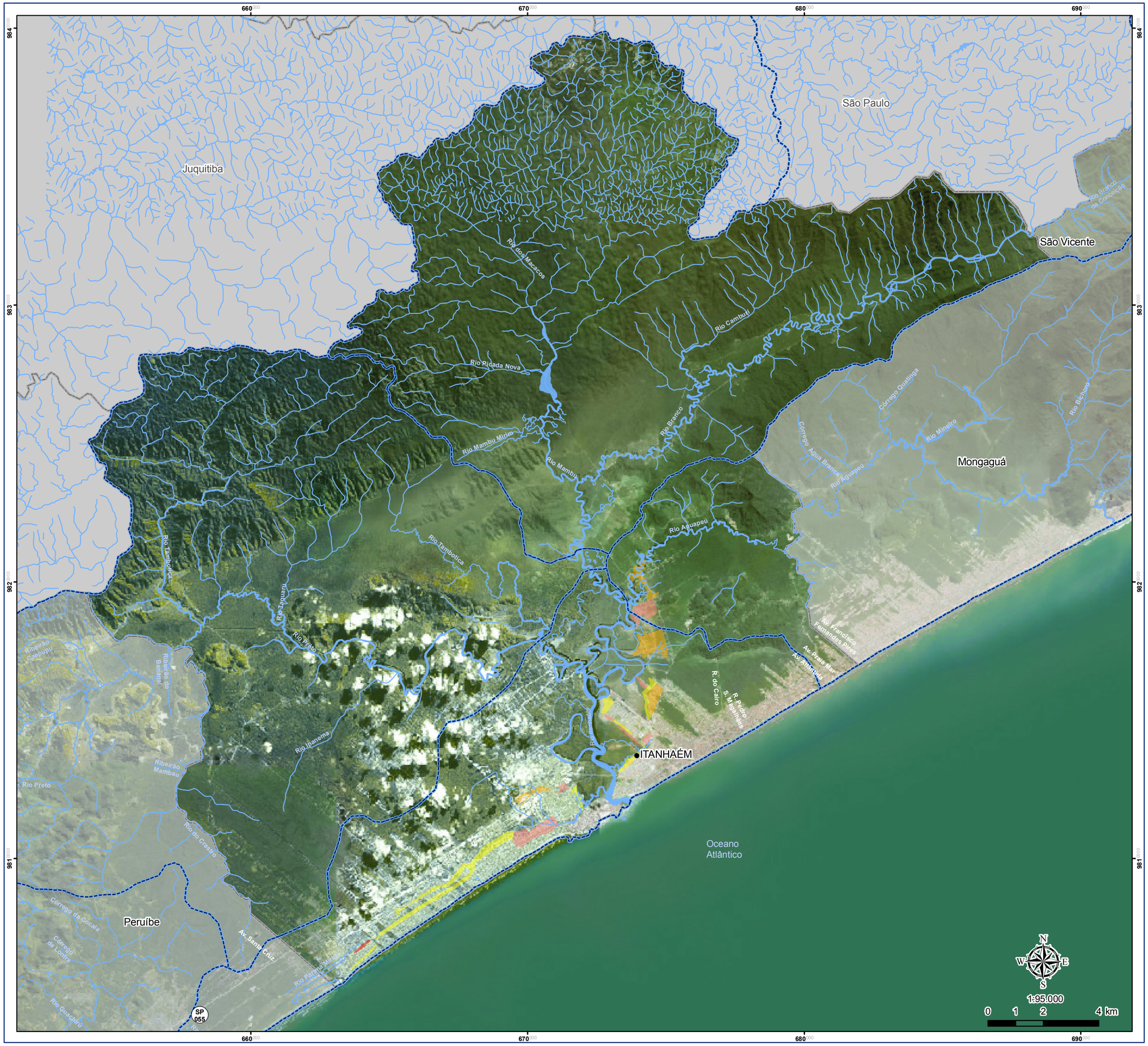

Localização

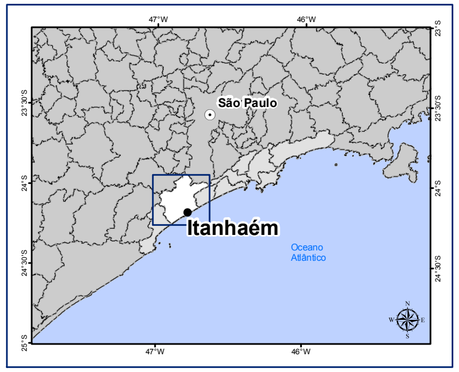

Legenda

- Capital Estadual
- Sede Municipal
- Limite Municipal
- Curso D'água
- Corpo D'água
- Sub- Bacias Hidrográficas
- Outros Municípios da Região Metropolitana da Baixada Santista

Graus de Risco de Inundação

- Muito Alto
- Alto
- Médio
- Baixo

Informações

- Sistema de Projeção: Cônica Conforme de Lambert
- Meridiano Central: - 48,5
- Datum: South American 1969

Fonte de dados:
- Limite Estadual e Municipal : IBGE, 2005 - escala 1:500.000, adequado ao limite das sub- bacias hidrográficas;
- Capital Estadual e Sede Municipal: CIM - Carta Internacional do Mundo ao Milionésimo (2009);
- Hidrografia: IGC e PPMA - escala 1:50.000 com edições das cartas em 1971 e 1984 (Base Cartográfica Digital do Estado de São Paulo, elaborada pelo Departamento de Águas e Energia Elétrica - DAEE, com financiamento do FEHIDRO);
- Limites Sub-Bacias Hidrográficas: Elaborada a partir de referência das sub-divisões contidas no Plano de Bacia Hidrográfica do Quadriênio 2008-2011 da Baixada Santista (AGEM 2008) e metodologicamente por meio da hidrografia, curvas de nível e pontos cotados - escala: 1:50.000 com edições das cartas em 1971 e 1984 (Base Cartográfica Digital do Estado de São Paulo, elaborada pelo Departamento de Águas e Energia Elétrica - DAEE, com financiamento do FEHIDRO);
- Graus de Risco de Inundação: Termo de Cooperação Técnica IG-CEDEC 01/11/2007 - Distribuição das Áreas de Risco do Município de Itanhaém / SP;
- Imagem de Satélite: Google Earth.

Município de Itanhaém
Drenagem Urbana

Projeto

DAEE

Secretaria de Saneamento e Energia

GOVERNO DE SÃO PAULO

Planos Integrados Municipais e Regional de Saneamento Básico para a Unidade de Gerenciamento de Recursos Hídricos Baixada Santista - UGRHI 7

Contratada

CONCREMAT ENGENHARIA

Responsável Técnico

Carla Moreira Melo - Geógrafa - CREA RS160401

Data

Junho/ 2010