Boletim Oficial

MUNICÍPIO DE ITANHAÉM

DISTRIBUIÇÃO GRATUITA

ANO 7 • Nº 136 - DE 20 DE FEVEREIRO A 9 DE MARÇO DE 2010

Mais de 38 mil pessoas deverão receber vacina contra Gripe A H1N1 no Município

A segunda fase da vacinação contra a nova gripe, que começa em 22 de março e vai até 2 de abril, incluirá as gestantes, crianças a partir de seis meses e menores de dois anos de idade e os portadores de doenças crônicas

Desde o início da semana, a Secretaria Municipal de Saúde iniciou a aplicação da vacina contra o vírus da gripe A H1N1. Nesta primeira etapa somente serão imunizados profissionais de saúde e população indígena (168 índios), até o dia 19 de março.

Seguindo as diretrizes do Ministério da Saúde, deverão receber a vacina médicos, enfermeiros, auxiliares de enfermagem, recepcionistas, pessoal de limpeza e segurança, motoristas de ambulância, equipes de laboratório e profissionais que atuam em investigação epidemiológica.

A vacinação dos profissionais de saúde ocorrerá no próprio local de trabalho dos profissionais. Já a imunização da população indígena será feita diretamente nas aldeias, em parceria com a Fundação Nacional de Saúde (Funasa).

A segunda fase da vacinação contra a nova gripe, que começa em 22 de março e vai até 2 de abril, incluirá as gestantes, crianças a partir de seis meses e menores de dois anos de idade e os portadores de doenças crônicas, como obesidade de grau 3, asmáticos graves, diabetes, pessoas imunodeprimidas, cardiopatas e portadores de doenças respiratórias crônicas, dentre outros. As mulheres que engravidarem após 2 de abril poderão receber a vacina até o final da campanha, em 21 de maio.

Na terceira etapa da campanha, entre os dias 5 e 23 de abril, será vacinada a população de 20 a 29 anos de idade. E de 24 de abril a 7 de maio, receberão a vacina contra a gripe A H1N1 os idosos com 60 anos ou mais portadores de doenças crônicas. Os demais idosos irão tomar a vacina contra a gripe comum (sazonal). E, finalmente, no período de 10 a 21 de maio, os adultos de 30 a 39 anos deverão ser vacinados contra a nova gripe. A previsão é de vacinar 38.516 pessoas no Município.

Nesta primeira etapa somente serão imunizados profissionais de saúde e população indígena (168 índios)

Local e endereço:

- **U.B.S. Jardim Mosteiro**
  Av. Tiradentes, 184 - Jd. Mosteiro
- **P.S.F. Savoy**
  Rua Antonio Sobral, S/N - Savoy
- **P.S.F. Oásis**
  Rua Estanislau Gerônimo, 421
- **U.B.S. Belas Artes**
  Rua Almeida Jr., 118 - Belas Artes
- **U.B.S.Gaivota**
  Av. Flácides Ferreira, 500 - Gaivota
- **U.B.S. Suarão**
  R. Pe Teodoro Ratisbone, 921 - Suarão
- **P.S.F. Guapiranga**
  Rua E nº 391 - Guapiranga
- **P.S.F. Coronel**
  R. Domingos Peres, 734 - Jd. Coronel

Fiscalização municipal fecha fevereiro com mais de 3 mil produtos apreendidos

Entre o período de 4 a 27 de fevereiro os fiscais apreenderam 3.105 produtos que estavam sendo comercializados por trabalhadores ambulantes irregulares, nas praias, ruas e eventos do Município

O Departamento de Comércio de Itanhaém intensificou novamente a fiscalização no Município durante a alta temporada. Entre o período de 4 a 27 de fevereiro, foram apreendidos 3.105 produtos que estavam sendo comercializados por vendedores ambulantes irregulares, nas praias, ruas e eventos da Cidade no período.

A operação teve como foco coibir a atuação de vendedores oportunistas, vindos de outros municípios. Ao todo foram 50 operações, resultando no recolhimento de 2.329 produtos perecíveis, que incluem alimentos como sorvetes, iogurtes, refrigerantes, produtos assados, entre outros. Ainda foram retirados de circulação 776 itens não-perecíveis como óculos, bonés, esteiras de praia e chinelos.

As mercadorias perecíveis foram descartadas no prazo de 24 horas após a apreensão. Já no caso das mercadorias não-perecíveis, os responsáveis têm o prazo de 30 dias para entrar em contato com a prefeitura, localizada na avenida Washington Luiz, 75, no Centro. Após a apresentação da nota fiscal, o produto será analisado pela Secretaria Municipal de Desenvolvimento Econômico. Ao fim do prazo legal para a retirada, os itens serão doados ao Fundo Social de Solidariedade.

Secretaria de Educação inaugura creche no Gaivota nesta sexta-feira (12)

A nova unidade estará vinculada a Escola Municipal Olga Lopes de Mendonça

O Governo Municipal convida todos os munícipes a comparecerem na cerimônia de inauguração da creche do bairro São João, região do Gaivota, nesta sexta-feira (12), às 16 horas. A instituição terá capacidade para 75 crianças entre 1 e 3 anos.

O empreendimento ocupa uma área construída de 220 metros quadrados, com 3 salas distribuídas para Berçário-II (1 ano), Maternal-I (2 anos) e Maternal-II (3 anos), além de área para playground. Para a nova creche foram investidos R$ 180 mil.

A nova unidade será vinculada a E.M. Olga Lopes de Mendonça e terá como Diretora Maria Cecília Tecedor e Coordenadora Luciana Digmayer. Atualmente, a demanda do bairro fica concentrada na própria escola, que já possui cerca de 100 alunos matriculados, entre o Maternal I e II.

A creche fica localizada na rua São Luis, 136, Balneário Gaivota.

SERVIÇOS PÚBLICOS

UFM 2010: R$ 2,02

• SAÚDE

AMBULATÓRIO DE ESPECIALIDADES
Tel.: 3426-2074

ATENDIMENTO 24 HORAS
Pronto-Socorro:
Tel.: 3426-4212
Hospital
Tel.: 3421-1900

BANCO DE SANGUE
Tel.: 3421-1904

CENTRAL DE AGENDAMENTO
Tel.: 3426-2074

CENTRO DE REABILITAÇÃO
Tel.: 3427-3612

UNIDADES BASICAS E PROGRAMA SAÚDE DA FAMÍLIA
Suarão: Tel.: 3426-1577
Oásis: Tel.: 3427-7533
Savoy: Tel.: 3426-1798
Jd. Mosteiro: Tel.: 3426-3197
Guapiranga: Tel.: 3426-5807
Gaivota: Tel.: 3429-1410
Coronel: Tel: 3427-5524

CINI - CENTRO DE INFECTOLOGIA
Tel: 3426-3350

MATERNIDADE
Tel.: 3426-4644

SAMU - SERVIÇO DE ATENDIMENTO MÓVEL DE URGÊNCIA
Tel.: 192

• SEGURANÇA

BOMBEIROS INCÊNDIO E RESGATE
Tel.: 3427-4769

BOMBEIROS SALVAMAR PAULISTA
Tel.: 3422-6000

DEFESA CIVIL
Tel.: 199 ou 3427-8352

DELEGACIA SECCIONAL
Tel.: 3422-6061

1° DELEGACIA DE POLÍCIA
Tel.: 3422-1208
2° DELEGACIA DE POLÍCIA
Tel.: 3426-1307
3° DELEGACIA DE POLÍCIA
Tel.: 3422-5012

DELEGACIA DE TRÂNSITO
Tel.: 3422-2438

29° BATALHÃO PM
Tel.: 3427-1414

GUARDA MUNICIPAL
Tels.: 199 / 3425-3800/3649

POLÍCIA MILITAR
Tel.: 190

POLÍCIA RODOVIÁRIA - DER
Tel.: 3422-5859

POLÍCIA MILITAR AMBIENTAL
Tel.: 3422-3765

• SERVIÇOS PÚBLICOS

BIBLIOTECA MUNICIPAL POETA PAULO BONFIM
Tel.: 3426-1477

CÂMARA MUNICIPAL
Tel.: 3422-1202

CASA DA AGRICULTURA
Tel.: 3426-5792

INCRA
TEL.: 3421-1600 RAMAL 271

CETPI - CENTRO DE TREINAMENTO PROFISSIONALIZANTE
Tel. : 3426-3501

CEMITÉRIO MUNICIPAL
Tel.: 3427-7805

CENTRO DE PESQUISAS
Tel.: 3427-6704

CMTECE
Tel.: 3421-1700
CONSELHO TUTELAR
Tel.: 3426-3500

CRAS - CENTRO DE REFERÊNCIA EM ASSISTÊNCIA SOCIAL

Gaivota: Tel: 3429-2903
Sabaúna: Tel: 3426-2344
Suarão: Tel: 3427-3286
Oásis: Tel: 3427-7660

DISQUE-DENÚNCIA (ÁREAS VERDES)
Tel.: 3421-1672
FUNDO SOCIAL DE SOLIDARIEDADE
Tel.: 3427-5068

PAT
Tel.: 3427-6216

PROCON
Tel.: 3421-1804

INSS - ARRECADAÇÃO E BENEFÍCIOS
Tel.: 3422-6063

JUIZADO DE MENORES
Tel.: 3422-1215 / ramal 214

• REGIONAIS

REGIONAL DO BELAS ARTES
Tel.: 3422-1229/2308
REGIONAL DO BOPIRANGA
Tel.: 3425-4387
REGIONAL DO GAIVOTA
Tel.: 3429-4004 / FAX: 3429-3345
REGIONAL DO SUARÃO
Tel.: 3427-7636
REGIONAL DO OÁSIS
Tel.: 3427-8184
REGIONAL DO CENTRO
Tel.: 3427-8527
REGIONAL DO AMÉRICA
Tel.: 3427-8140

Criado pela Lei nº 3.039, de 12/11/2003

Produção:
Departamento de Comunicação Social

Impressão:
Gráfica e Editora Diário do Litoral

PREFEITURA MUNICIPAL DA ESTÂNCIA BALNEÁRIA DE ITANHAÉM

Av. Washington Luiz, 75 - Centro
Cep. 11.740 000 • Tel. (13) 3421-1600
www.itanhaem.sp.gov.br
jornalismo@itanhaem.sp.gov.br

JOÃO CARLOS FORSSELL
Prefeito Municipal
RUY SANTOS
Vice-prefeito

Atos do Poder Executivo

LEIS

LEI Nº 3.612, DE 22 DE FEVEREIRO DE 2010
"Dá nova redação ao caput do art. 23 da Lei nº 2.419, de 22 de dezembro de 1998, que dispõe sobre a criação do Conselho Tutelar no Município de Itanhaém".
JOÃO CARLOS FORSSELL, Prefeito Municipal de Itanhaém,
FAÇO SABER que a Câmara Municipal de Itanhaém aprovou e eu promulgo a seguinte Lei:
Art. 1º - O caput do art. 23 da Lei nº 2.419, de 22 de dezembro de 1998, passa a vigorar com a seguinte redação:
"Art. 23 - Os membros do Conselho Tutelar serão remunerados por subsídio, cujo valor mensal corresponderá ao da referência 17 (dezessete) da escala de vencimentos e salários dos servidores do Quadro de Pessoal da Prefeitura Municipal de Itanhaém, a que se refere o § 1º do artigo 12 da Lei Complementar nº 92, de 21 de outubro de 2008." (NR)
Art. 2º - As despesas decorrentes da execução desta Lei correrão à conta de dotação própria, consignada no orçamento municipal vigente.
Art. 3º - Esta Lei entra em vigor na data de sua publicação, retroagindo seus efeitos a 1º de fevereiro de 2010.
Prefeitura Municipal de Itanhaém, em 22 de fevereiro de 2010.
JOÃO CARLOS FORSSELL
Prefeito Municipal
Registrada em livro próprio. Processo nº 1.184/2010.
Projeto de Lei de autoria do Executivo.
Departamento Administrativo, em 22 de janeiro de 2010.
MARIA CRISTINA PREVIERO DE TOLEDO
Secretária de Administração

DECRETOS

DECRETO Nº 2.767, DE 1º DE FEVEREIRO DE 2010
"Nomeia os membros do Conselho Municipal de Saúde".
JOÃO CARLOS FORSSELL, Prefeito Municipal de Itanhaém, no uso das atribuições que a lei lhe confere, em especial o parágrafo único do artigo 2º da Lei nº 2.195, de 14 de novembro de 1995,
DECRETA :
Art. 1º - Ficam nomeados para compor o Conselho Municipal de Saúde, na condição de representantes da Prefeitura Municipal, dos trabalhadores de saúde, dos prestadores de serviços de saúde e dos usuários dos serviços de saúde, os seguintes membros:
I - representantes da Prefeitura Municipal de Itanhaém:
Marcelo Di Giuseppe
Iloma Odete Girrulat Boehm;
II - representantes dos trabalhadores de saúde:
Melissa Helena Kersevani Tomás
Soraya Ribeiro da Silva
Wellington Dias;
III - representante dos prestadores de serviços de saúde:
a) Hospital Regional de Itanhaém:
Fernanda Laje Sibério;
IV - representantes dos usuários dos serviços de saúde:
a) Associação dos Amigos e Moradores de Áreas Verdes de Itanhaém:
Kátia Menezes Kalmont de Andrade;
b) Associação dos Moradores da Vila Loty, Raminho e Adjacências:
Edson Oliveira da Silva;
c) Associação dos Moradores do Conjunto Habitacional Guarapiranga:
Vera Lúcia Candido dos Santos;
d) Associação de Pais e Amigos dos Excepcionais de Itanhaém:
Plínio Motta D'Agostinho Filho;
e) Associação de Saúde Mental Diferente Cidadão:
Ingrid Érika Fischer;
f) Pastoral da Criança:
Ana Maria Oliveira dos Santos.
Art. 2º - Este Decreto entrará em vigor na data de sua publicação.
Prefeitura Municipal de Itanhaém, em 1º de fevereiro de 2010.
JOÃO CARLOS FORSSELL
Prefeito Municipal
Registrado em livro próprio.
Departamento Administrativo, em 1º de fevereiro de 2010.
MARIA CRISTINA PREVIERO DE TOLEDO
Secretária de Administração

DECRETO Nº 2.770, DE 8 DE FEVEREIRO DE 2010
"Dispõe sobre a opção do Município de Itanhaém pelo regime especial de pagamento de precatórios instituído pelo artigo 97 do Ato das Disposições Constitucionais Transitórias da Constituição Federal, introduzido pela Emenda Constitucional nº 62/2009, e dá providências correlatas".
JOÃO CARLOS FORSSELL, Prefeito Municipal de Itanhaém, no uso das atribuições que a lei lhe confere,
DECRETA:
Art. 1º - Nos termos do artigo 97 do Ato das Disposições Constitucionais Transitórias da Constituição Federal, dentre as modalidades de regime especial de pagamento nele previstas, o Município de Itanhaém opta pelo pagamento de seus precatórios judiciários na forma do inciso I do § 1º e do § 2º do aludido artigo 97, ficando incluídos em tal regime os precatórios que ora se encontram pendentes de pagamento, e os que vierem a ser emitidos durante a sua vigência.
§ 1º - Para o pagamento dos precatórios vencidos e a vencer referidos no caput, serão depositados mensalmente, no último dia útil de cada mês, em conta própria, 1/12 (um doze avos) do valor correspondente a 1% (um por cento) da receita corrente líquida apurada no segundo mês anterior ao mês do depósito, na forma do § 3º e seu inciso II, do artigo 97 do Ato das Disposições Constitucionais Transitórias.
§ 2º - O Departamento Contábil divulgará mensalmente o valor da receita corrente líquida apurada nos termos e para os fins do § 1º.
Art. 2º - Dos recursos que, nos termos do artigo 1º, forem depositados em conta própria para pagamento de precatórios judiciários, serão utilizados:
I - 50% (cinquenta por cento), para o pagamento de precatórios em ordem cronológica de apresentação, observadas as preferências definidas no § 1º do artigo 100 da Constituição Federal, para os precatórios do mesmo ano, e no § 2º daquele mesmo artigo, para os precatórios em geral;
II - 50% (cinquenta por cento), na forma que oportunamente vier a ser estabelecida pelo Poder Executivo, em conformidade com o disposto no § 8º e seus incisos, do artigo 97 do Ato das Disposições Constitucionais Transitórias.
Art. 3º - Este Decreto entra em vigor na data de sua publicação, vigorando enquanto o valor dos precatórios devidos for superior ao valor dos recursos vinculados, na forma do artigo 1º.
Art. 4º - Ficam revogados os Decretos nºs 2.760, de 30 de dezembro de 2009, e 2.763, de 6 de janeiro de 2010.
Prefeitura Municipal de Itanhaém, em 8 de fevereiro de 2010.
JOÃO CARLOS FORSSELL
Prefeito Municipal
Registrado em livro próprio.
Departamento Administrativo, em 8 de fevereiro de 2010.
MARIA CRISTINA PREVIERO DE TOLEDO
Secretária de Administração

DECRETO Nº 2.771, DE 11 DE FEVEREIRO DE 2010
"Delega competência aos Secretários Municipais para a prática dos atos que especifica".
JOÃO CARLOS FORSSELL, Prefeito Municipal de Itanhaém, no uso das atribuições que a lei lhe confere, e
CONSIDERANDO que o princípio da descentralização deve ser aplicado, sempre que possível, objetivando acelerar a decisão de assuntos de interesse público ou da própria Administração,
DECRETA :
Art. 1º - Fica delegada aos Secretários Municipais, no âmbito das respectivas áreas de atuação e observada a legislação pertinente, competência para a prática dos seguintes atos:
I - autorizar a abertura de licitação;
II - homologar e adjudicar o objeto da licitação;
III - ratificar atos de dispensa e de inexigibilidade de licitação.
Art. 2º - Este Decreto entra em vigor na data de sua publicação.
Prefeitura Municipal de Itanhaém, em 11 de fevereiro de 2010.
JOÃO CARLOS FORSSELL
Prefeito Municipal
Registrado em livro próprio.
Departamento Administrativo, em 11 de fevereiro de 2010.
MARIA CRISTINA PREVIERO DE TOLEDO
Secretária de Administração

DECRETO Nº 2.773, DE 18 DE FEVEREIRO DE 2010
"Declara de utilidade pública, para fins de desapropriação, o imóvel que especifica, necessário à construção do Centro de Formação de Tênis de Mesa e Xadrez".
JOÃO CARLOS FORSSELL, Prefeito Municipal de Itanhaém, no uso das atribuições que a lei lhe confere, em especial o artigo 50, V, da Lei Orgânica do Município, e na conformidade do disposto nos artigos 2º, 5º, "m" e 6º do Decreto-Lei federal nº 3.365, de 21 de junho de 1941, e
CONSIDERANDO o que consta do processo administrativo nº 5.012/2009,
DECRETA :
Art. 1º - Fica declarado de utilidade pública, para fins de desapropriação, por via amigável ou judicial, o imóvel abaixo caracterizado, objeto da Matrícula nº 54.872, do Cartório de Registro de Imóveis de Itanhaém, necessário à construção do Centro de Formação de Tênis de Mesa e Xadrez, imóvel esse que consta pertencer a Luiz Gonzaga Dohnal e sua mulher Maria Aparecida Santos Dohnal, com as medidas, limites e confrontações a saber: um terreno denominado como lote 07-P da quadra 06 do Jardim Belas Artes, no Município de Itanhaém, medindo 10,40m de frente para a Avenida Harry Forssell, antiga Avenida 31 de Março, por 30,00m da frente aos fundos, confinando de um lado com Emilio Alonso, de outro com João Cândido Junior e nos fundos com Odilon José de Souza e sua mulher Orestina de Lima Souza, encerrando uma área de 312,00 m².
Art. 2º - Fica a Fazenda Municipal autorizada a invocar o caráter de urgência no processo judicial de desapropriação, para os fins do disposto no artigo 15 do Decreto-Lei federal nº 3.365, de 21 de junho de 1941, alterado pela Lei nº 2.786, de 21 de maio de 1956.
Art. 3º - As despesas decorrentes da execução deste Decreto correrão por conta de dotação própria do orçamento municipal vigente.
Art. 4º - Este Decreto entra em vigor na data de sua publicação.
Prefeitura Municipal de Itanhaém, em 18 de fevereiro de 2010.
JOÃO CARLOS FORSSELL
Prefeito Municipal
Registrado em livro próprio. Proc. nº 5.012/2009.
Departamento Administrativo, em 18 de fevereiro de 2010.
MARIA CRISTINA PREVIERO DE TOLEDO
Secretária de Administração

DECRETO Nº 2.774, DE 18 DE FEVEREIRO DE 2010
"Estabelece novas tarifas para o serviço de transporte de passageiros em veículos de aluguel - táxi -, no Município de Itanhaém, e dá outras providências".
JOÃO CARLOS FORSSELL, Prefeito Municipal de Itanhaém, no uso das atribuições que a lei lhe confere, e
CONSIDERANDO o que consta do processo administrativo nº 7.422/2009,
DECRETA :
Art. 1º - Ficam estabelecidas para o serviço de transporte de passageiros em veículos de aluguel - táxi -, no Município de Itanhaém, as seguintes tarifas:
I - bandeirada - R$ 5,00 (cinco reais);
II - quilômetro rodado na bandeira 1 - R$ 2,45 (dois reais e quarenta e cinco centavos);
III - quilômetro rodado na bandeira 2 - R$ 2,88 (dois reais e oitenta e oito centavos);
IV - hora parada - R$ 26,45 (vinte e seis reais e quarenta e cinco centavos);
V - por volume transportado - R$ 1,00 (um real).
Art. 2º - Para as viagens realizadas para fora do Município ou locais de difícil acesso, fica autorizado o acréscimo de 50% (cinquenta por cento) no valor total da corrida.
Art. 3º - O parágrafo único do artigo 2º do Decreto nº 1.727, de 27 de outubro de 1995, passa a vigorar com a seguinte redação:
"Parágrafo único - Fica estabelecido o seguinte horário para as bandeiradas:
I - bandeira 1 - das 6,00 às 18,00 horas;
II - bandeira 2 - das 18,00 às 6,00 horas;
III - bandeira 2 - domingos e feriados - período integral." (NR)
Art. 4º - Este Decreto entra em vigor na data de sua publicação.
Prefeitura Municipal de Itanhaém, em 18 de fevereiro de 2010.
JOÃO CARLOS FORSSELL
Prefeito Municipal
Registrado em livro próprio. Proc. nº 7.422/2009.
Departamento Administrativo, em 18 de fevereiro de 2010.
MARIA CRISTINA PREVIERO DE TOLEDO
Secretária de Administração

EDITAIS

Extrato de Contrato
Processo nº 319/2008
Contratante: Prefeitura Municipal de Itanhaém
Contratado: Luiz Carlos Brasil Stelmastchuck.
Objeto: Locação de imóvel situado a Av. José Batista Campos nº 657,
Cidade Anchieta, neste Municipio, destinado a instalação de Creche Municipal.
Valor Global do Contrato: R$ 9.319,44 (nove mil trezentos e dezenove reais
e quarenta e quatro centavos).
Prazo: 12 (doze) meses, iniciando em 07 de fevereiro de 2011.
Ficam ratificadas as demais clausulas e condições estipuladas no contrato original,
não especificadas por este Termo Aditivo.
JOÃO NUNES DE FREITAS
Diretor Depto Administrativo

Processo administrativo nº 9676/1/2009
Espécie: Corte de Árvore Isolada Exótica em zona urbana
Quantidade: 01 (uma)
Favorecido: Sandra França Gomes
Autorização Especial nº 03/2010
TCRA nº 03/2010
Paula Cecília Rosas Barbi
Diretora Depto de Meio Ambiente

Termo de Indeferimento da Opção pelo Simples Nacional
Em atendimento ao Decreto Nº 2579 de 30 de janeiro de 2008.
FAZ SABER, a todos interessados proprietários de empresas em inicio de atividade que fizeram opção ao Simples Nacional, no período de 05 a 25 de fevereiro de 2010, que foram Indeferidas conforme abaixo relacionadas:

Com fundamento no § 6º do art. 16 da Lei Complementar 123, de 14 de dezembro de 2006 e no art. 8º da Resolução CGSN nº4, de 30 de maio de 2007, fica a pessoa jurídica abaixo identificada impedida de optar pelo Simples Nacional por incorrer na(s) seguinte(s) situação(ões):
Débito com a Prefeitura Municipal de Itanhaém, cuja exigibilidade não está suspensa.
CNPJ - Nome
11.325.490/0001-12 - Henrique Jorge Kopanakis
11.307.812/0001-09 - Renan Quintas Gonçalves
11.388.423/0001-47 - M. Madalena da Silva Quiosque - ME
Pendência Cadastral - Falta de Inscrição no Cadastro Mobiliário.
CNPJ - Nome
11.395.871/0001-78 - Restaurante Caiçara I Ltda - ME
11.459.513/0001-81 - Oseias D. F. Franca - ME
11.374.928/0001-52 -Andréia Aparecida Atanásio - ME
11.187.690/0001-56 - Gilvan Correia de Araújo - ME
11.477.923/0001-55 - Joanes Pereira dos Reis - ME
11.057.952/0001-68 - L. dos Santos Pereira Lanchonete - ME
11.511.112/0001-23 - Stoyan Dobrevski - ME
11.543.934/0001-96 - Thiago Pastore Senise Furio - ME
A pessoa jurídica poderá impugnar o indeferimento da

boletim136.p65 3 09/03/2010, 18:42

opção pelo Simples Nacional no prazo de 30 (trinta) dias, a contar da data de publicação do edital de notificação no Boletim Oficial do Município, nos termos do Decreto nº 2.579, de 30 de janeiro de 2008.
Itanhaém, 25 de fevereiro de 2010.
ANGELA Mª DE A. CANTINHO E SILVA
DIRETORA DO DEPTº DO ISS

EDITAL DE CONVOCAÇÃO nº 02/2010
Atribuição
A Prefeitura Municipal da Estância Balneária de Itanhaém convoca os candidatos aprovados no Processo Seletivo Edital nº 01/2010, nos cargos de Professor Substituto e Professor de Educação Básica III disciplina Geografia, a comparecerem dia 24/02/2010 (quarta-feira) para atribuição, por tempo determinado, conforme cronograma abaixo:
Cargo Nº de vagas/aulas
Professor Substituto - 1ª a 4ª 4 vagas
candidatos aprovados a partir do número 22
Professor Substituto - 5ª a 8ª 5 vagas
candidatos aprovados a partir do número 01
PEB III - Geografia 20 aulas candidatos aprovados a partir do número 01
Local: Centro Municipal Tecnológico de Educação, Cultura e Esportes (CMTECE).
Av. Condessa de Vimieiros, número 1.131 - Centro.
Horário: 9 horas
Os candidatos deverão comparecer munidos do documento de identidade (RG) e do comprovante de habilitação profissional (original e cópia).
Prefeitura Municipal de Itanhaém, em 23 de fevereiro de 2010.
LUCI CRISTINA Z. B. F. CHARIF
Diretora do Departamento de Ensino

EDITAL DE CONVOCAÇÃO nº 03/2010
Atribuição
A Prefeitura Municipal da Estância Balneária de Itanhaém convoca os candidatos aprovados no Processo Seletivo Edital nº 01/2010, nos cargos de Professor Substituto, Professor de Educação Básica III disciplina Geografia e Professor de Educação Básica III disciplina História, a comparecerem dia 03/03/2010 (quarta-feira) para atribuição, por tempo determinado, conforme cronograma abaixo:
Cargo - Nº de vagas/aulas
Professor Substituto - 1ª a 4ª - 3 vagas
candidatos aprovados a partir do número 38
Professor Substituto - 5ª a 8ª - 6 vagas
candidatos aprovados a partir do número 01
PEB III - Geografia - 28 aulas
candidatos aprovados a partir do número 16
PEB III - História - 23 aulas
candidatos aprovados a partir do número 21
Local: Centro Municipal Tecnológico de Educação, Cultura e Esportes (CMTECE).
Av. Condessa de Vimieiros, número 1.131 - Centro.
Horário: 9 horas
Os candidatos deverão comparecer munidos do documento de identidade (RG) e do comprovante de habilitação profissional (original e cópia).
Prefeitura Municipal de Itanhaém, em 1º de março de 2010.
MARIA DE LOURDES CARVALHO
Secretária Adjunta de Educação, Cultura e Esportes

EDITAL DE CONVOCAÇÃO nº 04/2010
Atribuição de classes
A Prefeitura Municipal da Estância Balneária de Itanhaém convoca os candidatos remanescentes do Concurso Público nº 01/2008, nos cargos de Professor de Educação Básica I (PEB I) e Professor de Educação Básica II (PEB II), a comparecerem dia 24/02/2010 (quarta-feira) para atribuição de classes, por tempo determinado, conforme cronograma abaixo:
Cargo Nº de classes
PEB I 6 vagas candidatos aprovados a partir do número 160
PEB II 13 vagas candidatos aprovados a partir do número 332
Local: Centro Municipal Tecnológico de Educação, Cultura e Esportes (CMTECE).
Av. Condessa de Vimieiros, número 1.131 - Centro.
Horário: 9 horas
Os candidatos deverão comparecer munidos do documento de identidade (RG) e do comprovante de habilitação profissional (original e cópia).
Prefeitura Municipal de Itanhaém, em 23 de fevereiro de 2010.
LUCI CRISTINA Z. B. F. CHARIF
Diretora do Departamento de Ensino

EDITAL DE CONVOCAÇÃO nº 05/2010
Atribuição de classes
A Prefeitura Municipal da Estância Balneária de Itanhaém convoca os candidatos remanescentes do Concurso Público nº 01/2008, nos cargos de Professor de Educação Básica I (PEB I) e Professor de Educação Básica II (PEB II), a comparecerem dia 03/03/2010 (quarta-feira) para atribuição de classes, por tempo determinado, conforme cronograma abaixo:
Cargo Nº de classes
PEB I 3 vagas candidatos aprovados a partir do número 190
PEB II 4 vagas candidatos aprovados a partir do número 442
Local: Centro Municipal Tecnológico de Educação, Cultura e Esportes (CMTECE).
Av. Condessa de Vimieiros, número 1.131 - Centro.
Horário: 9 horas
Os candidatos deverão comparecer munidos do documento de identidade (RG) e do comprovante de habilitação profissional (original e cópia).
Prefeitura Municipal de Itanhaém, em 1º de março de 2010.
MARIA DE LOURDES CARVALHO
Secretária Adjunta de Educação, Cultura e Esportes

Relação de Empresas em início de atividade que optaram pelo Simples Nacional
Confirmação da Prefeitura em 04/03/2010
CNPJ Nome Empresarial Data da Solicitação de Opção Situação Motivo
11.586.269/0001-18 Cheila Emílio Sampei - ME 24/02/2010 Indeferido Não possui inscrição
11.367.941/0001-84 L. M. P. Gomes Quiosque - ME 24/02/2010 Indeferido Em débito
11.552.862/0001-43 Benedito Osmar da Silva ME 24/02/2010 Indeferido Não possui inscrição
11.515.313/0001-07 Cristal Artigos de Papelaria Ltda. - ME 25/02/2010 Deferido
11.127.882/0001-77 J. C. de Jesus Lanches - ME 26/02/2010 Deferido

Relação de Empresas em início de atividade que optaram pelo Simples Nacional
Confirmação da Prefeitura em 24/02/2010
CNPJ Nome Empresarial Data da Solicitação de Opção Situação Motivo
11.511.112/0001-23 Stoyan Dobrevski - ME 10/02/2010 Indeferido Não possui inscrição
11.515.416/0001-69 F. R. A. de Oliveira - ME 11/02/2010 Deferido
11.513.027/0001-02 PR de Oliveira - ME 11/02/2010 Deferido
11.357.075/0001-40 Nair A. Alves da Rocha Miranda -ME 15/02/2010 Deferido
11.187.690/0001-56 Gilvan Correia de Araújo - ME 15/02/2010 Deferido
11.358.184/0001-82 D. B. Caineli Quiosque - ME 17/02/2010 Deferido
11.543.934/0001-96 Thiago Pastore Senise Furio - ME 17/02/2010 Indeferido Não possui inscrição

EDITAIS

EDITAL DE CONVOCAÇÃO Nº 04/2010
A PREFEITURA MUNICIPAL ESTÂNCIA BALNEÁRIA DE ITANHAÉM, Estado de São Paulo, CONVOCA os candidatos abaixo relacionados aprovados no Concurso Público Edital nº 01/2007, para posse ao cargo de Agente de Trânsito.
Nome - Classificação
MARCELO ALVARENGA 69
MARCELO APARECIDO PEGORARO 70
Os candidatos deverão comparecer no Departamento de Recursos Humanos dentro do prazo de 02 (dois) dias úteis e ininterruptos nos dias 30/03/2010 e 31/03/2010, para a entrega dos documentos e agendamento dos exames médicos no horário das 09:00 ás 12:00 e das 13:00 ás 16:00.
Caso contrário perderão o direito a nomeação
Itanhaém, 08 de março do ano 2010.
Sidnei Piva Romero
Diretor do Departamento de Recursos Humanos

EDITAL DE CONVOCAÇÃO Nº 05/2010
A PREFEITURA MUNICIPAL ESTÂNCIA BALNEÁRIA DE ITANHAÉM, Estado de São Paulo, CONVOCA os candidatos abaixo relacionados aprovados no Concurso Público Edital nº 01/2008, para posse ao cargo de Diretor de Escola.
DIRETOR DE ESCOLA
NOME - CLASSIFICAÇÃO
SANDRA REGINA VELOSO 38
O candidato deverá comparecer para atribuição de aulas/classes no dia 12/03/2010 às 14:00 horas, no Departamento de Ensino no Centro Tecnológico de Educação, Cultura e Esportes (CMTECE), localizado na Avenida Condessa de Vimieiros, nº 1130 - Centro, munidos dos títulos (requisitos) exigidos para provimento do cargo conforme Edital 01/08.
Caso contrário perderá o direito à nomeação.
Deverão apresentar-se no prazo improrrogável de 02 (dois) dias úteis no Departamento de Recursos Humanos, localizado na Avenida Washington Luiz, nº 75 - Centro, no horário das 09:00 às 12:00 e das 13:00 ás 16:00 nos dias 18/03/2010 e 19/03/2010, para entrega e apresentação dos documentos discriminados no capítulo XII DA NOMEAÇÃO conforme Edital nº 01/08 e agendamento dos exames médicos.
Caso contrário perderá o direito à nomeação.
Itanhaém, 08 de março de 2010.
Cilene Célia Rodrigues Forssell
Secretaria de Educação, Cultura e Esportes

EDITAL DE CONVOCAÇÃO Nº. 70/2010
A PREFEITURA MUNICIPAL ESTÂNCIA BALNEÁRIA DE ITANHAÉM, Estado de São Paulo, CONVOCA os candidatos abaixo relacionados aprovados no Concurso Público Edital nº. 01/2009, para posse ao cargo de Assistente Social.
Nome - Classificação
MARIANA CAROLINA SANTANA - 12
VANESSA M. RAMOS - 13
VANESSA BISPO TRINDADE - 14
ANARI FERNANDA SENA - 15
Os candidatos deverão comparecer no Departamento de Recursos Humanos no horário das 09:00 ás 12:00 e das 13:00 ás 16:00 dentro do prazo improrrogável de 02 (dois) dias úteis, isto é nos dias 24/03/2010 e 25/03/2010, para entrega e apresentação dos documentos discriminados no item 15.4 do Edital 001/2009 e agendamento dos exames médicos.
Caso contrário perderão o direito a nomeação
Itanhaém, 09 de Março do ano 2010.
Sidnei Piva Romero
Diretor do Departamento de Recursos Humanos

EDITAL DE CONVOCAÇÃO Nº. 72/2010
A PREFEITURA MUNICIPAL ESTÂNCIA BALNEÁRIA DE ITANHAÉM, Estado de São Paulo, CONVOCA os candidatos abaixo relacionados aprovados no Concurso Público Edital nº. 01/2009, para posse ao cargo de Enfermeiro.
Nome - Classificação
ANDRESSA RODRIGUES DE SOUZA - 36
LUMENA CRISTIANA VAZ - 37
ALDINERE DOS SANTOS SILVA - 38
Os candidatos deverão comparecer no Departamento de Recursos Humanos no horário das 09:00 ás 12:00 e das 13:00 ás 16:00 dentro do prazo improrrogável de 02 (dois) dias úteis, isto é nos dias 24/03/2010 e 25/03/2010, para entrega e apresentação dos documentos discriminados no item 15.4 do Edital 001/2009 e agendamento dos exames médicos.
Caso contrário perderão o direito a nomeação
Itanhaém, 09 de Março do ano 2010.
Sidnei Piva Romero
Diretor do Departamento de Recursos Humanos

EDITAL DE CONVOCAÇÃO Nº. 73/2010
A PREFEITURA MUNICIPAL ESTÂNCIA BALNEÁRIA DE ITANHAÉM, Estado de São Paulo, CONVOCA os candidatos abaixo relacionados aprovados no Concurso Público Edital nº. 01/2009, para posse ao cargo de Farmacêutico.
Nome - Classificação
RICARDO ARES JUNIOR - 7
Os candidatos deverão comparecer no Departamento de Recursos Humanos no horário das 09:00 ás 12:00 e das 13:00 ás 16:00 dentro do prazo improrrogável de 02 (dois) dias úteis, isto é nos dias 24/03/2010 e 25/03/2010, para entrega e apresentação dos documentos discriminados no item 15.4 do Edital 001/2009 e agendamento dos exames médicos.
Caso contrário perderão o direito a nomeação
Itanhaém, 09 de Março do ano 2010
Sidnei Piva Romero
Diretor do Departamento de Recursos Humanos

EDITAL DE CONVOCAÇÃO Nº. 74/2010
A PREFEITURA MUNICIPAL ESTÂNCIA BALNEÁRIA DE ITANHAÉM, Estado de São Paulo, CONVOCA os candidatos abaixo relacionados aprovados no Concurso Público Edital nº. 01/2009, para posse ao cargo de Recepcionista.
Nome - Classificação
EDNA ENEAS DE OLIVEIRA - 42
CLAUDIA REGINA DOS SANTOS LEME - 43
CRISTIANE ALVES DA SILVA - 44
MARINNA MANGUEIRA CICONETTI - 45
RENAN DE AGUIAR MODESTO - 46
VALDENIR RAMOS CAMPOS - 47
Os candidatos deverão comparecer no Departamento de Recursos Humanos no horário das 09:00 ás 12:00 e das 13:00 ás 16:00 dentro do prazo improrrogável de 02 (dois) dias úteis, isto é nos dias 24/03/2010 e 25/03/2010, para entrega e apresentação dos documentos discriminados no item 15.4 do Edital 001/2009 e agendamento dos exames médicos.
Caso contrário perderão o direito a nomeação
Itanhaém, 09 de Março do ano 2010.
Sidnei Piva Romero
Diretor do Departamento de Recursos Humanos

EDITAL DE CONVOCAÇÃO Nº. 75/2010
A PREFEITURA MUNICIPAL ESTÂNCIA BALNEÁRIA DE ITANHAÉM, Estado de São Paulo, CONVOCA os candidatos abaixo relacionados aprovados no Concurso Público Edital nº. 01/2009, para posse ao cargo de Auxiliar de Consultório Dentário.
Nome - Classificação
PRISCILA RAMOS - 11
ANDIARA PAOLA ARRUDA DOS SANTOS - 12
DORIS MEIRE DE SOUZA CAMPANELLA - 13
MICHELLE GOMES XENOFONTE DOS SANTOS - 14
JOSEANE SILVA DE OLIVEIRA - 15
Os candidatos deverão comparecer no Departamento de Recursos Humanos no horário das 09:00 ás 12:00 e das 13:00 ás 16:00 dentro do prazo improrrogável de 02 (dois) dias úteis, isto é nos dias 24/03/2010 e 25/03/2010, para entrega e apresentação dos documentos discriminados no item 15.4 do Edital 001/2009 e agendamento dos exames médicos.
Caso contrário perderão o direito a nomeação
Itanhaém, 09 de Março do ano 2010.
Sidnei Piva Romero
Diretor do Departamento de Recursos Humanos

EDITAL DE CONVOCAÇÃO Nº. 76/2010
A PREFEITURA MUNICIPAL ESTÂNCIA BALNEÁRIA DE ITANHAÉM, Estado de São Paulo, CONVOCA os candidatos abaixo relacionados aprovados no Concurso Público Edital nº. 01/2009, para posse ao cargo de Auxiliar de Enfermagem.
Nome -- Classificação
VIVIANE BILESKI SILVA - 51
KELINE SILVA ARAUJO - 52
RUTINÉIA DE DEUS - 53
ELISANGELA LOPES DA COSTA - 54
DANIELA CISNEROS - 55
TANIA ISABEL GOIS GUALBERTO - 56
NANCI RUIZ MOCERINO - 57
ANA PAULA SILVA DE MATOS SANTOS- 58
Os candidatos deverão comparecer no Departamento de Recursos Humanos no horário das 09:00 ás 12:00 e das 13:00 ás 16:00 dentro do prazo improrrogável de 02 (dois) dias úteis, isto é nos dias 24/03/2010 e 25/03/2010, para entrega e apresentação dos documentos discriminados no item 15.4 do Edital 001/2009 e agendamento dos exames médicos.
Caso contrário perderão o direito a nomeação
Itanhaém, 09 de Março do ano 2010.
Sidnei Piva Romero
Diretor do Departamento de Recursos Humanos

boletim136.p65 4 09/03/2010, 18:42

EDITAL DE CONVOCAÇÃO Nº. 77/2010

A PREFEITURA MUNICIPAL ESTÂNCIA BALNEÁRIA DE ITANHAÉM, Estado de São Paulo, CONVOCA os candidatos abaixo relacionados aprovados no Concurso Público Edital nº. 01/2009, para posse ao cargo de Servente.

Nome - Classificação

MARIA HELENA DE JESUS - 52

SUELI EMY TERAMOTO - 53

ROSELI OLIVEIRA DOS SANTOS - 54

TALITA CRISTINA MARIA - 55

VILMA DOS SANTOS - 56

JUSSARA MARIA PEREIRA - 57

CLAUDIA REGINA DOS SANTOS - 58

MARIA DE FATIMA FAUSTINO - 59

CLARICE DE SOUZA RAMIRES - 60

Os candidatos deverão comparecer no Departamento de Recursos Humanos no horário das 09:00 ás 12:00 e das 13:00 ás 16:00 dentro do prazo improrrogável de 02 (dois) dias úteis, isto é nos dias 24/03/2010 e 25/03/2010, para entrega e apresentação dos documentos discriminados no item 15.4 do Edital 001/2009 e agendamento dos exames médicos.

Caso contrário perderão o direito a nomeação

Itanhaém, 09 de Março do ano 2010.

Sidnei Piva Romero

Diretor do Departamento de Recursos Humanos

EDITAL DE CONVOCAÇÃO Nº. 78/2010

A PREFEITURA MUNICIPAL ESTÂNCIA BALNEÁRIA DE ITANHAÉM, Estado de São Paulo, CONVOCA os candidatos abaixo relacionados aprovados no Concurso Público Edital nº. 01/2009, para posse ao cargo de Desinsetizador.

Nome - Classificação

CLAUDINEI SOARES GODINHO - 7

ROGÉRIO BARBOSA COSTA - 8

OTAVIO AUGUSTO DE SOUZA SILVA - 9

Os candidatos deverão comparecer no Departamento de Recursos Humanos no horário das 09:00 ás 12:00 e das 13:00 ás 16:00 dentro do prazo improrrogável de 02 (dois) dias úteis, isto é nos dias 24/03/2010 e 25/03/2010, para entrega e apresentação dos documentos discriminados no item 15.4 do Edital 001/2009 e agendamento dos exames médicos.

Caso contrário perderão o direito a nomeação

Itanhaém, 09 de Março do ano 2010.

Sidnei Piva Romero

Diretor do Departamento de Recursos Humanos

EDITAL DE CONVOCAÇÃO Nº. 79/2010

A PREFEITURA MUNICIPAL ESTÂNCIA BALNEÁRIA DE ITANHAÉM, Estado de São Paulo, CONVOCA os candidatos abaixo relacionados aprovados no Concurso Público Edital nº. 01/2009, para posse ao cargo de Fisioterapeuta.

Nome - Classificação

DANIELA MELO DE ALMEIDA - 3

DÉRRICK PATRICK ARTIOLI - 4

LUCAS SIMÕES ARREBOLA - 5

Os candidatos deverão comparecer no Departamento de Recursos Humanos no horário das 09:00 ás 12:00 e das 13:00 ás 16:00 dentro do prazo improrrogável de 02 (dois) dias úteis, isto é nos dias 24/03/2010 e 25/03/2010, para entrega e apresentação dos documentos discriminados no item 15.4 do Edital 001/2009 e agendamento dos exames médicos.

Caso contrário perderão o direito a nomeação

Itanhaém, 09 de Março do ano 2010.

Sidnei Piva Romero

Diretor do Departamento de Recursos Humanos

EDITAL DE CONVOCAÇÃO Nº. 80/2010

A PREFEITURA MUNICIPAL ESTÂNCIA BALNEÁRIA DE ITANHAÉM, Estado de São Paulo, CONVOCA os candidatos abaixo relacionados aprovados no Concurso Público Edital nº. 01/2009, para posse ao cargo de Motorista de Ambulância.

Nome - Classificação

ALEX PIO VIEIRA - 3

Os candidatos deverão comparecer no Departamento de Recursos Humanos no horário das 09:00 ás 12:00 e das 13:00 ás 16:00 dentro do prazo improrrogável de 02 (dois) dias úteis, isto é nos dias 24/03/2010 e 25/03/2010, para entrega e apresentação dos documentos discriminados no item 15.4 do Edital 001/2009 e agendamento dos exames médicos.

Caso contrário perderão o direito a nomeação

Itanhaém, 09 de Março do ano 2010.

Sidnei Piva Romero

Diretor do Departamento de Recursos Humanos

EDITAL DE CONVOCAÇÃO Nº 81/2010

A PREFEITURA MUNICIPAL ESTÂNCIA BALNEÁRIA DE ITANHAÉM, Estado de São Paulo, CONVOCA os candidatos abaixo relacionados aprovados no Concurso Público Edital nº 01/2009, para posse ao cargo de Secretário de Escola.

Nome - Classificação

JULIANA DIAS LUBACHESKI 42

ANDREIA APARECIDA SACCO 43

ANDERSON BALBINO DA SILVA 44

THIAGO RODRIGUES ALVES 45

STHEPHANIE LOUISE CAVALCANTI DE BRITO 46

RAFAEL OSMAR MANNA 47

PATRICIA M. GRAF 48

Os candidatos deverão comparecer no Departamento de Recursos Humanos no horário das 09:00 ás 12:00 e das 13:00 ás 16:00 dentro do prazo improrrogável de 02 (dois) dias úteis, isto é nos dias 30/03/2010 e 31/03/2010, para entrega e apresentação dos documentos discriminados no item 15.4 do Edital 001/2009 e agendamento dos exames médicos.

Caso contrário perderão o direito a nomeação.

Itanhaém, 08 de março do ano 2010.

Sidnei Piva Romero

Diretor do Departamento de Recursos Humanos

EDITAL DE CONVOCAÇÃO Nº 82/2010

A PREFEITURA MUNICIPAL ESTÂNCIA BALNEÁRIA DE ITANHAÉM, Estado de São Paulo, CONVOCA os candidatos abaixo relacionados aprovados no Concurso Público Edital nº 01/2009, para posse ao cargo de Escriturário I.

Nome - Classificação

FELIPE NAVARRO FERREIRA - 25

KEILA LOPES DA SILVA 26

JORGE DA SILVEIRA SOUZA COSTA - 27

Os candidatos deverão comparecer no Departamento de Recursos Humanos no horário das 09:00 ás 12:00 e das 13:00 ás 16:00 dentro do prazo improrrogável de 02 (dois) dias úteis, isto é nos dias 30/03/2010 e 31/03/2010, para entrega e apresentação dos documentos discriminados no item 15.4 do Edital 001/2009 e agendamento dos exames médicos.

Caso contrário perderão o direito a nomeação.

Itanhaém, 08 de março do ano 2010.

Sidnei Piva Romero

Diretor do Departamento de Recursos Humanos

EDITAL DE CONVOCAÇÃO Nº 83/2010

A PREFEITURA MUNICIPAL ESTÂNCIA BALNEÁRIA DE ITANHAÉM, Estado de São Paulo, CONVOCA os candidatos abaixo relacionados aprovados no Concurso Público Edital nº 01/2009, para posse ao cargo de Agente Social Escolar.

Nome - Classificação

FABIO SANTANA DA SILVA 9

MARCELO DA SILVA FERREIRA - 10

CELSO ANTONIO PICCOLLI JUNIOR - 11

IRIHA DE OLIVEIRA TAKEZAWA - 12

Os candidatos deverão comparecer no Departamento de Recursos Humanos no horário das 09:00 ás 12:00 e das 13:00 ás 16:00 dentro do prazo improrrogável de 02 (dois) dias úteis, isto é nos dias 30/03/2010 e 31/03/2010, para entrega e apresentação dos documentos discriminados no item 15.4 do Edital 001/2009 e agendamento dos exames médicos.

Caso contrário perderão o direito a nomeação.

Itanhaém, 08 de março do ano 2010.

Sidnei Piva Romero

Diretor do Departamento de Recursos Humanos

EDITAL DE CONVOCAÇÃO Nº 84/2010

A PREFEITURA MUNICIPAL ESTÂNCIA BALNEÁRIA DE ITANHAÉM, Estado de São Paulo, CONVOCA os candidatos abaixo relacionados aprovados no Concurso Público Edital nº 01/2009, para posse ao cargo de Almoxarife.

Nome - Classificação

LEANDRO DE ALMEIDA BATISTA PUSTIGLIONE - 12

Os candidatos deverão comparecer no Departamento de Recursos Humanos no horário das 09:00 ás 12:00 e das 13:00 ás 16:00 dentro do prazo improrrogável de 02 (dois) dias úteis, isto é nos dias 30/03/2010 e 31/03/2010, para entrega e apresentação dos documentos discriminados no item 15.4 do Edital 001/2009 e agendamento dos exames médicos.

Caso contrário perderão o direito a nomeação.

Itanhaém, 08 de março do ano 2010.

Sidnei Piva Romero

Diretor do Departamento de Recursos Humanos

EDITAL DE CONVOCAÇÃO Nº 85/2010

A PREFEITURA MUNICIPAL ESTÂNCIA BALNEÁRIA DE ITANHAÉM, Estado de São Paulo, CONVOCA os candidatos abaixo relacionados aprovados no Concurso Público Edital nº 01/2009, para posse ao cargo de Educador de Creche.

Nome - Classificação

PRISCILLA OREJANA - 52

Os candidatos deverão comparecer no Departamento de Recursos Humanos no horário das 09:00 ás 12:00 e das 13:00 ás 16:00 dentro do prazo improrrogável de 02 (dois) dias úteis, isto é nos dias 30/03/2010 e 31/03/2010, para entrega e apresentação dos documentos discriminados no item 15.4 do Edital 001/2009 e agendamento dos exames médicos.

Caso contrário perderão o direito a nomeação.

Itanhaém, 08 de março do ano 2010.

Sidnei Piva Romero

Diretor do Departamento de Recursos Humanos

EDITAL DE CONVOCAÇÃO Nº 86/2010

A PREFEITURA MUNICIPAL ESTÂNCIA BALNEÁRIA DE ITANHAÉM, Estado de São Paulo, CONVOCA os candidatos abaixo relacionados aprovados no Concurso Público Edital nº 01/2009, para posse ao cargo de Vigia.

Nome - Classificação

MAURICIO SILVA ROCHA 4

ANTONIO DA MOTA LEAL FILHO 5

EDSON DE OLIVEIRA 6

LUIZ RODRIGUES 7

ANTONIO JOSE DA CRUZ 8

EDIVALDO XAVIER DA SILVA 9

AILSON DE ASSIS 10

SELMA DE OLIVEIRA NEIVA 11

OSVALDIR DAVES 12

SINVAL VIEIRA DE MELO 13

BENEDITO CORDEIRO ASSUNÇÃO 14

MARCIO DE JESUS RIBEIRO SANTOS 15

ALVARO TEIXEIRA DA SILVA E CASTRO NETO 16

WAGNER YUKIHIRO YAMAMOTO 17

MARCO ANTONIO RIBEIRO 18

OTAVIO RAMALHO DIAS 19

SILVANO RODRIGUES RIBEIRO DA COSTA 20

BETI MARTINS NUNES DA SILVA 21

Nome - Classificação Especial

CARLOS E. F. CALADO 1

ALDEMIR DORNELES SILVA JUNIOR 2

IVANETE FRANCISCO DOS SANTOS 3

ANDERSON DA SILVA ROCHA 4

Os candidatos deverão comparecer no Departamento de Recursos Humanos no horário das 09:00 ás 12:00 e das 13:00 ás 16:00 dentro do prazo improrrogável de 02 (dois) dias úteis, isto é nos dias 30/03/2010 e 31/03/2010, para entrega e apresentação dos documentos discriminados no item 15.4 do Edital 001/2009 e agendamento dos exames médicos.

Caso contrário perderão o direito a nomeação.

Itanhaém, 08 de março do ano 2010.

Sidnei Piva Romero

Diretor do Departamento de Recursos Humanos

EDITAL DE CONVOCAÇÃO Nº 87/2010

A PREFEITURA MUNICIPAL ESTÂNCIA BALNEÁRIA DE ITANHAÉM, Estado de São Paulo, CONVOCA os candidatos abaixo relacionados aprovados no Concurso Público Edital nº 01/2009, para posse ao cargo de Psicólogo.

Nome - Classificação

CARLOS EDUARDO PEDROSO - 4

CYBELE MARA CANOVA BARROSO - 5

MARLI BEDIN BIAZOTTO - 6

Os candidatos deverão comparecer no Departamento de Recursos Humanos no horário das 09:00 ás 12:00 e das 13:00 ás 16:00 dentro do prazo improrrogável de 02 (dois) dias úteis, isto é nos dias 30/03/2010 e 31/03/2010, para entrega e apresentação dos documentos discriminados no item 15.4 do Edital 001/2009 e agendamento dos exames médicos.

Caso contrário perderão o direito a nomeação.

Itanhaém, 08 de março do ano 2010.

Sidnei Piva Romero

Diretor do Departamento de Recursos Humanos

EDITAL DE CONVOCAÇÃO Nº 88/2010

A PREFEITURA MUNICIPAL ESTÂNCIA BALNEÁRIA DE ITANHAÉM, Estado de São Paulo, CONVOCA os candidatos abaixo relacionados aprovados no Concurso Público Edital nº 01/2009, para posse ao cargo de Auxiliar Escolar (Manutenção e Limpeza).

Nome - Classificação

MARIA HELENA BARROS 61

SIMONE ANDREIA LISBOA 62

PRISCILA DE ARAUJO GONZALEZ GIL 63

TATIANA VASCONCELOS DA SILVA 64

ROSANA MACHADO JACINTO 65

VALNEDE DA SILVA 66

GRACIETE PEREIRA DOS SANTOS SILVA 67

APARECIDA GONCALVES SEVERO DOS SANTOS 68

CLAUDINEIA DA SILVA 69

CRISTIANE XAVIER DE MATOS 70

SILVIA CORREIA DA SILVA 71

Os candidatos deverão comparecer no Departamento de Recursos Humanos no horário das 09:00 ás 12:00 e das 13:00 ás 16:00 dentro do prazo improrrogável de 02 (dois) dias úteis, isto é nos dias 30/03/2010 e 31/03/2010, para entrega e apresentação dos documentos discriminados no item 15.4 do Edital 001/2009 e agendamento dos exames médicos.

Caso contrário perderão o direito a nomeação.

Itanhaém, 08 de março do ano 2010.

Sidnei Piva Romero

Diretor do Departamento de Recursos Humanos

EDITAL DE CONVOCAÇÃO Nº 89/2010

A PREFEITURA MUNICIPAL ESTÂNCIA BALNEÁRIA DE ITANHAÉM, Estado de São Paulo, CONVOCA os candidatos abaixo relacionados aprovados no Concurso Público Edital nº 01/2009, para posse ao cargo de Motorista I.

Nome - Classificação

RENATO DIAS DE OLIVEIRA 4

JOSÉ CARLOS DOS SANTOS FARIA 5

AILTON HELIO BRAGA - 6

LUIZ CARLOS MENDES TOJO - 7

HEITOR LUIZ GIOPATO FILHO - 8

ARMANDO DA SILVA - 9

LUIZ CARLOS DA SILVA - 10

RODRIGO MENDES DOS SANTOS - 11

WILLIAN O. ARMANDO DA SILVA - 12

CARLOS ALBERTO DO NASCIMENTO - 13

Os candidatos deverão comparecer no Departamento de Recursos Humanos no horário das 09:00 ás 12:00 e das 13:00 ás 16:00 dentro do prazo improrrogável de 02 (dois) dias úteis, isto é nos dias 30/03/2010 e 31/03/2010, para entrega e apresentação dos documentos discriminados no item 15.4 do Edital 001/2009 e agendamento dos exames médicos.

Caso contrário perderão o direito a nomeação.

Itanhaém, 08 de março do ano 2010.

Sidnei Piva Romero

Diretor do Departamento de Recursos Humanos

EDITAL DE CONVOCAÇÃO Nº 90/2010

A PREFEITURA MUNICIPAL ESTÂNCIA BALNEÁRIA DE ITANHAÉM, Estado de São Paulo, CONVOCA os candidatos abaixo relacionados aprovados no Concurso Público Edital nº 01/2009, para posse ao cargo de Fonoaudiólogo.

Nome - Classificação

FABIANNA ANDRADE BARELLA - 1

CLESBEANE L MELO - 2

JULIE ANNIE RETHMEYER - 3

Os candidatos deverão comparecer no Departamento de Recursos Humanos no horário das 09:00 ás 12:00 e das 13:00 ás 16:00 dentro do prazo improrrogável de 02 (dois) dias úteis, isto é nos dias 30/03/2010 e 31/03/2010, para entrega e apresentação dos documentos discriminados no item 15.4 do Edital 001/2009 e agendamento dos exames médicos.

Caso contrário perderão o direito a nomeação.

Itanhaém, 08 de março do ano 2010.

Sidnei Piva Romero

Diretor do Departamento de Recursos Humanos

EDITAL DE CONVOCAÇÃO Nº 91/2010

A PREFEITURA MUNICIPAL ESTÂNCIA BALNEÁRIA DE ITANHAÉM, Estado de São Paulo, CONVOCA os candidatos abaixo relacionados aprovados no Concurso Público Edital nº 01/2009, para posse ao cargo de Fiscal de Plataforma.

Nome - Classificação

WELINGTON SILVESTRE DE ARAUJO - 6

Os candidatos deverão comparecer no Departamento de Recursos Humanos no horário das 09:00 ás 12:00 e das 13:00 ás 16:00 dentro do prazo improrrogável de 02

boletim136.p65 5 09/03/2010, 18:42

(dois) dias úteis, isto é nos dias 30/03/2010 e 31/03/2010, para entrega e apresentação dos documentos discriminados no item 15.4 do Edital 001/2009 e agendamento dos exames médicos.
Caso contrário perderão o direito a nomeação.
Itanhaém, 08 de março do ano 2010.
Sidnei Piva Romero
Diretor do Departamento de Recursos Humanos

EDITAL DE CONVOCAÇÃO Nº 92/2010
A PREFEITURA MUNICIPAL ESTÂNCIA BALNEÁRIA DE ITANHAÉM, Estado de São Paulo, CONVOCA os candidatos abaixo relacionados aprovados no Concurso Público Edital nº 01/2009, para posse ao cargo de Procurador Jurídico.
Nome - Classificação
RODRIGO MILBRADT DE CARVALHO - 3
Os candidatos deverão comparecer no Departamento de Recursos Humanos no horário das 09:00 ás 12:00 e das 13:00 ás 16:00 dentro do prazo improrrogável de 02 (dois) dias úteis, isto é nos dias 30/03/2010 e 31/03/2010, para entrega e apresentação dos documentos discriminados no item 15.4 do Edital 001/2009 e agendamento dos exames médicos.
Caso contrário perderão o direito a nomeação.
Itanhaém, 08 de março do ano 2010.
Sidnei Piva Romero
Diretor do Departamento de Recursos Humanos

EDITAL DE CONVOCAÇÃO Nº 93/2010
A PREFEITURA MUNICIPAL ESTÂNCIA BALNEÁRIA DE ITANHAÉM, Estado de São Paulo, CONVOCA os candidatos abaixo relacionados aprovados no Concurso Público Edital nº 01/2009, para posse ao cargo de Pintor Letrista.
Nome - Classificação
FABIO RAMOS DE OLIVEIRA - 1
Os candidatos deverão comparecer no Departamento de Recursos Humanos no horário das 09:00 ás 12:00 e das 13:00 ás 16:00 dentro do prazo improrrogável de 02 (dois) dias úteis, isto é nos dias 30/03/2010 e 31/03/2010, para entrega e apresentação dos documentos discriminados no item 15.4 do Edital 001/2009 e agendamento dos exames médicos.
Caso contrário perderão o direito a nomeação.
Itanhaém, 08 de março do ano 2010.
Sidnei Piva Romero
Diretor do Departamento de Recursos Humanos

EDITAL DE CONVOCAÇÃO Nº 94/2010
A PREFEITURA MUNICIPAL ESTÂNCIA BALNEÁRIA DE ITANHAÉM, Estado de São Paulo, CONVOCA os candidatos abaixo relacionados aprovados no Concurso Público Edital nº 01/2009, para posse ao cargo de Pintor.
Nome - Classificação
MARIO MALAQUIAS DE SOUZA 1
Os candidatos deverão comparecer no Departamento de Recursos Humanos no horário das 09:00 ás 12:00 e das 13:00 ás 16:00 dentro do prazo improrrogável de 02 (dois) dias úteis, isto é nos dias 30/03/2010 e 31/03/2010, para entrega e apresentação dos documentos discriminados no item 15.4 do Edital 001/2009 e agendamento dos exames médicos.
Caso contrário perderão o direito a nomeação.
Itanhaém, 08 de março do ano 2010.
Sidnei Piva Romero
Diretor do Departamento de Recursos Humanos

EDITAL DE CONVOCAÇÃO Nº 95/2010
A PREFEITURA MUNICIPAL ESTÂNCIA BALNEÁRIA DE ITANHAÉM, Estado de São Paulo, CONVOCA os candidatos abaixo relacionados aprovados no Concurso Público Edital nº 01/2009, para posse ao cargo de Jardineiro.
Nome - Classificação
CARLOS DE ALENCAR SILVA JUNIOR - 1
JOAQUIM FELICIANO DE OLIVEIRA NETO - 2
Os candidatos deverão comparecer no Departamento de Recursos Humanos no horário das 09:00 ás 12:00 e das 13:00 ás 16:00 dentro do prazo improrrogável de 02 (dois) dias úteis, isto é nos dias 30/03/2010 e 31/03/2010, para entrega e apresentação dos documentos discriminados no item 15.4 do Edital 001/2009 e agendamento dos exames médicos.
Caso contrário perderão o direito a nomeação.
Itanhaém, 08 de março do ano 2010.
Sidnei Piva Romero
Diretor do Departamento de Recursos Humanos

EDITAL DE CONVOCAÇÃO Nº. 95/2010
A PREFEITURA MUNICIPAL ESTÂNCIA BALNEÁRIA DE ITANHAÉM, Estado de São Paulo, CONVOCA os candidatos abaixo relacionados aprovados no Concurso Público Edital nº. 01/2009, para posse ao cargo de Farmacêutico Bioquímico.
Nome - Classificação
MARINA FERREIRA VECHI - 1
Os candidatos deverão comparecer no Departamento de Recursos Humanos no horário das 09:00 ás 12:00 e das 13:00 ás 16:00 dentro do prazo improrrogável de 02 (dois) dias úteis, isto é nos dias 24/03/2010 e 25/03/2010, para entrega e apresentação dos documentos discriminados no item 15.4 do Edital 001/2009 e agendamento dos exames médicos.
Caso contrário perderão o direito a nomeação
Itanhaém, 09 de Março do ano 2010.
Sidnei Piva Romero
Diretor do Departamento de Recursos Humanos

EDITAL DE CONVOCAÇÃO Nº 96/2010
A PREFEITURA MUNICIPAL ESTÂNCIA BALNEÁRIA DE ITANHAÉM, Estado de São Paulo, CONVOCA os candidatos abaixo relacionados aprovados no Concurso Público Edital nº 01/2009, para posse ao cargo de Zelador de Praça.
Nome - Classificação
JOAO BOSCO COELHO 1
DORALICE DOS SANTOS 2
JAIME ALVES DE MATOS 3
DARWIN AMADEU CASTRO 4
JESSE FRANCA DE CARVALHO 5
Os candidatos deverão comparecer no Departamento de Recursos Humanos no horário das 09:00 ás 12:00 e das 13:00 ás 16:00 dentro do prazo improrrogável de 02 (dois) dias úteis, isto é nos dias 30/03/2010 e 31/03/2010, para entrega e apresentação dos documentos discriminados no item 15.4 do Edital 001/2009 e agendamento dos exames médicos.
Caso contrário perderão o direito a nomeação.
Itanhaém, 08 de março do ano 2010.
Sidnei Piva Romero
Diretor do Departamento de Recursos Humanos

EDITAL DE CONVOCAÇÃO Nº 97/2010
A PREFEITURA MUNICIPAL ESTÂNCIA BALNEÁRIA DE ITANHAÉM, Estado de São Paulo, CONVOCA os candidatos abaixo relacionados aprovados no Concurso Público Edital nº 01/2009, para posse ao cargo de Intérprete de Libras.
Nome - Classificação
LISETTE ROCHA DE SOUZA 1
CESARE MACARO NETO 2
ISABELLA VIVI ROMERO 3
ELIMARA MACIEL SILVA 4
MARIA CECILIA CARDOSO TECEDOR 5
Os candidatos deverão comparecer no Departamento de Recursos Humanos no horário das 09:00 ás 12:00 e das 13:00 ás 16:00 dentro do prazo improrrogável de 02 (dois) dias úteis, isto é nos dias 30/03/2010 e 31/03/2010, para entrega e apresentação dos documentos discriminados no item 15.4 do Edital 001/2009 e agendamento dos exames médicos.
Caso contrário perderão o direito a nomeação.
Itanhaém, 08 de março do ano 2010.
Sidnei Piva Romero
Diretor do Departamento de Recursos Humanos

EDITAL DE CONVOCAÇÃO Nº 01/2010
A PREFEITURA MUNICIPAL ESTÂNCIA BALNEÁRIA DE ITANHAÉM, Estado de São Paulo, CONVOCA os candidatos abaixo relacionados aprovados no Concurso Público Edital nº 01/2007, para posse ao cargo de Telefonista.
NOME - CLASIFICAÇÃO
NERI PERRUD - 2
MARGARETE ALBUQUERQUE FERNANDES - 3
Os candidatos deverão comparecer no Departamento de Recursos Humanos dentro do prazo de 02 (dois) dias úteis e ininterruptos isto é, nos dias 30/03/2010 e 31/03/2010, para a entrega dos documentos e agendamento dos exames médicos no horário das 09:00 ás 12:00 e das 13:00 ás 16:00.
Caso contrário perderão o direito a nomeação
Itanhaém, 08 de março do ano 2010.
Sidnei Piva Romero
Diretor do Departamento de Recursos Humanos

ITANHAEM PREV

PORTARIA GS Nº 008/2010
PETERSON GONZAGA DIAS, Superintendente do Instituto de Previdência Municipal de Itanhaém, no uso das atribuições que lhe são conferidas através da Lei Complementar nº 94, de 23 de dezembro de 2008,
RESOLVE:
Nomear o Sr. LUIZ FERNANDO CANTINHO SILVA, do cargo em comissão de Chefe da Divisão de Contabilidade, integrante do Anexo I da Lei Complementar nº 90, de 17 de abril de 2008.
Registre-se, publique-se e dê-se ciência.
Instituto de Previdência Municipal de Itanhaém, 1º de Março de 2010.
PETERSON GONZAGA DIAS
Superintendente Itanhaém - PREV

PORTARIA GS Nº 010/2010
PETERSON GONZAGA DIAS, Superintendente do Instituto de Previdência Municipal de Itanhaém, no uso das atribuições que lhe são conferidas através da Lei Complementar nº 94, de 23 de dezembro de 2008,
RESOLVE:
NOMEAR o Sr. LUIZ FERNANDO CANTINHO SILVA, para ocupar o cargo em comissão de Chefe da Divisão de Contabilidade, integrante do Anexo I da Lei Complementar nº 94, de 23 de dezembro de 2008.
Registre-se, publique-se e dê-se ciência.
Instituto de Previdência Municipal de Itanhaém, 02 de março de 2010.
PETERSON GONZAGA DIAS
Superintendente Itanhaém - PREV

PORTARIA GS Nº 009/2010
PETERSON GONZAGA DIAS, Superintendente do Instituto de Previdência Municipal de Itanhaém, no uso das atribuições que lhe são conferidas através da Lei Complementar nº 94, de 23 de dezembro de 2008,
RESOLVE:
NOMEAR o Sr. LUIZ FERNANDO CANTINHO SILVA, para ocupar a partir desta data o cargo de provimento efetivo de Técnico em Contabilidade, integrante do Anexo I da Lei Complementar nº 94, de 23 de dezembro de 2008, em virtude de sua aprovação no Concurso Público - Edital nº 001/2009.
Registre-se, publique-se e dê-se ciência.
Instituto de Previdência Municipal de Itanhaém, 1º de março de 2010.
PETERSON GONZAGA DIAS
Superintendente Itanhaém - PREV

EDITAIS

AVISO Faço saber que, fica notificado o Sr. Gilmar da Silva França a comparacer no Depto de Comércio e Indústria, Bloco 03 - 2º Andar - Sala 50 - no prazo de 24 (Vinte e Quatro) horas a contar desta publicação, para apresentar manifestação de abandono do imóvel municipal localizada na Praça Aurélio Ferrara - Praia dos Sonhos - Itanhaém/SP.
Angela M. A. C. Silva
Diretora do Depto de Comércio e Indústria

ATOS DO PODER LEGISLATIVO

CONTRATO: nº 02/2010 PROCESSO: protocolo nº 021/2010 OBJETO: Aquisição, remanejamento, instalação, manutenção e higienização dos aparelhos de ar condicionado da Câmara Municipal de Itanhaém CONTRATANTE: Câmara Municipal da Estância Balneária de Itanhaém CONTRATADA: Ednaldo dos S. Ferreira DATA ASSINATURA: 08/02/2010 VIGÊNCIA: 60 dias MODALIDADE: Convite nº 03/2010

CONTRATO: nº 03/2010 PROCESSO: protocolo nº 129/2010 OBJETO: Contratação de empresa especializada para a revisão e manutenção das instalações elétricas do prédio da Câmara Municipal de Itanhaém CONTRATANTE: Câmara Municipal da Estância Balneária de Itanhaém CONTRATADA: Energita Comércio de Materiais Elétricos e Serviços Ltda - EPP DATA ASSINATURA: 08/02/2010 VIGÊNCIA: 30 dias MODALIDADE: Convite nº 02/2010

CONTRATO: nº 04/2010 PROCESSO: protocolo nº 040/2010 OBJETO: Contratação de empresa especializada para oferecer curso de gestão pública aos servidores da Câmara Municipal de Itanhaém CONTRATANTE: Câmara Municipal da Estância Balneária de Itanhaém CONTRATADA: Campos & Bravo Assessoria e Consultoria Organizacional Ltda - Me DATA ASSINATURA: 26/02/2010 VIGÊNCIA: 60 dias MODALIDADE: Convite nº 04/2010

boletim136.p65 6 09/03/2010, 18:42

Prefeitura renova convênio com o Estado para continuar crescimento agrícola

Esta parceria entre Estado e Município faz com que a Prefeitura melhore o atendimento nos serviços de Assistência Técnica e Extensão Rural (ATER). Com isto, o atendimento aos agricultores fica mais qualificado e o setor acaba se desenvolvendo ainda mais

A Secretaria Municipal de Desenvolvimento Econômico renovou o convênio com o Governo do Estado, por meio da Secretaria de Agricultura e Abastecimento, até dezembro de 2010. O novo acordo permitirá que continue o trabalho integrado de tecnologia e informações, através do Sistema Estadual Integrado de Agricultura e Abastecimento (SEIAA), com o Departamento de Agricultura.

Esta integração entre Estado e Município faz com que a Prefeitura melhore o atendimento nos serviços de Assistência Técnica e Extensão Rural (ATER). Com isto, o atendimento aos agricultores fica mais qualificado e o setor acaba se desenvolvendo ainda mais.

Um exemplo deste crescimento é a Fazenda São Pedro, que esta sendo beneficiada com o Programa CATI Leite, do Governo do Estado. Com este suporte, o produtor implantou um sistema de rotação de pastagem, melhorou as condições sanitárias do rebanho, o que resultou no aprimoramento genético do rebanho.

A sua produção passou de 100 litros por para 400 litros diários de leite de búfala. A meta da Secretaria de Desenvolvimento Econômico é expandir o crescimento do setor agrícola do Município.

Os profissionais do Departamento de Agricultura orientam os produtores de maneira que o seu negócio cresça ainda mais. Já há o cadastro de mais quatro pecuaristas encaminhados para serem beneficiados com o CATI Leite.

O novo acordo firmado pela Secretaria de Desenvolvimento Econômico garante integração de serviços até dezembro de 2010 com a Secretaria de Agricultura e Abastecimento do Estado

boletim136.p65 7 09/03/2010, 18:42

Secretarias Estaduais e Municipais de Saúde

SUS

Ministério da Saúde

BRASIL UM PAÍS DE TODOS GOVERNO FEDERAL

O COMBATE NÃO PODE PARAR.

www.combatadengue.com.br

BRASIL UNIDO CONTRA A DENGUE

COMO QUEBRAR O CICLO DA DENGUE

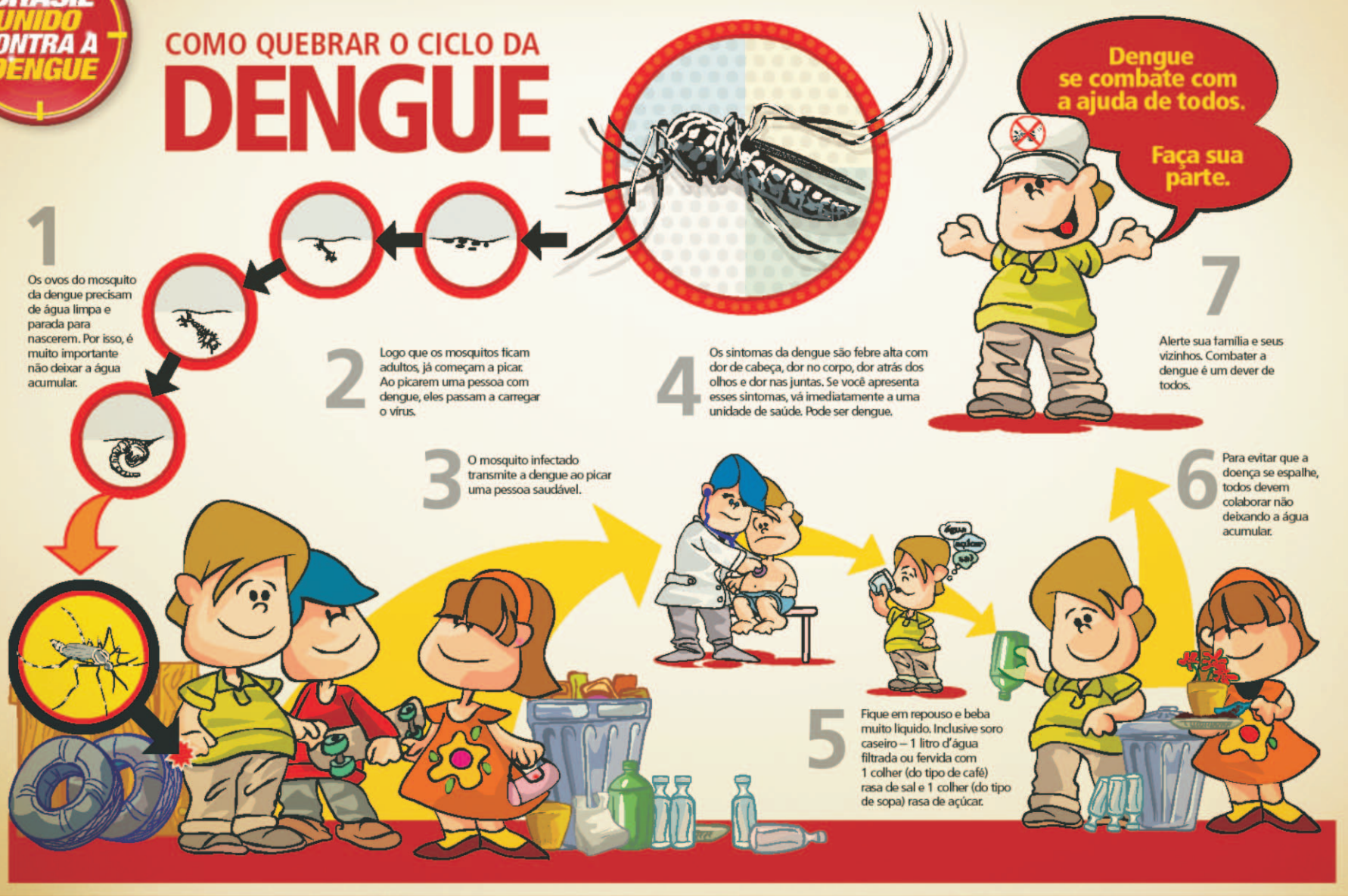

1 Os ovos do mosquito da dengue precisam de água limpa e parada para nascerem. Por isso, é muito importante não deixar a água acumular.

2 Logo que os mosquitos ficam adultos, já começam a picar. Ao picarem uma pessoa com dengue, eles passam a carregar o vírus.

3 O mosquito infectado transmite a dengue ao picar uma pessoa saudável.

4 Os sintomas da dengue são febre alta com dor de cabeça, dor no corpo, dor atrás dos olhos e dor nas juntas. Se você apresenta esses sintomas, vá imediatamente a uma unidade de saúde. Pode ser dengue.

5 Fique em repouso e beba muito líquido. Inclusive soro caseiro – 1 litro d'água filtrada ou fervida com 1 colher (do tipo de café) rasa de sal e 1 colher (do tipo de sopa) rasa de açúcar.

6 Para evitar que a doença se espalhe, todos devem colaborar não deixando a água acumular.

7 Alerte sua família e seus vizinhos. Combater a dengue é um dever de todos.

boletim136.p65 8 09/03/2010, 18:42