



Boletim Oficial

MUNICÍPIO DE ITANHAÉM

DISTRIBUIÇÃO GRATUITA

ANO 7 • Nº 158 - 27 A 30 DE NOVEMBRO DE 2010

Biblioteca Municipal realiza Oficina Literária de Comunicação no próximo dia 10



Para se inscrever, é necessário comparecer à Biblioteca, localizada na rua Cunha Moreira, 71, no Centro, das 8 às 17 horas. São apenas 30 vagas. Informações por meio do telefone (13) 3426-1477

A Biblioteca Municipal Poeta Paulo Bomfim realizará no dia 10 de dezembro, às 18 horas, a Oficina Literária de Comunicação, com a presença da escritora Izabel Salles Marconi. A oficina é dirigida àqueles que têm interesse em desenvolver e aprimorar o que já escrevem e àqueles que têm ambições literárias, gosto pela escrita e desejo de aprender sobre a arte de escrever.

Durante o evento, a autora abordará os temas: o cérebro triático: equilíbrio entre o pensar, o sentir e o agir na criação poética; o processo criativo facilitador da obra literária: diálogos internos e externos; a temática do verso: consciência, escolha, empatia do poeta e do poema.

A oficina terá a duração de 4 horas com intervalo para coffee-break e funcionará como um curso

de produção literária, por isso, será emitido um certificado aos participantes. O público-alvo é a partir dos 15 anos e para pessoas que já tenham uma relação com a literatura.

Autora • Izabel Salles Marconi é professora, poetisa, escritora, parapsicóloga, advogada, com programa de mestrado em Criação em Comunicação pela Universidade Paulista de São Paulo. É fundadora e coordenadora da Oficina Literária de Adamantina (SP), criadora do curso de Comunicação Intersubjetiva - Temas ético-filosóficos para reflexão e criação. A escritora é membro da Academia Itanhaense de Letras desde 2001. Entre suas obras destacam-se "Ecos do Nada"; "Este Viveiro Nosso" e "As vestes da Alma".

Censo 2010 do IBGE aponta aumento de 20% na população de Itanhaém
Página 2

Prova objetiva do Concurso Público será no próximo dia 19
Página 10

Censo 2010 do IBGE aponta aumento de 20% na população de Itanhaém

O Instituto Brasileiro de Geografia e Estatística (IBGE) divulgou, após censo realizado este ano, que a população de Itanhaém aumentou em 20%. Atualmente, há 87.053 habitantes, sendo que, em 2000, este número era bem menor: 71.995.

Outro dado significativo foi quanto à estatística da população feminina no Município. Hoje, há mais mulheres do que homens na Cidade. O IBGE apontou que há 44.864 mulheres, o que corresponde a 51,5% da população, enquanto o sexo masculino é 48,5%, ou seja, 42.189 homens.

Em Itanhaém, os municípes

que residem na área rural somam menos de 1%, o equivalente a 815 pessoas. Os moradores da área urbana resultam em 99,1%, totalizando 86.238 habitantes.

Outro dado significativo foi quanto à estatística da população feminina no Município. Hoje, há mais mulheres do que homens na Cidade



SERVIÇOS PÚBLICOS

UFM 2010: R\$ 2,02

• SAÚDE

AMBULATÓRIO DE ESPECIALIDADES
(Central de Agendamento)
Tel.: 3426-2074

ATENDIMENTO 24 HORAS

Pronto-Socorro:
Tel.: 3426-4212
HOSPITAL E MATERNIDADE
Tel.: 3421-1900

CENTRO DE REABILITAÇÃO

Tel.: 3427-3612

UNIDADES BÁSICAS E PROGRAMA SAÚDE DA FAMÍLIA

Suarão: Tel.: 3426-1577
Oásis: Tel.: 3427-7533
Savoy: Tel.: 3426-1798
Jd. Mosteiro: Tel.: 3426-3197
Guapiranga: Tel.: 3426-5807
Gaivota: Tel.: 3429-1410
Coronel: Tel.: 3427-5524

CINI - CENTRO DE INFECTOLOGIA

Tel.: 3426-3350

SAMU - SERVIÇO DE ATENDIMENTO MÓVEL DE URGÊNCIA

Tel.: 192

• SEGURANÇA BOMBEIROS INCÊNDIO E RESGATE

Tel.: 3427-4769

BOMBEIROS SALVAMAR PAULISTA

Tel.: 3425-5226

DEFESA CIVIL

Tel.: 199 ou 3427-8352

DELEGACIA SECCIONAL

Tel.: 3422-6061

1º DELEGACIA DE POLÍCIA

Tel.: 3422-1208

2º DELEGACIA DE POLÍCIA

Tel.: 3426-1307

3º DELEGACIA DE POLÍCIA

Tel.: 3422-5012

DELEGACIA DE TRÂNSITO

Tel.: 3422-2438

29º BATALHÃO PM

Tel.: 3427-1414

GUARDA CIVIL MUNICIPAL

Tels.: 199 / 3425-3800/3649

POLÍCIA MILITAR

Tel.: 190

POLÍCIA RODOVIÁRIA - DER

Tel.: 3422-5859

POLÍCIA MILITAR AMBIENTAL

Tel.: 3422-3765

• SERVIÇOS PÚBLICOS

BIBLIOTECA MUNICIPAL

POETA PAULO BONFIM

Tel.: 3426-1477

CÂMARA MUNICIPAL

Tel.: 3421-4450 / Fax: 3421-4455

CASA DA AGRICULTURA

Tel.: 3426-5792

INCRA

Tel.: 3421-1600 RAMAL 271

CETPI - CENTRO DE TREINAMENTO PROFISSIONALIZANTE

Tel.: 3426-3501

CEMITÉRIO MUNICIPAL

Tel.: 3427-7805

CENTRO DE PESQUISAS

Tel.: 3427-6704

CMTECE

Tel.: 3421-1700

CONSELHO TUTELAR

Tel.: 3426-3500

CRAS - CENTRO DE REFERÊNCIA EM ASSISTÊNCIA SOCIAL

Gaivota: Tel.: 3429-2903
Sabaúna: Tel.: 3426-2344
Suarão: Tel.: 3427-3286
Oásis: Tel.: 3427-7660

DISQUE-DENÚNCIA (ÁREAS VERDES)

Tel.: 3421-1672

FUNDO SOCIAL DE SOLIDARIEDADE

Tel.: 3427-5068

PAT

Tel.: 3427-6216

PROCON

Tel.: 3421-1804

INSS - ARRECAÇÃO E BENEFÍCIOS

Tel.: 3422-6063

JUIZADO DE MENORES

Tel.: 3422-1215 / ramal 214

Criado pela Lei nº 3.039, de 12/11/2003

Produção:

Departamento de Comunicação Social

Impressão:

Gráfica e Editora Diário do Litoral

TIRAGEM: 5 MIL EXEMPLARES

**PREFEITURA MUNICIPAL
DA ESTÂNCIA
BALNEÁRIA DE ITANHAÉM**

Av. Washington Luiz, 75 - Centro
Cep. 11.740 000 • Tel. (13) 3421-1600
www.itanhaem.sp.gov.br
jornalismo@itanhaem.sp.gov.br

JOÃO CARLOS FORSELL
Prefeito Municipal
RUY SANTOS
Vice-prefeito

Atos do Poder Executivo

EDITAIS

PROCESSO SELETIVO-EDITAL Nº 05/2010.

A PREFEITURA MUNICIPAL DE ITANHAÉM, observadas as disposições da Lei Municipal nº 3.327 de 08 de agosto de 2007, FAZ SABER que abre as inscrições, nos dias 09 e 10/12/2010, no horário das 08:00 à 12:00 e das 13:00 às 16:00 horas, na Secretaria Municipal de saúde, a Av. Gentil Perez, nº 260, Jd Umuarama, Itanhaem, SP, para os candidatos interessados em participar do Processo Seletivo que visa a contratação de, 06 (seis) Médicos Generalista, Salário 2.940,00, carga horária de 40hs semanais.

INSTRUÇÕES ESPECIAIS

1. DAS FUNÇÕES E VAGAS
 1. O Processo seletivo destina-se ao preenchimento de funções e vagas do serviço do Programa de Saúde da Família, por prazo de 12 (doze) meses e serão providas mediante admissão dos candidatos nele habilitado.
2. DAS CONDIÇÕES E DOS REQUISITOS PARA PARTICIPAÇÃO E CONTRATAÇÃO
 - 2.1 Ter nacionalidade brasileira ou ser naturalizado;
 - 2.2 Ter idade mínima de 18 (dezoito) anos, na data da contratação;
 - 2.3 Estar em dias com as obrigações eleitorais e com as obrigações militares, neste último caso para os candidatos do sexo masculino, na data da contratação;
 - 2.4 Comprovar o nível de escolaridade exigido;
 - 2.5 Possuir habilitação para o exercício da função;
 - 2.6 Ter disponibilidade de horário integral para exercer suas atividades;
 - 2.7 Não possuir antecedentes criminais, devendo apresentar certidão emitida pelo Cartório Criminal, na data da contratação;
 - 2.8 Gozar de boa saúde física e mental;
 - 2.9 Não ter sofrido, no exercício de função pública, penalidade por prática de atos desabonadores;
 - 2.10 Conhecer e estar de acordo com as exigências contidas no presente Edital
3. DAS PROVAS
 - 3.1 - O Processo Seletivo consistirá em: Prova Objetiva
 - 3.2 - A prova objetiva será realizada no dia 17/12/2010, as 14hs na Av. Gentil Perez nº 260- Jd. Umuarama - Itanhaém (Paço II).
 - 3.3 - A prova Objetiva será avaliada de 0 a 100
 - 3.4 - Em caso de igualdade classificação dar-se-á preferência sucessivamente ao candidato que:
 - 3.4.1 - Obtiver Maior pontuação na prova objetiva
 - 3.4.2 - Obtiver maior idade
- 4- DA CLASSIFICAÇÃO
 - 4.1 - Os candidatos habilitados serão classificados em ordem decrescente da avaliação obtida da prova objetiva.
 - 4.2- Classificação final será divulgada dia 27/12/11/2010 na Secretaria de Saúde -

Paço II- Av. Gentil Perez nº 160- Jd. Umuarama - Itanhaém
 5- A Lei Municipal nº 3.316 de 13 de junho de 2007, não dispõe do benefício de Vale Transporte (intermunicipal e interestadual), garantido somente para transportes urbanos.
 6- Secretaria Municipal de Saúde - Telefone para Contato - (13) 342-78236 - 3422.6370
 Itanhaém, 29 de Novembro de 2010.
 Marcelo Di Giuseppe
 Secretário Municipal de Saúde

PROCESSO SELETIVO-EDITAL Nº 06/2010.

A PREFEITURA MUNICIPAL DE ITANHAÉM, observadas as disposições da Lei Municipal nº 3.327 de 08 de agosto de 2007, FAZ SABER que abre as inscrições, nos dias 09 e 10/12/2010, no horário das 08:00 à 12:00 e das 13:00 às 16:00 horas, na Secretaria Municipal de saúde, a Av. Gentil Perez, nº 260, Jd Umuarama, Itanhaem, SP, para os candidatos interessados em participar do Processo Seletivo que visa a contratação de, 08 (oito) Médicos Clínico Geral, e 02 (dois) Médicos Pediatra, Salário R\$ 1.765,00, Carga Horária de 24hs semanais.

INSTRUÇÕES ESPECIAIS

1. DAS FUNÇÕES E VAGAS
 - O Processo seletivo destina-se ao preenchimento de funções e vagas do serviço do Pronto Atendimento, por tempo determinado de 12 (doze) meses e serão providas mediante admissão dos candidatos nele habilitado.
2. DAS CONDIÇÕES E DOS REQUISITOS PARA PARTICIPAÇÃO E CONTRATAÇÃO
 - 2.1 Ter nacionalidade brasileira ou ser naturalizado;
 - 2.2 Ter idade mínima de 18 (dezoito) anos, na data da contratação;
 - 2.3 Estar em dias com as obrigações eleitorais e com as obrigações militares, neste último caso para os candidatos do sexo masculino, na data da contratação;
 - 2.4 Comprovar o nível de escolaridade exigido;
 - 2.5 Possuir habilitação para o exercício da função;
 - 2.6 Ter disponibilidade de horário integral para exercer suas atividades;
 - 2.7 Não possuir antecedentes criminais, devendo apresentar certidão emitida pelo Cartório Criminal, na data da contratação;
 - 2.8 Gozar de boa saúde física e mental;
 - 2.9 Não ter sofrido, no exercício de função pública, penalidade por prática de atos desabonadores;
 - 2.10 Conhecer e estar de acordo com as exigências contidas no presente Edital
3. DAS PROVAS
 - 3.1 - O Processo Seletivo consistirá em: Prova Objetiva
 - 3.2 - A prova objetiva será realizada no dia 17/12/2010, as 14hs na Av. Gentil Perez nº 260- Jd. Umuarama - Itanhaém (Paço II).
 - 3.3 - A prova Objetiva será avaliada de 0 a 100

0 a 100
 3.4 - Em caso de igualdade classificação dar-se-á preferência sucessivamente ao candidato que:
 3.4.1 - Obtiver Maior pontuação na prova objetiva
 3.4.2 - Obtiver maior idade
 4- DA CLASSIFICAÇÃO
 4.1 - Os candidatos habilitados serão classificados em ordem decrescente da avaliação obtida da prova objetiva.
 4.2- Classificação final será divulgada dia 27/12/11/2010 na Secretaria de Saúde - Paço II- Av. Gentil Perez nº 160- Jd. Umuarama - Itanhaém
 5- A Lei Municipal nº 3.316 de 13 de junho de 2007, não dispõe do benefício de Vale Transporte (intermunicipal e interestadual), garantido somente para transportes urbanos.
 6- Secretaria Municipal de Saúde - Telefone para Contato - (13) 342-78236 - 3422.6370
 Itanhaém, 29 de Novembro de 2010.
 Marcelo Di Giuseppe
 Secretário Municipal de Saúde

EDITAL DE CONVOCAÇÃO Nº. 290/2010

A PREFEITURA MUNICIPAL ESTÂNCIA BALNEÁRIA DE ITANHAÉM, Estado de São Paulo, CONVOCA os candidatos abaixo relacionados aprovados no Concurso Público Edital nº. 01/2009, para posse ao cargo de Recepcionista.
 Nome Classificação
 ANDREIA APARECIDA SACCO 108
 Os candidatos deverão comparecer no Departamento de Recursos Humanos na CMTECE, localizado na Avenida Condessa de Vimieiros, nº 1130 - Centro, no horário das 09:00 às 12:00 e das 13:00 às 16:00 dentro do prazo improrrogável de 02 (dois) dias úteis, isto é nos dias 02/12/2010 e 03/12/2010, para entrega e apresentação dos documentos discriminados no item 15.4 do Edital 001/2009 e agendamento dos exames médicos.
 Caso contrário perderão o direito a nomeação.
 Itanhaém, 25 de novembro do ano 2010.
 Benusia Cristina da Silva
 Diretor do Departamento de Recursos Humanos

Leia o Boletim na Internet

www.
itanhaem.
 sp.gov.br

Processo Seletivo - Agente de Segurança Classificados para a 2ª Fase - Masculino

Nome	RG	Notas
Daniel Gomes da Silva	48.545.025-2	85
Marcos Wilson da Costa Francisco	47.212.193-5	75
Celso Reinaldo Monteiro Junior	44.458.036-0	70
Daniel de França Patrocínio	46.470.233-1	70
Felipe Augusto Teixeira Nogueira	37.841.697-2	70
Luiz Felipe Oliveira de Azevedo	13.779.270-08	70
Wilson André do Espírito Santo	53.770.423-1	70
Diego de Campos Araújo	43.109.217-5	65
Fábio Willian Gomes	32.824.750-9	65
Lucas Augusto da Silva Cursino Pereira	29.732.007-5	65
Marcelo Antônio da Silva	18.697.350-0	65
Sérgio Ricardo Nunes de Santana	54.503.832-7	65
Irineu Ademilson Muniz de Lima	19.297.436-1	60
Robinson Vizeu de Almeida	23.711.913-4	60
Luiz Fernando Pinto	48.594.176-4	55
Alex Vander Monteiro Paulo	30.096.317-8	50
Jorge Lopes Garcia Junior	43.472.878	50
Marcos André Bezerra de Lima	48.527.605-7	50
Sandro Felipe Muniz Jacob	48.577.117-2	50
Thiago Felipe Santana de Oliveira	47.606.112-x	50

Processo Seletivo - Agente de Segurança Classificados para a 2ª Fase - Feminino

Nome	RG	Notas
Débora de Souza Silva Barbosa	46.611.160-5	85
Catia Andrade dos Santos	29.935.795-8	80
Fernanda Gonçalves Nogueira de França	18.980.610	80
Vera Luisa de Castro	3.203.675	80
Ana Paula de Souza Vieira	41.711.104-6	75
Denise Gomes de Andrade	15.149.840-4	75
Juliana Ramos da Silva Torres	47.628.466-1	70
Mônica Francisca de Lima e Moura	43.078.137-4	70
Rejane Santos de Almeida	21.780.717	70
Isadora Maria Guimarães Soares	48.576.195-6	65
Liziane Custodio Paraguai Ambrosio dos Santos	46.926.443-3	65
Sandra Érica dos Santos de Lima	33.927.133-4	65
Mariana Leite Suprimio Zuco	44.399.450-x	60
Monique Nayara de Oliveira	33.432.792-1	60
Nathalia Ferrari Guedes	47.595.566-3	60
Sandra Regina Lombardi	17.095.375-0	60
Simone Santos de Souza	32.807.820-7	60
Thaís Cristina Belmiro do Rosário	46.936.706-4	60
Viviane Macedo Muniz Cunha	44.741.431-8	60
Agatha Cristinne de Sousa Rezende	913.827	55
Ana Lúcia Brito da Cruz	27.885.987-2	55
Ingrid Micheline Simonetti	24.462.113-5	55
Jéssica Nascimento Santana	35.268.178-0	55
Maria Aparecida Alexandre dos Santos	20.056.233-2	55
Vanessa Fernandes dos Santos	45.693.206-9	55
Adriana Moreno Pereira	30.851.270-4	55

EDITAIS

Processo nº 5124/2010
 Doadora: Prefeitura Municipal de Itanhaém
 Donatária: Associação Nordestina e Nortista de Itanhaém - ANNI
 Presidente: Ilda Cecilia Ganci de Barros
 Objeto: Bens móveis em desuso e inservíveis de propriedade da DOADORA
 Valor : R\$505,00 (quinhentos e cinco reais).
 JOÃO NUNES DE FREITAS
 Diretor Depto Administrativo

EDITAIS

LEI Nº 3.675, DE 29 DE NOVEMBRO DE 2010

"Determina a afixação em local visível de placa contendo orientação sobre criadouros da larva do mosquito "Aedes Aegypti" em estabelecimentos que comercializam plantas, e dá outras providências".

JOSÉ RENATO COSTA DE OLIVA, Presidente da Câmara Municipal de Itanhaém, FAÇO SABER que a Câmara Municipal aprovou e eu, nos termos do artigo 34, § 6º, da Lei Orgânica do Município, promulgo a seguinte Lei:
 Art. 1º - Ficam os estabelecimentos de comercialização de plantas do Município de Itanhaém obrigados a manter afixado, em local visível e de fácil acesso, orientações sobre criadouros da larva do mosquito "Aedes Aegypti".
 Parágrafo único - As orientações devem conter os itens estabelecidos pela Vigilância Sanitária do Município.
 Art. 2º - A inobservância do disposto nesta Lei implicará na imposição de multa de 50 (cinquenta) UF, aplicada em dobro em caso de reincidência.
 Art. 3º - O Poder Executivo regulamentará esta lei no prazo de 60 (sessenta) dias, contados da data de sua publicação.
 Art. 4º - Esta Lei entra em vigor na data de sua publicação.

Câmara Municipal de Itanhaém, em 29 de novembro de 2010.
 JOSÉ RENATO COSTA DE OLIVA
 PRESIDENTE
 Registrado sob Protocolo no 3772/2009
 Diretoria Geral, em 29 de novembro de 2010
 Projeto de autoria do Vereador Rogélio Ferreira Rodrigues
 Cássio Luiz Muniz Diretor Geral

ITANHAEM PREV

PORTARIA GS Nº 039/2010

PETERSON GONZAGA DIAS,
 Superintendente do Instituto de Previdência Municipal de Itanhaém, no uso das atribuições que lhe são conferidas por Lei, RESOLVE:
 CONCEDER, a partir da data do óbito, a menor SABRINA DIORATO SANTOS SOUZA, portadora da cédula de identidade RG nº 20.024.512-06, nascida em 10/12/2000, o Benefício de Pensão por Morte da

servidora DIJEANE DIORATO SANTOS, portadora da cédula de identidade RG nº 8.674.262-09 e do CPF nº 948.826.225-72, correspondente a 50% (cinquenta por cento) dos proventos recebidos pela servidora, em conformidade com o disposto no artigo 40, §7º, da Constituição Federal /88 e artigo 11, inciso I, da Lei Municipal nº 3.212/06, com as alterações introduzidas através da Lei Municipal 3.510 de 28 de abril de 2009.
 Esta Portaria entrará em vigor na data de sua publicação.
 Registre-se, publique-se e dê-se ciência.
 Instituto de Previdência Municipal de Itanhaém, 29 de novembro de 2010.
 PETERSON GONZAGA DIAS
 Superintendente Itanhaém- PREV

PORTARIA GS Nº 040/2010

PETERSON GONZAGA DIAS,
 Superintendente do Instituto de Previdência

Municipal de Itanhaém, no uso das atribuições que lhe são conferidas por Lei, RESOLVE:
 CONCEDER, a partir da data do óbito, ao menor LUAN HENRIQUE DIORATO ALVES, nascido em 22/10/2010, o Benefício de Pensão por Morte da servidora DIJEANE DIORATO SANTOS, portadora da cédula de identidade RG nº 8.674.262-09 e do CPF nº 948.826.225-72, correspondente a 50% (cinquenta por cento) dos proventos recebidos pela servidora, em conformidade com o disposto no artigo 40, §7º, da Constituição Federal /88 e artigo 11, inciso I, da Lei Municipal nº 3.212/06, com as alterações introduzidas através da Lei Municipal 3.510 de 28 de abril de 2009.
 Esta Portaria entrará em vigor na data de sua publicação.
 Registre-se, publique-se e dê-se ciência.
 Instituto de Previdência Municipal de Itanhaém, 29 de novembro de 2010.
 PETERSON GONZAGA DIAS
 Superintendente Itanhaém- PREV

DEMONSTRATIVO DOS RESTOS A PAGAR
 (Artigo 53, Inciso V, da LC. 101/00)
 ADMINISTRAÇÃO DIRETA, INDIRETA E FUNDACIONAL

MUNICÍPIO DE ITANHAEM

5º BIMESTRE DE 2010

PODER / ÓRGÃO / ENTIDADES	Saldo de Exercícios Anteriores	Inscrições		Baixas				Montante a Pagar	Disponibilidade Financeira
		Processados	Não Processados	Cancelamentos		Pagamentos			
				No Bimestre	Até o Bimestre	No Bimestre	Até o Bimestre		
PODER LEGISLATIVO									
Câmara Municipal	8.588,13	143.279,37		0,00	0,00	0,00	8.588,13	143.279,37	0,00
PODER EXECUTIVO	22.060.344,65	14.074.417,70	0,00	0,00	7.581.914,87	70.215,83	12.125.471,23	16.427.376,25	0,00
Prefeitura Municipal	21.626.721,76	13.550.757,29		0,00	7.581.914,87	70.045,83	11.691.978,34	15.903.585,84	
Órgãos/Entidades	433.622,89	523.660,41	0,00	0,00	0,00	170,00	433.492,89	523.790,41	0,00
INSTITUTO PREV. MUNICIPAL - ITAPREV	433.622,89	523.660,41				170,00	433.492,89	523.790,41	
TOTAL:	22.068.932,78	14.217.697,07	0,00	0,00	7.581.914,87	70.215,83	12.134.059,36	16.570.655,62	0,00

RUY MANOEL ALVES DOS SANTOS
 Prefeito Municipal

RONNIE ALEXANDRE ALELUIA
 Contabilista – CRC Nº1SP249478//O-0

JOÃO NUNES DE FREITAS
 Responsável pelo Controle Interno

Acesse o Boletim Oficial do Município na Internet

www.itanhaem.sp.gov.br

www.itanhaem.sp.gov.br

RELATÓRIO RESUMIDO DA EXECUÇÃO ORÇAMENTÁRIA
(Artigo 52, Incisos I e II, alíneas "a" e "b", da LC. 101/00)
- ADMINISTRAÇÃO DIRETA / INDIRETA / FUNDACIONAL -

MUNICÍPIO DE ITANHAEM
5º BIMESTRE DE 2010

Valores expressos em R\$

RECEITAS	Previsão anual		5º BIMESTRE		Acumulado		
	Inicial	Atualizada	Previsto	Realizado	Previsto	Realizado	a realizar
Receitas Correntes (A)	178.419.400,00	178.419.400,00	28.404.368,48	26.853.453,88	147.481.476,04	150.729.937,55	27.689.462,45
Tributárias	62.013.000,00	62.013.000,00	9.872.469,60	7.883.499,65	51.259.945,80	50.197.382,69	11.815.617,31
Impostos	43.800.000,00	43.800.000,00	6.972.960,00	6.024.085,94	36.205.080,00	37.644.510,63	6.155.489,37
IPTU	32.000.000,00	32.000.000,00	5.094.400,00	3.532.094,74	26.451.200,00	25.159.729,31	6.840.270,69
ISSQN	5.600.000,00	5.600.000,00	891.520,00	1.178.364,31	4.628.960,00	6.053.323,87	-453.323,87
ITBI	3.300.000,00	3.300.000,00	525.360,00	725.426,57	2.727.780,00	3.841.054,91	-541.054,91
IRRF	2.900.000,00	2.900.000,00	461.680,00	588.200,32	2.397.140,00	2.590.402,54	309.597,46
Taxas	13.100.000,00	13.100.000,00	2.085.520,00	1.629.040,41	10.828.460,00	10.959.191,60	2.140.808,40
Contribuição de Melhoria	5.113.000,00	5.113.000,00	813.989,60	230.373,30	4.226.405,80	1.593.680,46	3.519.319,54
Contribuições	6.440.000,00	6.440.000,00	1.025.248,00	1.104.153,86	5.323.304,00	7.084.035,99	-644.035,99
Patrimoniais	1.553.200,00	1.553.200,00	247.269,44	625.292,65	1.283.875,12	2.286.013,02	-732.813,02
Industriais	0,00	0,00	0,00	0,00	0,00	0,00	0,00
Agropecuárias	0,00	0,00	0,00	0,00	0,00	0,00	0,00
Serviços	340.000,00	340.000,00	54.128,00	49.489,20	281.044,00	242.769,44	97.230,56
Transferências Correntes	98.499.300,00	98.499.300,00	15.681.088,56	15.835.958,68	81.419.521,38	84.603.674,23	13.895.625,77
(-) Contas Redutoras (ICMS, FPM, IPI Exp)	(8.275.600,00)	(8.275.600,00)	(1.317.475,52)	(1.293.691,09)	(6.840.610,96)	(6.527.991,24)	1.747.608,76
Outras Receitas Correntes	17.849.500,00	17.849.500,00	2.841.640,40	2.648.750,93	14.754.396,70	12.844.053,42	5.005.446,58
Receitas de Capital (B)	23.024.000,00	23.024.000,00	3.665.420,80	622.052,88	19.031.638,40	8.784.709,43	14.239.290,57
Operações de Crédito	6.074.000,00	6.074.000,00	966.980,80	0,00	5.020.768,40	416.525,52	5.657.474,48
Refinanciamento da Dívida	0,00	0,00	0,00	0,00	0,00	0,00	0,00
Outras Operações de Crédito	6.074.000,00	6.074.000,00	966.980,80	0,00	5.020.768,40	416.525,52	5.657.474,48
Alienação de Bens	150.000,00	150.000,00	23.880,00	0,00	123.990,00	0,00	150.000,00
Amortização de Empréstimos	0,00	0,00	0,00	0,00	0,00	0,00	0,00
Transferências de Capital	16.800.000,00	16.800.000,00	2.674.560,00	622.052,88	13.886.880,00	8.368.183,91	8.431.816,09
Outras Receitas de Capital	0,00	0,00	0,00	0,00	0,00	0,00	0,00
RECEITA TOTAL (A+B)	201.443.400,00	201.443.400,00	32.069.789,28	27.475.506,76	166.513.114,44	159.514.646,98	41.928.753,02
DESPESAS	Dotação Anual		5º BIMESTRE		Acumulado		
Categoria Econômica/Natureza	Inicial	Atualizada	Empenhado	Liquidado	Empenhado	Liquidado	A empenhar
Despesas Correntes (C)	141.366.700,00	177.768.270,00	19.516.378,96	31.275.088,02	145.923.522,28	127.295.095,80	31.844.747,72
Pessoal/Encargos Sociais	69.510.000,00	80.962.000,00	13.113.644,11	18.727.968,85	62.230.134,10	62.028.029,96	18.731.865,90
Juros/Encargos da Dívida Interna	120.000,00	52.000,00	0,00	0,00	3.806,40	3.806,40	48.193,60
Juros/Encargos Dívida Externa	0,00	0,00	0,00	0,00	0,00	0,00	0,00
Outras Despesas Correntes	71.736.700,00	96.754.270,00	6.402.734,85	12.547.119,17	83.689.581,78	65.263.259,44	13.064.688,22
Despesas de Capital (D)	56.551.700,00	59.756.130,00	3.917.688,46	6.415.387,59	39.268.239,55	27.640.685,78	20.487.890,45
Investimentos	49.171.700,00	49.131.130,00	2.854.259,44	5.285.937,17	30.797.384,93	19.169.831,16	18.333.745,07
Inversões Financeiras	0,00	0,00	0,00	0,00	0,00	0,00	0,00
Amortização da Dívida	7.380.000,00	10.625.000,00	1.063.429,02	1.129.450,42	8.470.854,62	8.470.854,62	2.154.145,38
Amortização do Refin. Dív. Mobil.	0,00	0,00	0,00	0,00	0,00	0,00	0,00
Outras Amortizações	7.380.000,00	10.625.000,00	1.063.429,02	1.129.450,42	8.470.854,62	8.470.854,62	2.154.145,38
Outras Despesas de Capital	0,00	0,00	0,00	0,00	0,00	0,00	0,00
Reserva de Contingência (E)	3.525.000,00	300.000,00					
DESPESA TOTAL (C+D)	197.918.400,00	237.524.400,00	23.434.067,42	37.690.475,61	185.191.761,83	154.935.781,58	52.332.638,17
SUPERÁVIT/DÉFICIT (A+B-C-D)	3.525.000,00	-36.081.000,00	4.041.439,34	-10.214.968,85	-25.677.114,85	4.578.865,40	

RUY MANOEL ALVES DOS SANTOS
Prefeito Municipal

RONNIE ALEXANDRE ALELUIA
Contabilista – CRC Nº1SP249478//O-0

JOÃO NUNES DE FREITAS
Responsável pelo Controle Interno

RELATÓRIO RESUMIDO DA EXECUÇÃO ORÇAMENTÁRIA
(Artigo 52, Incisos I e II, alíneas “a” e “b”, da LC. 101/00)
RESULTADO DA EXECUÇÃO ORÇAMENTÁRIA PODERES/ÓRGÃOS

MUNICÍPIO DE ITANHAEM
5º BIMESTRE DE 2010

Valores expressos em R\$

PODERES/ÓRGÃOS	Receitas		Despesas				Resultados	
	Bimestre	Acumulado (1)	Empenhada		Liquidada		Acumulado (3)=(1-2)	% = (3) / Total (1)
			Bimestre	Acumulado (2)	Bimestre	Acumulado		
ADMINISTRAÇÃO DIRETA *	25.891.268,10	150.613.226,30	22.468.546,91	179.355.301,78	36.661.388,58	149.622.981,94	-28.742.075,48	-18,02%
ADMINISTRAÇÃO INDIRETA	1.584.238,66	8.901.420,68	965.520,51	5.836.460,05	1.029.087,03	5.312.799,64	3.064.960,63	1,92%
INSTITUTO PREV. MUNICIPAL - ITAPREV	584.238,66	8.901.420,68	965.520,51	5.836.460,05	1.029.087,03	5.312.799,64	3.064.960,63	1,92%
TOTAIS:	27.475.506,76	159.514.646,98	23.434.067,42	185.191.761,83	37.690.475,61	154.935.781,58	-25.677.114,85	-16,10%

*Prefeitura e Câmara

Y MANOEL ALVES DOS SANTOS
 Prefeito Municipal

RONNIE ALEXANDRE ALELUIA
 Contabilista – CRC Nº1SP249478//O-0

JOÃO NUNES DE FREITAS
 Responsável pelo Controle Interno

RECEITA CORRENTE LÍQUIDA
(Artigo 2º, Inciso IV e 53, Inciso I da LC. 101/00)
ADMINISTRAÇÃO DIRETA, INDIRETA E FUNDACIONAL

MUNICÍPIO DE ITANHAEM
5º BIMESTRE DE 2010

Valores expressos em R\$

RECEITAS CORRENTES	NOVEMBRO	DEZEMBRO	JANEIRO	FEVEREIRO	MARÇO	ABRIL	MAIO	JUNHO	JULHO	AGOSTO	SETEMBRO	MÊS DE REF: OUTUBRO	TOTAL	Apuração Bimestre Anterior	Previsão atualizada Exercício
ADMINISTRAÇÃO DIRETA	12.271.555,79	18.297.790,31	24.859.092,55	13.295.357,98	16.154.293,61	13.037.813,46	13.548.088,66	13.742.306,64	14.070.460,25	14.423.488,53	13.345.041,61	13.697.949,50	180.743.238,89	177.430.483,57	179.165.000,00
ADMINISTRAÇÃO INDIRETA	604.462,54	0,00	1.464.085,96	578.992,21	740.142,11	81.958,34	378.690,46	1.265.673,59	691.521,10	778.818,37	363.152,34	741.001,52	7.688.498,54	6.179.029,86	3.740.000,00
Autarquias	604.462,54	0,00	1.464.085,96	578.992,21	740.142,11	81.958,34	378.690,46	1.265.673,59	691.521,10	778.818,37	363.152,34	741.001,52	7.688.498,54	6.179.029,86	3.740.000,00
Fundações Públicas	0,00	0,00	0,00	0,00	0,00	0,00	0,00	0,00	0,00	0,00	0,00	0,00	0,00	0,00	0,00
Empresas Estatais Dependentes	0,00	0,00	0,00	0,00	0,00	0,00	0,00	0,00	0,00	0,00	0,00	0,00	0,00	0,00	0,00
Subtotal	12.876.018,33	18.297.790,31	26.323.178,51	13.874.350,19	16.894.435,72	13.119.771,80	13.926.779,12	15.007.980,23	14.761.981,35	15.202.306,90	13.708.193,95	14.438.951,02	188.431.737,43	183.609.513,43	182.905.000,00
(-) DEDUÇÕES															
Receitas Transf. Intrag. Adm. Dir/Ind.e Fund.	0,00	708.756,28	686.592,23	316.837,81	463.348,83	64.107,74	172.201,25	779.743,06	365.112,75	455.394,93	132.521,22	498.901,52	4.643.517,62	708.756,28	3.790.000,00
Contrib. Serv. Reg.Próp.Previdência	0,00	125.592,01	777.493,72	262.154,40	276.793,28	17.850,60	206.489,21	485.930,53	326.408,35	323.423,44	230.631,12	242.100,00	3.274.866,66	125.592,01	2.650.000,00
Compensação Financ.entre Reg. Prev.	0,00	0,00	0,00	0,00	0,00	0,00	17.454,04	0,00	0,00	0,00	0,00	0,00	17.454,04	0,00	50.000,00
FUNDEB	607.968,69	703.309,48	729.724,11	611.545,15	779.092,35	609.250,12	668.473,69	715.171,81	457.627,35	663.415,57	546.193,43	747.497,66	7.839.269,41	2.377.697,54	-4.200.000,00
Amulação de Restos a Pagar	0,00	0,00	0,00	0,00	0,00	0,00	0,00	0,00	0,00	0,00	0,00	0,00	0,00	0,00	0,00
Outras	0,00	0,00	0,00	0,00	0,00	0,00	0,00	0,00	0,00	0,00	0,00	0,00	0,00	0,00	0,00
Subtotal	607.968,69	1.537.657,77	2.193.810,06	1.190.537,36	1.519.234,46	691.208,46	1.064.618,19	1.980.845,40	1.149.148,45	1.442.233,94	909.345,77	1.488.499,18	15.775.107,73	3.212.045,83	2.290.000,00
RECEITA CORRENTE LÍQUIDA	12.268.049,64	16.760.132,54	24.129.368,45	12.683.812,83	15.375.201,26	12.428.563,34	12.862.160,93	13.027.134,83	13.612.832,90	13.760.072,96	12.798.848,18	12.950.451,84	172.656.629,70	180.397.467,60	180.615.000,00

RUY MANOEL ALVES DOS SANTOS
 Prefeito Municipal

RONNIE ALEXANDRE ALELUIA
 Contabilista – CRC Nº1SP249478//O-0

JOÃO NUNES DE FREITAS
 Responsável pelo Controle Interno

RELATÓRIO RESUMIDO DA EXECUÇÃO ORÇAMENTÁRIA
(Artigo 52, Inciso II, alínea “c” da LC. 101/00)
- ADMINISTRAÇÃO DIRETA / INDIRETA / FUNDACIONAL -

MUNICÍPIO DE ITANHAEM
5º BIMESTRE DE 2010

Valores expressos em R\$

Cód. Função	Cód. Subf.	DESPESAS Funções/Subfunções	Dotação Anual		5º BIMESTRE		Acumulado		
			Inicial	Atualizada	Empenhado	Liquidado	Empenhado	Liquidado	a empenhar
1	0	LEGISLATIVO	5.535.000,00	5.582.000,00	825.672,75	885.185,44	4.639.319,13	4.496.039,76	942.680,87
1	31	Ação Legislativa	5.535.000,00	5.582.000,00	825.672,75	885.185,44	4.639.319,13	4.496.039,76	942.680,87
3	0	ESSENCIAL À JUSTIÇA	0,00	0,00	0,00	0,00	0,00	0,00	0,00
3	0	0	0,00	0,00	0,00	0,00	0,00	0,00	0,00
4	0	ADMINISTRAÇÃO	17.907.500,00	17.751.930,00	2.001.415,47	2.509.297,47	14.080.673,58	12.516.747,01	3.671.256,42
4	122	Administração Geral	17.042.500,00	16.886.930,00	1.865.787,96	2.302.151,64	13.348.486,86	11.857.214,89	3.538.443,14
4	129	Administração de Receitas	0,00	0,00	0,00	0,00	0,00	0,00	0,00
4	131	Comunicação Social	353.000,00	353.000,00	76.224,16	110.329,77	303.701,51	231.046,91	49.298,49
6	0	SEGURANÇA PÚBLICA	3.895.000,00	4.235.000,00	577.335,93	726.502,80	3.188.693,02	2.961.723,55	1.046.306,98
6	181	Policimento	0,00	0,00	0,00	0,00	0,00	0,00	0,00
8	0	ASSISTÊNCIA SOCIAL	2.868.700,00	3.033.700,00	289.329,28	461.208,11	2.044.802,50	1.864.607,71	988.897,50
8	243	Assist. à Criança e ao Adolescente	575.000,00	543.000,00	12.367,20	15.567,79	157.397,84	144.049,31	385.602,16
8	244	Assistência Comunitária	2.143.700,00	2.460.700,00	276.962,08	445.640,32	1.887.404,66	1.720.558,40	573.295,34
10	0	SAÚDE	27.093.200,00	36.847.200,00	5.736.560,80	7.652.318,07	30.279.590,62	27.909.687,89	6.567.609,38
10	301	Atenção Básica	26.443.200,00	35.865.200,00	5.641.171,07	7.478.025,43	29.549.891,18	27.204.395,06	6.315.308,82
10	302	Assistência Hospitalar e Ambulatorial	0,00	0,00	0,00	0,00	0,00	0,00	0,00
10	303	Suporte Profilático e Terapêutico	0,00	0,00	0,00	0,00	0,00	0,00	0,00
10	304	Vigilância Sanitária	650.000,00	982.000,00	95.389,73	174.292,64	729.699,44	705.292,83	252.300,56
10	305	Vigilância Epidemiológica	0,00	0,00	0,00	0,00	0,00	0,00	0,00
12	0	EDUCAÇÃO	70.662.900,00	81.802.900,00	6.322.524,76	13.556.289,62	62.587.242,44	54.161.728,41	19.215.657,56
12	361	Ensino Fundamental	54.433.900,00	65.319.900,00	5.288.719,46	11.542.061,07	52.238.815,70	45.483.225,61	13.081.084,30
12	365	Educação Infantil	12.404.000,00	12.480.000,00	940.778,32	1.751.604,40	8.688.002,15	7.148.529,96	3.791.997,85
12	366	Educação de Jovens e Adultos	958.500,00	1.001.500,00	48.801,43	75.114,59	240.037,07	240.037,07	761.462,93
12	367	Educação Especial	951.500,00	936.500,00	992,65	10.439,95	48.292,95	48.292,95	888.207,05
12	244	ASSISTÊNCIA COMUNITÁRIA	1.030.000,00	1.230.000,00	34.447,29	74.752,21	876.656,91	836.655,02	353.343,09
13	0	CULTURA	974.000,00	1.024.000,00	82.068,13	117.812,83	607.890,82	556.913,54	416.109,18
13	392	Difusão Cultural	974.000,00	1.024.000,00	82.068,13	117.812,83	607.890,82	556.913,54	416.109,18
15	0	URBANISMO	23.327.000,00	34.452.000,00	2.392.567,22	5.503.656,97	29.236.158,89	21.030.686,87	5.215.841,11
15	451	Infra-Estrutura Urbana	11.532.000,00	21.625.000,00	1.983.427,40	4.188.141,29	17.957.300,98	11.519.576,06	3.667.699,02
15	452	Serviços Urbanos	11.795.000,00	12.827.000,00	409.139,82	1.315.515,68	11.278.857,91	9.511.110,81	1.548.142,09
15	122	ADMINISTRAÇÃO	0,00	0,00	0,00	0,00	0,00	0,00	0,00
16	0	HABITAÇÃO	7.625.000,00	6.658.000,00	125.414,31	338.036,52	2.616.203,89	1.032.941,51	4.041.796,11
16	482	Habitação Urbana	7.625.000,00	6.658.000,00	125.414,31	338.036,52	2.616.203,89	1.032.941,51	4.041.796,11
18	0	GESTÃO AMBIENTAL	428.000,00	1.503.000,00	16.037,21	17.802,21	946.138,67	515.426,29	556.861,33
18	541	Preservação e Conservação Ambiental	428.000,00	1.503.000,00	16.037,21	17.802,21	946.138,67	515.426,29	556.861,33
18	542	Controle Ambiental	0,00	0,00	0,00	0,00	0,00	0,00	0,00
20	0	AGRICULTURA	432.000,00	747.000,00	231.106,12	39.323,71	334.398,52	131.214,52	412.601,48
20	605	Abastecimento	0,00	0,00	0,00	0,00	0,00	0,00	0,00
20	0	0	0,00	0,00	0,00	0,00	0,00	0,00	0,00
23	0	COMÉRCIO E SERVIÇOS	4.778.000,00	4.013.000,00	132.406,03	179.230,36	2.372.774,42	2.042.562,72	1.640.225,58
23	691	Promoção Comercial	0,00	0,00	0,00	0,00	0,00	0,00	0,00
23	695	Turismo	4.778.000,00	4.013.000,00	132.406,03	179.230,36	2.372.774,42	2.042.562,72	1.640.225,58
23	122	ADMINISTRAÇÃO GERAL	0,00	0,00	0,00	0,00	0,00	0,00	0,00
27	0	DESPORTO E LAZER	1.775.000,00	1.720.000,00	252.421,46	101.505,73	1.128.887,65	565.670,09	591.112,35
27	812	Desporto Comunitário	1.775.000,00	1.720.000,00	252.421,46	101.505,73	1.128.887,65	565.670,09	591.112,35
0	0	0	0,00	0,00	0,00	0,00	0,00	0,00	0,00
28	0	ENCARGOS ESPECIAIS	10.030.000,00	14.348.570,00	1.431.693,38	1.539.454,99	11.403.517,18	10.297.728,35	2.945.052,82
28	843	Serviço da Dívida Interna	3.620.000,00	7.852.000,00	779.731,27	845.752,67	7.234.337,77	7.234.337,77	617.662,23
28	846	Outros Encargos Especiais	6.060.000,00	6.163.000,00	671.757,61	673.345,32	3.965.654,41	2.903.128,68	2.197.345,59
		TOTAL	197.918.400,00	237.524.400,00	23.434.067,42	37.690.475,61	185.191.761,83	154.935.781,58	52.332.638,17

RUY MANOEL ALVES DOS SANTOS
 Prefeito Municipal

RONNIE ALEXANDRE ALELUIA
 Contabilista – CRC Nº1SP249478//O-0

JOÃO NUNES DE FREITAS
 Responsável pelo Controle Interno

DEMONSTRATIVO DAS RECEITAS E DESPESAS PREVIDENCIÁRIAS

(Artigos 53, Inciso II e 50, Inciso IV da LC. 101/00)

ADMINISTRAÇÃO DIRETA, INDIRETA E FUNDACIONAL

MUNICÍPIO DE ITANHAEM

5º BIMESTRE DE 2010

Valores expressos em R\$

I – RECEITAS PREVIDENCIÁRIAS	Previsão Anual		Receitas Realizadas		Saldo a Realizar
	Inicial	Atualizada	No Bimestre	Até o Bimestre	
Contribuições Patronais	3.790.000,00	3.790.000,00	631.422,74	3.934.761,34	-144.761,34
Contribuições dos Servidores Ativos	2.470.000,00	2.470.000,00	468.024,49	3.128.580,28	-658.580,28
Contribuições dos Servidores Inativos	130.000,00	130.000,00	4.405,95	19.797,40	110.202,60
Contribuições dos Pensionistas	50.000,00	50.000,00	300,68	896,97	49.103,03
Receitas Patrimoniais	1.000.000,00	1.000.000,00	455.333,08	1.343.605,15	-343.605,15
Compensações Previdenciárias	50.000,00	50.000,00	0,00	17.454,04	32.545,96
Alienações de Bens	0,00	0,00	0,00	0,00	0,00
Outras	40.000,00	40.000,00	948,82	38.545,06	1.454,94
Total	7.530.000,00	7.530.000,00	1.560.435,76	8.483.640,24	-953.640,24

II – DESPESAS PREVIDENCIÁRIAS	Dotação Anual		Empenhadas		Liquidadas		Saldo a Empenhar
	Inicial	Atualizada	No Bimestre	Até o Bimestre	No Bimestre	Até o Bimestre	
Inativos	1.290.000,00	3.740.000,00	633.771,54	2.831.718,96	629.787,80	2.552.924,59	908.281,04
Pensionistas	800.000,00	987.000,00	176.032,52	998.368,75	174.409,64	909.858,79	-11.368,75
Outros Benefícios	1.380.000,00	780.000,00	0,00	768.264,61	0,00	768.916,89	11.735,39
Outras Despesas	1.735.000,00	1.893.000,00	155.716,45	1.238.107,73	224.889,59	1.081.099,37	654.892,27
Total	5.205.000,00	7.400.000,00	965.520,51	5.836.460,05	1.029.087,03	5.312.799,64	1.563.539,95

III - RESULTADO	2.325.000,00	130.000,00	594.915,25	2.647.180,19	531.348,73	3.170.840,60	
------------------------	---------------------	-------------------	-------------------	---------------------	-------------------	---------------------	--

IV – DISPONIBILIDADES FINANCEIRAS	R\$		R\$	
Receitas	11.250.625,23		Despesas	6.768.828,06
Orçamentárias	8.901.420,68		Orçamentárias pagas	5.312.799,64
Extra-orçamentárias	2.349.204,55		Extra-orçamentárias	1.456.028,42
			Inscrição Restos a pagar*	0,00
Saldo do exercício anterior	20.605.386,48		Saldo Atual	25.087.183,65
Caixa	0,00		Caixa	0,00
Bancos Conta Movimento	20.605.386,48		Bancos Conta Movimento	25.087.183,65
Aplicações Financeiras	0,00		Aplicações Financeiras	0,00
Total Geral	31.856.011,71			31.856.011,71

* Relativo ao último bimestre

Y MANOEL ALVES DOS SANTOS
Prefeito MunicipalRONNIE ALEXANDRE ALELUIA
Contabilista – CRC Nº1SP249478/O-0JOÃO NUNES DE FREITAS
Responsável pelo Controle Interno

RESULTADOS NOMINAL E PRIMÁRIO
(Art. 53, Inciso III da LC. 101/00)
ADMINISTRAÇÃO DIRETA, INDIRETA E FUNDACIONAL

MUNICÍPIO DE ITANHAEM
5º BIMESTRE DE 2010

RESULTADO PRIMÁRIO

Valores expressos em R\$

RECEITAS FISCAIS	Previsão Atualizada			Realização		Período Exercício Anterior
	Anual	Do Bimestre	Até o Bimestre	No Bimestre	Até o Bimestre	
Receitas Correntes	178.419.400,00	28.404.368,48	147.481.476,04	26.853.453,88	150.729.937,55	135.452.230,19
Receitas de Capital	23.024.000,00	3.665.420,80	19.031.638,40	622.052,88	8.784.709,43	0,00
Subtotal:	201.443.400,00	32.069.789,28	166.513.114,44	27.475.506,76	159.514.646,98	135.452.230,19
(-) Deduções						
Receitas de Operações de Crédito	6.074.000,00	966.980,80	5.020.768,40	0,00	416.525,52	
Rendas de aplicações Financeiras	1.543.200,00	245.677,44	1.275.609,12	599.824,52	1.866.567,35	2.350.016,01
Amortização de Empréstimos	0,00	0,00	0,00	0,00	0,00	
Receitas de alienações de ativos	150.000,00	23.880,00	123.990,00	0,00	0,00	0,00
Subtotal	7.767.200,00	1.236.538,24	6.420.367,52	599.824,52	2.283.092,87	2.350.016,01
I - RECEITAS FISCAIS LÍQUIDAS	193.676.200,00	30.833.251,04	160.092.746,92	26.875.682,24	157.231.554,11	133.102.214,18

DESPESAS FISCAIS	Dotação Atualizada			Despesas Liquidadas		Período Exerc. Ant.
	Anual	Do Bimestre	Até o Bimestre	No Bimestre	Até o Bimestre	
Despesas Correntes	177.768.270,00	26.326.346,19	160.240.318,61	31.275.088,02	127.295.095,80	20.558.905,05
(-) Juros e Encargos da Dívida	52.000,00	11.472,00	22.944,00	0,00	3.806,40	0,00
Subtotal	177.716.270,00	26.314.874,19	160.217.374,61	31.275.088,02	127.291.289,40	20.558.905,05
Despesas de Capital	59.756.130,00	7.442.442,60	50.096.121,81	6.415.387,59	27.640.685,78	3.537.330,30
(-) Deduções	10.625.000,00	1.705.902,85	9.347.756,83	1.129.450,42	8.470.854,62	201.689,24
Amortização de Dívida	10.625.000,00	1.705.902,85	9.347.756,83	1.129.450,42	8.470.854,62	201.689,24
Concessão de Empréstimos						
Aquisição de Título de Capital já Integralizado						
Subtotal	49.131.130,00	5.736.539,75	40.748.364,98	5.285.937,17	19.169.831,16	3.335.641,06
II - RESERVA DE CONTINGÊNCIA	300.000,00					
III - DESPESAS FISCAIS LÍQUIDAS	226.847.400,00	32.051.413,94	200.965.739,59	36.561.025,19	146.461.120,56	23.894.546,11
IV - RESULTADO PRIMÁRIO (I - III+II)	-32.871.200,00	-1.218.162,90	-40.872.992,67	-9.685.342,95	10.770.433,55	109.207.668,07

RESULTADO NOMINAL ESPECIFICAÇÃO	SALDO			RESULTADO NOMINAL	
	Em 31/12 Exerc. Anterior (A)	Bimestre Anterior (B)	Bimestre Atual (C)	No Bimestre (C-B)	Janeiro até o Bimestre (C-A)
I. Dívida Consolidada	54.190.386,11	50.590.721,72	51.720.215,89		
II. Deduções:(*)	14.074.709,83	29.297.790,63	19.357.246,43		
Ativo Disponível	27.026.335,01	37.227.588,65	35.587.700,79		
Haveres Financeiros	53.675,59	63.804,03	340.201,26		
(-) Restos a Pagar Processados	13.005.300,77	7.993.602,05	16.570.655,62		
III. Dívida Consolidada Líquida (I-II)	40.115.676,28	21.292.931,09	32.362.969,46		
IV. Receita de Privatizações					
V. Passivos Reconhecidos					
Dívida Fiscal Líquida (III + IV - V)	40.115.676,28	21.292.931,09	32.362.969,46	11.070.038,37	-7.752.706,82

(*) Se o saldo for negativo (Restos a Pagar maior que Ativo Disponível + Haveres Financeiros) o sistema lançará o valor zero, pois não deve ser informado o valor negativo.

Justificativas (art. 9º, cc inciso I, §2º, art. 53 da LRF)

RUY MANOEL ALVES DOS SANTOS
Prefeito Municipal

RONNIE ALEXANDRE ALELUIA
Contabilista – CRC Nº1SP249478/O-0

JOÃO NUNES DE FREITAS
Responsável pelo Controle Interno

Prefeitura divulga aprovados para segunda fase de Agentes de Segurança

A Prefeitura de Itanhaém divulgou a lista de aprovados para a segunda fase do processo seletivo para contratação de 50 Agentes de Segurança temporários. A lista pode ser conferida no Boletim Oficial do Município ou no endereço www.itanhaem.sp.gov.br.

Foram aprovados todos os candidatos que obtiveram nota superior a 50% na prova Objetiva, realizada no domingo (28). Agora, os aprovados farão Prova de Aptidão Física no dia 5 de dezembro, às 8 horas, na sede da Guarda Municipal, na avenida Mário

Covas Junior, 65, no Cibratel II.

No dia do teste, os aprovados para segunda fase deverão apresentar Atestado Médico emitido em no máximo 10 dias antes da prova e estarem devidamente trajados para os testes físicos. Os candidatos vão passar por corrida

de 12 minutos; abdominal; e flexão e extensão de cotovelos. A pontuação será calculada através de tabela presente no edital do concurso, que também pode ser conferido no endereço www.itanhaem.sp.gov.br.

A contratação é por tempo

determinado de 90 dias, com carga horária de 44 horas semanais, e salário R\$ 510,00. Os novos agentes vão auxiliar as bases da Guarda Civil Municipal, enquanto que a equipe efetiva estará nas ruas fazendo patrulhamento da Cidade durante a temporada de verão.

Prova objetiva do Concurso Público será no próximo dia 19

A prova objetiva do Concurso Público da Prefeitura de Itanhaém tem data prevista para ser realizada no próximo dia 19 de dezembro, em horário e local a ser definido em Edital no Boletim Oficial do Município, nos sites da Prefeitura e do Instituto Cetro.

A avaliação será de 0 a 100 pontos, com questões relacionadas à Língua Portuguesa, Matemática, Conhecimentos Específicos e Conhecimentos Gerais. Para saber o conteúdo que vai ser exigido nas

provas, basta conferir o Edital completo do Concurso Público.

São 297 vagas para os cargos de agente comunitário de saúde, agente de combate a endemias, motorista de transporte escolar e supervisor de agente comunitário de saúde. Para o cargo de motorista de transporte escolar exigirá prova prática, que será realizada no dia 20 de fevereiro de 2011, em horários e locais a serem definidos.

Será considerado aprovado o

candidato que obtiver no conjunto das provas nota igual ou superior a 50 pontos. Os salários variam de R\$ 567,00 para agente comunitário de saúde até R\$ 999,00 no caso de supervisor de agente comunitário de saúde.

Para obter a confirmação da inscrição, basta acessar o site oficial do Município (www.itanhaem.sp.gov.br) ou o do Instituto Cetro (www.institutocetro.org.br). E também por meio do telefone (13) 3421-1632.

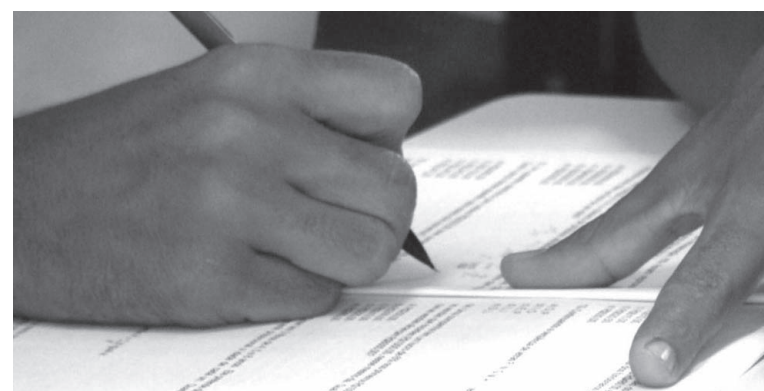

As questões estão relacionadas à Língua Portuguesa, Matemática, Conhecimentos Específicos e Conhecimentos Gerais

Acesse o portal oficial

WWW.

itanhaem
.sp.gov.br

e saiba de todas as informações do Governo Municipal

www.itanhaem.sp.gov.br

PROJETO COLETA SELETIVA PORTA A PORTA

CONFIRA OS BAIRROS POR ONDE PASSARÃO OS AGENTES:

Segunda-feira

Bairros: Centro e Satélite

Terça-feira

Bairros: Savoy e Gaivota (lado praia e morro)

Quarta-feira

Bairros: Praia do Sonho, Belas Artes (região da Chácara das Tâmaras e Santa Terezinha)

Quinta-feira

Bairros: Guaraú, Baixio, Jardim Mosteiro e Vila São Paulo

Sexta-feira

Bairros: Suarão, Ivoty e Belas Artes (região do Jardim Ieda e Corumbá)

Horário da coleta: 7 às 17 horas

Informações pelo telefone

(13) 3421-1600 / Ramal 360

www.itanhaem.sp.gov.br



**PARTICIPE FAZENDO
A COLETA SELETIVA EM SUA CASA**



De 8 de Novembro
a 8 de Dezembro

Estabelecimentos Participantes

A Pizza
Rua 13 de maio, 92 - Centro

Coco Bambu
Rua dos Fundadores, 614 - Belas Artes

Deck Bar
Avenida Presidente Kennedy, 345 - Praia do Sonho

Di Fiori
Avenida Rui Barbosa, 693 - Centro

Farofaria Mar e Cia
Avenida Presidente Kennedy, 150 - Praia do Sonho

Hamah Cozinha Japonesa
Rua Antonio Olívio de Araújo, 153-B - Centro

Ladeira
Avenida João Batista Leal, 15 - Centro

Morro do Costão
Rua Roberto Iwakichi Uraguchi, 205 - Praia do Sonho

Óca Jubá
Avenida Presidente Vargas, 777 - Centro

Panela Velha
Rua Antonio Olívio de Araújo, 25.142 Altos - Centro

Piano Mar
Rua Cunha Moreira, 177 - Centro

Pio XII
Avenida João Batista Leal, 04 - Centro

Ponto da Barra
Avenida Presidente Vargas, 261 - Centro

Quiosque Do Canto
Avenida Vicente de Carvalho, 15 - Praia do Sonho

Quiosque do Praiã
Avenida Presidente Vargas, 910 - Centro

Requint's
Avenida Mário Covas Jr, 4.098 - Jd. Bopiranga

Restaurante Arambaré
Rua Capitão Mendes, 72 - Centro

Restaurante do Maneco
Avenida Mario Covas Jr, 800 - Cibratel II

Restaurante do Manequinho
Rua João Mariano, 45 - Centro

Roda Viva
Praça Narciso de Andrade, 140 - Centro

Taberna Baska
Rua Europa, 26 - Praia do Sonho

Tia Lena
Avenida João Batista Leal, 664 - Centro

www.itanhaem.sp.gov.br



www.itanhaem.sp.gov.br