



BOLETIM OFICIAL DO MUNICÍPIO

Itanhaém

BRASIL

ITANHAEM.SP.GOV.BR

E-MAIL: BOLETIMOFICIAL@ITANHAEM.SP.GOV.BR

ITANHAÉM,
1 A 15 DE
DEZEMBRO
DE 2005

DISTRIBUIÇÃO
GRATUITA

ANO 2 • Nº 30

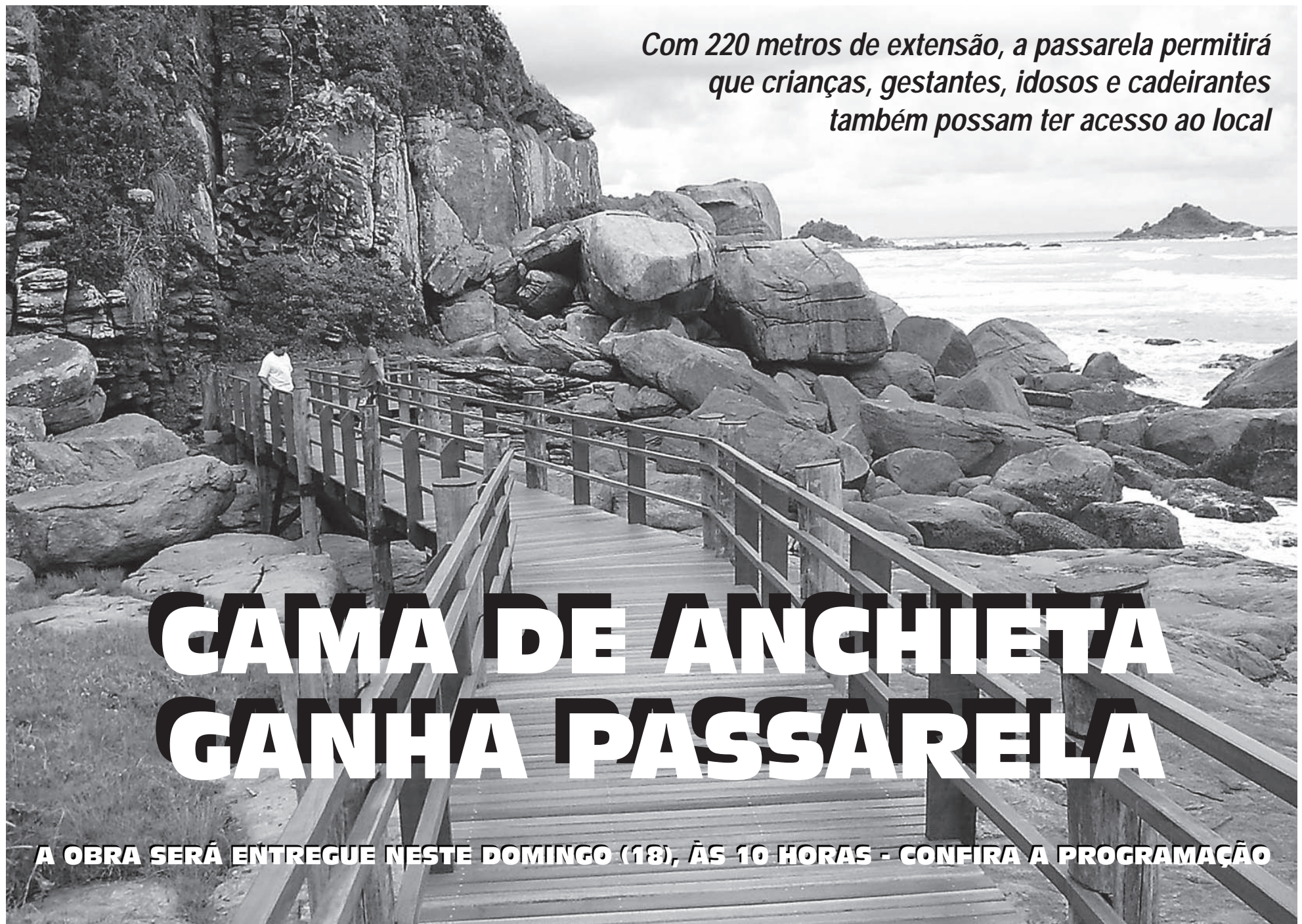

Com 220 metros de extensão, a passarela permitirá que crianças, gestantes, idosos e cadeirantes também possam ter acesso ao local

CAMA DE ANCHIETA GANHA PASSARELA

A OBRA SERÁ ENTREGUE NESTE DOMINGO (18), ÀS 10 HORAS - CONFIRA A PROGRAMAÇÃO

OPORTUNIDADE

**ARTESÃOS GANHAM
NOVO ESPAÇO**

CIRCO

**PROJETO ACONTECE
EM PRAÇA PÚBLICA**

ATACADO

**CENTRO DO PRODUTOR
INICIA VENDA DIA 20**



AGENDE-SE

FEIRAS DE ARTESANATO

Paço Municipal
Até sexta (16) - das 9 às 18 h

O Centro de Treinamento Profissionalizante de Itanhaém (CETPI) está realizando até a próxima sexta-feira (16), das 9 às 18 horas, nas dependências da Prefeitura Municipal de Itanhaém, na Avenida Washigton Luiz, 75, no Centro, a 2ª Exposição de Artesanato. Na ocasião, os visitantes poderão adquirir os trabalhos artesanais confeccionados pelos alunos do CETPI, como tapetes de banheiro, quadros e diversos enfeites natalinos, todos confeccionados nas aulas de Pintura em Tela, Pintura em Tecido, Ornamentação em Telha, Pintura em Alto Relevo, Tapeçaria, Bordado e Biscuit, ministrados no Centro de Treinamento.



Centro do Produtor
A partir de sexta (16) - 9h

Na próxima sexta-feira (16), em cerimônia oficial, a ser realizada às 9 horas, o departamento municipal de Cultura dará início às atividades da Feira de Artesanato do Centro do Produtor. Ao todo, nesta primeira etapa, 80 artesãos de Itanhaém serão beneficiados, com os boxes instalados na edificação, localizada na Avenida 31 de março, 1.505, no Jardim Corumbá.

Além disso, o departamento tem adotado outras medidas para atender os artesãos cadastrados, que possuem interesse em comercializar seus produtos no Município. Exemplo disso é a criação da Feira Artesanal na Praia do Gaivota e a oficialização da Feira da Praia dos Pescadores.

Com essas iniciativas, o Governo Municipal busca não só gerar renda e movimentar a economia em outros pontos da região, como, também, propagar a cultura e propiciar a inclusão social. Ainda nesse sentido, a Administração tem negociado, junto aos proprietários de quiosques, a adoção de pelo menos um artesão em suas dependências. Com isso, no mínimo 153 pessoas seriam beneficiadas em toda orla.

Todos os trabalhos expostos são realizados por artesãos da Cidade

CONCERTO DE NATAL EM PRAÇA PÚBLICA

Sábado (17) - 20h30 - Centro

Considerada um dos mais tradicionais e premiados corpos musicais do Estado de São Paulo, a Banda Marcial de Itanhaém, do departamento municipal de Cultura, realizará no próximo sábado (17), o Concerto de Natal, a partir das 20h30, na Praça Narciso de Andrade, no Centro. A apresentação, que integra o projeto Ação Natal 2005, será feita por aproximadamente 90 músicos e coreógrafos e contará com a participação especial do Coral Madrigal.

Regido por Sérgio da Silva Almeida, o grupo, que conta com o apoio da Associação de Pais e Amigos da Banda Marcial de Itanhaém (Apabanda), executará um programa variado, com um repertório que promete entreter e emocionar pessoas de todas as idades. "Em alguns momentos, além dos instrumentistas da Banda, músicos do Coral e convidados, que vão de flautistas a bateristas, participarão garantindo um belíssimo espetáculo".

Com duração de aproximadamente duas horas, o Concerto de Natal executará as canções John Williams in Concert, Lembrando Ray Coniss, Brazilian Festival, Circos Suíte, Homage, Lament and Tribal Dance, Another Brick in The Wall, Seagate Overture e Natal, que é composta pelas músicas Noite Feliz, Natal Branco e Jingle Bells.

Além disso, a Banda, que é formada por trompete, trombone, flugel, tuba, percussão e horn f, apresentará a peça Circos, que conta a história do espetáculo circense através da música, "levando ao público a alegria e a magia do mundo repleto de malabáris, palhaços e trapezistas".

TRAJETÓRIA - Vale ressaltar que o grupo, formado em 1973 e instituído por lei em 1987, vem conquistando, ao longo de sua trajetória, importantes resultados em concursos de Bandas e Fanfarras.

Exemplos disso são os títulos de hexacampeã regional do Concurso A Tribuna de Santos (1975, 1976, 1977, 1978, 1981 e 1982), tricampeã nacional de Bandas e Fanfarras (1994, 1999 e 2000), campeã geral do 1º Concurso Regional de Bandas e Fanfarras da cidade de Cubatão (2003) e campeã geral da Final do 1º Circuito de Bandas e Fanfarras do Litoral Paulista e Vale do Ribeira (2004).



A Banda Marcial conta com inúmeras conquistas

AGENDE-SE

PROJETO DO ESTADO APRESENTA ESPETÁCULO CIRCENSE EM ITANHAÉM

Sábado (17) e domingo (18) - 17 h - Praça Narciso de Andrade

Desenvolvido pela Secretaria de Estado da Cultura, com o apoio do Banco Santander Banespa, o Projeto Todos os Cantos chega a Itanhaém no próximo fim de semana. Realizado em mais de 100 municípios, com intuito de propagar o que há de melhor em manifestações artísticas, ele apresentará na Cidade o espetáculo circense Dragão do Nó.

Realizada a partir das 17 horas, na Praça Narciso de Andrade, no Centro, a apresentação, que promete contagiar o público com muita arte e alegria, será oferecida gratuitamente, visando atingir munícipes e turistas de todas as idades e classes sociais. Segundo dados do projeto, somente em 2005, mais de 280 atividades foram desenvolvidas pelo Estado, atendendo, diretamente, 47.500 pessoas.

A expectativa é que em 2006 sejam desenvolvidas mais de 900 atividades, nos 105 municípios participantes, levando lazer e informação a cerca de 230mil pessoas. Para isso, o Governo do Estado conta com uma programação variada, com oficinas de teatro, cinema, canto-coral, contador de história, além de uma diversidade de apresentações.

WORKSHOP DE BATERIA

Sábado (17) - 16h - Casa da Música

No próximo sábado (17), a partir das 16 horas, o Projeto Bateras 100% Brasil, desenvolvido em todo o País, realizará em Itanhaém um workshop de bateria, voltado a profissionais, amadores e amantes do som instrumental. Realizado na Casa da Música, sob a coordenação de Dino Verdade, o evento tem como objetivo unir bateristas de várias tribos e gerações no mesmo palco.

Oferecido gratuitamente, o workshop contará com aulas, apresentações e sorteios de prêmios, como baquetas, pratos e camisetas. Para participar das atividades realizadas no espaço, que integra o departamento de Cultura e está situado na Rua Oscar Pereira da Silva, 202, no Belas Artes, basta fazer a reserva pelo telefone 3427-7453 ou pelo 9103-0050, com Toni. Vale ressaltar que, as vagas são limitadas.

ÚLTIMA CHANCE PARA REGULARIZAR SEUS DÉBITOS

Você que possui dívidas com o Governo Municipal, não pode perder esta chance de descontos com até **50%** nas multas e **100%** nos juros moratórios.

Independente de estar inscrito em dívida ativa, o contribuinte já pode ser beneficiado com a medida que favorece quem possui débitos fiscais como IPTU, ISS e demais tributos.

ATENÇÃO! O PRAZO VAI ATÉ 23 DE DEZEMBRO

DESCONTOS DE:

PARCELAS	MULTAS	JUROS	VALOR MÍNIMO
À vista	50%	100%	-
Até 12	50%	50%	30 UF
Até 24	25%	25%	30 UF
Até 36	0%	0%	30 UF

Valor da UF 2005 = R\$ 1,54



Para quitar o débito ou fazer o parcelamento, é necessário comparecer ao Centro de Atendimento da Prefeitura Municipal, na Avenida Washington Luiz, 75, no Centro, munido de comprovante de propriedade, como contrato de compra e venda ou escritura do imóvel, além do RG e CPF.

Baixe a Lei completa no site do Governo - www.itanhaem.sp.gov.br

Mais informações pela Secretaria de Assuntos Fiscais pelo telefone 3421 1600

AGENDE-SE

INAUGURAÇÃO DA PASSARELA DE ACESSO À CAMA DE ANCHIETA Domingo (18) - 10h - Praia da Gruta

Para facilitar o acesso a um dos principais patrimônios turísticos de Itanhaém, neste domingo (18), às 10 horas, será inaugurada a passarela que ligará a Praia da Gruta de Nossa Senhora de Lourdes a Cama de Anchieta. O empreendimento de aproximadamente R\$ 200 mil, sendo R\$ 140 mil doados pelo governo das Ilhas Canárias, na Espanha, e R\$ 60 mil por parte da Prefeitura de Itanhaém, conta com uma passarela de 220 metros de comprimento por 1,60 de largura.

O material utilizado, que segue as normas de preservação do meio-ambiente, é composto por alto clave, derivado do eucalipto ecológico, e o piso de ipê. A obra que iniciou no dia 18 de julho, e estava com o término previsto para o mês de outubro, sofreu alteração devido ao mau tempo e modificações no projeto inicial.

Além da inauguração, está previsto para março de 2006 a visita de representantes das Ilhas Canárias para celebrar a segunda etapa do projeto que será a colocação de placas de madeira talhada, que retratará a importância da passagem do beato em território brasileiro.

Para a secretaria de Obras e Meio Ambiente a passarela tornará o ponto turístico mais acessível pois devido à presença de desníveis geográficos o local era restrito a pessoas que passavam pelo costão das praias. Com a passarela, a Cama de Anchieta estará a disposição de todos.

Segundo a secretaria de Turismo a obra dará um passo significativo para divulgação do patrimônio turístico e religioso da história da Cidade porque a Cama do Anchieta estará expandindo em nível internacional o nome de Itanhaém para outros países.

PATRIMÔNIO TURÍSTICO - A Cama de Anchieta é um dos pontos turísticos mais visitados de Itanhaém. Trata-se de uma formação rochosa em formato de cama encravada entre o costão rochoso da Praia do Sonho e o mar. Segundo a lenda, o beato José de Anchieta, em suas peregrinações por Itanhaém, costumava descansar e obter inspiração para a composição de seus versos e poemas, como o trecho do poema da 'Bem Aventurada Virgem Maria Mãe de Deus', composto pelo Beato:

"Eis os versos que outrora, ó Mãe Santíssima, te prometi em voto, enquanto entre tamoios conjurados, pobre refém, tratava as suspiradas pazes, tua graça me acolheu em teu materno manto e teu poder me protege intactos o corpo e alma".



A passarela possui 220 metros de extensão e vai facilitar o acesso à Cama de Anchieta



CONFIRA A PROGRAMAÇÃO

A inauguração da passarela de acesso a Cama de Anchieta, marcada para este domingo (18), promete reunir católicos, principalmente aqueles que admiram e querem saber mais sobre a vida de um dos maiores personagens da história do País, o Padre José de Anchieta.

A partir das 10 horas, será realizada a declamação dos poemas da Virgem de José de Anchieta, pelo coordenador dos cursos de formação teatral do departamento municipal de Cultura, Orlando Moreno, que terá acompanhamento da performance teatral do grupo Abaré.

Em seguida o padre da Paróquia do Belas Artes, Elcio de Assis Machado, irá abençoar a passarela no momento em que o empreendimento for entregue a população. Além das apresentações, foram convidados para a cerimônia de inauguração, o vice Postulador da causa de canonização de Anchieta, o padre César Augusto dos Santos e o presidente do Centro Canário do Brasil, Andrés Betancor Vera.

AGENDE-SE

NATAL - BAIRROS

Domingo (18) - 13H

Neste domingo (18), a Administração Municipal, em parceria com entidades sociais, promoverá o Ação Natal Solidário, a partir das 13 horas, em todos os bairros do Município, com entrega de presentes marcada para às 16 horas.

DEFESA CIVIL

Inscrições - a partir de segunda (19) - CMTECE

A Defesa Civil de Itanhaém está colocando-se à disposição das entidades sociais, ong's e associações de bairros interessadas em organizar Núcleos de Defesa Civil (Nudec), que funcionarão com voluntários das próprias comunidades. O objetivo é atingir as áreas de risco, capacitando a população de acordo com o Plano de Ação do Nudec e as avaliações feitas em cada ponto específico.

Para isso, o órgão ministrará o curso gratuito de Formação em Defesa Civil, com duração de um mês (12 horas), no local, horário e dia estipulados pela própria instituição. Os interessados devem procurar a coordenadoria da Defesa, de 19 a 31 de dezembro, das 9 às 12 horas, na CMTECE, que fica na Avenida Condessa de Vimieiros, 1.131, Satélite.

AGORA, MAIS UM CANAL DE COMUNICAÇÃO ENTRE O GOVERNO E VOCÊ



Notícias

Entrevistas

Debates

Dicas de Saúde

Oportunidades de Emprego

Orientação do Procon

Prestação de Serviços

Agenda de Eventos da Cidade

E muito mais...

De Segunda a Sexta, das 8 às 9 horas, na Rádio Anchieta AM 1390 KHz

Realização:

SECRETARIA DE **Comunicação Social**



Participe:

bomdia@itanhaem.sp.gov.br

13. 3422.1177

Confira a agenda dos entrevistados pelo site:
www.itanhaem.sp.gov.br

Todas as edições do Boletim Oficial estão disponíveis na Internet
www.itanhaem.sp.gov.br

**EMPLAQUE
SEU CARRO EM
ITANHAÉM**



**50% DO IPVA SERÁ REVERTIDO EM BENEFÍCIO
PARA A NOSSA CIDADE.**

Secretaria de **TRÂNSITO
E SEGURANÇA**



www.itanhaem.sp.gov.br

Atos do Poder Executivo

EDITAL

TERMO DE COOPERAÇÃO TÉCNICA

"Termo de Cooperação técnica que entre si celebram a prefeitura do Município de Itanhaém e a Associação Educacional do Litoral Santista – AELIS".

Pelo presente instrumento, de um lado a Prefeitura Municipal de Itanhaém, Pessoa Jurídica de Direito Público Interno, inscrita no CNPJ sob o nº 46578498/000175, estabelecida à Avenida Washington Luiz, 75, Centro, neste ato representada pelo Excelentíssimo Senhor Prefeito Municipal João Carlos Forssell Neto, doravante designada PREFEITURA e, de outro lado, A Associação Educacional do Litoral Santista, pessoa jurídica de direito privado, sem fins lucrativos, inscrita no CNPJ/MF sob o nº 449.52711/0001—31 estabelecida à Rua Rangel Pestana nº 99, Santos-SP, neste ato representada pelo Seu Presidente, Profª Maria Otília Pires Lanza, adiante denominada AELIS, resolvem, por este ato, celebrar o presente TERMO DE COOPERAÇÃO TÉCNICA, consoante as condições descritas a seguir:

CLÁUSULA PRIMEIRA

Do Objeto

1.1 O presente Instrumento tem por finalidade o desenvolvimento de ações conjuntas entre os partícipes, visando à implantação e o desenvolvimento de atividades de cooperação científica e tecnológica, sempre voltados para o desenvolvimento de ações em prol do meio ambiente.

CLÁUSULA SEGUNDA

Dos Objetivos

2.1 Constitui-se objetivo geral o desenvolvimento de atividades ligadas à pesquisa, à proteção ambiental, educação ambiental e cooperação técnica ligada à ações previamente delimitadas, voltadas para a conservação do meio ambiente, essencial à qualidade de vida e sua sustentabilidade.

2.2 Constitui-se objetivo específico à utilização, pelos representantes, pesquisadores, docentes e alunos da AELIS, sem qualquer ônus, encargos ou exclusividade, das instalações, equipamentos e laboratório do Centro de Pesquisas do Estuário do Rio Itanhaém, localizado na Unidade nº 01, do CENTRO DE DEFESA DO MEIO AMBIENTE DO MUNICÍPIO DE ITANHAÉM, de maneira a atender a sua finalidade precípua que é a parceria com instituições de pesquisa visando o implemento de uma política voltada para a questão do desenvolvimento sustentável.

2.3 Fica por este ato autorizada a participação do corpo técnico municipal, desde que prévia e formalmente autorizados, na realização das atividades previstas nesta cláusula.

CLÁUSULA TERCEIRA

Da Mútua Participação

3.1 Os partícipes assegurarão, em suas respectivas áreas de competências, a conjugação de esforços para que os objetivos do presente Instrumento sejam alcançados.

3.2 Os representantes da PREFEITURA e da AELIS comprometem-se, pelo presente ato, a compartilhar os resultados dos trabalhos realizados em conjunto, sejam científicos, tecnológicos ou educacionais, sempre para o fim de promover a melhoria da qualidade ambiental das presentes e futuras gerações.

CLÁUSULA QUARTA

Do Acompanhamento das Atividades

4.1 A AELIS nomeará e comunicará oficialmente a PREFEITURA acerca do seu coordenador responsável pela execução e monitoramento das atividades e ações desenvolvidas, o qual será responsável pelo acompanhamento de todas as atividades mutuamente desenvolvidas.

4.2 A PREFEITURA, pelo presente instrumento, constitui o Diretor do Departamento Municipal de Meio Ambiente como agente coordenador, em seu âmbito, das atividades objeto deste Termo.

CLAUSULA QUINTA

Das Atribuições

5.1 São atribuições da PREFEITURA:

- Fornecer as instalações adequadas ao desenvolvimento das atividades previstas na cláusula segunda;
- Disponibilizar o alojamento destinado aos pesquisadores e representantes da AELIS;
- Compartilhar dos equipamentos e materiais de que dispõe visando o desenvolvimento de ações conjuntas, tais como barcos, computadores,

res, data-show, aquários, entre outros;

d) Possibilitar o acesso dos representantes da AELIS à Estação Hidrometeorológica Automática, que serve para medição de parâmetros atmosféricos e oceanográficos;

e) Viabilizar a utilização do Laboratório do Centro de Pesquisas com todos seus equipamentos e estrutura logística, aos pesquisadores e docentes da AELIS;

f) Fornecer, sempre que possível e necessário, o auxílio profissional dos técnicos do Departamento de Meio Ambiente e demais Departamentos da Prefeitura;

g) Arcar com as despesas de Água, Luz, Telefone e demais inerentes à utilização da Unidade do Centro de Pesquisas nas atividades em comum desenvolvidas.

5.2 São atribuições da AELIS:

a) Manter em perfeito estado os equipamentos públicos utilizados sejam científicos ou laboratoriais;

b) Aquisição de materiais de consumo para o laboratório, em convergência com a demanda necessária;

c) Criação de um banco de dados com os trabalhos e resultados desenvolvidos em parceria com o Departamento de Meio Ambiente;

d) Arcar, em seu âmbito, com as despesas referentes ao desenvolvimento das pesquisas, estudos e demais atividades relacionadas na Cláusula Segunda;

e) Disponibilizar aos técnicos municipais o acesso às informações e resultados obtidos nas ações desenvolvidas em comum;

f) Proporcionar ao Administrativo Municipal o acesso a técnicas e tecnologia de que já dispõe para o desenvolvimento de projetos futuros e sua implementação.

5.2.1 A AELIS fica, pelo presente ato, autorizada a captar recursos financeiros junto a outras instituições e empresas, na intenção de fomentar ulteriores medidas e atividades voltadas à preservação, melhoria e proteção do meio ambiente.

5.2.2 A AELIS é isenta de qualquer responsabilidade fiscal e trabalhista pelos atos praticados e a qualquer pessoa que trabalhe no C.P.E. quer seja esta contratada pela Prefeitura ou terceirizada.

CLAUSULA SETIMA

Da execução

7.1 A utilização das instalações do espaço disponibilizado será de acordo com o estabelecido pelos respectivos coordenadores, cabendo a eles determinar a rotina que melhor atenda suas demandas.

7.2 O firmamento do presente instrumento não prejudica as ações já desenvolvidas, tampouco interferirá nas atividades que poderão ser executadas com entidades diversas pela Prefeitura, nas dependências do Centro de Pesquisas do Estuário do Rio Itanhaém.

CLÁUSULA OITAVA

Dos Resultados e sua divulgação

8.1 Os resultados dos trabalhos desenvolvidos serão avaliados a cada 60 (dias), sendo elaborado o competente relatório de atividades pelos partícipes, em duas vias, de maneira a compor um arquivo municipal destinado a tal fim;

CLÁUSULA NONA

Da Vigência

9.1 O presente Termo de Cooperação Técnica entrará em vigor na data de sua assinatura e vigorará pelo prazo de 24 (vinte e quatro) meses, prorrogável automaticamente por igual período caso prevaleça o interesse das partes.

CLÁUSULA DÉCIMA

Da Denúncia

10. 1. Este Instrumento poderá ser denunciado por quaisquer partes, ocorrendo desinteresse no prosseguimento do objeto, mediante comunicação escrita com antecedência mínima de 60 (sessenta) dias.

10.1.1 No caso de denúncia, havendo pendências ou trabalhos em execução, os partícipes definirão as responsabilidades relativas à conclusão ou extinção de cada um dos trabalhos e pendências, que deverão constar no Termo de Encerramento.

CLÁUSULA DÉCIMA PRIMEIRA

Do Foro

11.1 Para as questões suscitadas na execução do presente instrumento e não resolvidas administrativamente, fica eleito o Foro da Comarca de Itanhaem, renúncia de qualquer outro, por mais privilegiado seja. Por estarem de acordo, assinam o presente Termo de Cooperação Técnica em 3 (três) vias de igual teor e forma, na presença de 2 (duas) testemunhas ao final indicadas.

Itanhaém, 15 de novembro de 2005.

JOÃO CARLOS FORSELL NETO

Prefeito do Município

MARIA OTÍLIA PIRES LANZA

Presidente — AELIS

Testemunhas:

EDITAL DE INSCRIÇÕES DEFERIDAS E CONVOCAÇÃO PARA PROVAS OBJETIVAS (ref. Edital de Concurso Público nº 01/2005)

A Prefeitura Municipal de Itanhaém, nos termos do Edital de Concurso Público e Instruções Especiais nº 001/2005, CONVOCA os candidatos que tiveram suas inscrições deferidas para a realização das Provas Objetivas, no dia 18 de dezembro de 2005, conforme segue:

Data: 18/12/2005

Horário: 8 horas

EM PROF. VICENTE CAETANO DE LIMA

AV. JOSÉ BATISTA CAMPOS, 1431

CIDADE ANCHIETA

ITANHAEM - SP

B01 - Professor de Ensino Fundamental (5ª a 8ª) - História - sala 001

nome	documento	inscrição
ABEL PEDRO DA SILVA	11365255-0-SP	02000016
ADEVAL JOSE DOS SANTOS	1121336-AL	02000024
ADRIANA APARECIDA G.BOTAO VELOSO	23675911-5-SP	02000032
ADRIANO ALVES NUNES FILHO	15699404-SP	02000040
ALDA LEA DA SILVA	171781004-SP	02000059
ALEXANDRE DE CARVALHO	6962921/3-SP	02000067
ALEXANDRE TARDELLI GENESI	20331031-7-SP	02000075
ALMIR LEITE DOS SANTOS	20463344-8-SP	02000083
ANA PAULA BATISTA DE ARAUJO SILVA	21938642-SP	02000091
ANA PRISCILA ALONSO FERREIRA	244107786-SP	02000105
ANDRE LUIS BUENO DO PRADO	17371239-3-GO	02000113
BEATRIZ HILLESHEIM MONDO	1490899-SC	02000121
BIANCA CARLA JAHNKE MOLINA	24328215-1-SP	02000130
BRUNO FONSECA MESSIAS	33672673-9-SP	02000148
BRUNO MOULIN FRANCO	853334-TO	02000156
CARLOS ALBERTO GOMES RIESCO	15531369-SP	02000164
CICERO REINALDO	11375756-SP	02000172
CLAUDIA DE OLIVEIRA FERREIRA	21756210-3-SP	02000180
CLEBER ALVES FERREIRA	272582165-SP	02000199
CLEIA CRISTINA DA SILVA	19173182-SP	02000202
CLEONICE DA GRACA DE S. SANTOS	5.954.425-SP	02000210
CRISTIANE GAGINE MARI	331627747-SP	02000229
CRISTIANE MADUREIRA	24705237-1-SP	02000237
DENISE DO VALE PEREIRA	23031338-3-SP	02000245
DULCINEIA FERREIRA REQUEIJO	19904658-SP	02000253
EDISON GOMES DE VECCHI	9966196-2-SP	02000261
EDNEUZA SUNIGA DOS SANTOS	10818825-5-SP	02000270
EDUARDO CARVALHO DE ALMEIDA	326306729-SP	02000288
EDUARDO SANTOS SELES	30818039-2-SP	02000296
EDUARDO SEBASTIAO SILVA	17238343-SP	02000300
EFIGENIO SOUZA DE ALMEIDA	37629230-SP	02000318
ELAINE CRISTINA MARTINS	30114595-7-SP	02000326
ELISA MAGDA TIBERIO	15333755-SP	02000334
ELISABETE FERREIRA DE SOUZA SILVA	16417831-SP	02000342
ELTON ERZINGER	18187969-4-SP	02000350
B01 - Professor de Ensino Fundamental (5ª a 8ª) - História - sala 002		
nome	documento	inscrição
ERICK ROBERTO GOMES	33171054-7-SP	02000369
EZEQUIEL FRANCISCO DOS SANTOS	273453890-SP	02000377
FABIO DO ESPIRITO SANTO MARTINS	27709067-2-SP	02000385
FABIO RIBEIRO	27162808-X-SP	02000393
FELIPE JOSE DOS SANTOS	419632426-SP	02000407
FERNANDA CRISTINA BOCARDI	24944302-8-SP	02000415
GLENDA ALESSANDRA DA S. BELCHIOR	24682661-7-SP	02000423
IEDA MENESES BARBOSA MENDONCA	15952156-SP	02000431
JAYME ROCHA	4857507-SP	02000440
JEFERSON WILIAN THEODORO	28840603-5-SP	02000458
JOSE CEZARIO PEREIRA	130655120-SP	02000466
JOSE EDUARDO MACIEL	8936766-2-SP	02000474
JOSE FRANCISCO DOS SANTOS	29226713-7-SP	02000482

JOSE LOURIVAL FERRAZZA	4399511-1-SP	02000490	BARBARA ANDRESSA DIAS	28601844-5-SP	02005905	LEANDRA SAYURI ISA	28752789-X-SP	02006634
JOSE MARCIO ANTUNES CASTILHO	12760527-SP	02000504	CARLA PEREIRA RUSSI	347448075-SP	02005913	LENI REGINA COLOMBO	10577471-SP	02006642
JUREMA NOELI SIQUEIRA	25203696-7-SP	02000512	CARLOS HENRIQUE D.MEA DOMINGUES	18205851-7-SP	02005921	LEONARD STERN	29187021-1-SP	02006650
KATIA MOREIRA LOPES	27396969-9-SP	02000520	CAROLINA STELLA R.DO NASCIMENTO	286501090-SP	02005930	LEONIDAS CARDOSO DA COSTA	18103943-6-PA	02006669
LUCILIA APARECIDA DO N. CARVALHO	18062981-5-SP	02000539	CIBELE SCHIMIDT BONI	18502874-SP	02005948	LESLEY DOMINISCKI LUZ	24400315-4-SP	02006677
LUIZ ANTONIO DE FRANCA GIANI	8863389-SP	02000547	CICERA VITOR DE OLIVEIRA SILVA	18063110-X-SP	02005956	B04 - Professor de Ensino Fundamental (5ª a 8ª) - Ciências - sala 007		
LUIZ CARLOS ALMEIDA DE CASTRO	1716984-BA	02000555	CICERO JOSE DOS SANTOS	15290962-SP	02005964	nome	documento	inscrição
LUIZ OTAVIO FERREIRA JUNIOR	38583861-X-SP	02000563	CINTHIA FERREIRA DA SILVA	30129225-5-SP	02005972	LIDIA DE GODOY PEREIRA	8036536-X-SP	02006685
MARA CRISTINA PENHA DASSIE	8197269-SP	02000571	B04 - Professor de Ensino Fundamental (5ª a 8ª) - Ciências - sala 005			LUCIA MIEKO MATSUI	9408912-7-SP	02006693
MARCELO TADEU R. DE OMENA	12866109-4-SP	02000580	nome	documento	inscrição	LUCIANA APARECIDA S. DA SILVA	27035088-3-SP	02006707
MARCILIO RIBEIRO PONTES	20058229-X-SP	02000598	CLAUDIA NITOLI REYERO	439828296-SP	02005980	LUCIANO SAMPAIO DE ARRUDA	21782983-SP	02006715
MARCIO LEANDRO ARAUJO COUTINHO	30518470-2-SP	02000601	CLAUDIO LUCIO VICENTE	84837743-SP	02005999	LUIS CLAUDIO CAZORLA	16288108-SP	02006723
MARCOS ANTONIO DE OLIVEIRA FARIAS	17144565-SP	02000610	CLEIDE DOS SANTOS	8403090-SP	02006006	LUIS FERNANDO MARTINEZ LOPES	23410887-3-SP	02006731
MARCOS DELGADO	117924131-SP	02000628	CRISTIANE LEITE DE AMORIM	25004898-X-SP	02006014	MAINA BERTAGNA	26873832-4-SP	02006740
MARIA APARECIDA DE ASSIS	18526408-6-SP	02000636	CRISTIANE STERCHELE	29094641-4-SP	02006022	MANOEL FERNANDO DEMETRIO	22801221-1-SP	02006758
MARIA CONCEICAO DA SILVA	15953093-3-SP	02000644	CRISTINA DURAN MAMEDE	12341043-5-SP	02006030	MARA LUIZA LORDANI	11688679-SP	02006766
MARIA CRISTINA DE SOUZA	10281808-3-SP	02000652	CRISTINA VIEIRA DE C.DOS SANTOS	12623268-SP	02006049	MARCELO DA SILVA A. DUARTE	22114356-SP	02006774
MARIA DO SOCORRO M. MOURA LIMA	1.014777-PB	02000660	DANIEL FRANCO DE MIRANDA	19947474-6-SP	02006057	MARCIA BENICIA ROSSI	22837747-X-SP	02006782
MARIA ISABEL BRITO DE SOUZA	33246575-5-SP	02000679	DANIEL MITSURU HAGA	30533752-X-SP	02006065	MARCIA BERTOLIM	296625334-SP	02006790
MARIA NEIDE SERPA	12372204-SP	02000687	DANIELA ESPI	26247400-1-SP	02006073	MARCIA MORAES	16551703-SP	02006804
MARIA PAULA RODRIGUES DA SILVEIRA	13880613-SP	02000695	DANIELLE MARTINS COELHO	35280859-7-SP	02006081	MARCIA REGINA MOREIRA	27507374-9-SP	02006812
MARINA DIAS DE OLIVEIRA BAZZO	33370201-3-SP	02000709	DEBORA CRISTINA DE PAULA	28136270-1-SP	02006090	MARCIO CISTERNA MOTTA	30268106-1-SP	02006820
B01 - Professor de Ensino Fundamental (5ª a 8ª) - História - sala 003			DENISE ALVES PIZZOL	28833038-9-SP	02006103	MARCIO HENRIQUE NARDEZ	29618444-5-SP	02006839
nome	documento	inscrição	DENNIS DIAS ODONE	29257965-0-SP	02006111	MARCIO MARINHO MOREIRA FILHO	24682736-1-SP	02006847
MARLENE DE JESUS VIEIRA ROCHA	16465734-4-SP	02000717	DIVINA GEOCELY RIZZANTI	7514507-8-SP	02006120	MARCOS ANTONIO CONTESINI	6866233-6-SP	02006855
MARLENE DE SA NEPER REQUEJO	7740834-SP	02000725	DORINEIDE MARTINS DOS SANTOS	303479838-SP	02006138	MARCOS DOS SANTOS	15339219-8-SP	02006863
MILTON CESAR MUNIZ DA SILVA	19760684-2-SP	02000733	EDNA FERREIRA DA SILVA PATAKI	241458730-SP	02006146	MARCOS RENATO CHICUTA	13313692-9-SP	02006871
RAFAEL FLORENCIO CASAN. GIMENES	28394178-9-SP	02000741	EDNEIA ENOEMI BARBOSA DE SOUZA	30992368-2-SP	02006154	MARGARIDA DE SOUSA DUARTE	32996479-3-SP	02006880
RAPHAEL DUARTE DA SILVA	29572233-2-SP	02000750	EDSON CARVALHO MORAIS	2469096-MG	02006162	MARGARIDA MILANI ANVERSA	13329471-7-SP	02006898
RICARDO ISHIYAMA MARTINS	28535425-5-SP	02000768	ELAINE GREGORIO F. DOS SANTOS	24400627-1-SP	02006170	MARIA CELIA PINTO FERREIRA ROCHA	338324448-SP	02006901
RICARDO PIZZO LONARDI	33013802-9-SP	02000776	ELCIO DA SILVA ARAUJO	21938153-7-SP	02006189	MARIA CLAUDIA XAVIER CRUZ	18189123-2-SP	02006910
RICELY DE ARAUJO RAMOS	28587652-1-SP	02000784	ELENIR FERREIRA DE C. SANTOS	235972629-SP	02006197	MARIA CRISTINA COSTA	25249732-6-SP	02006928
RONILDA BENEDITA BARRIOS DA SILVA	39564540-2-SP	02000792	ELIANA DOS SANTOS D AVILA OLIVEIRA	118472343-SP	02006200	MARIA DA GLORIA BOTTEON	5205016-SP	02006936
ROSANGELA CRISTINA GARCIA	8112750-9-SP	02000806	ELISABETH APARECIDA DE ANDRADE	9.062.726-X-SP	02006219	MARIA DAS DORES SILVA	14706764-SP	02006944
ROSILVANHA RODRIGUES DA SILVA	221777917-SP	02000814	ERICA CRISTINA PACIFICO DE ASSIS	23622633-2-SP	02006227	MARIA DO AMPARO FEITOSA	25444022-8-SP	02006952
SERGIO NARDOZZI JUNIOR	24268536-5-SP	02000822	ERICA HELENA DA SILVA BRAGA	30229496-X-SP	02006235	MARIA HELENA SILVESTRE FRABETTI	5.994.107-SP	02006960
SIDINEIA APARECIDA DURIGON FELIPPE	15546603-SP	02000830	ERICKA FRIOL	30292488-3-SP	02006243	MARIA LUCIANA MOREIRA DE OLIVEIRA	33432980-2-SP	02006979
SIDNEY SOARES DE OLIVEIRA	23930226-6-SP	02000849	FABIELLA DE REZENDE CAMPREGUER	305263791-SP	02006251	MARIA VANDETE CAVALCANTE	9836389-X-SP	02006987
SOLANGE APARECIDA BARBOSA NUNES	16.790.096-SP	02000857	FABIO VERNA FELIX	18356701-SP	02006260	MARIANA MACHADO LIMA	41746256-6-SP	02006995
SONIA MARIA FELIX DA SILVA	19297532-8-SP	02000865	FABIOLA CACIARI	26536407-3-SP	02006278	MARICELIA MARIA DA SILVA SANTANA	17512711-PE	02007002
SUNDARI CELESTE ALVARADO	295846434-SP	02000873	FABIOLA DE BARROS L. DAS NEVES	19297791-SP	02006286	MARILIA MARIS DA COSTA DOS SANTOS	34809290-SP	02007010
TATIANA CRISTINA PEREIRA	27564113-2-SP	02000881	FABIOLA FERES	24669667-9-SP	02006294	MARINA LEITE MARQUES	32632456-2-SP	02007029
TEREZINHA BECARI RIBEIRO	29990307-2-SP	02000890	FATIMA REGINA PISSINATO MUNHOZ	10506874-3-SP	02006308	B04 - Professor de Ensino Fundamental (5ª a 8ª) - Ciências - sala 008		
VALTER MARQUES LEITE	17271454-0-SP	02000903	FELIPE BASTOS ROCHA	12641949-8-RJ	02006316	nome	documento	inscrição
VANESSA ZIEGLER	32219276-6-SP	02000911	FLAVIO ROGERIO G. ALVES DE ASSIS	21378669-2-SP	02006324	MARINELA DE ARAUJO RAMOS	27005215-X-SP	02007037
VERA LUCIA PEREIRA	18739536-SP	02000920	B04 - Professor de Ensino Fundamental (5ª a 8ª) - Ciências - sala 006			MARINILZE BENOTTO LEME	6508089-SP	02007045
WAGNER PEREIRA DA SILVA	32815238-9-SP	02000938	nome	documento	inscrição	MARISOL TERESINHA RETORTA	18481535-SP	02007053
WILSON OLIVEIRA SANTOS	22837753-5-SP	02000946	GABRIELLE SOTO RIBEIRO	28993452-7-SP	02006332	MARTA MARIA FERREIRA DE FREITAS	27422740-X-SP	02007061
B04 - Professor de Ensino Fundamental (5ª a 8ª) - Ciências - sala 004			GEISA MARIA PRINCIPE BRANCO	256513879-SP	02006340	MICHEL DONATO GIANETI	32655569-9-SP	02007070
nome	documento	inscrição	GILMAR JOSE PEDROSA	180262575-SP	02006359	MICHELE APARECIDA DOS SANTOS	29987464-3-SP	02007088
ADEMAR MARQUES DE OLIVEIRA	15460159-SP	02005638	GISELE ARRAIS CORNIA	41586790-3-SP	02006367	MIRIAM BRAZ	12765577-SP	02007096
ADRIANA CRISTINA DA COSTA	17162826-SP	02005646	GISELE RIOS NICOLAU SANTOS	26177399-9-SP	02006375	NEIDE NUNES DE OLIVEIRA	14.008.009-SP	02007100
ADRIANA DE PINHO SITTA	25700479-8-SP	02005654	GRACIELA CORREIA ZITO	24400270-8-SP	02006383	NEIDE ZIMERMANN FRAZAO	5331324-SP	02007118
ADRIANA PINTO	27492974-0-SP	02005662	HUGO MUELAS MOURA LEAL	26760020-3-SP	02006391	NICOLE ETEROVIC	27585820-0-SP	02007126
ADRIANE ALMEIDA PINTOS	27558835-X-SP	02005670	IRENE DOS SANTOS	28274841-6-SP	02006405	NILVEA MARIA MAGRI PEREIRA CINEZI	19761618-5-SP	02007134
AGNES JUNQUEIRA CRESPO	32348219-3-SP	02005689	ISA APARECIDA DA SILVA	328249300-SP	02006413	ODETE FERNANDES	9325278-SP	02007142
ALDA MARIA ALVES PIMENTA ANDRADE	14122606-7-SP	02005697	ISABELLE CORRALES NUNES	29950367-5-SP	02006421	OLIVIA QUEIROZ URZEDO GIANI	16166988-8-SP	02007150
ALESSANDRA IZUMI KINJO	24566442-7-SP	02005700	ITAMAR MONTEIRO DE SOUZA	18.187.896-SP	02006430	PAULA PEREIRA DA SILVA	23117217-5-SP	02007169
ALINE MARGARETH MAGRI DE AGUIAR	302127999-SP	02005719	IVONE DOS SANTOS SOUZA SERAFIM	17415323-SP	02006448	PAULO SILVA WOLF	29938118-3-SP	02007177
ALISSANDRA HENRIQUE	24208933-1-SP	02005727	JAIME BUENO SCATIMBURGO	43986352/1-SP	02006456	RAUL RIBEIRO DAVI	23038812-7-SP	02007185
ANA CAROLINA MENDES PERES	30096465-1-SP	02005735	JANAINA FERREIRA HUDSON BORGES	19316848-0-SP	02006464	REGINA MONTEIRO MANUCIO	13357435-0-SP	02007193
ANA CLAUDIA ANDRADE M. DOS SANTOS	17842951-X-SP	02005743	JANINHA RUHOFF	13/R3106492-SC	02006472	REINALDO GOMES RIBELA	28079845-3-SP	02007207
ANA HELENA ZANELLA B. FERNANDES	9685043-SP	02005751	JESUS ANTONIO DE SOUZA	7985116-SP	02006480	RENATA LUZ LEITE DE OLIVEIRA	18064440-4-SP	02007215
ANA PAULA DOS SANTOS	26430408-1-SP	02005760	JOAO CARLOS MEDEIROS	17262112-4-SP	02006499	RENATO CUNHA PAIXAO	338749408-SP	02007223
ANAI LISSANDRA DOS SANTOS	22214893-7-SP	02005778	JOAO CLETO DO NASCIMENTO	33656525-2-SP	02006502	RILDO BELARMINO	21782101-SP	02007231
ANDRE ALEXANDRE DOS S. TORRES	220415717-SP	02005786	JOSE APARECIDO PAES	18867695-8-SP	02006510	ROBSON CASARINI	18206541-SP	02007240
ANDRE RICARDO SANCHES	33875008-3-SP	02005794	JOSE CARLOS DE OLIVEIRA	18936871-SP	02006529	ROMINA CARLA REMLRS M. ANTONIO	25609556-5-SP	02007258
ANDREA DE VERAS BASTOS	278790045-SP	02005808	JOSE FERNANDO LOUZA	5784205-SP	02006537	RONI ANDRE SEVERINO ALVES	398049002-SP	02007266
ANGELA BUENO DA CRUZ C. PINTO	17891696-1-SP	02005816	JOSE RAMON SALADO NETO	12412233-4-SP	02006545	RONIE PETERSON RAMPONI	24.269.598-X-SP	02007274
ANGELA SILVIA NASCIMENTO	223151932-SP	02005824	JOSERALDO DA SILVA ALMEIDA	17232023-9-SP	02006553	ROSA ALVES DOS SANTOS	3500067-SP	02007282
ANNAMARIA MASSELLI	10265621-6-SP	02005832	JULIANA VARGAS CAMPOS	33254008-5-SP	02006561	ROSALVA DE SOUZA BARBOSA	19359697-SP	02007290
ANTONIO CARLOS G. DOS SANTOS	3077964-RJ	02005840	JULIANA VIOTTO SOARES DE LIMA	30515775-9-SP	02006570	ROSANA CRISTINA C. DA COSTA	28.007.332-X-SP	02007304
APARECIDA DE LOURDES TRINDADE	271937567-SP	02005859	JUSSARA PEREIRA HURTADO	441411319-SP	02006588	ROSENILDA TENORIO C. SILVA	23070238-7-SP	02007312
ARIENE CRISTINA R. DE CARVALHO	27992210-3-SP	02005867	KARDEC RANGEL VELOSO JUNIOR	5332488-2-SP	02006596	SANDRA ALVES BARRETO	25547286-9-SP	02007320
ASSUNCAO RODRIGUES DOS SANTOS	17.466.302-SP	02005875	KARINA MARQUES PRANDINI	27213223-8-SP	02006600	SANSO ARAUJO DE LIMA	20055963-1-SP	02007339
AUDREI ELISSANDRA DOS SANTOS	22214894-9-SP	02005883	KARINA PIRES DOS SANTOS	28396684-1-SP	02006618	SENADOR ANTONIO PEREIRA JUNIOR	18993325-SP	02007347
AUSTHER GONCALVES COLLETES	22729037-9-SP	02005891	KARLA RUFINO DA SILVA	19.478.520-8-SP	02006626	SERGIO AKYO MAKAREWICZ IWASAKI	26430397-0-SP	02007355

SHEILA DO CARMO ALMEIDA	40705647-6-SP	02007363
SILVIA HELENA DE OLIVEIRA	21373265-SP	02007371
B04 - Professor de Ensino Fundamental (5ª a 8ª) - Ciências - sala 009	nome	documento inscrição
SIMO9NE REBOUCAS RIBEIRO	11465702-52-BA	02007380
SIRLEI PAULINO RIBEIRO	16832051-4-SP	02007398
SONIA VALERIA DA SILVA	19477877-SP	02007401
SORAIA FANTINI RANDO	29197692-SP	02007410
THAIS JORGE DE BARROS	28485173-5-SP	02007428
THALES KODI NAMBA	30264393-X-SP	02007436
THAYS FERNANDES DE PAIVA	287450351-SP	02007444
THIAGO AUGUSTO DO NASCIMENTO	24331737-2-SP	02007452
THIAGO MAMEDE DE OLIVEIRA	27991684-X-SP	02007460
THIAGO PELLEGRINI DA SILVA	28794803-1-SP	02007479
TIAGO FERREIRINHO DINIS	30977324-6-SP	02007487
UBIRATAN BEZERRA DE MENDONCA	18811222-SP	02007495
UBIRATAN SOARES JUNIOR	11537731-1-SP	02007509
VANIA APARECIDA DE BRITO	1637127-SP	02007517
VANIA VIEIRA DA SILVA	20701212-X-SP	02007525
VERONICA WIECHERT ALBUICHEX	30295353-X-SP	02007533
VICTOR LUIS CATARINO PEREIRA	27188025-9-SP	02007541
VIVIAN CRISTINA DE LIMA	27142644-5-SP	02007550
VIVIANA ALVES DA FONSECA	14756543-SP	02007568
VLADIMIR TEIXEIRA SUZART	18390950-SP	02007576
WILSON VIEIRA FONTES	164552261-SP	02007584
YMA ZULLO DE CASTRO	42683654-SP	02007592

B05 - Professor de Ensino Fundamental (5ª a 8ª) - Educação Física - sala 010	nome	documento inscrição
ABDIAS MARTINS FILHO	4889160-SP	02007606
ADILSON LEME DE SOUZA	18610376-1-SP	02007614
ADRIANA CARIONI	20957091-SP	02007622
ADRIANA GOMES MOURA	26304143-8-SP	02007630
ADRIANA REGINA TEIXEIRA DUTRA	224454109-SP	02007649
ADRIANO GOMES DA SILVA	27422926-2-SP	02007657
AGENOR LUIS JORGE ROCHA	214758461-SP	02007665
ALANA MORENO	25.309.166-4-SP	02007673
ALBERES LUIZ GOMES	21892270-SP	02007681
ALBERTO BARBOSA DA SILVA	25857356-9-SP	02007690
ALBERTO CARLOS R. MACHADO	11084888-SP	02007703
ALBERTO STEPHAN FERREIRA	22902557-2-SP	02007711
ALECSANDRO ARCANJO DE OLIVEIRA	24996018-7-SP	02007720
ALESSANDRA BRITO SANTANA	324112853-SP	02007738
ALESSANDRA D. DE ANDRADE	25444504-4-SP	02007746
ALESSANDRE ZULLO GODINHO	22458590-3-SP	02007754
ALESSANDRO G.DOS SANTOS CESAR	25187287-7-SP	02007762
ALEX SANDRO SANTOS CLAUDINO	32378066-0-SP	02007770
ALEXANDRE DE MELLO	22544290-5-SP	02007789
ALEXANDRE LUIS BATISTA	29543791-1-SP	02007797
ALZIRA SIMONE TURCHETTI	22.917.965-4-SP	02007800
AMANDA MARIA DE BRITO	33719072-0-SP	02007819
ANA CECILIA MENDES B.DA SILVEIRA	28969319-6-SP	02007827
ANA CRISTINA F. DOS SANTOS	441778082-SP	02007835
ANA FLAVIA DOS SANTOS SOARES	23832009-1-SP	02007843
ANA GABRIELA B.DE SOUZA ZACCARELLI	37857428-0-SP	02007851
ANA LUISA MURI	32348455-4-SP	02007860
ANA MARIA LEITE CAMARGO ESPEJO	17510624-1-SP	02007878
ANA PAULA GOMES DE MELO	30.845.634-8-SP	02007886
ANA PAULA TAVARES DOS SANTOS	321227578-SP	02007894
ANA RITA PATRICIO MARTINS	27.138.473-6-SP	02007908
ANDERSON L. DOS SANTOS	29396842-1-SP	02007916
ANDERSON RAIMUNDO DOS SANTOS	286508680-SP	02007924
ANDRAS MARQUES HARY	27214826-X-SP	02007932
ANDRE LUIZ ANDALECIO	27878827-0-SP	02007940

EM PROFA. EUGENIA PITTA R VELLOSO
AV. JOSÉ BATISTA CAMPOS, 1320
CIDADE ANCHIETA
ITANHAEM - SP

B05 - Professor de Ensino Fundamental (5ª a 8ª) - Educação Física - sala 001	nome	documento inscrição
ANDREA DOS SANTOS GOMES	20055833-X-SP	02007959
ANDREA DOS SANTOS SOUZA	282091440-SP	02007967
ANDREIA A. DOS SANTOS	27005089-9-SP	02007975
ANGELA C. OLIVEIRA BARRETO	29732255-2-SP	02007983
ANTONIA MARIA CARNAVAL	8134801-SS	02007991
ANTONIO HENRIQUE DA SILVA	23573355/6-SP	02008009
ANTONIO RAFAELMORENO CHRISTO	10981568-SP	02008017
ANTONIO RICARDO DE LIMA SAGRES	278436493-SP	02008025

APARECIDO GOMES CORREIA	17763744-4-SP	02008033
ARIETE GARCIA MOTTA	13352196-SP	02008041
ARLETE DE JESUS PUGLIESE	5.853.487-SP	02008050
ARLINDO BORTOLOTO JUNIOR	18063290-SP	02008068
ARMANDO DA CONCEICAO	17391092-0-SP	02008076
ARMINDO ROSA NETO	9194237-MG	02008084
AURELIO DE SOUZA MIGUEL	25821550-1-SP	02008092
BARBARA KATE TAKEMOTO	40666856-6-SP	02008106
BRUNO MARANHO TORRES	35639547-9-SP	02008114
CAMILA MARIA ZANOTTO	26310983-5-SP	02008122
CARLOS ALBERTO MEZZETI	15768515-SP	02008130
CARLOS ALEXANDRE DOTTA DA SILVA	4046152684-RS	02008149
CARLOS ALFREDO DOS S. SIMOES	11137654-SP	02008157
CARLOS ALVAREZ DE SOUZA	28039305-2-SP	02008165
CARLOS DANTAS DE CARVALHO	66191166-SP	02008173
CARLOS EDUARDO GASPAS	23.870.652-7-SP	02008181
CARLOS EDUARDO ROSSI	9886214-SP	02008190
CARLOS EDUARDO S. DOS SANTOS	32412223-8-SP	02008203
CARLOS ROGERIO M. DA CUNHA	28698837-9-SP	02008211
CAROLINA ALONSO MONTERO	289614612-SP	02008220
CAROLINE DE OLIVEIRA ASTOLFO	875.719-MS	02008238
CASSIO MARCELO DOS S. CRUZ	21774635-4-SP	02008246
CASSIO RAIMUNDO S. CANHOTO	32102880-6-SP	02008254
CELIA ALVES	204745639-SP	02008262

B05 - Professor de Ensino Fundamental (5ª a 8ª) - Educação Física - sala 002	nome	documento inscrição
CELSE VIEIRA TELES NETO	10879093-MG	02008270
CESAR SANTOS DE MENEZES	30282727-4-SP	02008289
CHARLES EDUARDO C. MARTINS	30722073-4-SP	02008297
CINTIA DA CONCEICAO DOS SANTOS	301312370-SP	02008300
CINTIA DE CASTRO SANTOS PINTO	20327464-7-SP	02008319
CLAUDIO ANTONIO NUNES DO PRADO	21556452-2-SP	02008327
CRISTIANE DA SILVA PRADA	25818371-8-SP	02008335
CRISTOVAO AUGUSTO DE SANTANA	30181478-8-SP	02008343
DANIEL CARLOS G. DA SILVA	32275406-9-SP	02008351
DANIEL MARQUES LOTO	21749635-SP	02008360
DANIEL MIDOLI SOTO BARREIRO	24324743-6-SP	02008378
DANIELA VIEIRA DOS SANTOS	341544802-SP	02008386
DENISE DE OLIVEIRA LIMA DUARTE	28300079-X-SP	02008394
DIEGO MESQUITA CAMPINA	26363439-5-SP	02008408
DIEGO PINTO JABOIS	285347603-SP	02008416
DIEGO RUBENS TERRAO O.DE PAULA	32348490-6-SP	02008424
DOUGLAS GIANOTTI	29392114-3-SP	02008432
EDILSON ARAUJO ELOI	15954926-7-SP	02008440
EDILSON RIBEIRO	183771643-SP	02008459
EDILZA DIAS DE BARROS	18186398-X-SP	02008467
EDITE CARNEIRO DA SILVA	22489729-9-SP	02008475
EDMILSON ANTONIO LOPES	25242079-2-SP	02008483
EDUARDO MONTEIRO MACEDO	34157489-2-SP	02008491
ELIANA ACRAS BORTOLOTO	23052733-4-SP	02008505
ELIANE BRASIL SANTOS	35684888-7-SP	02008513
ELIAS LIMA XAVIER DOS SANTOS	278434289-SP	02008521
ELIESLEI COUTO BARBOSA	32001864-7-SP	02008530
ELINE REJANE LEITE CARDOSO	27992573-6-SP	02008548
ELISABETE APARECIDA P.FERREIRA	30.347.283-2-SP	02008556
ELIZA CLEOFE FRAGA DE ALMEIDA	5467306-9-SP	02008564
ERICK DE OLIVEIRA	28651357-2-SP	02008572
ERICO AICART ZULLO DE CASTRO	273560529-SP	02008580

B05 - Professor de Ensino Fundamental (5ª a 8ª) - Educação Física - sala 003	nome	documento inscrição
EUGENIO LUIZ VOLPIN	9547078-SP	02008599
EVERSON DA SILVA PEREIRA	24251084-X-SP	02008602
FABIANA CRUZ	16250325-8-SP	02008610
FABIANA DOS SANTOS	29501511-1-SP	02008629
FABIO CAMILO VALENTIM	25506911-X-SP	02008637
FABIO DOS SANTOS CIRINO	27843366-2-SP	02008645
FABIO ROBERTO LINS DE ALMEIDA	21159683-8-SP	02008653
FELIPE AMORIM DE SOUZA	34248315-8-SP	02008661
FELIPE DE PAULA VALENTE	30.946.561-8-SP	02008670
FELIPE NERY MARTINS NETO	29054667-9-SP	02008688
FERNANDA DA CRUZ OLIVEIRA	25295179-7-SP	02008696
FERNANDA MEDINA	32579382-7-SP	02008700
FERNANDO CESAR DO V. PEREIRA	27234545-3-SP	02008718
FERNANDO DA SILVA X. DE MIRANDA	34156954-9-SP	02008726
FERNANDO JOSE DE O. COELHO	32614197-2-SP	02008734
FERNANDO PEREIRA DA SILVA	29758567-8-SP	02008742
FERNANDO SOUSA G. DE OLIVEIRA	217911341-SP	02008750

FILLIPE GIANNI PUPO DE JESUS	272148702-SP	02008769
FLAVIA GAROFALO DE SALES	32074502-8-SP	02008777
FLAVIA KARINA PEREIRA PERPETUA	28600609-1-SP	02008785
FLAVIO DONIZETE VIEIRA	18437331-1-SP	02008793
GELSON SILAS PEREIRA	17599731-7-SP	02008807
GERALDO HENRIQUE REBIZZI	8584369-SP	02008815
GILBERTO DE OLIVEIRA	17132107-8-SP	02008823
GILDO FRANCISCO GUIMARAES	15538978-6-SP	02008831
GILMAR CASSIO RODRIGUES	24356834-SP	02008840
GISELDA AMELIA TEODORA	17280691-SP	02008858
GLAUBER GROSSI VALENTE	23129390-2-SP	02008866
GLAUCIA REGINA ARRANJO	289217039-SP	02008874
GLAUCO BINHA GREGOLINI	30488943-X-SP	02008882
GRAZIELA HIGINO DE MOURA	326684244-SP	02008890
GRAZIELE TAVARES GONCALVES	34695481-2-SP	02008904

B05 - Professor de Ensino Fundamental (5ª a 8ª) - Educação Física - sala 004	nome	documento inscrição
HEITOR JORGE	227141775-SP	02008912
HERALDO ROCHA PEDROSO	18902808-7-SP	02008920
HUMBERTO DO CARMO RIBAS	11775584-SP	02008939
IBRAIM DAVI JORGE	18133323-5-SP	02008947
IEDA ZANOTTO	1380848-6-SC	02008955
INACIA DOS ANJOS NOGUEIRA	8914993-SP	02008963
IRACI CARNEIRO	5240660-SP	02008971
IVAN DA SILVA FURLANIS	25906078-1-SP	02008980
IVAN RICARDO TINTON	17894208-SP	02008998
IVETE APARECIDA GUTIERRES	21164315-SP	02009005
JAILSON FERRAZ BATISTA	25683321-7-SP	02009013
JANAINA DE SOUZA RICARDO	27585938-1-SP	02009021
JERUSA RODRIGUES DE PAULA	25865109-X-SP	02009030
JOAN RODRIGO LOURENCO CAVALINI	24134481-5-SP	02009048
JOAO BATISTA DO NASCIMENTO	29788220-X-SP	02009056
JOAO CARLOS BREANZA	15777858-7-SP	02009064
JOAO DOMINGOS DO ROSARIO	7739680-7-SP	02009072
JOAO FRANCISCO DE SOUZA RAMOS	16655895-SP	02009080
JOAO HENRIQUE A.D. DE OLIVEIRA	25334380-1-SP	02009099
JOAO HENRIQUE LOPATKA	70915421-PR	02009102
JOAO LUIZ TEODORO DE OLIVEIRA	60059870-PR	02009110
JOAO PAULO DE OLIVEIRA REIS	20057595-8-SP	02009129
JOEL DE OLIVEIRA	132959173-SP	02009137
JORGE PAULO TEIXEIRA DE JESUS	13.152.010-6-SP	02009145
JOSE FRANCISCO REZENDE	14549818-9-SP	02009153
JOSE GILVAN DE LIMA JUNIOR	21939270-SP	02009161
JOSE LUIS RICARDO	15560468-SP	02009170
JOSE ROBERTO R. DE ANDRADE	15540789-SP	02009188
JOSE ROMILDO ROBADEL	19192253-SP	02009196
JOSEANE M. DOS SANTOS LODI	7051546881-RS	02009200
JULIANA JOSE CARDOSO	33598139-2-SP	02009218
JULIANA SARTORIO SANTOS	32348484-0-SP	02009226

B05 - Professor de Ensino Fundamental (5ª a 8ª) - Educação Física - sala 005	nome	documento inscrição
JULIANE SANTOS GONCALLO	34025071-9-SP	02009234
JULIO CESAR DE LIMA	29531266-X-SP	02009242
JULIO CESAR MELO DE MORAES	40383287-1-SP	02009250
JULIO CEZAR FERREIRA DOS SANTOS	22315098-SP	02009269
KARIN BARBOSA DE OLIVEIRA LIMA	25700990-5-SP	02009277
KARINE ZANDONA	28.396.647-6-SP	02009285
KAROLYNA BRICHESE	44361200-6-SP	02009293
KATIA CRISTINA BIONDI MORAIS	23765396-5-SP	02009307
KELISA ANDRADE PINHEIRO	27771965-3-SP	02009315
LAIS MARIA P. DE C. DE BARTOLO	5.392.590-7-SP	02009323
LARISSA REZEK BARBOSA	24400351-8-SP	02009331
LAUDICEA GUGLIELMETTI	10548248-1-SP	02009340
LAURO CESAR DATI RUIVO	12372045-SP	02009358
LEANDRO GRANDE DIAS BELLO	357981-SP	02009366
LEANDRO RIBEIRO DAS CHAGAS	33.682.158-X-SP	02009374
LETICIA SANTOS PEREIRA	24327968-1-SP	02009382
LIAMARA FRANCIS MACHADO	32.710.766-2-SP	02009390
LIDIA AGUIAR SILVESTRE	30181499-5-SP	02009404
LILIANE DA SILVA CEZAR	179536801-SP	02009412
LUANA CABRAL PEREIRA	25195223-X-SP	02009420
LUCIANA A. LEMOS DE AZEVEDO	205860345-SP	02009439
LUIS ANTONIO DA CRUZ SIMOES	11557853-SP	02009447
LUIS CARLOS GONCALVES ALVES	19453197-1-SP	02009455
LUIZ CARLOS FERNANDES	5315629-8-SP	02009463
LUIZ CARLOS MARIANO SOUZA	11349032-SP	02009471
LUIZ FERNANDO FELIX COSTA	29160791-3-SP	02009480

nome	documento	inscrição
LUIZ HENRIQUE DA SILVA QUIROZ	30618831-4-SP	02009498
LUIZ MARIA ALVES	6995102-SP	02009501
LUIZA FERREIRA DE LIMA	18062581-0-SP	02009510
MAIRA CRISTINA BRUNETTO	26635614 X-SP	02009528
MARCELO BATISTA MARTINEZ	34743933-0-SP	02009536
MARCELO DE OLIVEIRA BOAVISTA	26857428-5-SP	02009544
B05 - Professor de Ensino Fundamental (5ª a 8ª) - Educação Física - sala 006		
nome	documento	inscrição
MARCELO DE OLIVEIRA CABRAL	22464207-8-SP	02009552
MARCELO DIOGENES DA SILVA	18278666-3-SP	02009560
MARCELO F. DE B.SOARES NUNES	44.104.648-4-SP	02009579
MARCELO GARBELINI BOMFIM	22078438-3-SP	02009587
MARCELO GUIMARAES DA SILVA	27032984-5-SP	02009595
MARCELO IZZO VASCONCELLOS	28134581-8-SP	02009609
MARCELO TAKAO SHIBATA	28921674-6-SP	02009617
MARCIA LAINE G. SOARES	276887839-SP	02009625
MARCIA MORAIS PROENCA	35040924-9-SP	02009633
MARCIO JOSE DA SILVA	28830571-1-SP	02009641
MARCIO RAMOS VICCARI CABETE	34858994-3-SP	02009650
MARCO AURELIO BONINI	16834484-SP	02009668
MARCO HELBER CALDERARI	24493901-9-SP	02009676
MARCOS ABILIO GOMES	353953970-SP	02009684
MARCOS PAULO DIAS BERNARDES	243570685-SP	02009692
MARIA CIRLENE DO VALE ALVES	14342926-SP	02009706
MARIA DAS GRACAS SANT ANNA F.	33415290-2-SP	02009714
MARIA IRENE MIEKO N.DE OLIVEIRA	14491460-8-SP	02009722
MARIA LUCIA F. DOS SANTOS	18390298-1-SP	02009730
MARIA ZILMA OLIVEIRA MATOS	17512902-SP	02009749
MARINHO YAMAR DE LIMA MELO	286114999-SP	02009757
MARISE LUCI DE FREITAS MARQUES	24682702-6-SP	02009765
MARLI DE OLIVEIRA MORAES	234095106-SP	02009773
MARTHA AMABILE PICADO PRUDENTE	29008772-7-SP	02009781
MATEUS DA SILVA MARTINS	35394959-0-SP	02009790
MAURICIO APARECIDO KUTILAKI	29231166-7-SP	02009803
MICHAEL ADRIANO R. KRAUSZ	21564056-1-SP	02009811
MICHEL RODRIGUES DE CARVALHO	29608360-4-SP	02009820
MILENA JACOB BASTOS	24.957.259-X-SP	02009838
MILENA PEDRO DE MORAIS	30526966-5-SP	02009846
MILTON TOSCANO BRAGANCA	9.771.510-4-SP	02009854
MIRIAM CARNEIRO	15887926-SP	02009862
B05 - Professor de Ensino Fundamental (5ª a 8ª) - Educação Física - sala 007		
nome	documento	inscrição
MIRKON HUGO DOMINISCKI LUZ	27585940-X-SP	02009870
MIRTHES CRISTIANE LOPES	25743976-6-SP	02009889
MONICA CRISTINA CESAR	162501183-SP	02009897
MONICA GENY DOS SANTOS	189930792-SP	02009900
NARCISO MAURICIO DOS SANTOS	16837266-SP	02009919
NOESIO LIMA DO NASCIMENTO	21166196-SP	02009927
OLIVAL FERREIRA GOMES NETO	33928090-6-SP	02009935
ORLANDO LUIZ SIMIAO MENDES	24324633-X-SP	02009943
OSVALDO MENDES DOS SANTOS	9296047-SP	02009951
PAMELA EWERTON DA ROSA GOMES	41278138-4-SP	02009960
PATRICIA DA SILVA PIMENTEL	22314454X-SP	02009978
PATRICIA FERREIRA SILVEIRA	331720309-SP	02009986
PATRICIA JANUARIA SILVA BRANDAO	20309172-3-SP	02009994
PATRICK SELYMES	25794407-2-SP	02010003
PAULA MARIA ITO NEVES	20947325-SP	02010011
PAULO ALEXANDRE G. AIRES	W250980-A-SP	02010020
PAULO CELIO VALENTIM	22201201-8-SP	02010038
PAULO HNERIQUE DIS S MIGUEL	24237425-6-SP	02010046
PAULO SERGIO ALVES DOS SANTOS	15949123-SP	02010054
PEDRO EDSON NERI DE PAIVA	17.951.202-X-SP	02010062
PIERRE ELUISIO BALDO	72139097-PR	02010070
POLIANE BARBOSA DA COSTA	22806835-6-SP	02010089
PRISCILA DA SILVA X.DE MIRANDA	34156955-0-SP	02010097
RAFAEL ANDRADE ROCHA	23616878-2-SP	02010100
RAFAEL FEIJO TORRES	435496682-SP	02010119
RAFAEL TOFETTI CAMPANELLA	44003865-0-SP	02010127
RAQUEL JERONYMO DE PAULA	25.735.103-6-SP	02010135
RAUL DE LIMA HIGA	30131159-6-SP	02010143
RAUL ELIAS JASSUS	27992058-1-SP	02010151
REGINA HELENA SERRAO MIRANDA	29318278-4-SP	02010160
RENATA AYROSA ALVIM COSTA	09822505-5-RJ	02010178
RENATA CIANBRONI	18736309-2-SP	02010186
B05 - Professor de Ensino Fundamental (5ª a 8ª) - Educação Física - sala 008		
nome	documento	inscrição
RENATA NOBERTO RODRIGUES	273457469-SP	02010194

RENATO CESAR CORREIA	33.433.152-2-SP	02010208
RENATO MARTINS PENEREIRO	22115920-SP	02010216
RICARDO PUZZUOLI	19996520-SP	02010224
RICARDO A. DE MORAIS RODRIGUES	27234555-6-SP	02010232
RICHARD TADEU ROBLES	27162773-6-SP	02010240
RITA DE CASSIA R. DE OLIVEIRA	10354360-0-SP	02010259
ROBERTA CAROLINA DE ANDRADE	320127199-SP	02010267
ROBERTA DE BARROS SILVA	28432966-6-SP	02010275
ROBERTA RIVERA	32012715-5-SP	02010283
ROBERTO BEZERRA DA SILVA	18629210-7-SP	02010291
ROBERTO MARTINS FREITAS	28152885-8-SP	02010305
ROBERTO SILVA DOS SANTOS	18062554-8-SP	02010313
RODNEY PENNA SARAIVA	18398320-8-SP	02010321
RODRIGO ALVARO NEVES	32552356-3-SP	02010330
RODRIGO BATISTA DE ANDRADE	32469628-64-SP	02010348
RODRIGO VALERIANO	27473301-8-SP	02010356
ROGERIO FELISBERTO	255232275-SP	02010364
RONALDO GOMES LOPES	18105882-0-SP	02010372
RONALDO MARCOS DE OLIVEIRA	28900882-7-SP	02010380
RONALDO RODRIGUES DE OLIVEIRA	21164538-2-SP	02010399
RONIEL D'ELION N.M. DE OLIVEIRA	27106935-1-SP	02010402
ROSANGELA DOS SANTOS	24105802-8-SP	02010410
ROSELI SANTOS DE OLIVEIRA	21176128-SP	02010429
ROSELI SOUZA DE ALMEIDA	279918082-SP	02010437
ROSINEIDE APARECIDA DE ABREU	15485980-SP	02010445
SALOMAO ABIB NETO	4711453-SP	02010453
SAMHIRA ALEM SAADI	303056915-SP	02010461
SAMUEL IDAVIR DOMINGOS	257601831-SP	02010470
SANDOR JOSZEF MARQUES HARY	25980175-6-SP	02010488
SANDRA MORATO DOS S.CAMARA	29500039-9-SP	02010496
SANDRA REGINA BISELLI DA CRUZ	15763433-4-SP	02010500
EM LEONOR MENDES DE BARROS		
RUA CUBA, 180		
JD. MOSTEIRO		
ITANHAEM - SP		
B05 - Professor de Ensino Fundamental (5ª a 8ª) - Educação Física - sala 001		
nome	documento	inscrição
SERGIO DE LIMA FERREIRA FONTES	28601331-9-SP	02010518
SERGIO ONIAS GONCALVES	5784176-SP	02010526
SHEILA SILVA DE OLIVEIRA	257473300-SP	02010534
SIDNEI CARLOS CHRISTIANO JUNIOR	34647184-9-SP	02010542
SOLANGE MARIA JAIME RIBEIRO	13094434-SP	02010550
STELA MARIS ORTEGA A. SCARANEC	6803004-SP	02010569
SUELI SPADOTO SOUTELO ALVES	20590079-3-SP	02010577
SUELY VERISSIMO GOMES MOURA	15534034-7-SP	02010585
SYLVIA REGINA OLIVEIRA TOTARO	25637723-6-SP	02010593
TALITA CRISTINA DA SILVA	27214716-3-SP	02010607
TANIA MARA TELES	15377937-MG	02010615
TATHIANE AGUIAR DE OLIVEIRA	28346771-X-SP	02010623
TATIANA CRISTINA FUGANHOLI	29392682-7-SP	02010631
TEOFILO DE PAULO JUNIOR	24.822.818-3-SP	02010640
THAIS FABIANE DA S. BITENCOURT	30082060-4-SP	02010658
THALITA LEANDRO SPINASSI	44408956-1-SP	02010666
THIAGO JORDAO NAPOLI MORENO	29621131-X-SP	02010674
TONY RICARDO G. DA FONSECA	28.601.607-2-SP	02010682
UBIRAJARA DA SILVA CAETANO	32915285-3-SP	02010690
VALCLEIDE DE QUEIROZ SILVA	18996546-SP	02010704
VALDIR DIAS RIBEIRO	22774614-4-SP	02010712
VALERIA LEME FONSECA	6803885-9-SP	02010720
VALTER GERALDO DO N. RIBEIRO	13199437-SP	02010739
VANDERLINO PEREIRA LIMA	18494775-3-SP	02010747
VANESSA ANTONIO DOS SANTOS	40189501-4-SP	02010755
VANIA REIS DA SILVA	28692521-7-SP	02010763
VERUZA SIQUEIRA FERNANDES	249650563-SP	02010771
VITOR CALCAGNITI	7457751-SP	02010780
VITOR ESTANISLAU WISOCKI MUCSI	14234015-7-SP	02010798
VIVIANE ARAUJO MACEDO	24.271.794-9-SP	02010801
B05 - Professor de Ensino Fundamental (5ª a 8ª) - Educação Física - sala 002		
nome	documento	inscrição
VLADMIR DE ANDRADE SANTOS	15937846-SP	02010810
WAGNER DA C. DOS SANTOS	301312369-SP	02010828
WALDEMAR F. CAMPOS DA SILVA	24208582-9-SP	02010836
WALMOR JOAO DA LUZ JUNIOR	33493876-4-SP	02010844
WANER ALMEIDA V. JUNIOR	21432248-SP	02010852
WASHINGTON LUIZ JESUS DOS REIS	15286703-X-SP	02010860
WELINGTON MOREIRA DE OLIVEIRA	22920471-5-SP	02010879
YOLANDA REZENDE B. MUNHOZ	53186655-SP	02010887

YUCATAN KOKI DE ARAUJO	23831547-2-SP	02010895
YURI LOPES MOTOYAMA	45116526-3-SP	02010909
B06 - Professor de Ensino Fundamental (5ª a 8ª) - Educação Artística - sala 003		
nome	documento	inscrição
ADRIANA APARECIDA M. FANTIN	5698518-MG	02010917
ALCIONE ARANDA FERREIRA	22142506-8-SP	02010925
ALESSANDRA HENRIQUE DE OLIVEIRA	21134652-4-SP	02010933
ANDREA PARIZOTTO PICCININ	23585493-1-SP	02010941
ANGELICA MONTEIRO DA SILVA	25701266-7-SP	02010950
ARIANY LAMEIRO CREMONINI	32766554-3-SP	02010968
CELIA REGINA PEREIRA TEIXEIRA	7656347-9-SP	02010976
CRISTINA SILVA DE LIMA	23121538-1-SP	02010984
DANIEL BRUNO SILVA	M3561552-MG	02010992
DOLORES DE OLIVEIRA BARROS	7254603-SP	02011000
DOUGLAS FERNANDO Q. DE OLIVEIRA	29226986-9-SP	02011018
ENAUURA BOAVENTURA DE OLIVEIRA	17954274-6-SP	02011026
GETULIO SILVA PAIVA JUNIOR	19379047-SP	02011034
GISELA LUIZA GOMES DE CASTRO	17194716-2-SP	02011042
GLAUCIA PACHELI	17.258.095-SP	02011050
IVANIA OLIVEIRA DA SILVA	16251320-3-SP	02011069
JOSE AUGUSTO SILVA	8056966-3-SP	02011077
JUSSARA DUARTE	5703112-5-SP	02011085
LILIAN APARECIDA SIMOES	41.430.299-0-SP	02011093
LILIANE DE SOUZA RICARDO	28300277-3-SP	02011107
LISABEL A. SARTORIO C. DOS SANTOS	22837689-0-SP	02011115
LUANABORTOLOTTI	287949989-SP	02011123
LUCI ENEDINA NATALE	18061606-7-SP	02011131
LUCIO RICARDO DE CARVALHO	18280828-SP	02011140
MARCELO HENRIQUE V.DOS SANTOS	33298243-9-SP	02011158
MARCIA COVALLI CASTILHO	14422637-SP	02011166
MARCIA SOUZA QUINTINO	25589582-3-SP	02011174
MARCOS FABIANO LOPES	24401052-3-SP	02011182
MARCOS FERNANDES DA CRUZ	13218280-SP	02011190
MARIA AMELIA CAVALCANTE DIAS	15985479-SP	02011204
B06 - Professor de Ensino Fundamental (5ª a 8ª) - Educação Artística - sala 004		
nome	documento	inscrição
MARIA AMELIA DE OLIVEIRA ROMAO	18377957-SP	02011212
MARIA C. BORTOLASI MACHADO	32469621-8-SP	02011220
MARIA C. BRAGA SEABRA ESPINOSSI	6655813-X-SP	02011239
MARIA DAS G. FURTADO DE SOUZA	15952467-2-SP	02011247
MARIA DE L. TOLEDO DE SOUZA	8156017-5-SP	02011255
MARILEA CASADEI	25.038.792-X-SP	02011263
MARLICE APARECIDA A. DELLAQUILA	9.406.670-SP	02011271
RENATA NETTO	30626470-5-SP	02011280
RICARDO LARANJO QUADROS	6277287-5-PR	02011298
RICIELLE MARQUES	236537593-SP	02011301
ROSANA NASCIMENTO DIAS	23031475-2-SP	02011310
ROSIVANIA PONSONI ZEZILIA	28301443-X-SP	02011328
SANDRA MARIA DE ANDRADE NOVO	13006605-9-SP	02011336
SILVANA MARIA BUENO PASSOS	16251754-SP	02011344
SIMONE LAIZ DE MORAIS LIMA	21524853-3-SP	02011352
SORAYA IVONETE FONSECA	18.062.769-SP	02011360
SUZETE GOMES DE CARVALHO	18180555-8-SP	02011379
TELMA TEIXEIRA SILVA	11279297-2-SP	02011387
VALERIA LOPES DE ANDRADE	25427434-X-SP	02011395
VIVIANE FONSECA DA SILVA	26153993-0-SP	02011409
WAGNER JOSE RONCADA	3284825-SP	02011417
WALKIRIA ROSANA DE ASSIS	17899887-SP	02011425
B07 - Professor de Ensino Fundamental (5ª a 8ª) - Inglês - sala 005		
nome	documento	inscrição
ALUIZIO LEANDRO DA SILVA	9074050-SP	02011433
ANA HELENA PEREIRA CARNEIRO	M5089055-MG	02011441
ANDERSON PIRES MARTORI	29.604.139-7-SP	02011450
ANGELA DA SILVA RIZZETTO	32709556-8-SP	02011468
ANGELA MARIA DE BRITO	21781295-8-SP	02011476
ANTONIA DOS SANTOS SILVA	19297404-X-SP	02011484
ANTONIA REGINA SILVA BARCELOS	7314684-SP	02011492
ANTONIO MARCOS ALVES PAULINO	23031555-0-SP	02011506
ANTONIO SIMPLICIO DA SILVA	14083704-SP	02011514
ARACELI MARIA M.MARCHESONI	28300312-1-SP	02011522
CARLOS MANUEL DOS SANTOS	10248027-SP	02011530
CILENE SOUZA ARAUJO	30119565-1-SP	02011549
CINTIA POLOMARES	44327935-4-SP	02011557
CLAUDIO VIANA DE ALMEIDA	7990148-7-SP	02011565
CLEOSA FRANCISCO SOUZA	211608117-SP	02011573
CYNARA ATAULO DE SANTANA	20464229-SP	02011581
DAISY TERESINHA RAMOS LEITE	13497830-SP	02011590

DAMARIS ANDRADE DE MEDEIROS 6883713-6-SP 02011603
 DANIELE PRIANTE DA MOTTA 30731675-0-SP 02011611
 DEISE MENDES DA COSTA 27122049-1-SP 02011620
 DENIS PIRES DE OLIVEIRA 24334525-2-SP 02011638
 DILSA MARIA MARTINS 22255219-0-SP 02011646
 EDIVALDO SERAFIM DO N. JUNIOR 21514363-2-SP 02011654
 EDNA RODRIGUES SANTOS DE MELLO 126275403-SP 02011662
 ELAINE VALERIA G. DE CASTRO 26888652-0-SP 02011670
 ELIETE DA SILVA GAIA 11.063.295-3-SP 02011689
 ELIZETI FERREIRA FARIAS 15.738.352-0-SP 02011697
 ELZA MARIA DA SILVA TORQUATO 11024684-SP 02011700
 EMERSON RODRIGUES PEIXOTO 28244716-7-SP 02011719
 FABIANA DELIMA DOS SANTOS 29160903-X-SP 02011727

B07 - Professor de Ensino Fundamental (5ª a 8ª) - Inglês - sala 006

nome	documento	inscrição
FERNANDA GLAUCIA ALVES AMARAL	21238778-SP	02011735
FRANCIANE JULIE SCHREINER	24400376-2-SP	02011743
FRANCIONEI DOS REIS RIBEIRO	20540752-SP	02011751
GEILZA GONCALVES ROSA	18.062.857-4-SP	02011760
GEORGINA LOURENCO DE MOURA	20.056.259-9-SP	02011778
GERALDA MARIA DE CARVALHO	22944571-8-SP	02011786
GISELIA SOUZA DOS S.DE ALMEIDA	267246468-SP	02011794
GISLENE APARECIDA SILVA DAROZ	18021688-0-SP	02011808
HELEN CRISTINA DOS S. ANDRADE	27214744-8-SP	02011816
HOSANA SIQUEIRA DE OLIVEIRA	417927083-SP	02011824
ISABEL ALVES DO NASCIMENTO	232968007-SP	02011832
IVETE GUEDES DE SOUZA	9683580-1-SP	02011840
JANAINA NOVAIS DE SOUZA SANTOS	21252343-0-SP	02011859
JANETE CAMARGO RIBEIRO	256371350-SP	02011867
JOAO BATISTA FERRARI	5217123-SP	02011875
JOAQUIM FERREIRA MAGALHAES	6896257-MG	02011883
JOEL ROSA DE ALMEIDA	159686659-SP	02011891
JONAS FONTANETE	9452911-SP	02011905
KIKUE MATSUI	4750028-1-SP	02011913
LEVI LISBOA DOS SANTOS	33433005-1-SP	02011921
LINDINALVA A. DE MELO DA SILVA	18.903.038-SP	02011930
LUCIMAR JANUARIA DA SILVA	19658770-SP	02011948
MARIA CRISTINA PEREIRA SANTOS	22315267-5-SP	02011956
MARIA DA CONCEICAO G. TRECCIA	17602681-2-SP	02011964
MARIA DAS GRACAS P. DO ROSARIO	26.638635-0-SP	02011972
MARIA DE LOURDES CARVALHO	27662173-6-SP	02011980
MARIA INEZ ALVES RAMOS	5581165-6-SP	02011999
MARIA JOZINEIDE BARBOZA	21747843-8-SP	02012006
MARINA PRADO NORONHA	5.723.039-SP	02012014
MARISA EVANGELISTA ZABALA	7539643-SP	02012022

B07 - Professor de Ensino Fundamental (5ª a 8ª) - Inglês - sala 007

nome	documento	inscrição
MARLENE CAMILLO DA SILVA	14.317964-SP	02012030
MARTA DAS GRACAS FONSECA	4439985-SP	02012049
MESSIAS ISRAEL BALBONI	4126046-MG	02012057
MICHELI TARABORELLI	32751458-9-SP	02012065
REGIANE APARECIDA F. ANTUNES	9074257-6-SP	02012073
RENATA PAVAO LIMA ZACARONI	246586953-SP	02012081
ROSANA ARAUJO SANT ANA	27925694-2-SP	02012090
ROSANA CRISTINA FERRO DA COSTA	19543230-SP	02012103
ROSANA MARIA B. LAPA LOUZA	10251595-SP	02012111
ROSELI CARDOSO	2599939-4-SP	02012120
SANDRA REGINA FULONI BATISTA	17622915-SP	02012138
SHEILA MIYUKI AFUSO	43360067-6-SP	02012146
SHIRLEY DE SOUZA	12209522-SP	02012154
SONIA BARBOSA FRANSON	21920231-X-SP	02012162
SONIA DA SILVA RODRIGUES	21160621-2-SP	02012170
SYLENE SCIENCIO	176831022-SP	02012189
TARCISIA MARIA BELISIO	21252237-1-SP	02012197
TELMA MARIA DA SILVA	12671288-SP	02012200
VALDE JULIANA FAGUNDES	6675035-3-PR	02012219
VALDELICE S. PINTO RABACALLO	135437969-SP	02012227
VANDERLEA MARIA M. DE CARVALHO	18.067.127-SP	02012235
VANIA CRISTINA QUERINO	23031835-6-SP	02012243
VERIDIANA ZANDONA	33761627-9-SP	02012251
VIRGINIA LUCAS MONROE	7505165-4-PR	02012260
ZILDA MAGALHAES SANTOS	16228624-7-SP	02012278

Data: 18/12/2005

Horário: 14 horas

EM PROF. VICENTE CAETANO DE LIMA
 AV. JOSÉ BATISTA CAMPOS, 1431
 CIDADE ANCHIETA

ITANHAEM - SP

B02 - Professor de Ensino Fundamental (5ª a 8ª) - Língua Portuguesa - sala 001

nome	documento	inscrição
ADALBERTO DA SILVA ALMEIDA	15950678-5-SP	02000954
ADELMO DE JESUS SOUZA	28125951-3-SP	02000962
ADILEIA FERREIRA SANTOS TOSTI	21164066-SP	02000970
ADRIANA DOMENICO CESTARI	24251558-7-SP	02000989
ALDACIR GABRIEL	12695949-SP	02000997
ALESSANDRO DE OLIVEIRA ALVES	23816750-1-SP	02001004
ALEXANDRE ANDRADE DOS SANTOS	21627110-1-SP	02001012
ALFREDO DOS ANJOS G. NETO	29463338-8-SP	02001020
ALIAN REGIS DOS SANTOS G.	20056337-SP	02001039
ALICE APARECIDA OLIVEIRA G. DE A.	7737942-SP	02001047
ALIETE ELIAS DOS SANTOS RAMOS	30096311-7-SP	02001055
ALVARO RIBEIRO DOMINGUES	44591625-4-SP	02001063
ANA CAROLINA SANCHES	42909328-7-SP	02001071
ANA HELENA PEREIRA CARNEIRO	M5089055-MG	02001080
ANA LUCIA CRUZ DOS SANTOS	24822262-4-SP	02001098
ANA LUCIA DE MACEDO LOPES	20237431-2-SP	02001101
ANA LUCIA SOARES BONFIM	21300119-SP	02001110
ANA LUIZA NAZIME SEBHALE HADDAD	30289502-4-SP	02001128
ANA LUIZA REGINA	9514891-SP	02001136
ANA PAULA COELHO CAVALARI	29323881-9-SP	02001144
ANA PAULA DOS SANTOS FREITAS	238330382-SP	02001152
ANA PAULA RAMOS GARCIA	33037268-3-SP	02001160
ANA TEREZA CRAVEIRO MOREIRA	27490567-X-SP	02001179
ANDERSON PIRES MARTORI	29.604.139-7-SP	02001187
ANDREA CRISTINA BENTO	27419520-3-SP	02001195
ANDREA ROQUE DA SILVA	25568480-0-SP	02001209
ANDREIA DINOS DE ANUNCIACAO	265828351-SP	02001217
ANDREIA EUZEBIO RODRIGUES	29407763-7-SP	02001225
ANDREIA KELLY MARQUES	41334276-1-SP	02001233
ANECY ALONSO DE FRANCA	8822969-SP	02001241
ANGELA DA SILVA RIZZETTO	32709556-8-SP	02001250
ANGELA MARIA DE BRITO	21781295-8-SP	02001268

B02 - Professor de Ensino Fundamental (5ª a 8ª) - Língua Portuguesa - sala 002

nome	documento	inscrição
ANGELINA FALBO DONINI	4414558-SP	02001276
ANTONIA DOS SANTOS SILVA	19297404-X-SP	02001284
ANTONIA REGINA SILVA BARCELOS	7314684-SP	02001292
ANTONIO MARCOS ALVES PAULINO	23031555-0-SP	02001306
ANTONIO PEREIRA MACEDO	8.703.600-SP	02001314
ANTONIO SIMPLICIO DA SILVA	14083704-SP	02001322
APARECIDA SIMOES DA SILVA	16881738-SP	02001330
ARIAN REIS DOS SANTOS	001424927-MS	02001349
ARIANE DOMINISKI RIBEIRO	28415439-8-SP	02001357
BEATRIZ FACHETTI BARBOSA MOTTA	40601416-4-SP	02001365
BERENICE TEIXEIRA DE SANTANA	10959813-SP	02001373
BERNADETE APARECIDA ROSA CRUZ	19439833-SP	02001381
CACILDA RODRIGUES	196854362-SP	02001390
CARLA DE OLIVEIRA	226099180-SP	02001403
CARLOS ALBERTO SOUZA	6898746-SP	02001411
CARLOS EDUARDO GIANETTI	24995266X-SP	02001420
CARLOS MANUEL DOS SANTOS	10248027-SP	02001438
CELIA APARECIDA HOLOWATY C.	21940221-SP	02001446
CHIRLEY APARECIDA DA SILVA RAMOS	20.056.136-SP	02001454
CHRISTINA M. GOMES DOS SANTOS	308263911-SP	02001462
CICERA MARIA DA SILVA MASCHIETTO	15809720-SP	02001470
CILEIA DA CONCEICAO MORAIS	30289883-9-SP	02001489
CILENE SOUZA ARAUJO	30119565-1-SP	02001497
CLAUDECI SIQUEIRA ALMEIDA	32 767925-6-SP	02001500
CLAUDIA DOS SANTOS DIONISIO	18063402-SP	02001519
CLAUDIA MENEZES	22358059-4-SP	02001527
CLAUDIA MUNHOZ RIBEIRO	7688907-SP	02001535
CLAUDIA REGINA CAVALHERI	26591379-2-SP	02001543
CLAUDIA R. DA COSTA CARNEIRO	21502556-8-SP	02001551
CLEIA RIBEIRO	272937149-SP	02001560
CLEMILSON SANTANA DE OLIVEIRA	17262011-SP	02001578
CLEONICE OLIVEIRA DA SILVA	22838287-7-SP	02001586

B02 - Professor de Ensino Fundamental (5ª a 8ª) - Língua Portuguesa - sala 003

nome	documento	inscrição
CLEUSA DOMINGUES DA SILVA	12.182.212-SP	02001594
CLOVIS FERREIRA DE SOUSA	25489472-0-SP	02001608
CRISTIANE ALVES PINHEIRO	27992021-0-SP	02001616
CRISTIANE BARIONI VECCHIOTTI	15753951-9-SP	02001624
CYNARA ATAULO DE SANTANA	20464229-SP	02001632
DAIANE ELOISA ORTENY	30462334-9-SP	02001640

DAISY TERESINHA RAMOS LEITE	13497830-SP	02001659
DALVA BENEDITA BRUNERI	13631166-SP	02001667
DAMARIS ANDRADE DE MEDEIROS	6883713-6-SP	02001675
DAN JOAO VENTURA JUNIOR	44.177.953-0-SP	02001683
DANIELA APARECIDA VIEIRA BORGES	28921505-5-SP	02001691
DANIELA HORVATH MUCCI	28650675-0-SP	02001705
DANIELA MARTINS AUGUSTO	32675737-5-SP	02001713
DANIELA MENDES	22888547-4-SP	02001721
DANIELE PRIANTE DA MOTTA	30731675-0-SP	02001730
DEBORA CRISTINA ALVES OBARA	247896822-SP	02001748
DEBORA GARCIA DE PAIVA	10845375-3-SP	02001756
DEBORA NASCIMENTO	33090513-2-SP	02001764
DENISE D. DANTE G. DOS SANTOS	13708126-1-SP	02001772
DEUSLENE GOMES MELLO ASSUNCAO	8509356-SP	02001780
DHIANCARLO DE OLIVEIRA MIRANDA	244849535-SP	02001799
DILSA MARIA MARTINS	22255219-0-SP	02001802
DIOGO PIRES RIBEIRO	346518362-SP	02001810
DORINEI LEONARDO FLORES	60667683-PR	02001829
EDIVALDO SERAFIM DO N. JUNIOR	21514363-2-SP	02001837
EDNA APARECIDA DA SILVA	10605792/3-SP	02001845
EDNA RODRIGUES SANTOS DE MELLO	126275403-SP	02001853
EDNEIA DA SILVA	17134369-SP	02001861
EDRIANE APARECIDA DA SILVA	219308639-SP	02001870
EDSON ROSCHEL GONCALVES	17932352-0-SP	02001888
ELAINE CRISTINA DE OLIVEIRA	28429216-3-SP	02001896
ELAINE VALERIA G. DE CASTRO	26888652-0-SP	02001900

B02 - Professor de Ensino Fundamental (5ª a 8ª) - Língua Portuguesa - sala 004

nome	documento	inscrição
ELAINE ZAPATER	219328365-SP	02001918
ELENILDA RIBEIRO PACHECO LOPES	16957506-SP	02001926
ELIANA CARLOS DA SILVA	14079263-6-SP	02001934
ELIANA MOREIRA DOS SANTOS	17094471-2-SP	02001942
ELIANE MARTINS BARROS	237596738-SP	02001950
ELISABETE APARECIDA DA SILVA	34008159-PR	02001969
ELISABETE LIRIA LINS	18929583-3-SP	02001977
ELISABETE TIMOTEO	17045513-SP	02001985
ELISANDRA MARIA NICOLETE	28772663-0-SP	02001993
ELISANGELA BUGULIN	40864000-SP	02002000
ELISANGELA SUNIGA DOS SANTOS	24105803-X-SP	02002019
ELISETE DE SOUZA VITOR	18188266-SP	02002027
ELIZABETE SILVA	25749349-3-SP	02002035
ELIZABETH FLORENCIO RIBEIRO	668 8906-SP	02002043
ELIZETE ZENY MIYATA	62507114-SP	02002051
ELIZETI FERREIRA FARIAS	15.738.352-0-SP	02002060
ELKE VIEIRA DE SOUZA	27851095-7-SP	02002078
ELZA CRISTINA DOS SANTOS	20459300-SP	02002086
ELZA MARIA DA SILVA TORQUATO	11024684-SP	02002094
EMERSON RODRIGUES PEIXOTO	28244716-7-SP	02002108
ESTEVAN MARCHESINI AMORIM	25617873-2-SP	02002116
ETIENE ZOLD	262051084-SP	02002124
EVANIA LABRITZ PEREIRA	95104550-SP	02002132
EVANIL MONTEIRO DE SENA	20824326-4-SP	02002140
EVANIRIS A. VITAL DOS SANTOS	7138497-SP	02002159
FABIANA A. MATHEUS RODRIGUES	28794959-X-SP	02002167
FABIANA C. GOMES DE OLIVEIRA	32586135-3-SP	02002175
FABIANA DELIMA DOS SANTOS	29160903-X-SP	02002183
FABIANA FERRAZ PARAGUAY	28111290-3-SP	02002191
FABIO MORAIS LOSILLA	30523792-5-SP	02002205
FATIMA DORALICE LUMINATO	284966228-SP	02002213
FERNANDA CAVALHEIRO BERTI	284155627-SP	02002221

B02 - Professor de Ensino Fundamental (5ª a 8ª) - Língua Portuguesa - sala 005

nome	documento	inscrição
FERNANDA RAQUEL DE OLIVEIRA	33254269-5-SP	02002230
FERNANDO RIBEIRO MANOEL	26.797.487-5-SP	02002248
FLORINDA PEREIRA PINTO	275421363-SP	02002256
FRANCE ROSA BORGES DE ARAUJO	18155750-SP	02002264
FRANCIANE JULIE SCHREINER	24400376-2-SP	02002272
FRANCIONEI DOS REIS RIBEIRO	20540752-SP	02002280
FRANCISCO ABEL DE SOUSA	351756589-SP	02002299
GEILZA GONCALVES ROSA	18.062.857-4-SP	02002302
GENTILEZA GONCALVES DE SOUZA	12132586-SP	02002310
GEORGINA LOURENCO DE MOURA	20.056.259-9-SP	02002329
GILBERTO C. STORNILO FILHO	24903472-4-SP	02002337
GILDA VIEIRA DA SILVA	14548829-9-SP	02002345
GILLENNE GONCALVES LORENA	16250154-SP	02002353
GILSO ROCHA	19480014-SP	02002361

GISELA MARIA FERREIRA CORREIA 37169060-2-SP 02002370
 GISELIA SOUZA DOS S. DE ALMEIDA 267246468-SP 02002388
 GRACIETE PONTES SILVA 19115028-SP 02002396
 HELEN C. DOS SANTOS ANDRADE 27214744-8-SP 02002400
 HERCULES N. PALMEIRA SOUZA 0306256290-SP 02002418
 HILDA NAZARETH DE ANDRADE 6479173-7-SP 02002426
 HILDA SANTOS COSTA 24.682.877-8-SP 02002434
 IDELI TORTOLA 4687490-SP 02002442
 ILDO ALVES DOS SANTOS 14.206.781-SP 02002450
 ILSE LENCZYNSCHI NIZA 7372869-SP 02002469
 ILZA RODRIGUES REIS 20066603-4-SP 02002477
 INEZ BORTOLOTO 5918827-3-SP 02002485
 IRENE DE SOUSA DANTAS GOMES 1364977-MS 02002493
 IRIS MARIA DA SILVA 27585711-6-SP 02002507
 ISABEL ALVES DO NASCIMENTO 232968007-SP 02002515
 ISRAEL CORREIA CORDEIRO 1061034771-RS 02002523
 ISRAEL LEONEL DE MEDEIROS 25069136-X-SP 02002531
 IVANETE RODRIGUES DOS SANTOS 27046964-3-SP 02002540

B02 - Professor de Ensino Fundamental (5ª a 8ª) - Língua Portuguesa - sala 006

nome	documento	inscrição
IVETE DE ALCANTARA	16479177-SP	02002558
IVETE GUEDES DE SOUZA	9683580-1-SP	02002566
IZAURA CARLOS DE BRITO	275858960-SP	02002574
JANAINA CATHARINA S. DOS SANTOS	26278890-1-SP	02002582
JANAINA NOVAIS DE SOUZA SANTOS	21252343-0-SP	02002590
JANE REIS DE LORENA.	32103655-4-SP	02002604
JANETE CAMARGO RIBEIRO	256371350-SP	02002612
JANETE NOVAIS DE SOUZA SANTOS	275859642-SP	02002620
JOAO BATISTA FERRARI	5217123-SP	02002639
JOAO CARLOS BRUNO	17774349-SP	02002647
JOAO FUZZATTO NETTO	29843909-8-SP	02002655
JOEL ROSA DE ALMEIDA	159686659-SP	02002663
JONAS FONTANETE	9452911-SP	02002671
JONAS PELIN	30263205-0-SP	02002680
JORGE PEREIRA LIMA	17262080-SP	02002698
JOSE MARCIO PEREIRA SILVA	328533750-SP	02002701
JOSE MUNIZ DE CARVALHO	19.959.004-SP	02002710
JOSE ROBERTO P. DOS SANTOS	14990688-SP	02002728
JUCARA DO CARMO SILVA ALMEIDA	18062376-X-SP	02002736
KATIA DAS NEVES RAIMUNDO	27590528-7-SP	02002744
KELLEN REGINA DE OLIVEIRA	27263744-SS	02002752
KELLY APARECIDA DA SILVA	305023069-SP	02002760
KELLY CRISTINA MORAES	331165053-SP	02002779
KETI XAVIER VALENTIM	20585048-SP	02002787
LARIANE MOREIRA	28650162-4-SP	02002795
LARISSA AYELA ILKIU	7406913-4-PR	02002809
LAURO LEMOS LACERDA	24271627-1-SP	02002817
LETICIA PAULA DE FREITAS PERES	21435831-8-SP	02002825
LEVI LISBOA DOS SANTOS	33433005-1-SP	02002833
LILIAN BATALHA DA COSTA INSINIO	15703763-0-SP	02002841
LILIANE LIGIA A. TENORIO	41817787-9-SP	02002850
LINDINALVA A. DE MELO DA SILVA	18.903.038-SP	02002868

B02 - Professor de Ensino Fundamental (5ª a 8ª) - Língua Portuguesa - sala 007

nome	documento	inscrição
LISIMEIRE VICTOR FRADE	15955327-1-SP	02002876
LORENE CAMARGO SILVA	40592037 - 4-SP	02002884
LOURDES NASCIMENTO SERRA SILVA	9672281-2-SP	02002892
LOURDES VIEIRA DE CARVALHO	13738825-BA	02002906
LUCIA ELISA DE OLIVEIRA	16250430-5-SP	02002914
LUCIANA AMADO DINIZ	23463878-3-SP	02002922
LUCIANA BEZERRA PERES	28920574-8-SP	02002930
LUCIANA BRAGHIN MIGUEL	28279996-5-SP	02002949
LUCIANA FERREIRA DA SILVA	273464280-SP	02002957
LUCIANA LOPES MOREIRA ROCHA	236688091-SP	02002965
LUCIANE P. NAVES BAZAN	21.729.392-X-SP	02002973
LUCILENE APARECIDA DE OLIVEIRA	786914500-PR	02002981
LUCILIA SIMOES FORTE DE MENEZES	10248983-SP	02002990
LUCIMARA ALVES MENDONCA	34416209-6-SP	02003007
LUIZA HELENA DA ROSA	16.680.947-0-SP	02003015
LUIZ FERNANDO ALVES DE MOURA	23218165-2-SP	02003023
LUIZA PEREIRA DE NORONHA	16668876-SP	02003031
MAGALY LINDAURA DA CRUZ	333891545-SP	02003040
MARA LUCIA DEQUECH P.MARTINS	7.477.027-SP	02003058
MARCELO SIQUEIRA	13950410-SP	02003066
MARCIA ADRIANA FERNANDES COSTA	25479808.1-SP	02003074
MARCIA APARECIDA DE CARVALHO	16316474-5-SP	02003082
MARCIA BORGES CONDE ORLANDO	6866686-SP	02003090

MARCIA CAMILO 15385442-SP 02003104
 MARCIA INES LEFEVRE DA FONSECA 6926695-SP 02003112
 MARCIA PEREIRA GUEDES 26690838-X-SP 02003120
 MARCIA REGINA L. LIRIO COSTA 123970015-SP 02003139
 MARCIANE TRIONI 294273803-SP 02003147
 MARCIO LUIZ NUNES 18647941-SP 02003155
 MARCOS UMBELINO SILVA 24324525/7-SP 02003163
 MARGARIDA MARIA GRANADO 14522574-SP 02003171
 MARIA ANTONIA RUIZ MOCERINO 3798208-SP 02003180

B02 - Professor de Ensino Fundamental (5ª a 8ª) - Língua Portuguesa - sala 008

nome	documento	inscrição
MARIA APARECIDA DA SILVA	20056857-X-SP	02003198
MARIA APARECIDA DA SILVA PRADO	9982588-SP	02003201
MARIA A. DOS SANTOS COELHO	392664-MT	02003210
MARIA APARECIDA JESUS LOURENCO	8417239-3-SP	02003228
MARIA AUGUSTA RAMOS GARCIA	41418123-2-SP	02003236
MARIA CARDOSO DE SOUZA	14752303-5-SP	02003244
MARIA CRISTINA BERTOLDI	14698108-X-SP	02003252
MARIA CRISTINA PEREIRA SANTOS	22315267-5-SP	02003260
MARIA DAS DORES ATAULO	5032409-SP	02003279
MARIA DAS DORES DA SILVA	21252417-3-SP	02003287
MARIA DAS GRACAS P. DO ROSARIO	26638635-0-SP	02003295
MARIA DE FATIMA SILVA FREITAS	73383545-SP	02003309
MARIA EUGENIA AMARAL DE ALMEIDA	14545678-SP	02003317
MARIA INES CERULLO	5213028-SP	02003325
MARIA ISABEL SARTORIO SANTOS	9074037-SP	02003333
MARIA JOSE BEZERRA DA SILVA	7224836-SP	02003341
MARIA JOZINEIDE BARBOZA	21747843-8-SP	02003350
MARIA MADALENA BELISSE	124724346-SP	02003368
MARIA PAULA P. DE MORAES PIRAJA	13623822-SP	02003376
MARIA RITA PASCHALIS RODRIGUES.	8.300.909-7-SP	02003384
MARIEDES M. ANDRADE IZIDORO	16946974-8-SP	02003392
MARILENE JOSE DE OLIVEIRA	16186835-SP	02003406
MARINA DE OLIVEIRA	25005640-9-SP	02003414
MARINA LUCIA DA SILVA BOUCOS	12253170-X-SP	02003422
MARINA PRADO NORONHA	5.723.039-SP	02003430
MARINALIA LEMOS GONCALVES VIDAL	28650678-6-SP	02003449
MARISA EVANGELISTA ZABALA	7539643-SP	02003457
MARIZAURA DE PONTES	21163518-2-SP	02003465
MARLENE DA SILVA ANGI	5017810-SP	02003473
MARLENE DE FREITAS SEVERINO	17750914-SP	02003481
MARTA DAS GRACAS FONSECA	4439985-SP	02003490
MARTA RODRIGUES SANCHES	19690237-X-SP	02003503

B02 - Professor de Ensino Fundamental (5ª a 8ª) - Língua Portuguesa - sala 009

nome	documento	inscrição
MARTHA IZILDA ALVES FERREIRA	9415680-0-SP	02003511
MICHELI TARABORELLI	32751458-9-SP	02003520
MIRIAM DE MELO PEREIRA LIMA	16598788-1-SP	02003538
MIRIAN LOID CARNIER	3891421-SP	02003546
MIRIAN ROBERTA PEDRINI	33423596-0-SP	02003554
MIRTES ELIZABETH T. DOS SANTOS	16953915-5-SP	02003562
MOACIR DE ALMEIDA	19.758.786-6-SP	02003570
MONICA FERREIRA SANTIAGO	263637529-SP	02003589
MONIQUE TONETTO FERREIRA	27771430-8-SP	02003597
NAIR GOMES SOARES	23465284-6-MG	02003600
NELSON BISPO DOS SANTOS JUNIOR	44168183-9-SP	02003619
NEUZA DE ALMEIDA SANTOS	13623809-SP	02003627
NOELI BARAZAL LARA LOURENCO	21523509-SP	02003635
OFELIA GOMES RAMOS	17955401-SP	02003643
ONORIVAL DE ALMEIDA DOIN	24958592-3-SP	02003651
OSNILDA DE SOUZA.	16587627-X-SP	02003660
PATRICIA A. MENDES AFONSO.	23831537-X-SP	02003678
PATRICIA CRISTINA MIRANDA	11033303-MG	02003686
PATRICIA FERREIRA DIAS DA SILVA	23618371-0-SP	02003694
PATRICIA PINHEIRO CAVALCANTI	40510218-5-SP	02003708
PAULO HENRIQUE A. DE OLIVEIRA	425776402-SP	02003716
PEDRO VALDENIR ALVES	8501676-SP	02003724
PRISCILA PEREIRA DE SOUZA	427119169-SP	02003732
RAFAEL ANTONIO BATINI	64383175-PR	02003740
RAPHAEL VINICIUS DO ROSARIO	6341332-1-PR	02003759
RAQUEL SANTOS ZANDONADI	32752039-5-SP	02003767
REGINA ALICE NOVOA ALBA FREIRE	8703702-SP	02003775
REGINA CELIA MUNHOZ ZAMORA	19.982.554-3-SP	02003783
REGINA MARIA ROMAO DOS REIS	20901730-2-SP	02003791
REGINA MARINO FEITOSA	4123988-X-SP	02003805
REGINALDO APARECIDO CANDIDO	23964749X-SP	02003813
RENATA CARAVANTE MARIANO	236293448-SP	02003821

B02 - Professor de Ensino Fundamental (5ª a 8ª) - Língua Portuguesa - sala 010

nome	documento	inscrição
RENATA GALDINO ALVES DE SIQUEIRA	272149548-SP	02003830
RENATA MARIA GOMES DA SILVA	28292469-3-SP	02003848
RENATA PAVAO LIMA SACARONI	246586953-SP	02003856
RENATA SOUZA P. CASAGRANDE	22775703-8-SP	02003864
RENATO MELO RIBEIRO	37472394-1-SP	02003872
RITA CONCEICAO GONCALVES	17946451-SP	02003880
RITA DE CASSIA LOPES RAMOS	3415339-7-SP	02003899
RITA DE CASSIA MENDONCA FRANCA	19278102-9-SP	02003902
RITA DE CASSIA SILVA DE J. PEREIRA	24822802-X-SP	02003910
ROBERTO MANGA MANZANO	34035047-7-SP	02003929
ROBERTO MENEZES	6689040-SP	02003937
RODRIGO FLORENCIO DA SILVA	288724586-SP	02003945
ROSA MARIA DE MORAES	8342570-SP	02003953
ROSA MORENA VIDAL	30663292-5-SP	02003961
ROSANA CRISTINA FERRO DA COSTA	19543230-SP	02003970
ROSANA MARIA B.LAPA LOUZA	10251595-SP	02003988
ROSANGELA APARECIDA SIMON	201109232-SP	02003996
ROSANGELA F. CASAGRANDE	10531162-SP	02004003
ROSANGELA FELIZ DE OLIVEIRA	28085287-3-SP	02004011
ROSANGELA MANHAS MANTOLVANI	17691347-6-SP	02004020
ROSANGELA NARDA DOS SANTOS	21435078-2-SP	02004038
ROSANILDE ANTUNES	13154584-SP	02004046
ROSE MARY FRASSON	13789450-8-SP	02004054
ROSELENA MUNHOZ	7777802 - 9-SP	02004062
ROSELI BALLE ARAKAKI	14207856-SP	02004070
ROSELI BENTO MARTINS	30096732-9-SP	02004089
ROSEMAIRE PAULA SILVA	304895416-SP	02004097
ROSEMARY BUENO JOAQUIM	32135031-5-SP	02004100
ROSEMEIRE BARRETO	16248669-8-SP	02004119
ROSEMEIRE BRITO DOS SANTOS	30181647-5-SP	02004127
ROSEMIRIA SANTOS DE A. MORAES	172643818-SP	02004135
ROSENI MORAES RAMOS	12.661.838-0-SP	02004143

EM PROFA. EUGENIA PITTA R VELLOSO

AV. JOSÉ BATISTA CAMPOS, 1320

CIDADE ANCHIETA

ITANHAEM - SP

B02 - Professor de Ensino Fundamental (5ª a 8ª) - Língua Portuguesa - sala 001

nome	documento	inscrição
ROSILDA ALVES DE SOUZA	14385065-SP	02004151
RUBENS DA CRUZ ROQUE	13996574-MG	02004160
RUTE ALVES DE LUCENA SILVA	16.708.892-0-SP	02004178
SANDRA FREITAS BARRETO	16957514-SP	02004186
SANDRA MARA SOUZA	16839779-1-SP	02004194
SANDRA REGINA DE CAMARGO	24166471-8-SP	02004208
SANDRA REGINA FULONI BATISTA	17622915-SP	02004216
SANDRA REGINA MANZOTTI	14546703-SP	02004224
SANDRA V. DOS SANTOS FERREIRA	26137219-1-SP	02004232
SAVANA SILVA RABELO	33496614-0-SP	02004240
SELMA ALENCAR COSTA	13 597 492-SP	02004259
SELMA AMARAL DE FREITAS	19850505-SP	02004267
SERGIO GAIOTO JUNIOR	227032111-SP	02004275
SHEILA MIYUKI AFUSO	43360067-6-SP	02004283
SHIRLEY ANDREIA DE MACEDO	25328843-5-SP	02004291
SHIRLEY MESSIAS VIEIRA	5227186-SP	02004305
SIDNEI DE LIMA DA SILVEIRA	14780473-SP	02004313
SILVANA MARIA ARRUDA AVALLONE	6695379-SP	02004321
SILVANE JESUS COROA	27843986-X-SP	02004330
SILVIA REGINA BOTELHO	19177817-5-SP	02004348
SIMONE APARECIDA DE SOUZA	26687673-0-SP	02004356
SIMONE MARIA DE SOUZA	19896556-4-SP	02004364
SIMONE SOUZA FONTES	29.558.487-7-SP	02004372
SIRENE LOPES NUNES	197589492-SP	02004380
SIRLEI ALVES MIYATA	10401503-SP	02004399
SIRLEY LOURENCO DOS SANTOS	8010227-SP	02004402
SOLANGE BERNARDO DOS SANTOS	23113697-3-SP	02004410
SOLANGE PEREIRA ABBUDE	19689675-7-SP	02004429
SONIA BARBOSA FRANSON	21920231-X-SP	02004437
SONIA DA SILVA RODRIGUES	21160621-2-SP	02004445
SONIA MARDELEI RODRIGUES	14176489-SP	02004453
SONIA MARIA ALVES DE QUEIROZ	12427340-SP	02004461

B02 - Professor de Ensino Fundamental (5ª a 8ª) - Língua Portuguesa - sala 002

nome	documento	inscrição
SONIA MARIA RIBEIRO RODRIGUES	3036198-MG	02004470
SUELY ALVO	10237280-SP	02004488
SUZANA DE SOUZA SOARES	28962784-9-SP	02004496

SYLENE SCIENCIO	17683102-2-SP	02004500
TAIS CRISTINA PAULA DA SILVA	307418431-SP	02004518
TANIA GOMES DE SA TOFOLO	26406618-2-SP	02004526
TARCISIA MARIA BELISIO	21252237-1-SP	02004534
TATIANA SILVA DOS SANTOS	45338093-1-SP	02004542
TELMA MARIA DA SILVA	12671288-SP	02004550
TERESINHA APARECIDA NUNES XAVIER	19759532-SP	02004569
THAIS ALENCAR DE O.BAPTISTA	283643900-SP	02004577
VALDE JULIANA FAGUNDES	6675035-3-PR	02004585
VALDELICE SOARES PINTO R.	135437969-SP	02004593
VALDIRENE LOPES DE ALMEIDA N.	290852559-SP	02004607
VALERIA APARECIDA C. DOS S. SOARE	21180108-2-SP	02004615
VALERIA MORAES DE OLIVEIRA	255565999-SP	02004623
VALTER ROGERIO N. DE ALMEIDA	10907888-3-SP	02004631
VANDERLEA MARIA M. DE CARVALHO	18.067.127-SP	02004640
VANESSA CARDOSO ROMAO	41857323-2-SP	02004658
VANESSA CRISTINA ROMANI RINALDI	44225909-8-SP	02004666
VANESSA GEROLOMO GOMES	28081257-7-SP	02004674
VANESSA LUIZA NASCIMENTO	28346919-5-SP	02004682
VANESSA ROBERTA C. F. DE ANDR	28035200-1-SP	02004690
VANILZA GOMES DUARTE	24621337-1-SP	02004704
VANUSA OLIVEIRA DA SILVA SOUSA	17903688-9-SP	02004712
VERA LUCIA ANTUNES DE MATTOS	7741.805-SP	02004720
VERA LUCIA TINELLI	37172937-3-SP	02004739
VERIDIANA ZANDONA	33761627-9-SP	02004747
VILMA GUEDES NUNES DE SOUZA.	8923984-2-SP	02004755
VIVIANE BARDUZZI	28535868-6-SP	02004763
VIVIANE CIBELE DIOGO STAHELIN	254732380-SP	02004771
VIVIANE CORREA PINTO	295849885-SP	02004780

B02 - Professor de Ensino Fundamental (5ª a 8ª) - Língua Portuguesa - sala 003

nome	documento	inscrição
VIVIANE DOS SANTOS MAIA	28080002-2-SP	02004798
WANESSA C. MARQUES CACHEIRO	43.994.513-6-SP	02004801
WANILUCI LOPES RIBEIRO ADINOLFI	17497429-2-SP	02004810
YARA GOMES DA SILVA	19175370-1-SP	02004828
YVONETE GOMES DA SILVA	16708016-SP	02004836
ZELIA SHEILA DE OLIVEIRA	32971384-X-SP	02004844
ZILDA MAGALHAES SANTOS	16228624-7-SP	02004852

B03 - Professor de Ensino Fundamental (5ª a 8ª) - Geografia - sala 004

nome	documento	inscrição
ANA LUCIA MOREIRA LIMA	7740928-SP	02004860
ANA LUCIA PROTASIO DE ALMEIDA	13.197.286-8-SP	02004879
ANDREA SIMONE DOS SANTOS	21324962-5-SP	02004887
ANDREIA MARIA DA COSTA	28284833-2-SP	02004895
ANTONIO DO NASCIMENTO	15539076-SP	02004909
ANTONIO JOSE DE SOUSA	17475237-4-SP	02004917
ANTONIO MARCOS AGUIAR	21439498-0-SP	02004925
ARNALDO MARQUES CARREIRA FILHO	6328935-SP	02004933
AUNILDA SANTOS CRUZ	4121749-SP	02004941
BIANCA GOMES LEITE RODRIGUES	26.579.959-4-SP	02004950
CARLOS CESAR FERREIRA DA SILVA	224015692-SP	02004968
CARLOS HENRIQUE DA SILVA	18402096-7-SP	02004976
CLEBER ALVES FERREIRA	272582165-SP	02004984
CLECIO AZEVEDO SANTOS	29029102-1-SP	02004992
CLEIA CRISTINA DA SILVA	19173182-SP	02005000
CRISTIANO GRADILONE PEDRO	44006638-4-SP	02005018
DALILA ALVES PIZZOL	10740839-SP	02005026
DENISE APARECIDA AGUIAR	21924577-0-SP	02005034
ELAINE CRISTINA MAIA	34551421X-SP	02005042
ELIVALDO AGUIAR DE MELO	18150310-SP	02005050
ETELVINA ADAO	18379957-SP	02005069
FABIO DE MACEDO ARIMURA	30436385-6-SP	02005077
FATIMA PLUTARCO SA R. LIMA	7843292-3-SP	02005085
FERNANDO RICARDO DA SILVA	14206670-SP	02005093
FLAVIO BORGES DO NASCIMENTO	284236925-SP	02005107
GEORGE MARCEL DENIZ ROSA	30897550-9-SP	02005115
GERALDO BATISTA DE OLIVEIRA	19658736-SP	02005123
GIVALDO DE JESUS NOVAES	1391452-SE	02005131
IGNEZ HELENA FABIANO SALLES	4447950-SP	02005140
ISABEL SANTIAGO	20588241-SP	02005158
JAQUELINE REGINA SOARES	29117440-1-SP	02005166
JEOVA SEVERO DA SILVA	22358924-X-SP	02005174

B03 - Professor de Ensino Fundamental (5ª a 8ª) - Geografia - sala 005

nome	documento	inscrição
JOAO CARLOS DE SANTANA	88831203-SP	02005182
JOAO ROBERTO DA SILVA	17301577-SP	02005190
KATIA MOREIRA LOPES	27396969-9-SP	02005204

LEONARDO DIOGO NOGUEIRA	MG11.026.346-MG	02005212
LUCIANE CARREIRO JORGE SANTOS	18459752-3-SP	02005220
LUIZ CARLOS CALDANA PIZZOL	7639104-SP	02005239
LUIZA CAROLINA DE OLINDA	27366444-X-SP	02005247
LUZIA APARECIDA SOBRAL R.DE ARAUJO	29552026-7-SP	02005255
MARCIA CARVALHO DE OLIVEIRA	25520260-X-SP	02005263
MARCIA CRISTINA YAMAMOTO	28126326-7-SP	02005271
MARCIA MARIA DA COSTA	27473152-6-SP	02005280
MARCILIO RIBEIRO PONTES	20058229-X-SP	02005298
MARCO ANTONIO SIMOES VIEIRA	36308964-0-SP	02005301
MARCO AURELIO MONTEIRO	25794585-4-SP	02005310
MARCOS MAVRIDES	14540956-9-SP	02005328
MARIA ALICE DA SILVA NOFFS	5.654.209-4-SP	02005336
MARIA APARECIDA DE MORAIS	4348054-8-SP	02005344
MARIA APARECIDA SILVANO.	13618594-SP	02005352
MARIA DA CONCEICAO ISAIAS	16246253-0-SP	02005360
MARIA DA GRACA BONAFE	5211916-SP	02005379
MARIA JOSE DE MEDEIROS	30570850-8-SP	02005387
MARILI MONTEIRO CARNEIRO	19294869-SP	02005395
MARLENE DE JESUS VIEIRA ROCHA	16465734-4-SP	02005409
MIGUEL BARBIERE NETO	17006519-SP	02005417
ORLY SANTIAGO SOUZA	20871020-6-SP	02005425
PAULO MORAES TAFFARELLO	27088026-4-SP	02005433
RAMON FIDEL LISBOA	20.937.915-7-SP	02005441
RODRIGO FERRAZ	223779507-SP	02005450
ROSA MARIA VITORATTI MAMEDE	9520406-SP	02005468
ROSANGELA CRISTINA GARCIA	8112750-9-SP	02005476
ROSELAINE CRISTIANE DE LIMA	26748110X-SP	02005484
ROSELI PERES MARIETTO	15952309-6-SP	02005492

B03 - Professor de Ensino Fundamental (5ª a 8ª) - Geografia - sala 006

nome	documento	inscrição
ROSIMEIRE APARECIDA DOS SANTOS	24327011-2-SP	02005506
SHIRLEY FIDALGO H. HOFFMANN	17177942-SP	02005514
SILVIA HELENA DE M. CARVALHO	11.588902-SP	02005522
SOLANGE APARECIDA B. NUNES	16790096-SP	02005530
SOLANGE L. DA SILVA CHINARELLI	18758850-8-SP	02005549
SUZETE STIPP VASCONCELOS	13882249-SP	02005557
SUZILENE V. ROSALES DA CRUZ	17991338-SP	02005565
TEREZA BATISTA GONZAGA	10249329-SP	02005573
UBIRAJARA GUSTAVO R. RAMALHO	344459603-SP	02005581
WASHINGTON LUIZ PEREIRA DA SILVA	37099049-3-SP	02005590
YARA PEREIRA VOGADO	29239165-1-SP	02005603
YONE GOMES DA SILVA	17327829-SP	02005611
ZENAIDE PESSOA DOS SANTOS	20326623-7-SP	02005620

B08 - Professor de Ensino Fundamental (5ª a 8ª) - Matemática - sala 007

nome	documento	inscrição
ADEMAR MARQUES DE OLIVEIRA	15460159-SP	02012286
ADRIANA DE OLIVEIRA LUCENA	21780880-SP	02012294
ADRIANA ROSA CAMARGO	229473246-SP	02012308
ALDA MARIA A. PIMENTA ANDRADE	14122606-7-SP	02012316
ALESSANDRA SILVANO DOS SANTOS	30181778-9-SP	02012324
ALEX ANTONIO DA SILVA MULLER	30786221-5-SP	02012332
ALEXANDRE ANTONIO MATENAUER	23173056-1-SP	02012340
ALFREDO CAMPOS JUNIOR	M-5.907425-MG	02012359
ANA CAROLIN A DE ALMEIDA BRAZ	28866748-7-SP	02012367
ANA CRISTINA LOPES ANDRADE	112352356-RJ	02012375
ANA MARIA PEREIRA FERREIRA	17 513 032-2-SP	02012383
ANA REGINA FALCAO T. FERNANDES	11419820-2-SP	02012391
ANA RUTE NOVAES EDUARDO	25162108-X-SP	02012405
ANDRE LUIS SILVERIO MARCHESINI	29729041-1-SP	02012413
ANDRE TIAGO SANTOS	27878094-5-SP	02012421
ANDREA BREANZA	25.973.845-1-SP	02012430
ANGELA BUENO DA CRUZ C. PINTO	17891696-1-SP	02012448
ANTONIA APARECIDA ALENCAR	14495312-SP	02012456
ANTONIA MARTINS DE LIMA	17159160-4-SP	02012464
ANTONIO CARLOS DE F. MARTINS	13885043-SP	02012472
ANTONIO EDVAN SANTOS FERREIRA	2422625-93-CE	02012480
ANTONIO MARCOS ZATTI	25161135-8-SP	02012499
ANTONIO MAURICIO COSTA NETO	19659075-SP	02012502
APARECIDO VAGNER MARINHO	24877415-3-SP	02012510
ARIENE CRISTINA R. DE CARVALHO	27992210-3-SP	02012529
BARBARA MARGARETE MIGUEL	13365610-X-SP	02012537
BRIGIDA OLIVEIRA DE BARROS SOUSA	7588504-PR	02012545
CICERO JOSE DOS SANTOS	15290962-SP	02012553
CLAUDIA DA SILVA M. DE O.FERNANDE	16419458-7-SP	02012561
CLAUDIA DANIELA D. BATISTA	23738227-1-SP	02012570
CLAUDIONOR DOS SANTOS MORAIS	29747989-1-SP	02012588

CLEISSON DA COSTA RODRIGUES	34439668-X-SP	02012596
B08 - Professor de Ensino Fundamental (5ª a 8ª) - Matemática - sala 008	nome	documento
CRISTIANE BECCARI VAZ	30459290-0-SP	02012600
CRISTIANO DE SOUZA VIEIRA	13864888-SP	02012618
CRISTINA DURAN MAMEDE	12341043-5-SP	02012626
CRISTINA ISABEL BATISTA	5433969-SP	02012634
DAMIAO FERREIRA	10239555X-SP	02012642
DANIELA DOS SANTOS NUNES FREITAS	261557385-SP	02012650
DANIELA DOS SANTOS ZANELA	301311675-SP	02012669
DANIELA SOUZA RAMOS	30663181-7-SP	02012677
DANILO BRUNO	21432257-9-SP	02012685
DARIO LEITE RESENDE	20444742-SP	02012693
DENISE ALVES PIZZOL	28833038-9-SP	02012707
DEVANIR GIMENES	3797012-4-SP	02012715
DIOGO PIRES BARROSO	21260867-SP	02012723
DJALMA MARTINS DOS SANTOS	21779537-7-SP	02012731
ED ANDERSON FERREIRA	327666511-SP	02012740
EDER LUIZ RIBEIRO	20561625-SP	02012758
EDINA MARIA DA COSTA	227746260-SP	02012766
EDNILSON CANDIDO DOS SANTOS	17750540-SP	02012774
EDSON DE LARA DIAS	26536284-2-SP	02012782
EDSON FRANCA	17511163-SP	02012790
ELENIR FERREIRA DE C. SANTOS	235972629-SP	02012804
ELIANA APARECIDA DE A.B.MOREIRA	16191073-7-SP	02012812
ELIETE DE MELO E SILVA R. GUINO	18402414-6-SP	02012820
ELIZA KIMIKO MATSUI	6330901-4-SP	02012839
ELTON LENON NUNES	26.591.593-4-SP	02012847

B08 - Professor de Ensino Fundamental (5ª a 8ª) - Matemática - sala 001

nome	documento	inscrição
EMMERSO DE OLIVEIRA LIMA	22545472-5-SP	02012855
ERIKA DA SILVA MATOS LIMA	18272814-SP	02012863
ESDRA DA SILVA MATOS	18272813-4-SP	02012871
ESEQUIEL PEDROSO DE LIMA	21252891-SP	02012880
EWERTON OLIVEIRA SILVA	41883149-9-SP	02012898
EZEL RIBEIRO VIANA	23116532-8-SP	02012901
FABIANA APARECIDA DOS SANTOS	29805101-1-SP	02012910

EM LEONOR MENDES DE BARROS**RUA CUBA, 180****JD. MOSTEIRO****ITANHAEM - SP****B08 - Professor de Ensino Fundamental (5ª a 8ª) - Matemática - sala 001**

nome	documento	inscrição
FABIO DE PAULA PIRES	20468025-6-SP	02012928
FABIO DESIDERIO	34194008-2-SP	02012936
FABIOLA CACIARI	26536407-3-SP	02012944
FATIMA MUNHOS GRANADO	13857127-SP	02012952
FELIPE FABIANO SIMOES	44128142-9-SP	02012960
FERNANDA BREANZA	21817228-X-SP	02012979
FERNANDO HENRIQUE DOS SANTOS	286944662-SP	02012987
FILOMENA DO AMPARO FEVEIREIRO	17386359-SP	02012995
FLAVIA A. MORAES DE OLIVEIRA	26885630-8-SP	02013002
FRANCISCA FERREIRA DA SILVA	12372275-SP	02013010
FRANCISCO EVANGELISTA SOBRINHO	6337517-SP	02013029
FRANSUERMESON C. DE ANDRADE	29348388-7-SP	02013037
GEOVANE LOPES BARBOSA	1674988-PI	02013045
GERSON COSMO SA SILVA	25768932-1-SS	02013053
GILBERTO LIMA	16709844-5-SP	02013061
GISELE RIOS NICOLAU SANTOS	26177399-9-SP	02013070
GLAUBER CARVALHO PINTO	264619183-SP	02013088
HEITOR ADEMAR ALBANAZ	12183822-SP	02013096
HELENA CONSTANTINOV	139952342-SP	02013100
HELENY DE FREITAS SANTOS	13661771-2-SP	02013118
HERCULES PASCHALIS	12865497-1-SP	02013126
HILDA GONCALVES DOS SANTOS	9683787-1-SP	02013134
HILMA BRITO DOS SANTOS FUKUTI	19297837-8-SP	02013142
IARA ZANCAN GOMES	32695821-6-SP	02013150
ICARO SILVA BATATINHA	288858219-SP	02013169
INEZITA PEREIRA	12125416-SP	02013177
IVELISE FATIMA MOURA JERONYMO	7308603-SP	02013185
IZAURA LIMA GONCALVES FRANCO	18498234-0-SP	02013193
JANAINA VIANA RIBEIRO	22837823-0-SP	02013207
JEFFERSON DE BARROS PIRES	283640303-SP	02013215

B08 - Professor de Ensino Fundamental (5ª a 8ª) - Matemática - sala 002

nome	documento	inscrição
JESUS ANTONIO DE SOUZA	7985116-SP	02013223
JOAO CARLOS DO ROSARIO LOPES	16843225-0-SP	02013231
JOAO EDMIR MORENO	3583616-7-SP	02013240

JOSE FERNANDO LOUZA	5784205-SP	02013258
JOSE HENRIQUE MIRANDA ALVES	196571492-SP	02013266
JOSE LIMA GUEDES	18180296-SP	02013274
JOSE RAMOS	16119258-SP	02013282
JOSE ROBERTO MACHADO	017878045-SP	02013290
JOSERALDO DA SILVA ALMEIDA	17232023-9-SP	02013304
JOSIVALDO CHAVES COSTA	13868893-1-MA	02013312
JULIA KAORU OBA SONODA	8500696-SP	02013320
JULIO CESAR DA SILVA	15483714-SP	02013339
JURAMIR DE FREITAS SANTOS	12541756-1-SP	02013347
JUREMA DO CARMO SILVA	165880223-SP	02013355
KARINA DAMASCENO GIGLIO ROCHA	41064199-6-SP	02013363
KATIA GARBELINI BOMFIM	6949437-X-SP	02013371
KLEVERSON EDUARDO MACIEL	41064236/8-SP	02013380
LAUDELINO DE OLIVEIRA NESTO	6130061-SP	02013398
LEILIANE DUARTE MACHADO ALVES	355475133-SP	02013401
LEONTINA TEIXEIRA GOMES SILVA	4216306-6-PR	02013410
LIDIA DE GODOY PEREIRA	8036536-X-SP	02013428
LINDALVA PEREIRA DOS SANTOS	17598651-4-SP	02013436
LISANDRO MARCIO MAZUCO	63726087-PR	02013444
LLUIZ FERNANDO VIDUEIRA VIEIRA	20131314-5-SP	02013452
LOURDES MARIA DA CRUZ	22117876-4-SP	02013460
LUCIA APARECIDA C. DOS SANTOS	17756798-3-SP	02013479
LUCIANE CRISTINA GUIMRAES	32584427-6-SP	02013487
LUIZ ANTONIO VIEIRA	17510253-3-SP	02013495
LUIZ FERNANDO BARBI DE SOUZA	11183267-6-SP	02013509
LUZIA DA SILVA PEREZ	21526625-0-SP	02013517
B08 - Professor de Ensino Fundamental (5ª a 8ª) - Matemática - sala 003		
nome	documento	inscrição
MAGDALIA MORAES	22773953X-SP	02013525
MARCELA VIEIRA DA COSTA.	30390267X-SP	02013533
MARCELO BOAVENTURA	223414438-SP	02013541
MARCIA FATIMA DE OLIVEIRA	29949116-SP	02013550
MARCIA H. PACCAGNELLA DE PICOLI	7599403-3-SP	02013568
MARCIO MARINHO MOREIRA FILHO	24682376-1-SP	02013576
MARCO ANTONIO FERREIRA DA CRUZ	15732912-SP	02013584
MARCOS AURELIO DA SILVA	19481818-4-SP	02013592
MARCOS HENRIQUE GOMES	15277140-2-SP	02013606
MARIA ADRIANA SALVIO	17754977-SP	02013614
MARIA APARECIDA DE OLIVEIRA	23321866-X-SP	02013622
MARIA APARECIDA DOS SANTOS	17374872-SP	02013630
MARIA APARECIDA DOS SANTOS	20464099-4-SP	02013649
MARIA APARECIDA GOMES CHRISPA	6298691-0-SP	02013657
MARIA APARECIDA RAMOS ANDRADE	18.769.864-SP	02013665
MARIA CARMELITA DO NASCIMENTO	207809112-SP	02013673
MARIA CLARA ALMEIDA AMATO	22464311-SP	02013681
MARIA CRISTINA ANELO	24931755-2-SP	02013690
MARIA ELISABETH SIMOES ALCOBACA	10959204-SP	02013703
MARIA GORETI DO CARMO	16938955-SP	02013711
MARIA HELENA SILVESTRE FRABETTI	5.994.107-SP	02013720
MARIA JOSE BORGES PAES DE CASTRO	16273256-9-SP	02013738
MARIA JOSINEIDE DA CUNHA	22.194.046/7-SP	02013746
MARIA LIDIA BISPO DOS SANTOS	23878764-3-SP	02013754
MARIA LUCIA LOPES AUGUSTO	8009849-6-SP	02013762
MARIA M. SIMOES ALCOBACA PRADO	12372023-SP	02013770
MARIA R. ORNELAS VIEIRA MARQUES	16246655-SP	02013789
MARIA VANDETE CAVALCANTE	9836389-X-SP	02013797
MARICELIA MARIA DA SILVA SANTANA	17512711-PE	02013800
MARIO LUIS RUDI CINTO	21108979-SP	02013819
B08 - Professor de Ensino Fundamental (5ª a 8ª) - Matemática - sala 004		
nome	documento	inscrição
MARLENE VIEIRA MARIANO	32507185-8-SP	02013827
MARLI GOMES COSTA	13784550-9-SP	02013835
MARLI MENDES DA CUNHA	24268568-7-SP	02013843
MARLY CAMARGO IGLESIAS MARQUES	4816959-SP	02013851
MAYCON LUCIANO LEITE	30387537-9-SP	02013860
MIGUEL AGOSTINHO FOSSEN	4978629-SP	02013878
NEIDE APARECIDA DOS REIS	8846621-SP	02013886
NEIDE THOMAZ FERREIRA	19172578-SP	02013894
NEIDE ZIMERMANN FRAZAO	5331324-SP	02013908
NEUSA MARIA PINTO FONSECA	9457493-SP	02013916
NEWDECYR CARLOS MOTTA JUNIOR	25587429-7-SP	02013924
NILSA VILAS BOAS PAES	22984086-3-SP	02013932
NILSON VITOR DOS REIS	18470418-SP	02013940
OLIMPIO PEREIRA MONTALVAO JUNIOR	25690683-X-SP	02013959
OLIVIA QUEIROZ URZEDO GIANI	16166988-8-SP	02013967
PATRICIA ALENCAR DE O. BAPTISTA	17914755-SP	02013975

PATRICIA DE ALMEIDA BATISTA	35149485-6-SP	02013983
PATRICIA MEGLIATO DA SILVA RIBEIRO	27214725-4-SP	02013991
PATRICIA ROCHA SILVA	29008954-2-SP	02014009
PAULA ZUCARATTO DE ALMEIDA	25144823-X-SP	02014017
PAULO ANTONIO DE MATOS MENDES	9.865.121-SP	02014025
PAULO EDUARDO ZAMBON	10722909-SP	02014033
PAULO ROBERTO ALVES PEREIRA	231875770-SP	02014041
PAULO ROBERTO DE LIMA E SILVA	4825670-SP	02014050
PAULO ROSA LIMA	111998785-SP	02014068
PEDRO BARBOSA SOARES JUNIOR	1595875-PI	02014076
RAQUEL ANDRADE ALBIERO	18666477-SP	02014084
REGIA DA SILVA SANTOS	26460077-0-SP	02014092
REGIANE DA SILVA SANTOS	26460085-X-SP	02014106
REGIANE SILVA SANTOS ROCHA	45623997-2-SP	02014114
B08 - Professor de Ensino Fundamental (5ª a 8ª) - Matemática - sala 005		
nome	documento	inscrição
REGINALDO PEREIRA	30450725-8-SP	02014122
RICARDO ALVES DOS SANTOS	27969104-X-SP	02014130
RICARDO MARIANO SANTOS	218337760-SP	02014149
RITA DE CASSIA DA SILVA CORACA	8403329-SP	02014157
ROBERTO CARLOS RIBEIRO	M-5.166.376-MG	02014165
ROBINSON FERREIRA DE ARAUJO	12645503-SP	02014173
ROBSON RIBEIRO DOS SANTOS	05972039-1-RJ	02014181
RODRIGO GOMES DE ARRUDA	30637804-8-SP	02014190
ROGERIO MARTINS	24871688-8-SP	02014203
RONI ANDRE SEVERINO ALVES	398049002-SP	02014211
RONIE PETERSON RAMPONI	24.269.598-X-SP	02014220
ROSA MARIA SAMPAIO	11732809-1-SP	02014238
ROSANGELA COUTINHO DIAS	12.682.850-7-SP	02014246
ROSELI DE SOUZA FERNANDES	22315054-SP	02014254
ROSEMEIRE ROCHA MACEDO	0216785741-SP	02014262
ROSILENE CRISTINA PEREIRA	19162705-7-SP	02014270
ROZANGELA TRIPODE	9770522-SP	02014289
SAMUEL CATARINO DOS SANTOS	22837462-5-SP	02014297
SANSÃO ARAUJO DE LIMA	20.055.963-1-SP	02014300
SEBASTIAO ALVES NETO	25705674-9-SP	02014319
SEMILDA MARIA CAMELLO SOLIGO	1852483-SC	02014327
SERGIO AKYO MAKAREWICZ IWASAKI	26430397-0-SP	02014335
SERGIO BATISTA DA COSTA	9450176-8-PR	02014343
SERGIO DAIKITIRO NOMURA	10288462-SP	02014351
SERGIO HENRIQUE DE MEDEIROS	186779537-SP	02014360
SHEILA DO CARMO ALMEIDA	40705647-6-SP	02014378
SILVIA FAGUNDES DE SOUSA	30788413-2-SP	02014386
SILVINA DOURADO COSTA	39704749-6-SP	02014394
SILVIO CORREIA DA SILVA	22837461-03-SP	02014408
SIMONE A. RAVAZZANI MICENE	22920306-1-SP	02014416
B08 - Professor de Ensino Fundamental (5ª a 8ª) - Matemática - sala 006		
nome	documento	inscrição
SIMONE DE OLIVEIRA GOES	26406532-3-SP	02014424
SIMONE MOURA CONSENCIO	19298393-SP	02014432
STEFANIA FRIGERI ARAUJO	13428828-SP	02014440
SUELI DE ARAUJO MANGABEIRA	8218479-3-SP	02014459
TARCISO PONTUAL LEITE	16939373-2-SP	02014467
TATIANE SANTOS XAVIER	408145602-SP	02014475
VALERIA MONTENEGRO ROJAS	20299908-7-SP	02014483
VANDA CHAVES DOS SANTOS	17503027-9-SP	02014491
VANIA APARECIDA DE BRITO	1637127-SP	02014505
VERA LUCIA REBOUCAS SILVESTRE	16472824-SP	02014513
VERONICA EMILENE DOS SANTOS	301311456-SP	02014521
VIDAL DIAS DE CARVALHO JUNIOR	28081315-6-SP	02014530
VIRGINIA DA GLORIA BISPO	15597813-SP	02014548
VIVALDO DE SOUZA BARTOLOMEU	1778806-PA	02014556
WESLEY TEIXEIRA	1682716-PR	02014564
WILSON VIEIRA FONTES	164552261-SP	02014572
WILTON DO NASCIMENTO SILVA	27059064-X-SP	02014580
ZAIRA MARIA DA COSTA	32097613-0-SP	02014599
1. Os portões de acesso ao local das provas serão abertos 30 (trinta) minutos antes e fechados rigorosamente no horário estabelecido no Edital de Convocação, de acordo com o horário de Brasília/DF.		
2. Não será permitida a entrada de candidatos, sob qualquer pretexto, após o horário estabelecido para o início das provas.		
3. Somente será permitida a realização da prova no local previamente determinado no Edital específico e no cartão de convocação, importando a ausência do candidato na sua reprovação automática.		
4. Não haverá segunda chamada, sob nenhuma hipótese.		
5. Será exigida a apresentação de um documento de identificação oficial com foto (RG, CNH, etc) por ocasião da realização das provas. Não		

serão aceitos documentos como crachá da empresa e boletim de ocorrência.

6. Durante a realização das provas, não será permitida a utilização de calculadoras, agendas eletrônicas, telefones celulares, pagers e outros equipamentos similares.

Prefeitura Municipal de Itanhaém, em 9 de dezembro de 2005.

COMISSÃO DE CONCURSO PÚBLICO

EDITAL DE PROCESSO SELETIVO

A PREFEITURA MUNICIPAL DE ITANHAÉM, observadas as disposições da Lei Municipal nº 2730 de 12 de maio de 2001, FAZ SABER que no dia 15 de dezembro de 2005, no horário das 9h às 17h, estarão abertas as inscrições para os candidatos interessados em participar do Processo Seletivo que visa a contratação, de 30 (trinta) AGENTES TURÍSTICOS por tempo determinado de 70 (setenta) dias, para o trabalho de 44 horas semanais, salário de R\$ 400,00 (quatrocentos reais) mensais.

Cumprido frisar, que tal contratação é necessária para atender a necessidade temporária de excepcional interesse público.

1) As inscrições deverão ser realizadas na Secretaria Municipal de Turismo, situada na Av. 31 de março, 1505 (Centro do Produtor), onde os candidatos devem comparecer munidos de RG, CPF e curriculum.

2) O Processo de Seleção consistirá em entrega de Curriculum e Entrevista.

3) São requisitos para contratação:

I - Ser brasileiro;

II - Ter completado 18 (dezoito) anos de idade;

III - Estar em gozo dos direitos políticos;

IV - Estar quite com as obrigações militares;

V - Gozar de boa saúde física e mental e não ser portador de deficiência incompatível com o exercício das funções;

VI - Atender às condições especiais, prescritas em lei ou decreto, para determinação das funções;

VII - Ter o ensino médio completo;

VIII - Declarar não incidir em eventual acumulação remunerada de cargo, emprego ou função pública, inclusive em autarquias, fundações, empresas públicas, sociedades de economia mista, suas subsidiárias e sociedades controladas, direta e indiretamente, pelo poder público.

4) A entrega do Curriculum e entrevista serão realizados no dia 15 de dezembro de 2005, das 9h às 17h.

Itanhaém, 13 de dezembro de 2005.

JOÃO CARLOS FORSELL

Prefeito Municipal

LEI

LEI Nº 3.193, DE 5 DE DEZEMBRO DE 2005.

Dispõe sobre denominação de via pública.

JOÃO CARLOS FORSELL, Prefeito Municipal de Itanhaém,

FAÇO SABER que a Câmara Municipal de Itanhaém aprovou e eu promulgo a seguinte Lei:

Art. 1º - Fica denominada Rua Antoniel Paulo Barbosa a Rua sem saída, que tem seu início no prolongamento da Rua 3 do loteamento Jardim Oásis, codificada junto à Prefeitura Municipal sob nº 4410, situada no Jardim Oásis II.

Art. 2º - As despesas decorrentes da presente Lei correrão por conta de dotações orçamentárias próprias.

Art. 3º - Esta Lei entrará em vigor na data de sua publicação, revogando-se as disposições em contrário.

Prefeitura Municipal de Itanhaém, em 5 de dezembro de 2005.

JOÃO CARLOS FORSELL

Prefeito Municipal

Registrado em livro próprio. Processo nº 8.317/2005.

Projeto de Lei de autoria do Executivo.

Departamento Administrativo, 5 de dezembro de 2005.

ORISTEU CORTEZ

Secretário de Administração

LEI Nº 3.194, DE 6 DE DEZEMBRO DE 2005.

Caracteriza como função de saúde pública o controle populacional e de zoonoses de caninos, felinos e eqüinos no Município de Itanhaém, e dá outras providências.

JOÃO CARLOS FORSELL, Prefeito Municipal de Itanhaém,

FAÇO SABER que a Câmara Municipal de Itanhaém aprovou e eu promulgo a seguinte Lei:

Art. 1º - O controle populacional e de zoonoses de caninos, felinos e

equínos, no Município de Itanhaém, passa a ser caracterizado como função de saúde pública.

Art. 2º - O controle populacional e de zoonoses será exercido mediante a prática de esterilização cirúrgica, que deverá ser promovida e coordenada pelo Poder Público Municipal, de forma gratuita e acessível a todos os munícipes, sem cobrança de qualquer taxa pelo serviço executado.

Parágrafo único - O extermínio de animais urbanos excedentes ou abandonados como controle populacional ou de zoonoses fica expressamente proibido no Município de Itanhaém.

Art. 3º - A esterilização será realizada através de cirurgia a ser realizada nos estabelecimentos municipais que já tenham as instalações e equipamentos necessários para tal finalidade, como também naqueles que futuramente forem adequados para tal finalidade.

Art. 4º - O Poder Executivo fica autorizado a abrir créditos orçamentários suplementares para:

- I - ampliar as instalações já existentes para a esterilização cirúrgica;
- II - criar campanhas adicionais de esterilização, podendo para tal, contratar profissionais para, no tempo de cada campanha, atuar em sua preparação, implantação, execução e avaliação;
- III - promover, pelos meios de comunicação adequados, campanhas para a esterilização.

Art. 5º - Os procedimentos cirúrgicos de esterilização deverão obedecer às seguintes condições:

- I - realização das cirurgias por equipes compostas de médicos veterinários aprovadas pelo município como aptas para tal;
- II - utilização de procedimentos anestésicos adequados às espécies, através de anestesia geral, podendo ser inalatória ou injetável.

Parágrafo único - Fica expressamente proibida a realização de ato cirúrgico antes de ser atingido pelo animal o estágio de absoluta insensibilidade a qualquer tipo de estímulo doloroso.

Art. 6º - A aplicação desta Lei deverá observar a Legislação Federal pertinente à matéria.

Art. 7º - Os procedimentos administrativos e funcionais a serem adotados para a operacionalização da esterilização gratuita serão de responsabilidade do Poder Executivo.

Art. 8º - Esta Lei entrará em vigor na data de sua publicação, revogando-se as disposições em contrário.

Prefeitura Municipal de Itanhaém, em 6 de dezembro de 2005.

JOÃO CARLOS FORSELL

Prefeito Municipal

Registrado em livro próprio. Processo nº 8.316/2005.

Projeto de Lei de autoria do Vereador Marcelo Strama.

Departamento Administrativo, 6 de dezembro de 2005.

ORISTEU CORTEZ

Secretário de Administração

LEI Nº 3.187, DE 1º DE DEZEMBRO DE 2005.

"Dispõe sobre denominação de próprio municipal".

JOÃO CARLOS FORSELL, Prefeito Municipal de Itanhaém,

FAÇO SABER que a Câmara Municipal de Itanhaém aprovou e eu promulgo a seguinte Lei:

Art. 1º - A Praça de Esportes localizada no imóvel pertencente à Prefeitura Municipal de Itanhaém, futuro Paço Municipal, passa a ser denominada Praça de Esportes "João Vitor da Silva".

Art. 2º - As despesas decorrentes da aplicação da presente Lei, correrão por conta de verbas próprias do orçamento vigente.

Art. 3º - Esta Lei entrará em vigor na data de sua publicação, revogadas as disposições em contrário.

Prefeitura Municipal de Itanhaém, em 1º de dezembro de 2005.

JOÃO CARLOS FORSELL

Prefeito Municipal

Registrado em livro próprio. Processo nº 8.507/2005.

Projeto de Lei de autoria do Vereador Valdir Gonçalves Mendes

Departamento Administrativo, 1º de dezembro de 2005.

ORISTEU CORTEZ

Secretário de Administração

LEI Nº 3.188, DE 1º DE DEZEMBRO DE 2005.

"Fixa o valor da Unidade Fiscal do Município de Itanhaém - UF, para o exercício de 2006".

JOÃO CARLOS FORSELL, Prefeito Municipal de Itanhaém,

FAÇO SABER que a Câmara Municipal de Itanhaém aprovou e eu promulgo a seguinte Lei:

Art. 1º - O valor da Unidade Fiscal do Município de Itanhaém - UF, para o exercício de 2006, fica fixado em R\$ 1,72 (um real e setenta e dois centavos).

Art. 2º - Esta Lei entrará em vigor na data de sua publicação, produzindo efeitos a partir de 1º de janeiro de 2006, revogadas as disposições em contrário.

Prefeitura Municipal de Itanhaém, em 1º de dezembro de 2005.

JOÃO CARLOS FORSELL

Prefeito Municipal

Registrado em livro próprio. Processo nº 8.388/2005.

Projeto de Lei de autoria do Executivo.

Departamento Administrativo, 1º de dezembro de 2005.

ORISTEU CORTEZ

Secretário de Administração

LEI Nº 3.189, DE 2 DE DEZEMBRO DE 2005.

"Autoriza o Poder Executivo a celebrar convênio com o Estado de São Paulo, por intermédio da Secretaria dos Negócios da Fazenda, objetivando o incremento da arrecadação de tributos e a instalação de Unidade de Atendimento ao Público - UAP".

JOÃO CARLOS FORSELL, Prefeito Municipal de Itanhaém,

FAÇO SABER que a Câmara Municipal de Itanhaém aprovou e eu promulgo a seguinte Lei:

Art. 1º - Fica o Poder Executivo autorizado a celebrar convênio com o Estado de São Paulo, por intermédio da Secretaria dos Negócios da Fazenda, visando ao incremento da arrecadação de tributos e à instalação de Unidade de Atendimento ao Público - UAP, nos termos do instrumento-padrão anexo, que é parte integrante desta lei.

Art. 2º - As despesas decorrentes da execução desta lei correrão à conta de verbas próprias do orçamento vigente.

Art. 3º - Esta Lei entrará em vigor na data de sua publicação, revogadas as disposições em contrário.

Prefeitura Municipal de Itanhaém, em 2 de dezembro de 2005.

JOÃO CARLOS FORSELL

Prefeito Municipal

Registrado em livro próprio. Processo nº 8.377/2005.

Projeto de Lei de autoria do Executivo.

Departamento Administrativo, 2 de dezembro de 2005.

ORISTEU CORTEZ

Secretário de Administração

LEI Nº 3.190, DE 2 DE DEZEMBRO DE 2005

"Cria o Conselho Municipal de Segurança Alimentar e Nutricional - COMSEA Itanhaém, e dá providências correlatas".

JOÃO CARLOS FORSELL, Prefeito Municipal de Itanhaém,

FAÇO SABER que a Câmara Municipal de Itanhaém aprovou e eu promulgo a seguinte Lei:

Art. 1º - Fica criado o Conselho Municipal de Segurança Alimentar e Nutricional - COMSEA Itanhaém, órgão colegiado vinculado à Secretaria de Assistência e Desenvolvimento Social, que tem por objetivo assessorar a Administração Municipal na formulação de políticas públicas na área da segurança alimentar e nutricional e na definição de diretrizes e prioridades que visem a garantia do direito humano à alimentação.

Art. 2º - Compete ao Conselho Municipal de Segurança Alimentar e Nutricional - COMSEA Itanhaém:

- I - propor diretrizes para a formulação da política municipal de segurança alimentar e nutricional;
- II - acompanhar as ações da Administração Municipal na área de segurança alimentar e nutricional;
- III - cooperar na articulação de áreas da Administração Municipal com as organizações da sociedade civil para a implementação de ações voltadas para o combate às causas da miséria e da fome, no âmbito do Município;
- IV - incentivar parcerias que garantam mobilização dos setores envolvidos e racionalização no uso dos recursos disponíveis;
- V - coordenar campanhas de conscientização da opinião pública;
- VI - estabelecer relações de cooperação com Conselhos Municipais de Segurança Alimentar e Nutricional de Municípios da região, com o Conselho Estadual de Segurança Alimentar e Nutricional Sustentável - CONSEA-SP e com o Conselho Nacional de Segurança Alimentar e Nutricional - CONSEA;
- VII - elaborar seu regimento interno.

Art. 3º - O Conselho Municipal de Segurança Alimentar e Nutricional - COMSEA Itanhaém será composto por 24 (vinte e quatro) membros titulares e seus respectivos suplentes, observada a seguinte representação:

I - 7 (sete) representantes dos órgãos governamentais a seguir relacionados:

- a) 1 (um) da Secretaria de Assistência e Desenvolvimento Social;

- b) 1 (um) da Secretaria de Educação, Cultura e Esportes;

- c) 1 (um) da Secretaria de Saúde;

- d) 1 (um) da Secretaria do Governo Municipal;

- e) 1 (um) da Secretaria de Comércio e Produção;

- f) 1 (um) da Secretaria de Habitação e Assuntos Fundiários;

- g) 1 (um) do Fundo Social de Solidariedade do Município;

II - 7 (sete) representantes dos Conselhos Municipais de Políticas Públicas, sendo:

- a) 1 (um) do Conselho Municipal de Assistência Social;

- b) 1 (um) do Conselho Municipal dos Direitos da Criança e do Adolescente;

- c) 1 (um) do Conselho Municipal de Saúde;

- d) 1 (um) do Conselho Municipal de Educação;

- e) 1 (um) do Conselho Municipal da Pessoa Portadora de Deficiência;

- f) 1 (um) do Conselho Municipal do Idoso;

- g) 1 (um) do Conselho Municipal de Alimentação Escolar;

III - 10 (dez) representantes dos movimentos sociais e de organizações da sociedade civil, sendo:

- a) 2 (dois) das Associações de Moradores e de organizações não governamentais;

- b) 1 (um) do movimento estudantil;

- c) 1 (um) dos trabalhadores rurais;

- d) 1 (um) das Pastorais da Igreja Católica;

- e) 1 (um) da União das Sociedades Espíritas;

- f) 1 (um) das Igrejas Evangélicas;

- g) 1 (um) do Rotary Club;

- h) 1 (um) do Lions Club;

- i) 1 (um) da Ordem dos Advogados do Brasil - Subseção de Itanhaém.

§ 1º - Os membros do Conselho Municipal de Segurança Alimentar e Nutricional - COMSEA Itanhaém e seus respectivos suplentes serão nomeados por decreto do Prefeito Municipal, respeitada a origem das representações.

§ 2º - O mandato dos membros do Conselho Municipal de Segurança Alimentar e Nutricional - COMSEA Itanhaém será de 2 (dois) anos, permitida a recondução por uma única vez.

§ 3º - O Conselho Municipal de Segurança Alimentar e Nutricional - COMSEA Itanhaém será presidido por um conselheiro representante da sociedade civil, eleito entre seus membros, na reunião de instalação do Conselho, para mandato de 1 (um) ano permitida uma única recondução por igual período.

§ 4º - Os suplentes substituirão os respectivos titulares, em seus impedimentos, com direito à voz e voto, e, em caso de vacância, assumirão as funções pelo restante do mandato.

§ 5º - Poderão ser convidados a participar das reuniões do Conselho Municipal de Segurança Alimentar e Nutricional - COMSEA Itanhaém, sem direito a voto, titulares de outros órgãos ou entidades públicas, bem como pessoas que representem a sociedade civil, sempre que da pauta constar assuntos de sua área de atuação.

§ 6º - A participação no Conselho Municipal de Segurança Alimentar e Nutricional - COMSEA Itanhaém não será remunerada, sendo, porém, considerada como de serviço público relevante.

Art. 4º - Para melhor desempenho de suas competências, o Conselho Municipal de Segurança Alimentar e Nutricional - COMSEA Itanhaém poderá instituir câmaras temáticas.

§ 1º - As câmaras temáticas serão compostas por conselheiros designados pelo Presidente do Conselho Municipal de Segurança Alimentar e Nutricional - COMSEA Itanhaém, observadas as condições estabelecidas no regimento interno.

§ 2º - Na fase de elaboração das propostas a serem submetidas ao plenário do Conselho Municipal de Segurança Alimentar e Nutricional - COMSEA Itanhaém, as câmaras temáticas poderão convidar representantes de entidades da sociedade civil, de órgãos e entidades públicas e técnicos afeitos aos temas nelas em estudo.

Art. 5º - O Conselho Municipal de Segurança Alimentar e Nutricional - COMSEA Itanhaém poderá instituir grupos de trabalho, de caráter temporário, para estudar e propor medidas específicas.

Art. 6º - O Conselho Municipal de Segurança Alimentar e Nutricional - COMSEA Itanhaém reunirá-se, ordinariamente, em sessões mensais e extraordinariamente, quando convocado por seu Presidente ou, pelo menos, pela metade de seus membros, com antecedência mínima de 5 (cinco) dias.

Art. 7º - Caberá à Secretaria Municipal de Assistência e Desenvolvimento Social adotar as providências necessárias à instalação do Conselho Municipal de Segurança Alimentar e Nutricional - COMSEA Itanhaém, bem como propiciar os recursos materiais e humanos necessá-

rios ao seu funcionamento.

Art. 8º - O Conselho Municipal de Segurança Alimentar e Nutricional – COMSEA Itanhaém elaborará seu regimento interno em até 60 (sessenta) dias contados a partir da data de sua instalação, submetendo-o à aprovação do Prefeito Municipal.

Parágrafo único – O regimento interno do Conselho Municipal de Segurança Alimentar e Nutricional - COMSEA Itanhaém disciplinará o seu funcionamento, bem como os casos de perda do mandato e de substituição dos membros titulares pelos respectivos suplentes.

Art. 9º - As despesas com a execução desta Lei correrão por conta das dotações orçamentárias próprias.

Art. 10 - Esta Lei entrará em vigor na data de sua publicação. Prefeitura Municipal de Itanhaém, em 2 de dezembro de 2005.

JOÃO CARLOS FORSELL

Prefeito Municipal

Registrado em livro próprio. Processo nº 7.997/2005.

Projeto de Lei de autoria do Executivo.

Departamento Administrativo, 2 de dezembro de 2005.

ORISTEU CORTEZ

Secretário de Administração

LEI Nº 3.191, DE 2 DE DEZEMBRO DE 2005

"Autoriza o Poder Executivo a alienar à Fundação Estadual do Bem Estar do Menor – FEBEM-SP, mediante doação, o imóvel que especifica, e dá providências correlatas".

JOÃO CARLOS FORSELL, Prefeito Municipal de Itanhaém,

FAÇO SABER que a Câmara Municipal de Itanhaém aprovou e eu promulgo a seguinte Lei:

Art. 1º - Fica o Poder Executivo autorizado a alienar à Fundação Estadual do Bem Estar do Menor – FEBEM-SP, mediante doação, imóvel situado neste Município, com área de 5.323,51 m², para fins de instalação de uma Unidade de Internação para adolescentes autores de atos infracionais.

Art. 2º - O imóvel de que trata o artigo anterior, devidamente caracterizado na planta constante do Processo nº 4.268/2005, é parte de área maior remanescente da Fazenda Rio Branco, situada na altura do Km 3+700,00m da Estrada Coronel Joaquim Branco, neste Município, objeto da Matrícula nº 203.335, do Cartório de Registro de Imóveis da Comarca de Itanhaém, e assim se descreve e confronta:

"inicia no ponto 0, situado no alinhamento da Estrada Cel. Joaquim Branco a uma distância de 30,00 metros da Rua 15 do loteamento Jardim Aguapeú; desse ponto deflete à esquerda e segue em linha reta com o rumo de 55º32'21"NE e distância de 100,00 metros, confrontando com o remanescente da área até o ponto 1; desse ponto deflete à direita e segue em linha reta com o rumo de 34º27'39"SE e distância de 50,00 metros, confrontando com o remanescente da área até o ponto 2; desse ponto deflete à direita e segue em linha reta com o rumo de 55º32'21"SW e distância de 113,00 metros, confrontando com o remanescente da área até o ponto 3; desse ponto deflete à direita e segue em linha reta com o rumo de 20º00'29"SW e distância de 51,50 metros, confrontando com a Estrada Cel. Joaquim Branco até o ponto 0, início desta descrição, encerrando a área de 5.323,51m²"

Art. 3º - Da escritura de doação deverão constar cláusulas e condições que garantam a efetiva utilização do imóvel para os fins a que se destina, estipulando-se que, em caso de inadimplemento, será revogada a doação, revertendo o imóvel ao Município, sem direito de retenção e independentemente de qualquer pagamento ou indenização, seja a que título for.

Art. 4º - Esta Lei entrará em vigor na data de sua publicação, revogadas as disposições em contrário.

Prefeitura Municipal de Itanhaém, em 2 de dezembro de 2005.

JOÃO CARLOS FORSELL

Prefeito Municipal

Registrado em livro próprio. Processo nº 8.202/2005.

Projeto de Lei de autoria do Executivo.

Departamento Administrativo, 2 de dezembro de 2005.

ORISTEU CORTEZ

Secretário de Administração

LEI Nº 3.192, DE 2 DE DEZEMBRO DE 2005

"Autoriza o Município de Itanhaém a constituir e integrar, em conjunto com os Municípios de Praia Grande, Mongaguá e Peruibe, o Consórcio Intermunicipal de Saúde do Litoral Sul – CIS LITORAL SUL, e dá outras providências".

JOÃO CARLOS FORSELL, Prefeito Municipal de Itanhaém,

FAÇO SABER que a Câmara Municipal de Itanhaém aprovou e eu promulgo a seguinte Lei:

Art. 1º - Fica o Município de Itanhaém autorizado a constituir e integrar, em conjunto com os Municípios de Praia Grande, Mongaguá e Peruibe, o Consórcio Intermunicipal de Saúde do Litoral Sul – CIS LITORAL SUL, objetivando a execução de ações e serviços de saúde, de acordo com as condições estabelecidas no Protocolo de Intenções anexo, que faz parte integrante desta Lei, e obedecidos os princípios, diretrizes e normas que regulam o Sistema Único de Saúde – SUS.

Art. 2º - Fica ratificado o Protocolo de Intenções para a constituição do Consórcio Intermunicipal de Saúde do Litoral Sul – CIS LITORAL SUL, celebrado em 23 de agosto de 2005, cujo texto é parte integrante desta Lei.

Art. 3º - Fica o Poder Executivo a ceder bens e servidores ao Consórcio Intermunicipal de Saúde do Litoral Sul – CIS LITORAL SUL, bem como a repassar-lhe recursos financeiros para a manutenção de suas atividades, mediante contrato de rateio.

Art. 4º - O Consórcio Intermunicipal de Saúde do Litoral Sul – CIS LITORAL SUL ficará isento dos tributos municipais incidentes ou que venham a incidir sobre seus bens, atos e serviços.

Art. 5º - Para atender às despesas decorrentes da execução desta Lei, fica o Poder Executivo autorizado a abrir, para o corrente exercício, créditos adicionais especiais até o limite de R\$ 100.000,00 (cem mil reais), a serem cobertos com recursos de que trata o artigo 43, § 1º, da Lei Federal nº 4.320, de 17 de março de 1964, devendo ser consignados nos orçamentos futuros, recursos orçamentários suficientes para suportar as despesas assumidas por meio de contrato de rateio.

Art. 6º - Esta Lei entrará em vigor na data de sua publicação, revogadas as disposições em contrário.

Prefeitura Municipal de Itanhaém, em 2 de dezembro de 2005.

JOÃO CARLOS FORSELL

Prefeito Municipal

Registrado em livro próprio. Processo nº 7.124/2005.

Projeto de Lei de autoria do Executivo.

Departamento Administrativo, 2 de dezembro de 2005.

ORISTEU CORTEZ

Secretário de Administração

LEI COMPLEMENTAR Nº 69, DE 2 DE DEZEMBRO DE 2005.

"Dispõe sobre a criação de cargos no Quadro de Cargos de Provimento Efetivo da Prefeitura Municipal de Itanhaém, e dá outras providências correlatas".

JOÃO CARLOS FORSELL, Prefeito Municipal de Itanhaém,

FAÇO SABER que a Câmara Municipal de Itanhaém aprovou e eu promulgo a seguinte Lei Complementar:

Art. 1º - Ficam criados, no Quadro de Cargos de Provimento Efetivo da Prefeitura Municipal de Itanhaém, instituído pelo Anexo 2 da Lei Complementar nº 27, de 28 de junho de 1999, nas quantidades, denominações e referências a seguir especificadas, os seguintes cargos:

Quantidade	Denominação	Referência
50	Agente de Trânsito	9
50	Guarda-Vidas	9

Art. 2º - O provimento dos cargos criados por esta Lei Complementar far-se-á mediante concurso público de provas ou de provas e títulos, atendidos, cumulativamente, os seguintes requisitos:

I – para os de Agente de Trânsito, certificado de conclusão do ensino médio ou equivalente, idade mínima de 18 (dezoito) anos e carteira de habilitação categorias "A" e "B";

II – para os de Guarda-Vidas, certificado de conclusão do ensino médio ou equivalente, idade compreendida entre 18 (dezoito) e 30 (trinta) anos e estatura mínima de 1,65m.

Art. 3º - As despesas resultantes da aplicação desta Lei Complementar correrão à conta das dotações próprias do orçamento vigente.

Art. 4º - Esta Lei Complementar entrará em vigor na data de sua publicação, revogadas as disposições em contrário.

Prefeitura Municipal de Itanhaém, em 2 de dezembro de 2005.

JOÃO CARLOS FORSELL

Prefeito Municipal

Registrado em livro próprio. Processo nº 6.292/2005.

Projeto de Lei Complementar de autoria do Executivo.

Departamento Administrativo, 2 de dezembro de 2005.

ORISTEU CORTEZ

Secretário de Administração

LEI COMPLEMENTAR Nº 70, DE 2 DE DEZEMBRO DE 2005

"Extingue a taxa de expediente devida pela transferência de imóvel, prevista na tabela IX, anexa à Lei Complementar nº 25, de 14 de dezembro de 1998, modificada pela Lei Complementar nº 42, de 11 de dezembro de 2001".

JOÃO CARLOS FORSELL, Prefeito Municipal de Itanhaém, **FAÇO SABER** que a Câmara Municipal de Itanhaém aprovou e eu promulgo a seguinte Lei Complementar:

Art. 1º - Fica extinta a taxa de expediente devida pela transferência de imóvel, prevista na tabela IX, anexa à Lei Complementar nº 25, de 14 de dezembro de 1998, modificada pela Lei Complementar nº 42, de 11 de dezembro de 2001.

Art. 2º - Esta Lei Complementar entrará em vigor na data de sua publicação.

Prefeitura Municipal de Itanhaém, em 2 de dezembro de 2005.

JOÃO CARLOS FORSELL

Prefeito Municipal

Registrado em livro próprio. Processo nº 7.775/2005.

Projeto de Lei Complementar de autoria do Executivo.

Departamento Administrativo, 2 de dezembro de 2005.

ORISTEU CORTEZ

Secretário de Administração

LEI COMPLEMENTAR Nº 71, DE 6 DE DEZEMBRO DE 2005.

"Altera a redação do artigo 93 da Lei Complementar nº 25, de 14 de dezembro de 1998".

JOÃO CARLOS FORSELL, Prefeito Municipal de Itanhaém,

FAÇO SABER que a Câmara Municipal de Itanhaém aprovou e eu promulgo a seguinte Lei Complementar:

Art. 1º - O *caput* do artigo 93 da Lei Complementar nº 25, de 14 de dezembro de 1998, passa a vigorar com a seguinte redação:

"Art. 93 – O imposto deverá ser recolhido no prazo de um dia útil após a data do ato de lavratura do instrumento de transmissão dos bens imóveis e direitos a eles relativos".

Art. 2º - Esta Lei Complementar entrará em vigor na data de sua publicação, revogando-se as disposições em contrário.

Prefeitura Municipal de Itanhaém, em 6 de dezembro de 2005.

JOÃO CARLOS FORSELL

Prefeito Municipal

Registrado em livro próprio. Processo nº 8.321/2005.

Projeto de Lei Complementar de autoria do Vereador Valdir Gonçalves Mendes.

Departamento Administrativo, 6 de dezembro de 2005.

ORISTEU CORTEZ

Secretário de Administração

DECRETO

DECRETO nº 2.344, de 30 de dezembro de 2005

"Revoga, em todos os seus termos, o Decreto nº 2.337, de 3 de novembro de 2005, que fixa o valor da Unidade Fiscal – UF, para vigorar a partir de 1º de janeiro de 2006".

JOÃO CARLOS FORSELL, Prefeito Municipal de Itanhaém, no uso das atribuições que a lei lhe confere,

DECRETA:

Art. 1º - Fica revogado, em todos os seus termos, o Decreto nº 2.337, de 3 de novembro de 2005, que fixa o valor da Unidade Fiscal – UF, para vigorar a partir de 1º de janeiro de 2006.

Art. 2º - Este Decreto entrará em vigor na data de sua publicação.

Prefeitura Municipal de Itanhaém, em 30 de novembro de 2005.

JOÃO CARLOS FORSELL

Prefeito Municipal

Registrado em livro próprio.

Departamento Administrativo, em 30 de novembro de 2005.

oristeu cortez

Secretário de Administração

DECRETO Nº 2.346, DE 5 DE DEZEMBRO DE 2005.

"Declara facultativo o ponto nas repartições públicas municipais no dia 9 de dezembro de 2005, e dá outras providências".

JOÃO CARLOS FORSELL, Prefeito Municipal de Itanhaém, no uso das atribuições que a lei lhe confere e,

CONSIDERANDO que o dia 9 de dezembro de 2005 recairá numa sexta-feira, intercalando-se, pois, entre o feriado municipal de 8 de dezembro, comemorativo à Nossa Senhora da Conceição, Padroeira do Município, e o final de semana,

DECRETA:

Art. 1º - Fica declarado facultativo o ponto nas repartições públicas municipais no dia 9 de dezembro de 2005 – sexta-feira.

Art. 2º - Excetuam-se do disposto no artigo anterior as repartições em que, por sua natureza, haja necessidade de funcionamento ininterrupto, tais como Limpeza Pública, Cemitérios e Hospital Municipal e, bem as-

sim, os servidores municipais que, por absoluta necessidade de serviço, sejam convocados para trabalhar naquele dia.

Art. 3º - Este Decreto entrará em vigor na data de sua publicação, revogadas as disposições em contrário.

Prefeitura Municipal de Itanhaém, em 5 de dezembro de 2005.

JOÃO CARLOS FORSELL

Prefeito Municipal

Registrado em livro próprio.

Departamento Administrativo, 5 de dezembro de 2005.

ORISTEU CORTEZ

Secretário de Administração

LICITAÇÃO

ATA DE ADJUDICAÇÃO DO PREGÃO Nº 29/2005

Processo nº 7.328/2005.

Senhor Prefeito:

Trata-se de Pregão Eletrônico nº29/05 visando à aquisição de Equipamento e Material Permanente Hospitalar, em atendimento ao disposto na Lei Federal 10.520/02 e subsidiariamente na Lei Federal nº 8.666/93 e suas alterações e Decretos Municipais nº 2.268/2005, 2279/2005 e 2283/2005, autorizado por Vossa Excelência, que teve como vencedoras as empresas abaixo descritas:

EMPRESAS

LOTE VENCEDORAS DO PREGÃO 29/2005

PROCESSO Nº7328/2005

- 1 Comercial Evolução Produtos Médicos e Odontológicos Ltda
R\$ 76.000,00
- 14 Comercial Evolução Produtos Médicos e Odontológicos Ltda
R\$ 7.570,00
- 17 Comercial Evolução Produtos Médicos e Odontológicos Ltda
R\$ 1.899,00
- 22 Comercial Evolução Produtos Médicos e Odontológicos Ltda
R\$ 4.482,00
- 29 Comercial Evolução Produtos Médicos e Odontológicos Ltda
R\$ 1.670,00
- 30 Comercial Evolução Produtos Médicos e Odontológicos Ltda
R\$ 13.370,00
- 32 Comercial Evolução Produtos Médicos e Odontológicos Ltda
R\$ 1.120,00
- 34 Comercial Evolução Produtos Médicos e Odontológicos Ltda
R\$ 1.287,99

VALOR TOTAL PARA A EMPRESA COMERCIAL EVOLUÇÃO

R\$ 107.398,99

- 4 Fanem Ltda
R\$ 7.089,90
- 5 Fanem Ltda
R\$ 10.450,00
- 6 Fanem Ltda
R\$ 14.500,00
- 7 Fanem Ltda
R\$ 4.050,00
- 9 Fanem Ltda
R\$ 9.300,00
- 10 Fanem Ltda
R\$ 48.000,00
- 12 Fanem Ltda
R\$ 7.000,00

VALOR TOTAL PARA A EMPRESA FANEM LTDA

R\$100.389,90

- 8 Oxylife Equipamentos Médicos Hospitalares Ltda.
R\$ 1.290,00
- 11 Oxylife Equipamentos Médicos Hospitalares Ltda.
R\$ 6.800,00
- 20 Oxylife Equipamentos Médicos Hospitalares Ltda.
R\$ 1.035,00

VALOR TOTAL PARA A EMPRESA OXILIFE EQUIP.

R\$ 9.125,00

- 24 Metalurgica 2002 Ltda.
R\$ 8.700,00
- 27 Metalurgica 2002 Ltda.
R\$ 57.365,00
- 40 Metalurgica 2002 Ltda.
R\$ 1.566,00
- 41 Metalurgica 2002 Ltda.
R\$ 6.189,92

31 Metalurgica 2002 Ltda.

R\$ 630,00

VALOR TOTAL PARA A EMPRESA METALÚRGICA 2002 LTDA

R\$74.450,92

- 3 Central de Fábricas de Equipamentos Hospitalares Ltda
R\$ 27.410,00
- 33 Central de Fábricas de Equipamentos Hospitalares Ltda
R\$ 1.900,00

VALOR TOTAL PARA A EMPRESA CENTRAL DE FÁBRICAS

R\$ 29.310,00

- 37 Udimed Comercial Hospitalar Ltda
R\$ 1.835,40
- 47 Udimed Comercial Hospitalar Ltda
R\$ 5.500,00

VALOR TOTAL PARA A EMPRESA UDIMED COMERCIAL

R\$ 7.335,40

- 28 Dakfilm Comercial Ltda.
R\$ 18.718,00
- 42 Dakfilm Comercial Ltda.
R\$ 680,00
- 44 Dakfilm Comercial Ltda.
R\$ 3.000,00

VALOR TOTAL PARA A EMPRESA DAKFILM

R\$22.398,00

- 18 Indústria e Comércio de Móveis Hospitalares Ltda.(Renascer)
R\$ 20.500,00
- 21 Indústria e Comércio de Móveis Hospitalares Ltda.(Renascer)
R\$ 18.247,97
- 25 Indústria e Comércio de Móveis Hospitalares Ltda.(Renascer)
R\$ 1.509,96

VALOR TOTAL PARA A EMPRESA RENASCER

R\$ 40.257,93

- 38 Calbianco Materiais Médicos e Hospitalares Ltda
R\$ 34.200,00
- 45 Calbianco Materiais Médicos e Hospitalares Ltda
R\$ 32.959,00

VALOR TOTAL PARA A EMPRESA CALBIANCO MAT. MÉDICOS

R\$ 67.159,00

2 K. Takaoka Indústria e Comércio Ltda

VALOR TOTAL PARA A EMPRESA K. TAKAOKA

R\$ 53.500,00

15 Sercon Indústria e Comércio de Aparelhos Médicos Hosp. Ltda

VALOR TOTAL PARA A EMPRESA SERCON IND. E COM.

R\$ 43.500,00

19 Marte Equipamentos de Laboratórios Ltda

VALOR TOTAL PARA A EMPRESA MARTE EQUIP.

R\$ 15.124,00

23 Vale Comercial Ltda.

VALOR TOTAL PARA A EMPRESA VALE COMERCIAL

R\$ 5.299,00

26 Ronaldo Abilio Favoni Me

VALOR TOTAL PARA A EMPRESA RONALDO ABÍLIO

R\$ 34.700,00

36 Ultra Imagem do Brasil Com. Imp. Exp. Equip. Médicos Ltda

VALOR TOTAL PARA A EMPRESA ULTRA IMAGEM

R\$ 78.000,00

39 All MedWorld Ltda - ME

VALOR TOTAL PARA A EMPRESA ALL MED WORLD

R\$ 12.500,00

43 Dixtal Biomédica Indústria e Comércio Ltda

VALOR TOTAL PARA A EMPRESA DIXTAL BIOMÉDICA

R\$ 5.452,00

46 Comércio de Materiais Médicos Hospitalares Macrosul Ltda.

VALOR TOTAL PARA A EMPRESA MACROSUL

R\$ 1.960,00

35 Castilhos Equipamentos Científicos Ltda

VALOR TOTAL PARA A EMPRESA CASTILHOS EQUIPAMENTOS

R\$ 43.000,00

13 Avipe Comércio e Representações Ltda.

VALOR TOTAL PARA A EMPRESA AVIPE COMÉRCIO

R\$ 15.500,00

Valor Total: R\$ 766.360,14

(setecentos e sessenta e seis mil,trezentos e sessenta reais e quatorze centavos)

As licitantes cumpriram todas as exigências do Edital.

Diante do exposto, adjudico em favor das empresas acima descritas, os valores e lotes acima enunciados, encaminhando-se o presente a V.

Exa., para a devida homologação do presente certame, com a publicação da mesma nos termos da Lei, convocando-se os adjudicados para a assinatura do termo de compromisso. (Ata de Registro de Preço). Itanhaém, em 23 de novembro de 2005.

Olinda Maria da Silva

Pregoeira

Ao

Depto. De Suprimentos

Homologo o presente procedimento licitatório em favor das empresas abaixo descritas, com seus respectivos lotes e valores abaixo discriminados, conforme a Adjudicação da Pregoeira.

EMPRESAS

LOTE VENCEDORAS DO PREGÃO 29/2005

PROCESSO Nº7328/2005

- 1 Comercial Evolução Produtos Médicos e Odontológicos Ltda
R\$ 76.000,00
- 14 Comercial Evolução Produtos Médicos e Odontológicos Ltda
R\$ 7.570,00
- 17 Comercial Evolução Produtos Médicos e Odontológicos Ltda
R\$ 1.899,00
- 22 Comercial Evolução Produtos Médicos e Odontológicos Ltda
R\$ 4.482,00
- 29 Comercial Evolução Produtos Médicos e Odontológicos Ltda
R\$ 1.670,00
- 30 Comercial Evolução Produtos Médicos e Odontológicos Ltda
R\$ 13.370,00
- 32 Comercial Evolução Produtos Médicos e Odontológicos Ltda
R\$ 1.120,00
- 34 Comercial Evolução Produtos Médicos e Odontológicos Ltda
R\$ 1.287,99

VALOR TOTAL PARA A EMPRESA COMERCIAL EVOLUÇÃO

R\$ 107.398,99

- 4 Fanem Ltda
R\$ 7.089,90
- 5 Fanem Ltda
R\$ 10.450,00
- 6 Fanem Ltda
R\$ 14.500,00
- 7 Fanem Ltda
R\$ 4.050,00
- 9 Fanem Ltda
R\$ 9.300,00
- 10 Fanem Ltda
R\$ 48.000,00
- 12 Fanem Ltda
R\$ 7.000,00

VALOR TOTAL PARA A EMPRESA FANEM LTDA

R\$100.389,90

- 8 Oxylife Equipamentos Médicos Hospitalares Ltda.
R\$ 1.290,00
- 11 Oxylife Equipamentos Médicos Hospitalares Ltda.
R\$ 6.800,00
- 20 Oxylife Equipamentos Médicos Hospitalares Ltda.
R\$ 1.035,00

VALOR TOTAL PARA A EMPRESA OXILIFE EQUIP.

R\$9.125,00

- 24 Metalurgica 2002 Ltda.
R\$ 8.700,00
- 27 Metalurgica 2002 Ltda.
R\$ 57.365,00
- 40 Metalurgica 2002 Ltda.
R\$ 1.566,00
- 41 Metalurgica 2002 Ltda.
R\$ 6.189,92
- 31 Metalurgica 2002 Ltda.
R\$ 630,00

VALOR TOTAL PARA A EMPRESA METALÚRGICA 2002 LTDA

R\$74.450,92

- 3 Central de Fábricas de Equipamentos Hospitalares Ltda
R\$ 27.410,00
- 33 Central de Fábricas de Equipamentos Hospitalares Ltda
R\$ 1.900,00

VALOR TOTAL PARA A EMPRESA CENTRAL DE FÁBRICAS

R\$ 29.310,00

- 37 Udimed Comercial Hospitalar Ltda
R\$ 1.835,40

47 *Udimed Comercial Hospitalar Ltda*
R\$ 5.500,00

VALOR TOTAL PARA A EMPRESA UDIMED COMERCIAL
R\$ 7.335,40

28 *Dakfilm Comercial Ltda.*
R\$ 18.718,00

42 *Dakfilm Comercial Ltda.*
R\$ 680,00

44 *Dakfilm Comercial Ltda.*
R\$ 3.000,00

VALOR TOTAL PARA A EMPRESA DAKFILM
R\$22.398,00

18 *Indústria e Comércio de Móveis Hospitalares Ltda.(Renascer)*
R\$ 20.500,00

21 *Indústria e Comércio de Móveis Hospitalares Ltda.(Renascer)*
R\$ 18.247,97

25 *Indústria e Comércio de Móveis Hospitalares Ltda.(Renascer)*
R\$ 1.509,96

VALOR TOTAL PARA A EMPRESA RENASCER
R\$ 40.257,93

38 *Calbianco Materiais Médicos e Hospitalares Ltda*
R\$ 34.200,00

45 *Calbianco Materiais Médicos e Hospitalares Ltda*
R\$ 32.959,00

VALOR TOTAL PARA A EMPRESA CALBIANCO MAT. MÉDICOS
R\$ 67.159,00

2 *K. Takaoka Indústria e Comércio Ltda*

VALOR TOTAL PARA A EMPRESA K. TAKAOKA
R\$ 53.500,00

15 *Sercon Indústria e Comércio de Aparelhos Médicos Hosp. Ltda*
VALOR TOTAL PARA A EMPRESA SERCON IND. E COM.
R\$ 43.500,00

19 *Marte Equipamentos de Laboratórios Ltda*
VALOR TOTAL PARA A EMPRESA MARTE EQUIP.
R\$ 15.124,00

23 *Vale Comercial Ltda.*

VALOR TOTAL PARA A EMPRESA VALE COMERCIAL
R\$ 5.299,00

26 *Ronaldo Abílio Favoni Me*

VALOR TOTAL PARA A EMPRESA RONALDO ABÍLIO
R\$ 34.700,00

36 *Ultra Imagem do Brasil Com. Imp. Exp. Equip. Médicos Ltda*
VALOR TOTAL PARA A EMPRESA ULTRA IMAGEM
R\$ 78.000,00

39 *All MedWorld Ltda - ME*

VALOR TOTAL PARA A EMPRESA ALL MED WORLD
R\$ 12.500,00

43 *Dixtal Biomédica Indústria e Comércio Ltda*

VALOR TOTAL PARA A EMPRESA DIXTAL BIOMÉDICA
R\$ 5.452,00

46 *Comércio de Materiais Médicos Hospitalares Macrosul Ltda.*
VALOR TOTAL PARA A EMPRESA MACROSUL
R\$ 1.960,00

35 *Castilhos Equipamentos Científicos Ltda*

VALOR TOTAL PARA A EMPRESA CASTILHOS EQUIPAMENTOS
R\$ 43.000,00

13 *Avipe Comércio e Representações Ltda.*

VALOR TOTAL PARA A EMPRESA AVIPE COMÉRCIO
R\$ 15.500,00

Valor Total : R\$ 766.360,14

(setecentos e sessenta e seis mil,trezentos e sessenta reais e quatorze centavos)

Itanhaém, em 23 de novembro de 2005.

João Carlos Forssell

Prefeito Municipal

ATA DE REGISTRO DE PREÇO Nº07/2005

REGISTRO DE PREÇO - 1ª Publicação, conforme artigo 15, parágrafo segundo da Lei Federal nº 8.666/93.
Processo nº3.615/2005-Pregão 07/05-Objeto: Aquisição de gás oxigênio e locação de cilindros, para atendimento a Secretaria de Saúde.LOTE (01).Registro de Preço 07/2005 - White Martins Gases Industriais S/A; Item 01) oxigênio gasoso em cilindro de 10 m³,R\$4,60 o m³; item 02) locação de cilindro de 10 m³:R\$8,50 a unidade; item 03) oxigênio gasoso em cilindro de 07 m³:R\$21,00 por m³;item 04)locação de cilindros de 3,5 m³ por unidade: R\$8,50. LOTE (02), item 01) óxido nítrico em cilindro de 33 Kg:R\$14,00 o m³.

ATA DE REGISTRO DE PREÇO Nº24/2005

REGISTRO DE PREÇO - 1ª Publicação, conforme artigo 15, parágrafo segundo da Lei Federal nº 8.666/93.

Processo nº6733/2005-Pregão 24/05-Objeto: Aquisição de Sinalizadores acústicos, para atendimento a Secretaria de Trânsito e segurança.LOTE (01).Registro de Preço 24/2005 - Rontan Eletro Metalúrgica Ltda; Item 01) Sinalizador acústico visual para veículos, modelo RT asa 5 100D 122 DB com luz de beco, tamanho médio: R\$2500,00; item 02) Sinalizador acústico visual para veículos, modelo RT asa 5 100D 122 DB com luz de beco, tamanho pequeno: R\$ 2500,00.
Itanhaém, 30 de novembro de 2005.

Itanhaém, 30 de novembro de 2005.

MARCOS TADEU FERREIRA DE MORAIS

Diretor de Suprimentos

ATA DE REGISTRO DE PREÇO Nº 26/2005

REGISTRO DE PREÇO - 1ª Publicação, conforme artigo 15, parágrafo segundo da Lei Federal nº 8.666/93.

Processo nº6734/2005-Pregão 26/05-Objeto: Aquisição de Coletes de Proteção balística, para atendimento a Secretaria de Trânsito e Segurança.LOTE (01).Registro de Preço 26/2005 - Glágio do Brasil Ltda; Item 01) Colete a prova de balas para uso policial (marca Glágio, conforme proposta do fornecedor anexo no processo acima descrito), tamanho Pequeno,Médio eExtra Grande:R\$578,27 a unidade.
Itanhaém, 30 de novembro de 2005.

MARCOS TADEU FERREIRA DE MORAIS

Diretor de Suprimentos

ATA DE REGISTRO DE PREÇO Nº 27/2005

REGISTRO DE PREÇO - 1ª Publicação, conforme artigo 15, parágrafo segundo da Lei Federal nº 8.666/93.

Processo nº6355/2005-Pregão 27/05-Objeto: Aquisição de Material Esportivo, para atendimento a Secretaria de Educação, Cultura e Esportes. Registro de Preço 27/2005 - O . A . P . Sharmy Comércio de Brinquedos Ltda; LOTE (01) Item 01) Trave p/ futsal, marca Bel Park, R\$395,00 o par;Item 02)Poste pra vôlei oficial, marca Bel Park, R\$300,00 o par;Item 03)Tabela para basquete oficial, marca Bel Park,R\$280,00 o par; Item 04) Tabela para basquete mirim, marca Bel Park,R\$30,00 o par; Item 05)Aro para basquete modelo duplo, marca Bel Park,R\$40,00 o par; Item 06) Banco tipo sueco, marca Bel Park, R\$190,00 a unidade;Item 07) Plinto piramidal em madeira, marca Bel Park,R\$300,00; Item 08)Rede para Futsal, marca Bel Park, R\$50,00 o par; Item 9) Rede para Vôlei, Marca Bel Park, R\$ 40,00 o par e Item 10) Rede para aro de basquete, marca Bel Park,R\$8,00 o par.
Itanhaém, 30 de novembro de 2005.

MARCOS TADEU FERREIRA DE MORAIS

Diretor de Suprimentos

ATA DE REGISTRO DE PREÇO Nº 29/2005

REGISTRO DE PREÇO - 1ª Publicação, conforme artigo 15, parágrafo segundo da Lei Federal nº 8.666/93.

Pregão 29/05 - Objeto: Aquisição de Equipamentos e Material Permanentemente Hospitalar, para atendimento da Secretaria da Saúde. Registro de Preço 29/2005
- Comercial Evolução Produtos Médicos e Odontológicos Ltda - LOTE 01 - ; Item 01) Aparelho de anestesia,marca Oxigel, modelo 1722 - R\$38.000,00; LOTE 14 - Item 01)Armário vitrine c/ 02 portas, marca Levita, modelo LV 63 - R\$ 351,80 ; Item 02)Armário vitrine de parede, modelo Levita, modelo LVESP -R\$264.90 ; LOTE 17 - Item 01) Balança p/ 150 KG, marca Welmy - R\$ 515.74 ; Item 02) Balança Eletrônica p/ Bebê, 15 KG, marca Welmy - R\$691,63 ; LOTE 22) - Item 01) Cadeira fixa de pé palito, marca Móveis Bello -R\$180,48 ; Item 02) Cadeira secretária, marca Móveis Bello - R\$303.81 - LOTE 29) _ Item 01) Mesa p/ exame clínico, marca Levita - R\$ 221,28 ; Item 02)Mesa p/ exame clínico em madeira, marca Levita - R\$ 784,88 ; LOTE 30) - Item 01) Carro de emergência, marca Levita - R\$ 860,60 ; Item 02) Carro radiola simples, marca Levita - R\$ 528,80 ; Item 03) Carro curativo inox, marca Levita - R\$ 688,50 ; Item 04) Carro para transporte de roupa, marca Fibraeng - R\$ 1327,50 - LOTE 32) - Item 01) Mesa auxiliar de mayo, marca Levita - R\$160,00 ; LOTE 34) - Item 01) Poltrona reclinável, marca Levita, - R\$ 429,33
- Fanem Ltda - Lote 04) - Item 01) Aspirador Cirúrgico , marca Fanem, modelo AME DIA PUMP - R\$ 1181,65 ; LOTE 05) Unidade de Cuidados Intensivos e reanimação p/ recém nascidos, marca Fanem, Modelo

MARCOS TADEU FERREIRA DE MORAIS

Diretor de Suprimentos

ATA DE REGISTRO DE PREÇO Nº 29/2005

REGISTRO DE PREÇO - 1ª Publicação, conforme artigo 15, parágrafo segundo da Lei Federal nº 8.666/93.

Pregão 29/05 - Objeto: Aquisição de Equipamentos e Material Permanentemente Hospitalar, para atendimento da Secretaria da Saúde. Registro de Preço 29/2005

- Comercial Evolução Produtos Médicos e Odontológicos Ltda - LOTE 01 - ; Item 01) Aparelho de anestesia,marca Oxigel, modelo 1722 - R\$38.000,00; LOTE 14 - Item 01)Armário vitrine c/ 02 portas, marca Levita, modelo LV 63 - R\$ 351,80 ; Item 02)Armário vitrine de parede, modelo Levita, modelo LVESP -R\$264.90 ; LOTE 17 - Item 01) Balança p/ 150 KG, marca Welmy - R\$ 515.74 ; Item 02) Balança Eletrônica p/ Bebê, 15 KG, marca Welmy - R\$691,63 ; LOTE 22) - Item 01) Cadeira fixa de pé palito, marca Móveis Bello -R\$180,48 ; Item 02) Cadeira secretária, marca Móveis Bello - R\$303.81 - LOTE 29) _ Item 01) Mesa p/ exame clínico, marca Levita - R\$ 221,28 ; Item 02)Mesa p/ exame clínico em madeira, marca Levita - R\$ 784,88 ; LOTE 30) - Item 01) Carro de emergência, marca Levita - R\$ 860,60 ; Item 02) Carro radiola simples, marca Levita - R\$ 528,80 ; Item 03) Carro curativo inox, marca Levita - R\$ 688,50 ; Item 04) Carro para transporte de roupa, marca Fibraeng - R\$ 1327,50 - LOTE 32) - Item 01) Mesa auxiliar de mayo, marca Levita - R\$160,00 ; LOTE 34) - Item 01) Poltrona reclinável, marca Levita, - R\$ 429,33
- Fanem Ltda - Lote 04) - Item 01) Aspirador Cirúrgico , marca Fanem, modelo AME DIA PUMP - R\$ 1181,65 ; LOTE 05) Unidade de Cuidados Intensivos e reanimação p/ recém nascidos, marca Fanem, Modelo

- Comercial Evolução Produtos Médicos e Odontológicos Ltda - LOTE 01 - ; Item 01) Aparelho de anestesia,marca Oxigel, modelo 1722 - R\$38.000,00; LOTE 14 - Item 01)Armário vitrine c/ 02 portas, marca Levita, modelo LV 63 - R\$ 351,80 ; Item 02)Armário vitrine de parede, modelo Levita, modelo LVESP -R\$264.90 ; LOTE 17 - Item 01) Balança p/ 150 KG, marca Welmy - R\$ 515.74 ; Item 02) Balança Eletrônica p/ Bebê, 15 KG, marca Welmy - R\$691,63 ; LOTE 22) - Item 01) Cadeira fixa de pé palito, marca Móveis Bello -R\$180,48 ; Item 02) Cadeira secretária, marca Móveis Bello - R\$303.81 - LOTE 29) _ Item 01) Mesa p/ exame clínico, marca Levita - R\$ 221,28 ; Item 02)Mesa p/ exame clínico em madeira, marca Levita - R\$ 784,88 ; LOTE 30) - Item 01) Carro de emergência, marca Levita - R\$ 860,60 ; Item 02) Carro radiola simples, marca Levita - R\$ 528,80 ; Item 03) Carro curativo inox, marca Levita - R\$ 688,50 ; Item 04) Carro para transporte de roupa, marca Fibraeng - R\$ 1327,50 - LOTE 32) - Item 01) Mesa auxiliar de mayo, marca Levita - R\$160,00 ; LOTE 34) - Item 01) Poltrona reclinável, marca Levita, - R\$ 429,33
- Fanem Ltda - Lote 04) - Item 01) Aspirador Cirúrgico , marca Fanem, modelo AME DIA PUMP - R\$ 1181,65 ; LOTE 05) Unidade de Cuidados Intensivos e reanimação p/ recém nascidos, marca Fanem, Modelo

- K. Takaoka Indústria e Comércio Ltda - LOTE 02 - Item 01) Ventilador Eletrônico microprocessado, marca Takaoka, modelo Smart - R\$ 26.500,00

- Sercon Indústria e Comércio de Aparelhos Médicos Hospitalares Ltda - LOTE 15) Item01) Autoclave Horizontal de Esterilização a vapor para alta temperatura, marca Sercon, modelo HS - R\$ 43.500,00.

- Marte Equipamentos para Laboratórios Ltda - LOTE 19, Item 01) Foco Cirúrgico de teto , marca MHML Móveis Hospitalares, modelo MHML 901 - R\$ 4440,00 ; Item 02) Foco cirúrgico pedestal, marca Goiás, modelo 2600 - R\$ 202,00 ; Item 03) Foco Clínico, marca MHML Móveis Hospitalares, modelo MHML 900 - R\$250,00 .

- Vale Comercial Ltda - LOTE 23) Item 01) Cadeira de banho, marca BIG - R\$ 1456,00 ; Item 02) Cadeira de rodas , marca Jaguaribe 1015 - R\$ 3843,00.

- Ronaldo Abílio Favoni ME - LOTE 26) Item 01) Cardioversor Microprocessado, modelo HS 03 - R\$ 6.940,00 .

- Ultra Imagem do Brasil Com. De Imp. E Exp. De Equipamentos Médicos Ltda - LOTE 360 Item 01) Aparelho de Ultra Sonografia , marca

Multi system 2051 - R\$ 5.225,00 ; LOTE 06) Item 01)Incubadora de transporte de recém nascido,marca Fanem, modelo IT - 158 TS - R\$14500,00 - LOTE 07) - Item 01) Unidade de Fototerapia, marca Fanem, modelo 006-BP - Billisport - R\$ 1350,00 - LOTE 10) Item 01) Incubadora p/ recém nascido, marca Fanem, modelo vision 2186 - R\$16.000,00 ; LOTE 12 - Item 01) Câmara de conservação de vacina, marca Fanem, Modelo 347 CV - 1 - R\$3.500,00 ;

- Oxylife Equipamentos Hospitalares Ltda - LOTE 08) Item 01)Banho Maria com suporte,marca Deleo, modelo DLBMTB - R\$ 1290,00 - LOTE 11) Item 01) Cama para parto, marca RC Móveis, modelo RC 08- R\$ 6800,00 - LOTE 20) Item 01) Aminoscópio, marca ciruvel 1 ponta - R\$ 1035,00.

- Metalúrgica 2002 Ltda - LOTE 24) Item 01) Cadeira de amamentação, marca Artmed, modelo Art 260 - R\$ 725,00 - LOTE 27) Item 01) Cama de recuperação com colchão, marca Artmed, modelo Art 060 - R\$ 850,00 - Item 02) Cama Fawler Standard c/ grades e colchão, marca Artmed, modelo Art 072 - R\$ 815,00 - LOTE 31) Item 01) Carro para limpeza, marca Artmed, modelo Art 130 - R\$ 630,00 - LOTE 40) Carro de Emergência c/ gavetas, marca Artmed, modelo Art 101 - R\$ 1566,00 - LOTE 41) Item 01) Berço fawler luxo c/ rodas, marca Artmed, modelo Art 073 - R\$ 562,72.

- Central de Fábricas de Equipamentos Hospitalares Ltda - LOTE 03) Item 01) Oxímetro de Pulso, marca EMAI, modelo MX 300 - R\$ 3045,55 - LOTE 33) Item 01) Mesa secretária , marca Firenze, modelo CF029, cinza - R\$ 237,50.

- Udimed Comercial Hospitalar Ltda - LOTE 37 - Item 01) Bebedouro elétrico, marca Belliere - R\$ 611,80 - LOTE 47) Item 01) Longarina 03 lugares c/ braço, marca ROAN - R\$ 900,00 - Item 02) Longarina 04 lugares c/ braço, marca ROAN - R\$ 1100,00, Item 03) Longarina 05 lugares c/ braço, marca ROAN - R\$ 1300,00.

- Dak Film Comercial Ltda - LOTE 28) Item 01) Maca de transferência em aço inox, marca Santa Luzia, modelo SL 0380 - R\$ 3399,00 - Item 02) Maca c/ grade protetora em aço inox c/ colchonete, marca Santa Luzia, modelo SL 8090 - R\$1800,00 ; Item 03) Maca retrátil completa inox c/ colchonete, Marca Santa Luzia, modelo SL - 4043 -0 - R\$ 2360,00 - LOTE 42) Item 01) Detector Fetal de Mesa, marca Medpej, modelo DF4001 - R\$ 290,00 - Item 02)Detector Fetal Portátil, marca Medpej, modelo, DF 4000 - R\$ 390,00 - LOTE 44) Item 01) Serra elétrica para gesso, marca NEVONI, R\$ 1500,00 .

- Indústria e Comércio de Moveis Hospitalares Ltda (Renascer) - LOTE - 18 - Item 01) Mesa de cabeceira aberta, marca renascer. Modelo RNO7032 - R\$110,00 ; Item 02)Mesa para refeição no leito, marca renascer, modelo RNO 7034 - R\$90,00 ; Item 03)Mesa auxiliar, marca renascer, modelo RNO 7006 - R\$ 188,20 ; Item 04) Mesa auxiliar inox c/ rodízios, marca renascer, modelo RNO 7018, R\$ 275,00 ; LOTE 21) Item 01) Biombo triplo, marca renascer, modelo RN14039 - R\$ 546,25 ; Item 02) Escadinha 02 degraus, marca renascer, modelo RN10004 - R\$ 31,71 ; Item 03) Suporte de braçadeira, marca renascer, modelo RN13001 - R\$ 59,53 ; Item 04) Suporte para Balde, marca renascer, modelo RN 14014 - R\$ 86,01 ; Item 05) Suporte para saco hamper, marca renascer, modelo RN 14010 - R\$ 49,63 ; Item 06) Suporte para soro, marca renascer, modelo RN 13004 - R\$ 59.19 ; Item 07) Banco giratório, marca renascer, modelo RN 09003 - R\$ 45,72 - LOTE 25) - Item 01) Negatoscópio, marca renascer, modelo RN14011 - R\$ 125,83 - Caobianco Materiais Médicos e Hospitalares Ltda - LOTE 38, Item01)Oxicapnógrafo. Marca EMAI modelo MX 200 A R\$ 11400,00 - LOTE 45) Item 01) Monitor cardíaco, marca EMAI, modelo MX0A - R\$ 3029,50 ; Item 02) Monitor cardíaco, marca EMAI, modelo MX 300 D - R\$ 5693,50.

- K. Takaoka Indústria e Comércio Ltda - LOTE 02 - Item 01) Ventilador Eletrônico microprocessado, marca Takaoka, modelo Smart - R\$ 26.500,00

- Sercon Indústria e Comércio de Aparelhos Médicos Hospitalares Ltda - LOTE 15) Item01) Autoclave Horizontal de Esterilização a vapor para alta temperatura, marca Sercon, modelo HS - R\$ 43.500,00.

- Marte Equipamentos para Laboratórios Ltda - LOTE 19, Item 01) Foco Cirúrgico de teto , marca MHML Móveis Hospitalares, modelo MHML 901 - R\$ 4440,00 ; Item 02) Foco cirúrgico pedestal, marca Goiás, modelo 2600 - R\$ 202,00 ; Item 03) Foco Clínico, marca MHML Móveis Hospitalares, modelo MHML 900 - R\$250,00 .

- Vale Comercial Ltda - LOTE 23) Item 01) Cadeira de banho, marca BIG - R\$ 1456,00 ; Item 02) Cadeira de rodas , marca Jaguaribe 1015 - R\$ 3843,00.

- Ronaldo Abílio Favoni ME - LOTE 26) Item 01) Cardioversor Microprocessado, modelo HS 03 - R\$ 6.940,00 .

- Ultra Imagem do Brasil Com. De Imp. E Exp. De Equipamentos Médicos Ltda - LOTE 360 Item 01) Aparelho de Ultra Sonografia , marca

Medson, modelo SA 8000 EX, R\$78.000,00.

- All Méd World Ltda - LOTE 39) Item 01) Cardiotocógrafa, marca Magna - R\$ 12.500,00.

- Dixtal Biomédica Ind. E Com. Ltda - LOTE 43) Item 01) Eletrocardiógrafo, marca Dixtal, modelo eletropágina EP3 - R\$ 2726,00
- Comércio de Materiais Médicos Hospitalares Macrosul Ltda - LOTE 46) Item 01) Oftalmoscópio MINI 2000, marca Welch Allin, modelo Pocket Junior - R\$ 980,00.

- Castilhos Equipamentos Científicos Ltda - LOTE 35) Item 01) Mesa cirúrgica p/ alta cirurgia, radiotransparente, marca Fabmed, modelo FA 208 - R\$ 14.333,33.

- Avipe Comércio e Representações Ltda - LOTE 13) Item 01) Armário com duas portas, marca MHML, modelo MHML 500G - R\$ 2370,00 ; Item 02) Armário de aço p/ roupas 02 portas, marca MHML, modelo MHML 500C - R\$ 1950,00 ; Item 03) Armário de parede em aço c/ duas portas, marca MHML, modelo MHML 500G - R\$ 5985,00 ; Item 04) Armário em aço, duas portas, marca MHML, modelo MHML 500 C - R\$ 2720,00 ; Item 05) Roupeiro em aço, marca MHML, Modelo MHML 500E - R\$ 2475,00.

Itanhaém, 14 de dezembro de 2005.

MARCOS TADEU FERREIRA DE MORAIS

Diretor de Suprimentos

AVISO DE REABERTURA DE TOMADA DE PREÇOS Nº 02/05

PROCESSO Nº 4332/05

OBJETO: OBRAS DE REFORMA DO PRÓPRIO MUNICIPAL-CMTECE A Comissão Municipal Permanente de Licitação-CMPL, torna público, para conhecimento dos interessados, que analisando as documentações das empresas, resolveu habilitar a empresa CONSTRUTORA HALCCA LTDA., a prosseguir no certame licitatório, e inabilitar as empresas CONSTRUTORA SARRACENA LTDA., e ENPLAN ENGENHARIA E CONSTRUTORA LTDA., por não atenderem o item 1.3, subitem "e", do Edital. Ante o exposto resolve a Comissão, por unanimidade, designar o dia 21.12.05, às 14:00 hs., para a abertura do Envelope nº 02-Proposta, no Paço Municipal.

Itanhaém-SP., 12 de Dezembro de 2005.

JOSÉ EDUARDO FERNANDES

Presidente da CMPL

AVISO DE LICITAÇÃO Nº 34/2.005.

Acha-se aberto na Prefeitura Municipal da Estância Balneária de Itanhaém o **Pregão eletrônico nº 34/2005.**

Processo nº 8.760/2005.

Interessado: Secretaria da Saúde.

Objeto: Registro de Preços para Aquisição de 225 (duzentos e vinte e cinco) Cestas Básicas com entrega parcelada, para Atendimento da Secretaria da Saúde.(SINI e Vigilância Sanitária)

Obtenção do edital completo: a partir de 16/12/2005, na Internet no endereço eletrônico: www.licitacoes-e.com.br;

RECEBIMENTO DAS PROPOSTAS

LOTES DATA/HORÁRIO

Lote(s) 1 ao 11 Início - Das 7:00 horas dia 16/12/2005
Final - às 8:00 Horas do dia 29/12/2005

ABERTURA DAS PROPOSTAS

LOTES DATA/HORÁRIO

Lote(s) 1 ao 11 A partir das 8:30 Horas do dia 29/12/2005

INÍCIO DA DISPUTA DE PREÇOS

LOTES DATA/HORÁRIO

Lote(s) 1 ao 11 A partir das 13:00 Horas do dia 29/12/2005

Recebimento da documentação do Lote 01: até o 3º (terceiro) dia útil subsequente ao da realização da sessão.

Todas as fases referente a este procedimento licitatório, serão realizadas pela Internet no endereço eletrônico: www.licitacoes-e.com.br.

INFORMAÇÕES: Telefone (0xx13) 3421.1600, ramal 236, c/ Olinda ou Marcos.

PREFEITURA MUNICIPAL DA ESTÂNCIA BALNEÁRIA DE ITANHAÉM, EM 14 DE DEZEMBRO DE 2.005.

MARCOS TADEU FERREIRA DE MORAIS

Diretor de Suprimentos

AVISO DE LICITAÇÃO Nº 32/2. 005.

Acha-se aberto na Prefeitura Municipal da Estância Balneária de Itanhaém o **Pregão eletrônico nº 32/2005.**

Processo nº 8.430/2005.

Interessado: Secretaria de Educação, Cultura e Esportes.

Objeto: Registro de Preço para Aquisição de Roçadeira com Motor a gasolina, para Atendimento da Secretaria de Educação, Cultura e Es-

portes.

Obtenção do edital completo: a partir de 07/12/2005, na Internet no endereço eletrônico: www.licitacoes-e.com.br;

RECEBIMENTO DAS PROPOSTAS

LOTES DATA/HORÁRIO

Lote(s) 1 Início - Das 7:00 horas dia 07/12/2005
Final - às 8:00 horas do dia 22/12/2005

ABERTURA DAS PROPOSTAS

LOTES DATA/HORÁRIO

Lote(s) 1 A partir das 8:30 horas do dia 22/12/2005

INÍCIO DA DISPUTA DE PREÇOS

LOTES DATA/HORÁRIO

Lote(s) 1 A partir das 9:00 horas do dia 23/12/2005

Recebimento da documentação do Lote 01: até o 3º (terceiro) dia útil subsequente ao da realização da sessão.

Todas as fases referente a este procedimento licitatório, serão realizadas pela Internet no endereço eletrônico: www.licitacoes-e.com.br.

INFORMAÇÕES: Telefone (0xx13) 3421.1600, ramal 236, c/ Olinda ou Marcos.

PREFEITURA MUNICIPAL DA ESTÂNCIA BALNEÁRIA DE ITANHAÉM, EM 06 DE DEZEMBRO DE 2.005.

MARCOS TADEU FERREIRA DE MORAIS

Diretor do Departamento de Suprimentos

AVISO DE LICITAÇÃO Nº 28/2005.

Acha-se aberto na Prefeitura Municipal da Estância Balneária de Itanhaém o **Pregão eletrônico nº 28/2005.**

Processo nº 7.222/2005.

Interessado: Secretaria de Administração.

Objeto: Registro de Preço para Aquisição de Materiais Permanentes, para Atendimento da Prefeitura Municipal de Itanhaém.

Obtenção do edital completo: a partir de 19/12/2005, na Internet no endereço eletrônico: www.licitacoes-e.com.br;

RECEBIMENTO DAS PROPOSTAS

LOTES DATA/HORÁRIO

Lote(s) 1 ao 11 Início - Das 7:00horas dia 19/12/2005
Final - às 08:00 horas do dia 02/01/2005

ABERTURA DAS PROPOSTAS

LOTES DATA/HORÁRIO

Lote(s) 1 ao 11 A partir das 08:00 Horas do dia 02/01/2005

INÍCIO DA DISPUTA DE PREÇOS

LOTES DATA/HORÁRIO

Lote(s) 1 ao 11 A partir das 9:00 Horas do dia 03/01/2005

Recebimento da documentação do Lote 01 ao 11: até o 3º (terceiro) dia útil subsequente ao da realização da sessão.

Todas as fases referente a este procedimento licitatório, serão realizadas pela Internet no endereço eletrônico: www.licitacoes-e.com.br.

INFORMAÇÕES: Telefone (0xx13) 3421.1600, ramal 236, c/ Olinda ou Marcos.

PREFEITURA MUNICIPAL DA ESTÂNCIA BALNEÁRIA DE ITANHAÉM, EM 13 DE DEZEMBRO DE 2.005.

MARCOS TADEU FERREIRA DE MORAIS

Diretor de Suprimentos

EXTRATOS DE ADITAMENTO DE CONTRATO

Processo nº 5.078/2005;

Contrato nº 077/2005;

Contratante: Município de Itanhaém;

Contratada: Cooperita - Cooperativa de Trabalho dos Transportadores Rodoviários de Cargas e Passageiros do Litoral Sul do Estado de São Paulo;

Valor: R\$ 172.972,50;

Vigência: 90 (noventa) dias ou até que seja concluído o processo licitatório em andamento, prevalecendo o que ocorrer primeiro;

Dotação Orçamentária: 0804-10304.0135.2201-3390;

Data da Assinatura: 27/10/2005.

MARCOS TADEU FERREIRA DE MORAIS

Diretor do Departamento de Suprimentos

Processo nº 5.114/2005;

Contrato nº 078/2005;

Contratante: Prefeitura Municipal de Itanhaém;

Contratada: Cooperativa Mista de Trabalho e Consumo Cooperunião de Itanhaém;

Valor: R\$ 214.000,00;

Vigência: até 23 de dezembro de 2005 ou até que seja concluído o processo licitatório em andamento, prevalecendo o que ocorrer primeiro;

Dotações Orçamentárias: 0702-12365.0160.2201-3390 e 0704.12361.0150.2201-3390;

Data da Assinatura: 27/10/2005.

MARCOS TADEU FERREIRA DE MORAIS

Diretor do Departamento de Suprimentos

PROCESSO Nº: 7.289/05;

CONTRATO Nº: 107/05

CONTRATANTE: Prefeitura Municipal de Itanhaém.

CONTRATADA: Educon Consultoria em Educação Ltda.

OBJETO: Avaliação dos alunos 1ª à 7ª séries do Ensino Fundamental da rede municipal de ensino.

VALOR: R\$ 46.000,00.

VIGÊNCIA: 180 (cento e oitenta) dias.

MODALIDADE: Convite nº 152/2005.

DATA DA ASSINATURA:08/11/05.

MARCOS TADEU FERREIRA DE MORAIS

Diretor do Departamento de Suprimentos

PROCESSO Nº: 7.388/05;

CONTRATO Nº: 108/05

CONTRATANTE: Prefeitura Municipal de Itanhaém.

CONTRATADA: Labimbraz Comercial Ltda.

OBJETO: Locação de aparelho de bioquímica e reagentes para atender a Secretaria da Saúde.

VALOR: R\$ 48.520,08.

VIGÊNCIA: 06 (seis) meses.

MODALIDADE: Convite nº 109/2005.

DATA DA ASSINATURA: 16/11/05.

MARCOS TADEU FERREIRA DE MORAIS

Diretor do Departamento de Suprimentos

PROCESSO Nº: 3.826/05;

CONTRATO Nº: 109/05

CONTRATANTE: Prefeitura Municipal de Itanhaém.

CONTRATADA: Carbone Comércio de Máquinas Ltda - EPP.

OBJETO: Prestação de Serviços de reforma geral de máquina pá carregadeira 55C, incluindo o transporte.

VALOR: R\$ 27.794,00.

VIGÊNCIA: 60 (sessenta) dias.

MODALIDADE: Convite nº 136/2005

DATA DA ASSINATURA:16/11/05.

MARCOS TADEU FERREIRA DE MORAIS

Diretor do Departamento de Suprimentos

PROCESSO Nº: 7.417/05;

CONTRATO Nº: 110/05

CONTRATANTE: Prefeitura Municipal de Itanhaém.

CONTRATADA: Maria Chagas Costa - ME.

OBJETO: Reforma de 430 (quatrocentos e trinta) conjuntos de mobiliários escolares.

VALOR: R\$ 17.157,00.

VIGÊNCIA: 60 (sessenta) dias.

MODALIDADE: Convite nº 154/05

DATA DA ASSINATURA: 22/11/05.

MARCOS TADEU FERREIRA DE MORAIS

Diretor do Departamento de Suprimentos

PROCESSO Nº: 7.677/05;

CONTRATO Nº: 111/05

CONTRATANTE: Prefeitura Municipal de Itanhaém.

CONTRATADA: Jessé Vieira de Souza ME.

OBJETO: Serviços de reforma da Unidade Básica de Saúde do Jd. Coronel.

VALOR: R\$38.173,00.

VIGÊNCIA: 60 (sessenta) dias.

MODALIDADE: Convite nº 157/05.

DATA DA ASSINATURA: 22/11/05.

MARCOS TADEU FERREIRA DE MORAIS

Diretor do Departamento de Suprimentos

PROCESSO Nº: 7.277/05

CONTRATO Nº: 112/05

CONTRATANTE: Prefeitura Municipal de Itanhaém.

CONTRATADA: M. Sanseverino & CIA Ltda.

OBJETO: Locação de equipamentos fotocopiadoras.

VALOR: R\$ 11.880,00.

VIGÊNCIA: 12 (doze) meses.
MODALIDADE: Convite nº 158/05.
DATA DA ASSINATURA: 22/11/05.
MARCOS TADEU FERREIRA DE MORAIS
 Diretor do Departamento de Suprimentos

PROCESSO Nº: 8.080/05
CONTRATO Nº: 113/05
CONTRATANTE: Prefeitura Municipal de Itanhaém.
CONTRATADA: Fundação para o Vestibular da Universidade Estadual Paulista-UNESP.
OBJETO: Serviços técnicos especializados de planejamento, organização e execução de Concurso Público.
VALOR: Sem ônus para a Prefeitura.
VIGÊNCIA: 150 (cento e cinquenta) dias corridos.
MODALIDADE: Dispensa.
DATA DA ASSINATURA: 22/11/05.
MARCOS TADEU FERREIRA DE MORAIS
 Diretor do Departamento de Suprimentos

CONTRATO Nº: 31/2001
CONTRATANTE: Prefeitura Municipal de Itanhaém.
CONTRATADA: Ari Aparecido Pereira.
OBJETO: Serviços de manutenção aparelhos odontológicos.
VALOR: R\$ 4.000,00
VIGÊNCIA: 05 (cinco) meses
MODALIDADE: Convite nº 45/2001
DATA DA ASSINATURA: 09/11/05.
MARCOS TADEU FERREIRA DE MORAIS
 Diretor do Departamento de Suprimentos
PROCESSO Nº: 2.059/02
CONTRATO Nº: 70/2002
CONTRATANTE: Prefeitura Municipal de Itanhaém.
CONTRATADA: J. A. Litoral Transportes e Turismo Ltda.
VIGÊNCIA: 12 (doze) meses.
OBJETO: Transporte intermunicipal de estudantes.
VALOR: R\$ 420.000,00
MODALIDADE: Tomada de Preços nº 01/2002
DATA DA ASSINATURA: 18/11/05
MARCOS TADEU FERREIRA DE MORAIS
 Diretor do Departamento de Suprimentos

PROCESSO Nº: 1.787/03
CONTRATO Nº: 53/2003
CONTRATANTE: Prefeitura Municipal de Itanhaém.
CONTRATADA: MEDFON – Clínica Médica e Fonoaudiológica Ltda.
OBJETO: detecção de emissões otoacústica.
VIGÊNCIA: 12 (doze) meses
MODALIDADE: Convite nº 62/03
VALOR: R\$ 11.520,00
DATA DA ASSINATURA: 14/11/05
MARCOS TADEU FERREIRA DE MORAIS
 Diretor do Departamento de Suprimentos

PROCESSO Nº: 2.222/05
CONTRATO Nº: 41/2005
CONTRATANTE: Prefeitura Municipal de Itanhaém.
CONTRATADA: J. Ribeiro Campos Obras e Piscinas - EPP.
OBJETO: Execução de serviços de pavimentação em lajotas de concreto em vias do município.
VIGÊNCIA: 150 (cento e cinquenta) dias
MODALIDADE: Convite nº 63/2005
DATA DA ASSINATURA: 30/09/05
MARCOS TADEU FERREIRA DE MORAIS
 Diretor do Departamento de Suprimentos

PROCESSO Nº: 3.955/05
CONTRATO Nº: 73/2005

CONTRATANTE: Prefeitura Municipal de Itanhaém.
CONTRATADA: Softpark Informática Ltda.
OBJETO: aquisição e manutenção de software de sistema de gestão p/ educação municipal.
VIGÊNCIA: 90 (noventa) dias
MODALIDADE: Convite nº 110/2005
DATA DA ASSINATURA: 07/11/05.
MARCOS TADEU FERREIRA DE MORAIS
 Diretor do Departamento de Suprimentos

PROCESSO Nº: 5.747/05
CONTRATO Nº: 92/2005
CONTRATANTE: Prefeitura Municipal de Itanhaém.
CONTRATADA: NRC Serviços Contábeis S/S Ltda.
OBJETO: instalação, customização, cadastramento e implantação definitiva de sistema de gestão de equilíbrio orçamentário.
VIGÊNCIA: 60 (sessenta) dias
MODALIDADE: Convite nº 133/2005
DATA DA ASSINATURA: 05/10/05
MARCOS TADEU FERREIRA DE MORAIS
 Diretor do Departamento de Suprimentos

PROCESSO Nº: 6.583/05
CONTRATO Nº: 101/2005
CONTRATANTE: Prefeitura Municipal de Itanhaém.
CONTRATADA: Litoral Sul Águas Ltda ME.
OBJETO: fornecimento de garrações de água.
VALOR: R\$ 4.706,40
MODALIDADE: Convite nº 149/05
DATA DA ASSINATURA: 07/11/05
MARCOS TADEU FERREIRA DE MORAIS
 Diretor do Departamento de Suprimentos

AVISO DE HABILITAÇÃO/INABILITAÇÃO
Concorrência nº 07/05 – Processo nº 1970/05
Objeto: Implantação de sinalização vertical e horizontal, denominado "Zona Azul".
 A Comissão Municipal Permanente de Licitação-CMPL, torna público, para conhecimento dos interessados, que analisou detalhadamente os documentos apresentados e decidiu pela **HABILITAÇÃO** das empresas TOP 1000 ESTACIONAMENTO LTDA., DCT TECNOLOGIA E SERVIÇOS LTDA., e DINÂMICA ADMINISTRAÇÃO E REPRESENTAÇÃO LTDA. Decidiu, ainda, **INABILITAR** por falta de documentos, a empresa PORTO FELIZ ESTACIONAMENTOS LTDA.ME., pois não apresentou os itens 1.1 e 1.2., 1.4.3.1.2. (Certidão Negativa da Dívida Ativa), 1.4.3. (Certidão Estadual vencida). Fica aberto o prazo de 5 (cinco) dias úteis, para a apresentação de eventuais recursos, a contar da publicação deste Aviso, nos termos do artigo 109, da Lei Federal nº 8.666/93, com suas alterações.
 Itanhaém-SP., 02 de Dezembro de 2005.
JOSÉ EDUARDO FERNANDES
 Presidente da CMPL

AVISO DE REABERTURA DE CONCORRÊNCIA Nº 06/05 – PROCESSO Nº 3893/05
OBJETO: CONSTRUÇÃO DE ESCOLA DO JARDIM OÁSIS
 A Comissão Municipal Permanente de Licitação-CMPL, torna público, para conhecimento dos interessados, que em análise à impugnação apresentada pela empresa TERMAQ-TERRAPLENAGEM, CONSTRUÇÃO CIVIL E ESCAVAÇÕES LTDA., decidiu remeter o processo licitatório à Procuradoria Jurídica para orientação por meio de parecer. A Procuradoria Jurídica, opou pelo não acolhimento da presente impugnação. Ante o exposto resolve a Comissão, por unanimidade, negar provimento à impugnação proposta. Fica designado o dia 07.12.05, até às 13:30 hs, para a entrega dos envelopes no Depto. de Suprimentos e a abertura se dará às 14:00 hs., no Paço Municipal. Itanhaém-SP., 30 de Novembro de 2005.
JOSÉ EDUARDO FERNANDES
 Presidente da CMPL

INOVAÇÃO

Governo Municipal firma parceria com universidade

Determinado a criar mecanismos de preservação e educação ambiental, o Governo Municipal de Itanhaém celebrou, na última semana, o Termo de Cooperação Técnica, com o Centro Universitário Monte Serrat (Unimonte). Assinado pelo chefe do Executivo e pela reitora da instituição, Maria Otília Pires Lanza, o acordo garante a utilização do Centro de Pesquisas do Estuário do Rio Itanhaém para o estudo científico e tecnológico, voltado ao desenvolvimento de ações em prol do meio ambiente.

De acordo com o termo, as instalações, equipamentos e laboratório do espaço, localizado na Unidade nº 01 do Centro de Defesa do Meio Ambiente, situado na Rua Dom Sebastião Leme, 195, no Jardim Ivoty, poderão ser aproveitados por representantes, pesquisadores, docentes e alunos do Unimonte, para a elaboração de pesquisas voltadas ao desenvolvimento sustentável.

Em contrapartida, caberá à instituição de ensino superior compartilhar com a Prefeitura os resultados dos trabalhos realizados em conjunto, sejam científicos, tecnológicos ou educacionais, sempre objetivando promover a melhoria da qualidade ambiental das presentes e futuras gerações. Para isso, a universidade criará um banco de dados que disponibilizará todas as informações levantadas através dos estudos.

ATRIBUIÇÕES - Ainda segundo o instrumento que oficializa a parceria, são atribuições do Unimonte manter os equipamentos públicos em perfeição, adquirir materiais de consumo para o laboratório, assim como arcar com as despesas referentes ao desenvolvimento das pesquisas, estudos e demais atividades. Cabe também ao Centro Universitário, proporcionar à Administração Municipal o acesso a técnicas e tecnologias de que já dispõe para o desenvolvimento e implementação de projetos futuros.

Enquanto isso, é de responsabilidade da Prefeitura fornecer as instalações adequadas para as atividades previstas, disponibilizar alojamento aos pesquisadores e representantes do Unimonte. Também cabe ao Governo compartilhar os equipamentos e materiais de que dispõe, como barcos, computadores, data-show e aquários.

EXPEDIENTE:

Prefeitura Municipal da Estância Balneária de Itanhaém
 Av. Washington Luiz, 75 - Centro - Cep. 11.740-000 - Tel. (13) 3421-1600 - www.itanhaem.sp.gov.br

Boletim Oficial da Estância Balneária de Itanhaém
 Criado pela Lei nº 3.039, de 12/11/2003

Jornalista Responsável: Sílvio Lousada - MTB 24.000
 Impressão: Gráfica e Editora Diário do Litoral - Tiragem: 5.000 exemplares

Produção:
 Secretaria de Comunicação Social
 Av. Washington Luiz, 75 - Centro - Cep. 11.740-000
 Tel. (13) 3421-1600 ramais 1616/307/314
 boletimoficial@itanhaem.sp.gov.br

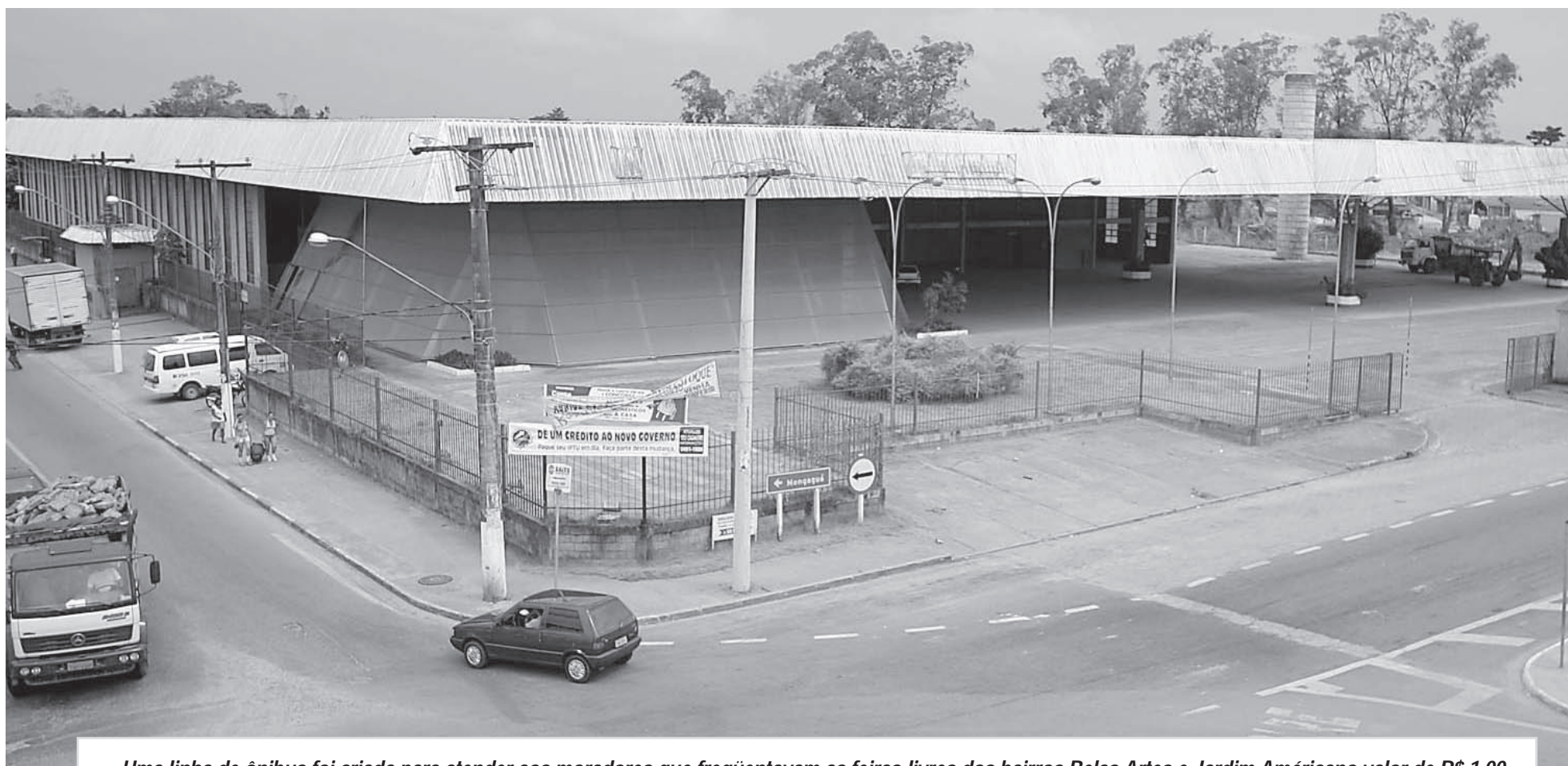

Uma linha de ônibus foi criada para atender aos moradores que freqüentavam as feiras-livres dos bairros Belas Artes e Jardim Americano valor de R\$ 1,00

CENTRO DO PRODUTOR

Produtores de hortifruti iniciam venda no atacado

Com início marcado para a próxima terça-feira (20), a comercialização possui o intuito de atender aos feirantes e comerciantes da Cidade e Região

O projeto do Centro de Produtor dá mais um passo rumo a implantação total, desta vez, inicia-se na próxima terça-feira (20) a venda no atacado de hortifruti, onde os feirantes, proprietários de pousadas, hotéis, restaurantes e comerciantes em geral da Cidade e Região poderão comprar direto do produtor, e o mais importante, com qualidade e preços iguais aos praticados pelo Ceasa de São Paulo.

A comercialização de produtos como jiló, chuchu, maxixe, quiabo, abobrinha, maracujá, pêssego, laranja, limão, abacaxi, mamão, manga, batata, cebola, cereais e folhas em geral, acontecerá de segunda a sexta-feira, das 6 às 14 horas, na parte interna do Centro do Produ-

tor, que fica na Avenida 31 de março, 1.505, no Jardim Corumbá, em Itanhaém.

De acordo com a secretaria de Comércio e Produção esta implantação representa mais uma conquista para o Município porque irá atender os comerciantes regionais, facilitando a compra para que possam ganhar tempo e dinheiro, evitando idas e vindas diárias à Capital. Isso sem contar com os feirantes, principalmente, os de terça e quinta-feira, que realizam as feiras-livres no próprio Centro do Produtor.

ÔNIBUS - Com o objetivo de atender aos moradores de Itanhaém que freqüentavam as feiras-livres dos bairros

Belas Artes e Jardim América, e que atualmente são realizadas no Centro do Produtor, foi criada uma linha de ônibus, com tarifa especial, no valor de R\$ 1,00, que toda terça-feira faz o trajeto, ida e volta, Centro do Produtor/Praça Ângelo Guerra, no Belas Artes, e todas as quintas-feiras, Centro do Produtor/Cemitério, no Jardim Coronel.

O percurso tem duração média de 15 minutos, o que representa saída dos pontos finais, a cada 30 minutos. A transferência da feira foi realizada no intuito de proporcionar à população, e também aos feirantes, maior comodidade e higiene, pois o local conta com cobertura e banheiros públicos e ainda atende aos moradores dos bairros onde as feiras aconteciam.