

Abertura dos Jogos
Escolares tem muita dança
no Centro de Convenções

Empreendedores
têm menos impostos e mais
oportunidades com o MEI

Provas de atletismo
agitarão a Cidade
em junho



BOLETIM OFICIAL

PREFEITURA DE ITANHAÉM

23 A 29 DE
MAIO DE 2018
ANO 15 • Nº 488
DISTRIBUIÇÃO GRATUITA

PRESERVAÇÃO ■
Evento acontece na ETEC
e na Câmara Municipal

SEMANA DO MEIO AMBIENTE

PROGRAMAÇÃO INCLUI PALESTRAS E ENCONTROS COM ONGS





ITANHAÉM

BOLETIM OFICIAL

Expediente

PREFEITURA DE ITANHAÉM

Av. Washington Luiz, 75 - Centro - Cep. 11.740-000
Tel. (13) 3421-1600

MARCO AURÉLIO GOMES
Prefeito Municipal

TIAGO CERVANTES
Vice-prefeito

Boletim Oficial do Município
Criado pela Lei nº 3.039, de 12/11/2003

JORNALISTA RESPONSÁVEL:
Sílvio Fernando Lousada Paulo
MTB: 24.000

PRODUÇÃO:
Secretaria de Comunicação Social (SECOM)
jornalismo@itanhaem.sp.gov.br

TIRAGEM:
5 mil exemplares

IMPRESSÃO:
Gráfica e Editora Diário do Litoral

Secretários

WILSON CARLOS DO NASCIMENTO
Administração

ROGÉLIO FERREIRO RODRIGUES SALCEDA
Assistência e Desenvolvimento Social

SÍLVIO FERNANDO LOUSADA PAULO
Comunicação Social

ELISEU BRAGA CHAGAS
Desenvolvimento Econômico

TIAGO CERVANTES
Educação, Cultura e Esportes

DOUGLAS LUIZ RODRIGUES
Fazenda

OSVALDO MENALE JÚNIOR
Gestão e Controle

ANDRÉ CALDAS
Governo Municipal / Turismo

MARA SANCHES FIGUEIREDO
Habitação

MARIA CRISTINA PREVIERO DE TOLEDO
Obras e Desenvolvimento Urbano

RUY SANTOS
Planejamento e Meio Ambiente

JOSÉ RENATO COSTA DE OLIVA
Relações do Trabalho

FÁBIO CRIVELLARI MIRANDA
Saúde

VINÍCIUS CAMBA
Serviços e Urbanização

MILTON SALDIBA PASSARELI DE CAMPOS JÚNIOR
Trânsito e Segurança Municipal

Programas

O Governo Municipal criou diversos programas para oferecer serviços e melhor qualidade de vida à população



APRENDIZADO
DO FUTURO



CÂMARA MUNICIPAL

Vereadores

Rodrigo Dias de Oliveira

Presidente

Edinaldo dos Santos Barros (Naldo)

Vice - presidente

Wilson Oliveira

1º Secretário

Hugo Di Lallo

2º Secretário

Alder Ferreira Valadão

Flávio da Cruz Abbasi

João Carlos Rossmann

José Domingos G. Silva (Zequinha)

Peterson Gonzaga Dias

Silvio Cesar de Oliveira

ITANHAÉM PREV

Previdência dos Servidores Públicos
do Município de Itanhaém

Luciano Moura dos Santos
Superintendente

Telefones Úteis

1ª Registro de Imóveis.....	3421-3030
1º Tabelião de Notas e Protesto	3422-1138 / 3422-6929
Banco de Alimentos.....	3427-1836 ou 3421-1802
Banco do Povo	3427-6234
Biblioteca	3426-1477
Cartório Eleitoral.....	3426-2747/ 3427-3713/ 3422-6112
Casa da Música.....	3427-1052
Cemitério Municipal.....	3427-7805
Centro de Informações Turísticas Metropolitanas (CITM)	3427-8327
Centro de Pesquisas	3427-6704
Centro de Treinamento Profissionalizante de Itanhaém (CETPI) ..	3426-3501
Centro Municipal de Reabilitação	3427-3612
Conselho Tutelar	3426-3500
Correios	3422-5353/ 3426-5801
Espaço Gabinete de Leitura José Rosendo.....	3427-7981
Fórum.....	3422-1215
Guarda Civil Municipal.....	3425-3800 / 153
Juizado da Infância e da Juventude	3422-1215
Junta Militar	3426-3320
Litoral Sul.....	3426-2316
Ministério do Trabalho	3422-6098
Museu Conceição de Itanhaém.....	3426-3682
Ouvidoria da Guarda.....	3421-1804
PIT Boca da Barra	3427-4409
PIT Praia do Sonho	3426-4918
Polícia Ambiental.....	3422-3765
Posto de Atendimento ao Trabalhador (PAT).....	3427-6234
Procon.....	3427-4339
Regional América	3422-1229
Regional Belas Artes/Garagem	3422-6066
Regional Gaivota	3429-4004
Regional Suarão.....	3422-1115/3427-7636
Registro Civil	3426-5498
Sabesp	3426-4044
Trânsito.....	156
Terminal Rodoviário.....	3421-1800
Vara do Trabalho	3426-5769

SAÚDE

Serviço de Atendimento Móvel de Urgência (SAMU)	192
Unidade de Pronto Atendimento (UPA)	3427-1111
Hospital e Maternidade	3421-1900
Centro de Especialidades Médicas de Itanhaém (CEMI)	3426-2074
Centro Especializado em Odontologia (CEO).....	3422-6972
Centro de Infectologia do Município (CINI)	3426-3350
Centro Especializado na Saúde da Criança e da Mulher (Cescri) ..	3426-3197
Vigilância à Saúde.....	3427-7047/ 3426-6706/ 3426-5105
CRAS Suarão.....	3427-3286
CRAS Oásis.....	3427-7660
CREAS	3427-7853
PAAS Gaivota.....	3429-2903
PAAS Sabaúna	3427-2771
USF do Belas Artes.....	3426-1402
USF do Centro	3426-4685
USF do Coronel	3427-5524
USF do Gaivota.....	3429-1410
USF do Grandesp	3425-3375
USF do Guapiranga.....	3426-5807
USF do Loty.....	3424-3279
USF do Oásis.....	3427-7533
USF do Savoy	3426-1798
USF do Suarão	3426-1577

UNIDADE FISCAL DO MUNICÍPIO (UFM)
2017 • R\$ 3,33 | 2018 • R\$ 3,38

Mídias Sociais



www.facebook.com/
prefeituramunicipaldeitanhaem



www.twitter.com/
pref_itanhaem



www.flickr.com/
governomunicipaldeitanhaem



www.youtube.com/
governomunicipal



www.instagram.com/
prefeituradeitanhaem

EMPREENDEDORES

têm menos impostos e mais oportunidades graças ao MEI

ECONOMIA ■ O primeiro contato com o mundo empresarial exige apenas que os MEIs paguem cerca de R\$ 50,00 por mês para manter o CNPJ em dia

Deixar a informalidade e ter acesso à Previdência Social são os principais benefícios do regime tributário para quem quer se tornar um microempreendedor individual (MEI), condição que melhorou a vida de aproximadamente 80% dos empreendedores que trabalham por conta própria na Baixada Santista. O primeiro contato com o mundo empresarial exige apenas que os MEIs paguem cerca de R\$ 50,00 por mês para manter o Cadastro Nacional de Pessoas Jurídicas (CNPJ) em dia, sendo isento dos demais tributos federais, o que pode ser um caminho promissor para quem pensa em montar o seu negócio com pouco recurso.

A Lei Complementar 128/08 sancionou a figura do microempreendedor individual, que nasceu com intuito de integrar os trabalhadores informais na porta do mercado formal. Todo autônomo que quer se tornar MEI precisa trabalhar por conta própria e faturar no máximo R\$ 81 mil por ano. Além disso, o programa permite que o prestador tenha apenas um funcionário, com salário mínimo ou piso da categoria.

Entre as vantagens do programa estão cursos, consultorias e crédito, oferecidos pelo Serviço Brasileiro de Apoio às Micro e Pequenas Empresas (Sebrae) aos comerciantes, fazendo com que os adeptos à condição mantenham suas contas em dia, sobretudo em época de recessão do país.

O perfil do MEI em Itanhaém é de profissionais de comércios varejistas de roupas e acessórios, que lideram o ranking, seguido de cabeleireiros, manicures e pedicures e, posteriormente, de profissionais de obras de alvenaria, totalizando 4.479 MEIs atuantes na Cidade.

“Existe uma série de vantagens que fazem do MEI uma ótima opção para quem pensar em sair da informalidade. Uma delas é a cobertura previdenciária, tais como: aposentadoria por idade, auxílio doença, salário maternidade, oportunidade de vender para órgãos da administração pública, emitir nota, abrir conta em bancos e empréstimos com mais facilidades, além de benefícios à sua família”, ressalta o secretário de Desenvolvimento Econômico, Eliseu Braga Chagas.

SEBRAE – Para quem tem interesse em se tornar microempreendedor individual, o Paço Municipal possui uma estrutura do Sebrae montada, aberta de segunda a sexta, das 9 às 16 horas, a fim de atender a população e orientá-la sobre como montar ou ampliar seu negócio.

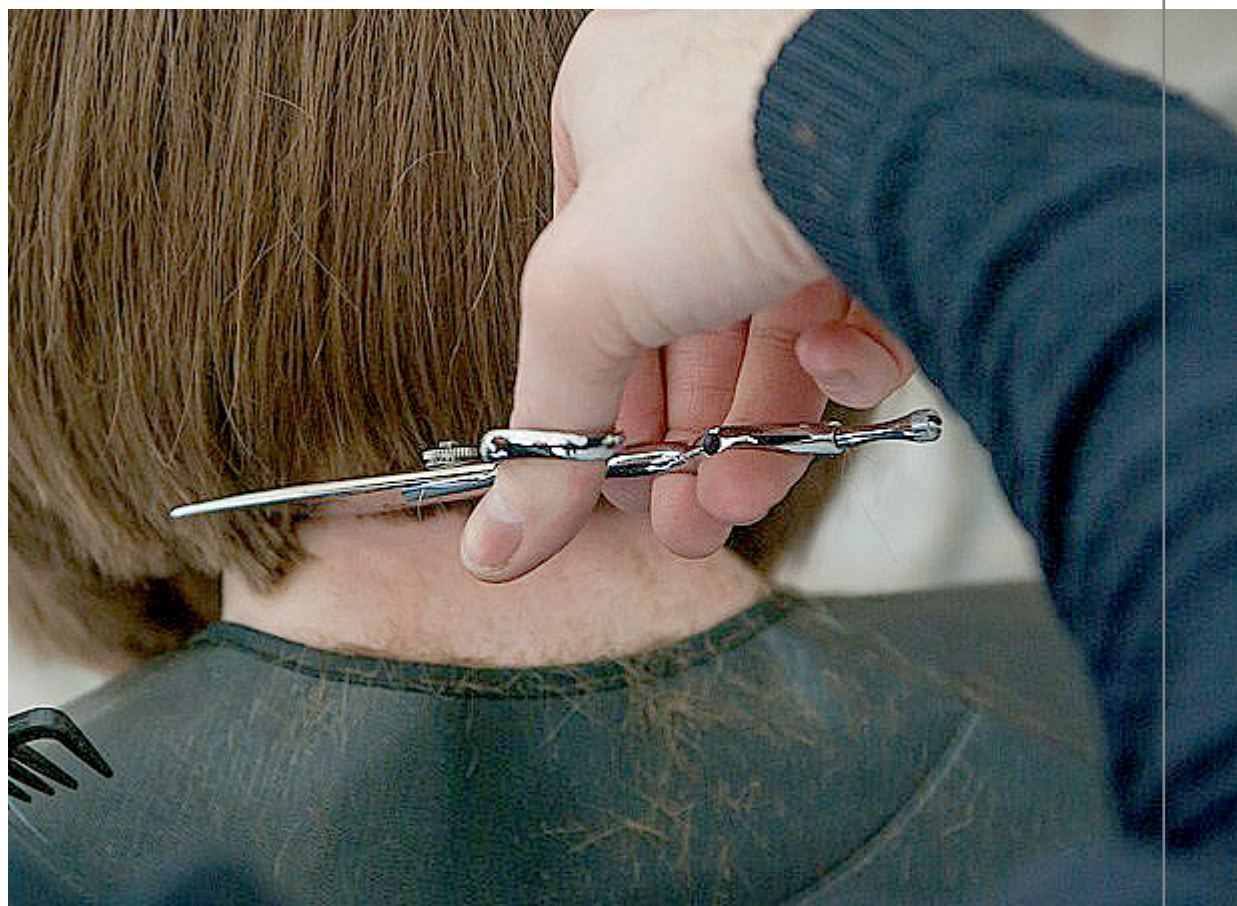

Cabeleireiros, manicures e pedicures estão entre os principais MEIs registrados na Cidade

PROGRAMA
amamentar

*Mãe,
seja uma
doadora de
leite materno*



**O ALEITAMENTO MATERNO
É UMA DAS ETAPAS MAIS
IMPORTANTES NA VIDA DE
UMA CRIANÇA**

CESCRIM PAULA VEGAS
Avenida Tiradentes, 184
Jardim Mosteiro

Doar leite materno é tão importante quanto doar sangue, diz pediatra

MÊS DA DOAÇÃO ■ Uma gota desperdiçada do alimento mais rico do mundo faz grande diferença para a criança que deixa de recebê-lo

“Doar leite materno é tão importante quanto doar sangue, tornando-se uma injeção de imunidade aos recém-nascidos”. A frase é da pediatra da rede básica de saúde, Maristela Gomes Nasser, sobre os benefícios deste alimento no organismo de um bebê. Uma gota desperdiçada faz grande diferença para a criança que deixa de recebê-la. Isso porque o consumo deste leite é um fator decisivo para inibir doenças que possam surgir ao longo dos anos, como infecções intestinais, bronquite, diabetes, riscos de obesidade, entre outros.

Segundo a médica Maristela, estudos da Organização Mundial de Saúde (OMS) comprovam cientificamente, com pesquisas e estatísticas, que, em termos de impacto de redução da mortalidade infantil, a ação mais impactante é o incentivo ao aleitamento materno, que reduz em 13%. “O leite é importante porque salva vidas, realmente. Em termos de benefício ao bebê, ele é nutritivo, de fácil ingestão, previne infecções, tanto virais quanto bacterianas. Ele ajuda nos anticorpos e coloniza no organismo da criança bactérias do bem. A criança que tem pré-disposição genética para desenvolver asma, quando amamentada exclusivamente pelo leite materno, reduz em 20% dos casos”.

Em Itanhaém, o posto de coleta de leite do Centro Especializado na Saúde da Criança e da Mulher (Cescri Paula Vegas) também sofre com a baixa, que é cíclica. Quando o leite materno é substituído pelo leite animal, a criança deixa de ganhar anticorpos, que são produzidos somente pelo da mãe.

A orientação da OMS é que as mães amamentem exclusivamente até os 6 meses e, se possível, continuem até os dois anos ou mais, com a introdução de outros alimentos, como

fruta, legumes e verduras. “Muitas doenças estão ligadas à alimentação, como os casos de obesidade e de diabetes”. Outra dúvida comum entre as mães é sobre a amamentação durante a gravidez. “A gestante que está amamentando um outro bebê, pode continuar amamentando a criança, exceto nos casos em que estejam em trabalho de parto prematuro”.



Pediatra da rede básica de saúde, Maristela Gomes Nasser, orienta sobre os benefícios deste alimento

CESCRIM – O Centro funciona de segunda a sexta, das 8 às 16 horas, na Avenida Tiradentes, 184, Jardim Mosteiro. Maiores informações podem ser obtidas por meio do telefone: (13) 3426-3197. Após o cadastro, o Centro fornecerá as informações necessárias para o procedimento de coleta, seguido do material que inclui touca, máscara e vidro esterilizado. Há ainda a possibilidade de ter o leite coletado e recolhido em casa por meio da coleta domiciliar onde o Cescri faz a busca semanal das doações.

Conjuntivite é comum no frio; saiba como se prevenir

SAÚDE ■ No frio, os riscos aumentam, pois o contato com os ácaros que ficam em roupas guardadas e as aglomerações de pessoas em ambientes fechados favorecem a doença

Olhos lacrimejantes, vermelhos e inchados. Esses são alguns dos principais sintomas da inflamação na membrana que reveste a parte da frente do globo ocular e interna das pálpebras. Causada pelo adenovírus, a conjuntivite viral é bastante comum nas baixas temperaturas, pois o aumento do contato com os ácaros que ficam em roupas guardadas e as aglomerações de pessoas em ambientes fechados favorecem a doença, que é altamente transmissível.

Para evitar possíveis surtos, a população deverá estar atenta a importantes medidas de prevenção da incômoda doença: lavar as mãos frequentemente e higienizá-las, não compartilhar

objetos pessoais, investir em lenços de papéis descartáveis e evitar usar medicamentos, como pomadas e colírios, sem prescrição médica.

O contágio é rápido, basta estar em algum local fechado com uma pessoa portadora da patologia, ou dividir uma toalha com ela para ser contaminado. Mas o tratamento é lento, feito por meio de colírios e soros indicados por um profissional oftalmologista, ele possui a recuperação demorada, na qual o paciente pode levar de dez dias a três meses para curar-se completamente da doença.

Entre os cuidados, lavar as mãos e higienizá-las, não compartilhar objetos pessoais e investir em lenços de papéis descartáveis

Vacinação contra Influenza A (H1N1) termina na quarta

A campanha de vacinação contra Influenza A (H1N1) continua em Itanhaém. A imunização acontece nas Unidades de Saúde da Família (USF), das 8 às 17 horas. Deverão ser vacinados crianças de 6 meses a 5 anos; gestantes; puérperas; trabalhadores da área da saúde; professores; indígenas; funcionários do sistema prisional; idosos a partir de 60 anos e portadores de doenças crônicas (estes devem apresentar prescrição ou comprovante). A campanha termina na quarta-feira (30) e nas casas de repouso haverá uma unidade volante para vacinação dos idosos.

A gripe H1N1 é transmitida da mesma maneira que a gripe comum, mas os sintomas são mais fortes e repentinos. Se não tratados desde o início podem levar a pessoa ao óbito. Os sintomas são: febre acima dos 38°, dores no corpo, dores de garganta e cabeça, tosse seca, espirros, calafrios, fadiga ou cansaço.



CONFIRA AS USFS ONDE HAVERÁ A VACINAÇÃO:

USF CENTRO Av. Tiradentes, 98, Jd. Mosteiro	3426-4685
USF GAIVOTA Av. Fláclides Ferreira, 500, Gaivota	3429-1410
USF SUARÃO R. Padre Teodoro Ratisbone, 650, Suarão	3426-1577
USF GUAPIRANGA R. Arnaldo Marques Carrera, 391, Guapiranga	3426-5807
USF SAVOY Rua Jaime Lino dos Santos, 290, Savoy	3426-1798
USF OÁSIS R. Estanislau Jerônimo, 418, Oásis	3427-7533
USF BELAS ARTES R. Henrique Junior de Lima, 112, Belas Artes	3426-1402
USF CORONEL Rua. Domingues Peres Domingues, 734, Jd. Coronel	3427-5524
USF LOTY Rua Alameda Guaraçai, s/nº, Campos Elíseos	3424-3279
USF GRANDESP Av. Pedro Carlos Gerônimo Soares, 1074, Grandesp	3425-3375

IMUNIZAÇÃO ■ Municípios deverão comparecer às Unidades de Saúde da Família (USFs), das 8 às 17 horas

ABERTURA DOS JOGOS ESCOLARES tem muita dança no Centro de Convenções

Começou a edição 2018 dos Jogos Escolares. A maior festa do esporte municipal foi iniciada oficialmente na última quinta-feira (24), no Centro de Convenções Miguel Reale, na Praia dos Pescadores. O evento contou com a primeira competição, de dança, vencida pelo Colégio Nova Era.

As 26 escolas participantes, tanto da Rede Municipal de Ensino quanto particulares, atendem a faixa etária de 6 a 14 anos. A cerimônia de abertura contou com práticas dignas de Jogos Olímpicos: o hasteamento da bandeira, com a nadadora Maria Ferrari; o juramento dos atletas, com Giovanna Oliveira de Jesus (futsal) e dos árbitros, com Leandro Menezes, que também é treinador de vôlei.

O revezamento da tocha contou com figuras importantes do esporte: o boxeador Carlinhos Furacão, que foi campeão mundial em 2006, entre diversas conquistas, foi o responsável por iniciar o trajeto; na sequência, veio o jogador de basquete Felipe Ruivo, que foi campeão dos Jogos em 2011, defendeu

seleções de base do Brasil e atualmente joga no Esporte Clube Pinheiros; a professora Magali Tondelli, representando todos os seus colegas; e no final, uma grande surpresa.

Richard Petterson Dias Barbosa, de 14 anos, foi o responsável por finalizar a cerimônia. Ele é paratleta em modalidades como jiu-jitsu e judô, e estuda na EM Bernardino de Souza Pereira. "Foi um prazer participar dessa cerimônia. Fui pego de surpresa (risos). Pretendo participar dos Jogos no judô", afirmou. Sua modalidade terá disputa em agosto.

A cerimônia contou com as presenças do secretário municipal de Educação, Cultura e Esportes, Tiago Cervantes; os vereadores Peterson Gonzaga e Silvio Oliveira; a secretária-adjunta da pasta, Luci Cristina Charif; o diretor de Esportes, Fabinho Nascimento; representando todas as diretoras das escolas, Daniela Horvath Mucci (EM Profª Maria da Penha Correa Sanches); e em nome dos professores, Ernesto Coser.



DANÇA – Com muito agito, foram iniciadas as competições logo na sequência, com coreografias variadas, desde temas infantis até músicas populares no cenário atual. E o grande vencedor da tarde foi o Colégio Nova Era, que somou 161 pontos; completaram o pódio as escolas municipais Olga Lopes (159) e Profª Maria da Penha Correa Sanches (151).

COMPETIÇÃO – A novidade deste ano é que os jogos não serão concentrados em período curto, e sim, espaçados até novembro, dando a possibilidade de os jovens, professores e pais acompanharem todas as modalidades. São elas: atletismo, basquete, bocha (para pessoas com deficiência), câmbio (espécie de vôlei adaptado), capoeira, damas, dança, futsal, handebol, judô, karate, natação, queimada, surfe, tênis de mesa, vôlei e xadrez. A separação de cada categoria é feita por faixa etária: A (nascidos em 2010, 2011 e 2012), B (nascidos em 2008 e 2009), C (nascidos em 2006 e 2007), D (nascidos em 2004 e 2005) e, para crianças com deficiência.

CONFIRA A PROGRAMAÇÃO COMPLETA:

DATAS	MODALIDADE	CATEGORIAS
JUNHO		
11 a 15; 18 a 22; 25	Futsal	A, B
JULHO		
3 a 5	Queimada	A, B
12 e 13	Bocha PCD	E
AGOSTO		
1 a 3	Natação	A, B, C, D, E
1 a 3	Câmbio (vôlei adaptado)	A, B
4	Judô	A, B, C, D
13 a 17	Futsal	C, D
SETEMBRO		
17 a 21	Damas	B, C, D
17 a 21	Xadrez	B, C, D
17 a 21	Capoeira	A, B, C, D
24 a 28	Tênis de Mesa	C, D, E
29	Karate	A, B, C, D
OUTUBRO		
1 a 4	Futsal	C, D
8 a 11	Basquete	B, C, D
22 a 25	Vôlei	C, D
29 e 30	Atletismo	A, B, C, D, E
31	Surf	B, C, D
NOVEMBRO		
1º	Surf	B, C, D
5 a 9	Finais das modalidades de quadra (basquete, futsal, handebol e vôlei)	
14	Cerimônia de Encerramento	

ESPORTE

■ A maior festa do esporte municipal foi iniciada oficialmente no último dia 24; revezamento da tocha contou com figuras importantes na Cidade



SEMANA DO MEIO AMBIENTE

PROGRAMAÇÃO INCLUI PALESTRAS E ENCONTROS COM ONGS

PRESERVAÇÃO

■ Evento acontece na ETEC e na Câmara Municipal

“Preservar o presente para ter o futuro” é o tema deste ano na Semana do Meio Ambiente que acontecerá de segunda-feira (4) a quinta-feira (7). A programação é em comemoração ao Dia Mundial do Meio Ambiente, celebrado na terça-feira (5), e terá palestras, rodas de conversa e fórum com mesa redonda.

No primeiro dia, segunda (4), às 19 horas, será realizado na Escola Técnica Estadual (Etec) o I Simpósio de Ecoturismo com a palestra do fotógrafo e ambientalista Du Zuppani. A Etec fica na Avenida José Batista Campos, 1.431, Anchieta.

Já na terça-feira (5), às 19 horas, também na Etec, acontece uma roda de conversa com o secretário de Planejamento e Meio Ambiente, Ruy Santos. E encerrando a programação, na quinta-feira (7), às 17 horas, será realizado o Fórum Municipal de Combate ao Lixo do Mar, sob o tema: “A civilização do lixo”, com mesa redonda com ONGs locais. O fórum acontece na Câmara Municipal, localizada na Rua João Mariano Ferreira, 229, Vila São Paulo.



DATA – No dia 15 de dezembro de 1972, a Organização das Nações Unidas (ONU) declarou 5 de junho o Dia Mundial do Meio Ambiente, devido a Conferência de Estocolmo, que aconteceu na Suécia. Naquele dia vários países se reuniram para decidir lutar a favor da preservação do meio ambiente e do ecossistema de todo o planeta.



SIGA A PREFEITURA NAS REDES SOCIAIS

Instagram /prefeituradeitanhaem



ITANHAÉM
PREFEITURA



Competição acontecerá em 24 de junho, com largada na Boca da Barra

Itanhaém entra em clima de Copa do Mundo com a corrida Run Rumo ao Hexa

Em junho, todas as atenções dos fãs de esporte estarão voltadas para a Rússia, onde acontecerá a Copa do Mundo de futebol. Entretanto, em Itanhaém, um evento promete mandar energias positivas e celebrar a diversidade dos povos. A competição "Run Rumo ao Hexa" terá corridas de 5 e 10 km e caminhada de 5 km, no dia 24 de junho, na Nova Orla, com largada a partir das 8 horas, na Avenida Presidente Vargas, Centro, próximo à Boca da Barra.

Os interessados podem se inscrever por meio do site www.ativo.com, em três tipos diferentes: kit econômico (camisa e sacochila, por R\$ 55), kit básico (camisa, sacochila e viseira, por R\$ 70) e kit top (camisa, sacochila, viseira, squeeze e toalha, por R\$ 90). A entrega acontecerá no dia anterior, sábado (23), na Rua Cesário Bastos, 128, Centro, das 11 às 18 horas; para competidores de outras cidades, haverá um posto de entrega no local da prova, das 6 às 7h45.

Além disso, o evento ainda terá um papel social, onde serão arrecadadas roupas e cobertores tanto no dia da competição quanto em 34 postos distribuídos pela organização em estabelecimentos comerciais. Todos os materiais arrecadados serão convertidos a instituições de caridade e à Campanha do Agasalho 2018.

LARGADA ■ Além disso, o evento ainda terá um papel social, onde serão arrecadadas roupas e cobertores para a Campanha do Agasalho

Pinacoteca recebe exposição que explora realidade e filosofia humana

AGENDA CULTURAL ■ Artes permanecem em exposição até dia 10 de junho

Até o dia 10 de junho, a Pinacoteca Municipal tem em seu cronograma a exposição "Ajuste Real Via Surreal", do artista Narciso Variz. A mostra é composta por pinturas e colagens e pode ser visitada de terça a sexta, das 9 às 17 horas, e aos sábados e domingos, das 11 às 17 horas. A Pinacoteca está localizada na Praça Carlos Botelho, no Centro Histórico.

O trabalho do artista paulistano para o projeto "Questões humanas" inclui telas premiadas, que levantam questões religiosas, filosóficas, sociais dentro do mundo dos sonhos e as inúmeras etnias humanas. Na criação das obras, foram utilizadas técnicas mista em pintura a óleo e colagem, mista em cera, entre outros.

Original de São Paulo, Narciso Variz é artista plástico e músico professor. Os trabalhos do artista são focados na realidade humana e na metafísica com o surrealismo. Este estilo já rendeu premiações para diferentes obras, como a arte "A mão que balança o berço", que foi premiada no 7º Salão de Artes Plásticas de Praia Grande e "Deus e o diabo", premiada no XXXVII Salão Waldemar Belizário Ilhabela.

Além das exposições temporárias, a Pinacoteca conta com um acervo permanente, que contém obras de Bernardino de Souza Pereira, um retrato de Laudo Natel, ex-governador do Estado e um retrato de Carlos Botelho. Estas e outras obras do acervo estão no primeiro andar da Pinacoteca.



Na criação das obras, foram utilizadas técnicas mista em pintura a óleo e colagem, mista em cera, entre outras



Meia maratona do Anchieta: prova acontecerá em 10 de junho

COMPETIÇÃO ■ Disputa será em três distâncias: 5, 10 e 21 quilômetros

Os belos cenários de Itanhaém têm atraído diversos eventos esportivos. Não será diferente na Semana São José de Anchieta, em homenagem ao santo que viveu em Itanhaém durante o século XVI. No dia 10 de junho (domingo) acontecerá a “Meia maratona do Anchieta”, com corridas de três distâncias: 5, 10 e 21 km, contemplando tanto iniciantes quanto participantes mais experientes.

As inscrições podem ser feitas no site <http://run21k.com.br/anchieta/> e o valor é de R\$ 95 para quem deseja participar das distâncias mais curtas (5 e 10 km) e R\$ 120 para a prova principal. Os kits com camiseta, sacola e chip – que registram a participação – poderão ser recebidos pelos atletas inscritos, na sexta (8), das 11 às 21 horas, e no sábado (9), das 15 às 19 horas, em local a ser definido.

Já no domingo (10), a largada da prova de 21 km acontecerá às 7h30 na Av. Washington Luiz, 397, Centro, em frente à Boca da Barra. Meia hora depois, as outras provas também terão início. Os trajetos são distintos, por conta das distâncias, mas a chegada será concentrada no mesmo local.

Em todas as distâncias, quem completar o percurso receberá uma medalha de participação. Além disso, haverá pódio com troféu para os três melhores na classificação geral de todas as provas. Outro diferencial é que, na versão de 21 km, haverá pódio com troféu para os melhores por idade, e um medalhão especial para os 30 primeiros corredores a cruzarem a linha de chegada no masculino e no feminino.

LEIS

LEI Nº 4.241, DE 28 DE MAIO DE 2018

“Autoriza o Município de Itanhaém a contratar com a Desenvolve SP - Agência de Fomento do Estado de São Paulo, operações de crédito com outorga de garantia e dá outras providências.”

MARCO AURÉLIO GOMES DOS SANTOS, Prefeito Municipal de Itanhaém, FAÇO SABER que a Câmara Municipal de Itanhaém decretou e eu promulgo a seguinte Lei:

Art. 1º - Fica o Chefe do Executivo do Município de Itanhaém autorizado a celebrar com a Desenvolve SP - Agência de Fomento do Estado de São Paulo, operações de crédito até o montante de R\$ 5.000.000,00 (cinco milhões de reais), destinadas à execução de obras de infraestrutura urbana, no âmbito da Linha Via SP, observadas a legislação vigente, em especial as disposições da Lei Complementar nº 101, de 4 de maio de 2000.

Art. 2º - Fica o Município autorizado a oferecer a vinculação em garantia das operações de crédito, por todo o tempo de vigência dos contratos de financiamento e até a liquidação total da dívida, sob a forma de Reserva de Meio de Pagamento, das Receitas de Transferências oriundas do Imposto sobre Operações Relativas à Circulação de Mercadorias e Serviços - ICMS (art. 158, inciso IV, da CF) e do Fundo de Participação dos Municípios - FPM (art. 159, inciso I, alínea “b”, da CF), cumulativamente ou apenas um destes, em montante necessário e suficiente para a amortização das parcelas do principal e o pagamento dos acessórios da dívida.

Parágrafo único - As receitas de transferências sobre as quais se autoriza a vinculação em garantia, em caso de sua extinção, serão substituídas pelas receitas que vierem a ser estabelecidas constitucionalmente, independentemente de nova autorização.

Art. 3º - O Chefe do Executivo do Município está autorizado a constituir a Desenvolve SP - Agência de Fomento do Estado de São Paulo como sua mandatária, com poderes irrevogáveis e irretiráveis, para receber junto às fontes pagadoras das receitas de transferências mencionadas no caput do art. 2º, os recursos vinculados, podendo utilizar esses recursos no pagamento do que lhe for devido por força dos contratos a que se refere o art. 1º.

Parágrafo único - Os poderes mencionados se limitam aos casos de inadimplemento do Município e se restringem às parcelas vencidas e não pagas.

Art. 4º - Fica o Município autorizado a:

I - participar e assinar contratos, convênios, aditivos e termos que possibilitem a execução da presente Lei;

II - aceitar todas as condições estabelecidas pelas normas da Desenvolve SP - Agência de Fomento do Estado de São Paulo, referentes às operações de crédito, vigentes à época da assinatura dos contratos de financiamento;

III - aceitar o foro da cidade de São Paulo para dirimir quaisquer controvérsias decorrentes da execução dos contratos.

Art. 5º - Os orçamentos municipais consignarão, obrigatoriamente, as dotações necessárias às amortizações e aos pagamentos dos encargos anuais, relativos aos contratos de financiamento a que se refere o art. 1º.

Art. 6º - Fica o Chefe do Executivo autorizado a abrir créditos especiais destinados a fazer face aos pagamentos de obrigações decorrentes das operações de crédito ora autorizadas.

Art. 7º - Esta Lei entra em vigor na data de sua publicação.

Itanhaém, em 28 de maio de 2018.

MARCO AURÉLIO GOMES DOS SANTOS

Prefeito Municipal

Registrada em livro próprio. Proc. nº 4.588/2018.

Projeto de Lei de autoria do Executivo.

Departamento Administrativo, em 28 de maio de 2018.

WILSON CARLOS DO NASCIMENTO

Secretário de Administração

LEI Nº 4.240, DE 28 DE MAIO DE 2018

“Dispõe sobre a criação do Conselho Municipal de Promoção da Igualdade Racial - CMPIR e dá outras providências.”

MARCO AURÉLIO GOMES DOS SANTOS, Prefeito Municipal de Itanhaém, FAÇO SABER que a Câmara Municipal de Itanhaém decretou e eu promulgo a seguinte Lei:

CAPÍTULO I

DA FINALIDADE E DA COMPETÊNCIA

Art. 1º - Fica criado o Conselho Municipal de Promoção da Igualdade Racial - CMPIR, órgão colegiado de natureza permanente, com caráter consultivo, propositivo e de assessoramento e de composição paritária entre o Poder Público e a sociedade civil, vinculado à Secretaria de Assistência e Desenvolvimento Social, com a finalidade de propor, acompanhar e avaliar, no âmbito municipal, a implementação de políticas públicas de promoção da igualdade racial, com ênfase na população negra e outros segmentos raciais e étnicos da população brasileira, com o objetivo de combater o racismo, o preconceito e a discriminação racial e de reduzir as desigualdades raciais, tanto do ponto

de vista econômico e financeiro quanto social, político e cultural, ampliando o processo de controle social sobre as referidas políticas.

Art. 2º - Ao Conselho Municipal de Promoção da Igualdade Racial - CMPIR compete:

I - formular diretrizes e promover, no âmbito da Administração Direta e Indireta do Município de Itanhaém, atividades que visem à defesa dos direitos da população negra e de outros segmentos raciais e étnicos da população brasileira, a eliminação da discriminação que as atingem, bem como a sua plena inserção na vida socioeconômica e político-cultural;

II - assessorar o Poder Executivo, emitindo pareceres e acompanhando a elaboração e execução de programas do Governo, nos âmbitos federal, estadual e municipal, em questões relativas à população negra e a outros segmentos raciais e étnicos da população brasileira;

III - acompanhar, analisar e apresentar sugestões em relação ao desenvolvimento de programas e ações governamentais, com vistas à implementação de ações de promoção da igualdade racial no âmbito municipal;

IV - acompanhar e propor medidas de defesa de direitos de indivíduos e grupos étnico-raciais afetados por discriminação racial e demais formas de intolerância, no âmbito municipal;

V - desenvolver estudos, debates e pesquisas relativos às problemáticas específicas da população negra e de outros segmentos raciais e étnicos da população brasileira;

VI - estudar os problemas, receber sugestões da sociedade e denúncias, opinando sobre elas e encaminhando-as ao órgão competente, quando for o caso;

VII - articular-se com órgãos e entidades públicas ou privadas, especialmente aqueles que tenham como objetivo a promoção, o desenvolvimento e a implementação de ações de igualdade racial;

VIII - fiscalizar e tomar providências para o cumprimento da legislação relacionada com as atividades da promoção da igualdade racial;

IX - abrir canais para a mais ampla participação da população negra e de outros segmentos raciais e étnicos da população brasileira na cidade de Itanhaém no que diz respeito à proposição de políticas de promoção da igualdade racial e de combate à discriminação racial e demais formas de intolerância;

X - apresentar sugestões para a elaboração do planejamento plurianual da Administração Municipal, o estabelecimento de diretrizes orçamentárias e a alocação de recursos no orçamento anual do Município, visando subsidiar decisões governamentais relativas à implementação de ações de promoção da igualdade racial;

XI - propor a realização e acompanhar o processo de organização da Conferência Municipal de Promoção da Igualdade Racial, bem como participar de eventos que tratem de políticas públicas de interesse da população negra e de outros segmentos étnicos da população brasileira;

XII - elaborar seu regimento interno e decidir sobre as alterações propostas por seus membros.

CAPÍTULO II

DA COMPOSIÇÃO

Art. 3º - O CMPIR será composto por 12 (doze) membros titulares e respectivos suplentes, na seguinte conformidade:

I - 6 (seis) representantes do Poder Público Municipal, indicados pelos titulares dos respectivos órgãos, sendo:

a) 1 (um) representante da Secretaria de Assistência e Desenvolvimento Social;

b) 1 (um) representante da Secretaria de Saúde;

c) 3 (três) representantes da Secretaria de Educação, Cultura e Esportes, sendo:

1 - 1 (um) do Departamento de Ensino;

2 - 1 (um) do Departamento de Cultura;

3 - 1 (um) do Departamento de Esportes;

d) 1 (um) representante da Secretaria de Planejamento e Meio Ambiente;

II - 6 (seis) representantes da sociedade civil, sendo:

a) 1 (um) representante da Ordem dos Advogados do Brasil, 83ª Subseção de Itanhaém;

b) 5 (cinco) representantes de entidades, grupos, movimentos sociais e/ou associações com comprovada atuação no combate ao racismo, ao preconceito e à discriminação racial, na redução das desigualdades raciais ou na defesa dos direitos da população negra e/ou de outros segmentos étnico-raciais, assegurada vaga para cada um dos seguintes segmentos:

1 - movimento negro;

2 - povos indígenas;

3 - povos ciganos;

4 - religião de matriz africana - candomblé;

5 - religião de matriz afro-brasileira - umbanda.

§ 1º - A escolha das entidades, grupos, movimentos sociais e/ou associações que indicarão seus representantes para compor o CMPIR, de que trata a alínea “b” do inciso II do caput deste artigo, será feita em foro próprio de cada segmento, convocado especialmente para essa finalidade.

§ 2º - Os membros do CMPIR, titulares e suplentes, serão nomeados pelo Prefeito Municipal, através de decreto, mediante indicação dos representantes do Poder Público e do representante da sociedade civil a que se refere a alínea “a” do inciso II do caput deste artigo e após a eleição dos representantes da sociedade civil de que trata a alínea “b” do mesmo dispositivo legal.

§ 3º - É facultada, a qualquer tempo, a substituição de membro representante de órgãos governamentais, mediante solicitação do titular do órgão representado, formalizada por escrito.





§ 4º - O representante da sociedade civil somente poderá ser substituído por expressa e formal solicitação da entidade, grupo, movimento social e/ou associação representada, que deverá ser acompanhada da indicação de novo membro titular ou suplente.

Art. 4º - O mandato dos membros do CMPIR será de 2 (dois) anos, permitida apenas uma recondução consecutiva.

§ 1º - Os suplentes substituirão os respectivos titulares em seus impedimentos e, em caso de vacância, assumirão a titularidade da representação pelo restante do mandato.

§ 2º - Os membros suplentes, quando não estiverem substituindo os titulares, poderão participar das reuniões do Conselho, com direito a voz, mas sem direito a voto.

§ 3º - Os casos de impedimento e substituição dos membros efetivos pelos suplentes, bem assim os motivos que possam determinar a perda do mandato, serão disciplinados no regimento interno do Conselho.

§ 4º - As funções de membro do CMPIR não serão remuneradas, mas consideradas como de serviços público relevante.

CAPÍTULO III

DA ESTRUTURA E DO FUNCIONAMENTO

Art. 5º - O CMPIR terá a seguinte estrutura:

I - Plenário;

II - Presidência e Vice-Presidência;

III - Secretaria Executiva.

Seção I

Do Plenário

Art. 6º - O Plenário é o órgão superior de deliberação do CMPIR e será constituído na forma do art. 3º desta lei.

§ 1º - O Plenário do CMPIR reunir-se-á, ordinariamente, com a periodicidade estabelecida em seu regimento interno, e, extraordinariamente, sempre que convocado pelo Presidente, por iniciativa própria ou a requerimento da maioria de seus membros.

§ 2º - A reuniões do Plenário do CMPIR serão públicas e realizadas com a presença mínima de 1/3 (um terço) de seus membros, sendo as deliberações tomadas por maioria simples dos presentes, ressalvados os casos em que se exija quórum especial.

§ 3º - O Presidente exercerá o voto de qualidade em casos de empate.

Art. 7º - Compete ao Plenário do CMPIR:

I - aprovar seu regimento interno;

II - eleger o Presidente e o Vice-Presidente do Conselho, por meio de escolha dentre seus membros, para cumprirem mandato de 2 (dois) anos;

III - instituir comissões temáticas e grupos de trabalho, de caráter permanente ou temporário, destinados ao estudo e à elaboração de propostas sobre atividades, temas e segmentos específicos;

IV - deliberar sobre a perda de mandato dos membros do Conselho;

V - aprovar o calendário de reuniões ordinárias do Conselho;

VI - aprovar anualmente o relatório de atividades do Conselho;

VII - deliberar e editar resoluções, recomendações e moções relativas ao exercício das atribuições do CMPIR.

Seção II

Da Presidência e Vice-Presidência

Art. 8º - O Presidente e o Vice-Presidente do CMPIR serão eleitos na forma estabelecida pelo inciso II do art. 7º, observada a alternância entre a representação do Poder Público Municipal e da sociedade civil.

§ 1º - São atribuições do Presidente do CMPIR:

I - convocar e presidir as reuniões do Conselho;

II - representar externamente o Conselho;

III - dirigir as atividades do Conselho;

IV - zelar pelo cumprimento das deliberações do Conselho;

V - solicitar a elaboração de estudos, informações e posicionamento sobre temas de relevante interesse público;

VI - constituir e organizar o funcionamento das comissões temáticas e dos grupos de trabalho, designando o coordenador e os demais membros, bem como estabelecendo prazo para apresentação de resultados, conforme deliberado pelo Plenário;

VII - proferir o voto de desempate nas decisões do Conselho, quando necessário;

VIII - firmar as atas das reuniões; e

IX - exercer outras atribuições definidas no regimento interno.

§ 2º - Nas ausências ou impedimentos do Presidente, as atribuições previstas neste artigo serão desempenhadas pelo Vice-Presidente.

Seção III

Da Secretaria Executiva

Art. 9º - A Secretaria Executiva do CMPIR, órgão de apoio técnico e administrativo, será exercida pela Secretaria de Assistência e Desenvolvimento Social.

Art. 10 - Compete à Secretaria Executiva:

I - assistir o Presidente do CMPIR, no âmbito de suas atribuições;

II - organizar, dar suporte às reuniões e acompanhar as atividades necessárias ao funcionamento do

CMPIR, das comissões temáticas e dos grupos de trabalho;

III - subsidiar as comissões temáticas, grupos de trabalho e conselheiros com informações e estudos, visando auxiliar a formulação e análise das propostas apreciadas pelo CMPIR;

IV - elaborar as atas das reuniões do Conselho;

V - manter a guarda dos documentos e demais acervos do Conselho;

VI - registrar, arquivar, elaborar e encaminhar documentos e correspondências;

VII - manter atualizados os arquivos, protocolo e registros de documentos de atividades do Conselho;

VIII - preparar a instrução de processos e expedientes que tramitam pelo Conselho;

IX - exercer outras atribuições que lhe forem conferidas pelo Presidente.

Seção IV

Das Comissões Temáticas e Grupos de Trabalho

Art. 11 - O CMPIR poderá instituir comissões temáticas e grupos de trabalho, de caráter permanente ou temporário, destinados à elaboração de estudos e propostas que serão submetidos à apreciação do Conselho.

Parágrafo único - O ato de criação de comissão temática ou grupo de trabalho deverá especificar seus objetivos, composição e o prazo para a condução dos trabalhos ou apresentação de relatórios periódicos.

CAPÍTULO IV

DAS DISPOSIÇÕES GERAIS

Art. 12 - Poderão ser convidados a participar das reuniões do Conselho, bem como de suas comissões temáticas e grupos de trabalho, com direito a voz não a voto, técnicos, especialistas, representantes de órgãos e entidades públicas ou privadas, cuja participação seja considerada importante para a discussão da matéria em exame.

Art. 13 - A participação nas atividades do CMPIR, das comissões temáticas e dos grupos de trabalho será considerada função relevante e não será remunerada.

Parágrafo único - Será expedido pelo CMPIR aos interessados, quando requerido, certificado de participação nas atividades do Conselho, das comissões temáticas e dos grupos de trabalho.

Art. 14 - As demais disposições referentes ao funcionamento do CMPIR serão estabelecidas no seu regimento interno.

Art. 15 - Caberá à Secretaria de Assistência e Desenvolvimento Social proporcionar ao CMPIR condições para o seu pleno e regular funcionamento, dando-lhe suporte técnico, administrativo e financeiro.

Art. 16 - Esta Lei entra em vigor na data de sua publicação.

Itanhaém, em 28 de maio de 2018.

MARCO AURÉLIO GOMES DOS SANTOS

Prefeito Municipal

Registrada em livro próprio. Proc. nº 3.011/2018.

Projeto de Lei de autoria do Executivo.

Departamento Administrativo, em 28 de maio de 2018.

WILSON CARLOS DO NASCIMENTO

Secretário de Administração

DECRETO

DECRETO Nº 3.621, DE 28 DE MAIO DE 2018

“Declara situação de emergência no Município de Itanhaém, e dá outras providências.”

MARCO AURÉLIO GOMES DOS SANTOS, Prefeito Municipal de Itanhaém, no uso das atribuições que a lei lhe confere e na conformidade do disposto no artigo 8º, inciso VI, da Lei Federal nº 12.608, de 10 de abril de 2012, bem como no artigo 2º, inciso III, do Decreto Federal nº 7.257, de 4 de agosto de 2010, CONSIDERANDO o impacto e a gravidade dos efeitos decorrentes da paralisação nacional dos caminhoneiros iniciada em 21 de maio de 2018, com o bloqueio de estradas, causando o desabastecimento de combustível e outros bens indispensáveis à manutenção de serviços públicos essenciais;

DECRETA:

Art. 1º - Fica declarada situação de emergência no Município de Itanhaém em razão do desabastecimento de combustível e de outros bens, produtos e gêneros de primeira necessidade destinados à população itanhaense.

Art. 2º - Para o enfrentamento da situação de emergência ora declarada, fica instituído, no Gabinete do Prefeito, o Comitê de Gerenciamento de Crise, com a seguinte composição:

I - Prefeito Municipal, a quem caberá a coordenação dos trabalhos do colegiado;

II - Secretário do Governo Municipal;

III - Procurador-Geral do Município;

IV - Secretário de Administração;

V - Secretário de Educação, Cultura e Esportes;

VI - Secretário de Saúde;

VII - Secretário de Trânsito e Segurança Municipal; e

VIII - Secretário de Comunicação Social.

§ 1º - Caberá ao Comitê propor e adotar todas as medidas preventivas ou reparadoras, administrativas e

judiciais, visando à manutenção dos serviços públicos essenciais à população do Município de Itanhaém.

§ 2º - Compete também ao Comitê o monitoramento de toda a situação de abastecimento e operação dos serviços essenciais, bem como propor, se for o caso, a decretação de estado de calamidade pública ou a revogação da situação de emergência.

Art. 3º - Em decorrência da situação de emergência ora declarada:

I - ficam suspensas as aulas nas escolas da rede municipal de ensino nos dias 29 e 30 de maio e, caso a situação de emergência ainda não tenha cessado, também no dia 4 de junho de 2018, cabendo à Secretaria de Educação, Cultura e Esportes determinar a forma como irá proceder à reposição dos dias letivos;

II - o expediente nas repartições públicas municipais da Administração Direta e Autárquica nos dias 29 e 30 de maio e, caso a situação de emergência ainda não tenha cessado, também no dia 4 de junho de 2018, terá início às 12 horas e encerramento às 17 horas.

Parágrafo único - Excetua-se do disposto no inciso II deste artigo as repartições públicas cujas atividades não possam sofrer solução de continuidade, especialmente as integrantes da Secretaria Municipal de Saúde, os cemitérios e as que prestam serviços de limpeza pública.

Art. 4º - As Secretarias Municipais e demais órgãos e entidades integrantes da Administração Direta e Autárquica deverão implantar plano de racionalização de uso dos insumos no âmbito de suas respectivas competências, com o objetivo de preservar a continuidade das atividades essenciais.

Art. 5º - Este Decreto entra em vigor na data de sua publicação, produzindo efeitos até a cessação da situação de emergência.

Prefeitura Municipal de Itanhaém, em 28 de maio de 2018.

MARCO AURÉLIO GOMES DOS SANTOS

Prefeito Municipal

Registrado em livro próprio.

Departamento Administrativo, em 28 de maio de 2018.

WILSON CARLOS DO NASCIMENTO

Secretário de Administração

SECRETARIA DE EDUCAÇÃO, CULTURA E ESPORTES

ATOS DECISÓRIOS

SECRETARIA DE EDUCAÇÃO, CULTURA E ESPORTES

Atos Decisórios de Acumulação Remunerada

A Secretaria de Educação, Cultura e Esportes, através da Comissão de Acúmulo de Cargos, Empregos e Funções Públicas, expede os seguintes Atos Decisórios de Acúmulos Legais:

RELAÇÃO DE ACÚMULOS LEGAIS

SEQ.	NOME	RG
01	CLAYTON NASCIMENTO BARROS	28.364.4007-8
02	DANIELA DOS SANTOS AQUINO ROSA	27.662.185-2
03	DANIELE RIGO	40.095.681-0
04	ERIKA BAJGAR RIVERA DUARTE	18.272.955-2
05	FERNANDO WERSDY FLOR ROQUE	20.510.514-1
06	JULIANA APARECIDA MARQUES SILVA	33.297.522-8
07	KATHYA EDILEINE VIDAL DO COUTO	17.135.315
08	LUCIMARA DO NASCIMENTO CARVALHO COIMBRA	23.831.842-4
09	LUIZ RODRIGUES DA SILVA	32.767.696-6

Itanhaém, 28 de maio de 2018.

Maria da Conceição Pompeu

Nicéa Silva Nascimento

Gilberto Andriquetto Junior

SECRETARIA DE ADMINISTRAÇÃO

Extrato do Termo Aditivo

PROCESSO DE LOCAÇÃO Nº 935/1/2014

Contratante: Prefeitura Municipal de Itanhaém

Contratado: Hípica Itanhaém Ltda - Me - Yves André Louski-Pane.

Objeto: Prorrogação a locação de imóvel para atender ao Projeto de Equoterapia, sito a Av. Conceição de Itanhaém nº 2450, Jardim Coronel.

Valor Mensal: R\$ 9.319,85 (nove mil trezentos e dezenove reais e oitenta e cinco centavos).

Prazo 12 (doze) meses, iniciando em 13/05/2018.

Ficam ratificadas demais cláusulas e condições estipuladas no contrato original não especificadas por este Termo Aditivo.

MARCO AURÉLIO GOMES DOS SANTOS

Prefeito Municipal



4R Sistemas

PREFEITURA MUNICIPAL ESTAN BALN ITANHAEM
SECRETARIA DA FAZENDA
DEPARTAMENTO CONTÁBIL

Exercício: 2018

Página: 1/2

RGF - ANEXO 1 - DEMONSTRATIVO DA DESPESA COM PESSOAL
Período de Ref.: 01/01/2018 a 30/04/2018 - 1º Quadrimestre (Janeiro à Abril)

RGF - ANEXO 1 (LRF, art. 55, inciso 1, alínea "a")

R\$ 1,00

CAMPO	DESPESA COM PESSOAL	DESPESAS EXECUTADAS (Últimos 12 meses)						
		LIQUIDADAS						
		1 Mai/2017	2 Jun/2017	3 Jul/2017	4 Ago/2017	5 Set/2017	6 Out/2017	7 Nov/2017
1	DESPESA BRUTA COM PESSOAL (I)	19.861.285,81	15.524.137,71	18.211.202,25	17.499.190,66	17.682.543,04	14.593.620,75	19.526.616,05
2	Pessoal Ativo	17.731.007,36	13.891.691,94	16.066.666,36	15.327.840,73	15.476.211,62	12.339.801,95	17.276.135,33
3	Vencimento, Vantagens e Outras Despesas Variáveis	13.274.783,75	13.333.968,58	14.079.674,11	13.370.998,73	13.500.519,76	13.484.883,16	15.135.885,99
4	Obrigações Patronais	4.456.223,61	49.404,30	1.986.992,25	1.956.842,00	1.975.691,86	-1.145.081,21	2.140.249,34
5	Benefícios Previdenciários	0,00	508.319,06	0,00	0,00	0,00	0,00	0,00
6	Pessoal Inativo e Pensionistas	2.130.278,45	1.632.445,77	2.144.535,89	2.171.349,93	2.206.331,42	2.253.818,80	2.250.480,72
7	Aposentadorias, Reserva e Reformas	1.376.323,79	1.374.421,86	1.387.838,94	1.365.977,93	1.383.317,46	1.384.905,72	1.422.100,82
8	Pensões	254.124,23	258.023,91	259.776,41	268.819,34	258.088,61	278.575,58	270.175,93
9	Outros Benefícios Previdenciários	499.830,43	0,00	496.920,54	536.552,66	564.925,35	590.337,50	558.203,97
10	Outras Despesas de Pessoal decorrentes de Contratos de Terceirização (§ 1º do art. 18 da LRF)	0,00	0,00	0,00	0,00	0,00	0,00	0,00
11	DESPESAS NÃO COMPUTADAS (§ 1º do art. 19 da LRF) (II)	2.130.278,45	2.140.764,83	2.144.535,89	2.171.349,93	2.206.331,42	2.253.818,80	2.250.480,72
12	Indenizações por Demissão e Incentivos à Demissão Voluntária	0,00	0,00	0,00	0,00	0,00	0,00	0,00
13	Decorrentes de Decisão Judicial de Período Anterior ao da Apuração	0,00	0,00	0,00	0,00	0,00	0,00	0,00
14	Despesas de Exercícios Anteriores de Período Anterior ao da Apuração	0,00	0,00	0,00	0,00	0,00	0,00	0,00
15	Inativos e Pensionistas com Recursos Vinculados	2.130.278,45	2.140.764,83	2.144.535,89	2.171.349,93	2.206.331,42	2.253.818,80	2.250.480,72
16	DESPESA LÍQUIDA COM PESSOAL (III) = (I - II)	17.731.007,36	13.383.372,88	16.066.666,36	15.327.840,73	15.476.211,62	12.339.801,95	17.276.135,33

CAMPO	DESPESA COM PESSOAL	DESPESAS EXECUTADAS (Últimos 12 meses)						INSCRITAS EM R.P. NÃO PROCESSADOS (b)
		LIQUIDADAS						
		8 Dez/2017	9 Jan/2018	10 Fev/2018	11 Mar/2018	12 Abr/2018	TOTAL (ÚLTIMOS 12 MESES) (a)	
1	DESPESA BRUTA COM PESSOAL (I)	18.339.589,78	24.643.416,62	17.816.594,26	16.550.337,41	18.116.502,12	218.365.036,46	
2	Pessoal Ativo	14.808.939,68	24.456.269,28	15.568.806,82	14.354.617,64	15.862.756,29	193.160.745,00	
3	Vencimento, Vantagens e Outras Despesas Variáveis	13.394.679,78	21.289.824,68	13.642.533,32	13.795.746,18	13.889.748,82	172.193.246,86	
4	Obrigações Patronais	1.414.259,90	3.166.444,60	1.926.273,50	558.871,46	1.973.007,47	20.459.179,08	
5	Benefícios Previdenciários	0,00	0,00	0,00	0,00	0,00	508.319,06	
6	Pessoal Inativo e Pensionistas	3.530.650,10	187.147,34	2.247.787,44	2.195.719,77	2.253.745,83	25.204.291,46	
7	Aposentadorias, Reserva e Reformas	2.073.731,09	161.784,02	1.480.679,06	1.460.219,56	1.487.725,76	16.359.026,01	
8	Pensões	409.189,83	16.713,00	284.732,00	273.253,50	272.172,40	3.103.644,74	
9	Outros Benefícios Previdenciários	1.047.729,18	8.650,32	482.376,38	462.246,71	493.847,67	5.741.620,71	



4R Sistemas

PREFEITURA MUNICIPAL ESTAN BALN ITANHAEM
SECRETARIA DA FAZENDA
DEPARTAMENTO CONTÁBIL

 RGF - ANEXO 1 - DEMONSTRATIVO DA DESPESA COM PESSOAL
Período de Ref.: 01/01/2018 a 30/04/2018 - 1º Quadrimestre (Janeiro à Abril)

Exercício: 2018

Página: 2/2

RGF - ANEXO 1 (LRF, art. 55, Inciso I, alínea "a")

R\$ 1,00

CAMPO	DESPESA COM PESSOAL	DESPESAS EXECUTADAS (Últimos 12 meses)						INSCRITAS EM R.P. NÃO PROCESSADAS (b)
		LIQUIDADAS						
		8 Dez/2017	9 Jan/2018	10 Fev/2018	11 Mar/2018	12 Abr/2018	TOTAL (ÚLTIMOS 12 MESES) (a)	
10	Outras Despesas de Pessoal decorrentes de Contratos de Terceirização (§ 1º do art. 18 da LRF)	0,00	0,00	0,00	0,00	0,00	0,00	
11	DESPESAS NÃO COMPUTADAS (§ 1º do art. 19 da LRF) (II)	3.530.650,10	187.147,34	2.247.787,44	2.195.719,77	2.253.745,83	25.712.610,52	
12	Indenizações por Demissão e Incentivos à Demissão Voluntária	0,00	0,00	0,00	0,00	0,00	0,00	
13	Decorrentes de Decisão Judicial de Período Anterior ao da Apuração	0,00	0,00	0,00	0,00	0,00	0,00	
14	Despesas de Exercícios Anteriores de Período Anterior ao da Apuração	0,00	0,00	0,00	0,00	0,00	0,00	
15	Inativos e Pensionistas com Recursos Vinculados	3.530.650,10	187.147,34	2.247.787,44	2.195.719,77	2.253.745,83	25.712.610,52	
16	DESPESA LÍQUIDA COM PESSOAL (III) = (I - II)	14.808.939,68	24.456.269,28	15.568.806,82	14.354.617,64	15.862.756,29	192.652.425,94	

CAMPO	APURAÇÃO DO CUMPRIMENTO DO LIMITE LEGAL	VALOR	% SOBRE A RCL AJUSTADA
1	RECEITA CORRENTE LÍQUIDA - RCL (IV)	338.216.704,11	
2	(-) Transferências obrigatórias da União relativas às emendas individuais (V) (§ 13, art. 166 da CF)	0,00	
3	= RECEITA CORRENTE LÍQUIDA AJUSTADA (VI)	338.216.704,11	
4	DESPESA TOTAL COM PESSOAL - DTP (VII) = (IIIa + IIIb)	192.652.425,94	56,96
5	LIMITE MÁXIMO (Incisos I, II e III do art. 20 da LRF) - (54,00%)	182.637.020,22	54,00
6	LIMITE PRUDENCIAL (IX) = (0,95 x VIII) (parágrafo único do art. 22 da LRF)	173.505.169,21	51,30
7	LIMITE DE ALERTA (X) = (0,90 x VIII) (Inciso II do §1º do art. 59 da LRF)	164.373.318,20	48,60

FONTE: Sistema PREFEITURA MUNICIPAL ESTAN BALN ITANHAEM, Unidade Responsável: SECRETARIA DA FAZENDA, Data da emissão: 24/05/2018, e hora de emissão 11:43:49

Nos demonstrativos elaborados no primeiro e no segundo quadrimestre de cada exercício, os valores de restos a pagar não processados inscritos em 31 de dezembro do exercício anterior continuarão a ser informados nesse campo. Esses valores não sofrem alteração pelo seu processamento, e somente no caso de cancelamento podem ser excluídos.

Nota:

ITANHAEM, 24 de Maio de 2018.

 Ronnie Alexandre de Aleluia
Secretário Adjunto
Depto. Contábil
CRC 1SP249478/O-0

 Josué Batista Gomes
Controlador Geral
do Município

 MARCO AURÉLIO GOMES DOS SANTOS
Prefeito Municipal
192.900.488-59

**XÔ
ZIKA
CHIKUNGUNYA
DENGUE**

 Sem você, a gente
não vence esta batalha.
Vamos juntos?
Denuncie: 3422-1944

 MANTENHA
A PISCINA
TRATADA
O ANO TODO

 JOGUE FORA
OBJETOS QUE
POSSAM
ACUMULAR
ÁGUA

 MANTENHA
A CAIXA
D'ÁGUA
SEMPRE
TAMPADA

 TROQUE
A ÁGUA
DOS VASOS
POR AREIA

 ELIMINE
A ÁGUA
PARADA

 VOCÊ É A PREFEITURA
NA LUTA CONTRA A DENGUE,
ZIKA E CHIKUNGUNYA.



4R Sistemas

PREFEITURA MUNICIPAL ESTAN BALN ITANHAEM
SECRETARIA DA FAZENDA
DEPARTAMENTO CONTÁBIL

Exercício: 2018

Página: 1/2

RGF - ANEXO 2 - DEMONSTRATIVO DA DÍVIDA CONSOLIDADA LÍQUIDA
Período de Ref.: 01/01/2018 a 30/04/2018 - 1º Quadrimestre (Janeiro à Abril)

RGF - Anexo 2 (LRF, art. 55,, inciso I, alínea "b")

Em Reais

CAMPO	DÍVIDA CONSOLIDADA	SALDO EXERCÍCIO ANTERIOR	SALDO DO EXERCÍCIO DE 2018		
			Até o 1º Quadrimestre	Até o 2º Quadrimestre	Até o 3º Quadrimestre
1	DÍVIDA CONSOLIDADA - DC (I)	112.102.926,89	111.752.451,81	0,00	0,00
2	Dívida Mobiliária	0,00	0,00	0,00	0,00
3	Dívida Contratual	44.945.979,07	44.840.999,90	0,00	0,00
4	Empréstimos	3.378.659,47	3.959.223,62	0,00	0,00
5	Internos	3.378.659,47	3.959.223,62	0,00	0,00
6	Externos	0,00	0,00	0,00	0,00
7	Reestruturação da Dívida de Estados e Municípios	0,00	0,00	0,00	0,00
8	Financiamentos	0,00	0,00	0,00	0,00
9	Internos	0,00	0,00	0,00	0,00
10	Externos	0,00	0,00	0,00	0,00
11	Parcelamento e Renegociação de Dívidas	41.567.319,60	40.881.776,28	0,00	0,00
12	De Tributos	0,00	0,00	0,00	0,00
13	De Contribuições Previdenciárias	40.040.960,34	39.375.246,16	0,00	0,00
14	De Demais Contribuições Sociais	1.526.359,26	1.506.530,12	0,00	0,00
15	De FGTS	0,00	0,00	0,00	0,00
16	Com Instituição Não Financeira	0,00	0,00	0,00	0,00
17	Demais Dívidas Contratuais	0,00	0,00	0,00	0,00
18	Precatórios Posteriores a 05/05/2000 (Inclusive) - Vencidos e não Pagos	59.695.987,71	59.695.987,71	0,00	0,00
19	Outras Dívidas	7.460.960,11	7.215.464,20	0,00	0,00
20	DEDUÇÕES (II)	2.141.513,79	16.979.256,36	0,00	0,00
21	Disponibilidade de Caixa ¹	2.141.513,79	16.979.256,36	0,00	0,00
22	Disponibilidade de Caixa Bruta	19.399.315,35	21.098.389,35	0,00	0,00
23	(-) Restos a Pagar Processados	17.257.801,56	4.119.132,99	0,00	0,00
24	Demais Haveres Financeiros	0,00	0,00	0,00	0,00
25	DÍVIDA CONSOLIDADA LÍQUIDA² (DCL) (III) = (I-II)	109.961.413,10	94.773.195,45	0,00	0,00
26	RECEITA CORRENTE LÍQUIDA - RCL	334.599.015,51	338.216.704,11	0,00	0,00
27	% da DC sobre a RCL (I/RCL)	33,50	33,04	0,00	0,00
28	% da DCL sobre a RCL (III/RCL)	32,86	28,02	0,00	0,00
29	LIMITE DEFINIDO POR RESOLUÇÃO DO SENADO FEDERAL - 120%	401.518.818,61	405.860.044,93	0,00	0,00
30	LIMITE DE ALERTA (Inciso III do § 1º do art. 59 da LRF) - 108%	361.366.936,75	365.274.040,44	0,00	0,00



4R Sistemas

PREFEITURA MUNICIPAL ESTAN BALN ITANHAEM
SECRETARIA DA FAZENDA
DEPARTAMENTO CONTÁBIL

Exercício: 2018

Página: 1/2

 RGF - ANEXO 2 - DEMONSTRATIVO DA DÍVIDA CONSOLIDADA LÍQUIDA
Período de Ref.: 01/01/2018 a 30/04/2018 - 1º Quadrimestre (Janeiro à Abril)

RGF - Anexo 2 (LRF, art. 55, inciso I, alínea "b")

Em Reais

CAMPO	OUTROS VALORES NÃO INTEGRANTES DA DC	SALDO EXERCÍCIO ANTERIOR	SALDO DO EXERCÍCIO DE 2018		
			Até o 1º Quadrimestre	Até o 2º Quadrimestre	Até o 3º Quadrimestre
1	PRECATÓRIOS ANTERIORES A 05/05/2000	0,00	0,00	0,00	0,00
2	PRECATÓRIOS POSTERIORES A 05/05/2000 (Não incluídos na DC) ²	0,00	0,00	0,00	0,00
3	PASSIVO ATUARIAL	0,00	0,00	0,00	0,00
4	INSUFICIÊNCIA FINANCEIRA	0,00	0,00	0,00	0,00
5	DEPÓSITOS E CONSIGNAÇÕES SEM CONTRAPARTIDA	312.811,06	1.130.439,11	0,00	0,00
6	RP NÃO-PROCESSADOS	7.768.867,05	1.738.097,14	0,00	0,00
7	ANTECIPAÇÕES DE RECEITA ORÇAMENTÁRIA - ARO	0,00	0,00	0,00	0,00
8	DÍVIDA CONTRATUAL DE PPP	0,00	0,00	0,00	0,00
9	APROPRIAÇÃO DE DEPÓSITOS JUDICIAIS - LC 151/2015	0,00	0,00	0,00	0,00

1. Se o saldo apurado for negativo, ou seja, se o total da Disponibilidade de Caixa Bruta for menor que Restos a Pagar Processados, esse saldo negativo não deverá ser informado nessa linha, mas sim na linha da "Insuficiência Financeira" no quadro "Outros Valores não Integrantes da Dívida Consolidada". Assim, quando o cálculo de Disponibilidade de Caixa for negativo, o valor dessa linha deverá ser (0) "zero".

2. Refere-se aos precatórios posteriores a 05/05/2000 que, em cumprimento ao disposto no artigo 100 da Constituição Federal, ainda não foram incluídos no orçamento ou constam no orçamento e ainda não foram pagos. Ao final do exercício em que esses precatórios foram incluídos ou deveriam ter sido incluídos, os valores deverão compor a linha "Pecatórios Posteriores a 05/05/2000 (inclusive) - Vencidos e não pagos"

ITANHAEM, 24 de Maio de 2018.

Ronnie Alexandre de Aleluia
Secretário Adjunto
Depto. Contábil
CRC 1SP249478/O-0

Josué Batista Gomes
Controlador Geral
do Município

MARCO AURÉLIO GOMES DOS SANTOS
Prefeito Municipal
192.900.488-59

**INVASÃO
NÃO!**

 CONSTRUÇÕES EM ÁREAS VERDES
SÃO ILEGAIS E PASSÍVEIS DE
DEMOLIÇÃO
 **DENUNCIE**
3421-1600
RAMAL 1296
FISCALIZAÇÃO DE OBRAS



4R Sistemas

PREFEITURA MUNICIPAL ESTAN BALN ITANHAEM

SECRETARIA DA FAZENDA

DEPARTAMENTO CONTÁBIL

Usuário: ANA.CMANCI

Exercício: 2018

Página: 1/1

RGF - ANEXO 3 - DEMONSTRATIVO DAS GARANTIAS E CONTRAGARANTIAS DE VALORES

Período de Ref.: 01/01/2018 a 30/04/2018 - 1º Quadrimestre (Janeiro à Abril)

RGF - Anexo 3 (LRF, art. 55, inciso I, alínea "c" e art. 40, § 1º)

Em Reais

CAMPO	GARANTIAS CONCEDIDAS	SALDO EXERCÍCIO ANTERIOR	SALDO DO EXERCÍCIO DE 2018		
			Até o 1º Quadrimestre	Até o 2º Quadrimestre	Até o 3º Quadrimestre
1	AOS ESTADOS (I)	0,00	0,00	0,00	0,00
2	Em Operações de Crédito Externas	0,00	0,00	0,00	0,00
3	Em Operações de Crédito Internas	0,00	0,00	0,00	0,00
4	AOS MUNICÍPIOS (II)	0,00	0,00	0,00	0,00
5	Em Operações de Crédito Externas	0,00	0,00	0,00	0,00
6	Em Operações de Crédito Internas	0,00	0,00	0,00	0,00
7	ÀS ENTIDADES CONTROLADAS (III)	0,00	0,00	0,00	0,00
8	Em Operações de Crédito Externas	0,00	0,00	0,00	0,00
9	Em Operações de Crédito Internas	0,00	0,00	0,00	0,00
10	POR MEIO DE FUNDOS E PROGRAMAS (IV)	0,00	0,00	0,00	0,00
11	TOTAL GARANTIAS CONCEDIDAS (V) = (I + II + III + IV)	0,00	0,00	0,00	0,00
12	RECEITA CORRENTE LÍQUIDA - RCL (VI)	334.599.015,51	338.216.704,11	0,00	0,00
13	% do TOTAL DAS GARANTIAS sobre a RCL	0,00	0,00	0,00	0,00
14	LIMITE DEFINIDO POR RESOLUÇÃO DO SENADO FEDERAL - 22%	73.611.783,41	74.407.674,90	0,00	0,00
15	LIMITE DE ALERTA (inciso III do § 1º do art. 59 da LRF) - 90%	66.250.605,07	66.966.907,41	0,00	0,00

CAMPO	CONTRAGARANTIAS RECEBIDAS	SALDO EXERCÍCIO ANTERIOR	SALDO DO EXERCÍCIO DE 2018		
			Até o 1º Quadrimestre	Até o 2º Quadrimestre	Até o 3º Quadrimestre
1	DOS ESTADOS (VII)	0,00	0,00	0,00	0,00
2	Em Garantia às Operações de Crédito Externas	0,00	0,00	0,00	0,00
3	Em Garantia às Operações de Crédito Internas	0,00	0,00	0,00	0,00
4	DOS MUNICÍPIOS (VIII)	2.005.678,50	2.018.144,42	0,00	0,00
5	Em Garantia às Operações de Crédito Externas	0,00	0,00	0,00	0,00
6	Em Garantia às Operações de Crédito Internas	2.005.678,50	2.018.144,42	0,00	0,00
7	DAS ENTIDADES CONTROLADAS (IX)	0,00	0,00	0,00	0,00
8	Em Garantia às Operações de Crédito Externas	0,00	0,00	0,00	0,00
9	Em Garantia às Operações de Crédito Internas	0,00	0,00	0,00	0,00
10	EM GARANTIAS POR MEIO DE FUNDOS E PROGRAMAS (X)	0,00	0,00	0,00	0,00
11	TOTAL CONTRAGARANTIAS RECEBIDAS (XI) = (VII + VIII + IX + X)	2.005.678,50	2.018.144,42	0,00	0,00

MEDIDAS CORRETIVAS:

FONTE: Sistema PREFEITURA MUNICIPAL ESTAN BALN ITANHAEM, Unidade Responsável: SECRETARIA DA FAZENDA, Emissão: 24/05/2018, às 11:50:06

Nota:

¹ Inclui garantias concedidas por meio de Fundos

ITANHAEM, 24 de Maio de 2018.

Ronnie Alexandre de Azeite
Secretário Adjunto
Deplo. Contábil
CRC 15249478/O-9

Josué Batista
Controlador Geral
Município

Aurélius Gomes dos Santos
Prefeito Municipal



4R Sistemas

PREFEITURA MUNICIPAL ESTAN BALN ITANHAEM
SECRETARIA DA FAZENDA
DEPARTAMENTO CONTÁBIL

Exercício: 2018

Página: 1 / 1

 RGF - ANEXO 4 - DEMONSTRATIVO DAS OPERAÇÕES DE CRÉDITO
 Período de Ref.: 01/01/2018 a 30/04/2018 - 1º Quadrimestre (Janeiro à Abril)

RGF - Anexo 4 (LRF, art. 55, Inciso I, alínea "d" e Inciso III alínea "c")

Em Reais

Campo	OPERAÇÕES DE CRÉDITO	VALOR REALIZADO	
		No Quadrimestre de Ref.	Até o Quadrimestre de Ref. (a)
1	Mobiliária	0,00	0,00
2	Interna	0,00	0,00
3	Externa	0,00	0,00
4	Contratual	1.600.000,00	4.885.656,87
5	Interna	1.600.000,00	4.885.656,87
6	Empréstimos	0,00	3.215.394,25
7	Aquisição Financiada de Bens e Arrendamento Mercantil Financeiro	1.500.000,00	1.500.001,00
8	Antecipação de Receita pela Venda a Termo de Bens e Serviços	0,00	0,00
9	Assunção, Reconhecimento e Confissão de Dívida (LRF, art. 29, § 1º)	100.000,00	170.261,62
10	Operações de crédito previstas no art. 7º § 3º da RSF nº 43/2001¹	0,00	0,00
11	Externa	0,00	0,00
12	Empréstimos	0,00	0,00
13	Aquisição Financiada de Bens e Arrendamento Mercantil Financeiro	0,00	0,00
14	Antecipações de Receitas pela Venda a Termo de Bens e Serviços	0,00	0,00
15	Assunção, Reconhecimento e Confissão de Dívidas (LRF, art. 29, § 1º)	0,00	0,00
16	Operações de crédito previstas no art. 7º § 3º da RSF nº 43/2001¹	0,00	0,00
17	TOTAL (I)	1.600.000,00	4.885.656,87

Campo	APURAÇÃO DO CUMPRIMENTO DOS LIMITES	VALOR	% SOBRE A RCL
18	RECEITA CORRENTE LÍQUIDA - RCL	338.216.704,11	
19	OPERAÇÕES VEDADAS (II)	0,00	0,00
20	TOTAL CONSIDERADO PARA FINS DA APURAÇÃO DO CUMPRIMENTO DO LIMITE (III) = (Ia + II)	4.885.656,87	1,44
21	LIMITE GERAL DEFINIDO POR RESOLUÇÃO DO SENADO FEDERAL PARA AS OPERAÇÕES DE CRÉDITO INTERNAS E EXTERNAS - 16%	54.114.672,66	16,00
22	LIMITE DE ALERTA (Inciso III do § 1º do art. 59, da LRF) - 90%	48.703.205,39	14,40
23	OPERAÇÃO DE CRÉDITO POR ANTECIPAÇÃO DA RECEITA ORÇAMENTÁRIA	0,00	0,00
24	LIMITE DEFINIDO POR RESOLUÇÃO DO SENADO FEDERAL PARA AS OPERAÇÕES DE CRÉDITO POR ANTECIPAÇÃO DA RECEITA ORÇAMENTÁRIA - 7%	23.675.169,29	7,00

Campo	OUTRAS OPERAÇÕES QUE INTEGRAM A DÍVIDA CONSOLIDADA	VALOR REALIZADO	
		No Quadrimestre de Ref.	Até o Quadrimestre de Ref. (a)
25	Parcelamentos de Dívida	0,00	39.375.246,16
26	Tributos	0,00	0,00
27	Contribuições Previdenciárias	0,00	39.375.246,16
28	FGTS	0,00	0,00
29	Operações de reestruturação e recomposição do principal de dívidas	580.564,15	3.959.223,62

FONTE: Sistema PREFEITURA MUNICIPAL ESTAN BALN ITANHAEM, Unidade Responsável: SECRETARIA DA FAZENDA, Emissão: 24/05/2018, às 11:51:00

Notas:

¹ Conforme Manual de Instrução de Pleitos - MIP STN/COPEM, essas operações podem ser contratadas mesmo que não haja margem disponível nos limites de tais operações terão seus efeitos contabilizados para fins da contratação de outras operações de crédito.

luxos

ITANHAEM, 24 de Maio de 2018.

 Ronnie Alexandre de Aleluia
 Secretário Adjunto
 Depto. Contábil
 CRC 1SP249478/O-0

 Josué Batista Gomes
 Controlador Geral
 do Município

 Marco Aurélio Gomes dos Santos
 Prefeito Municipal



4R Sistemas

PREFEITURA MUNICIPAL ESTAN BALN ITANHAEM
SECRETARIA DA FAZENDA
DEPARTAMENTO CONTÁBIL

Exercício: 2018

Página: 1/1

RGF - ANEXO 6 - DEMONSTRATIVO SIMPLIFICADO DO RELATÓRIO DE GESTÃO FISCAL
Período de Ref.: 01/01/2018 a 30/04/2018 - 1º Quadrimestre (Janeiro à Abril)

LRF, art. 48 - Anexo 6

Em Reais

CAMPO	RECEITA CORRENTE LÍQUIDA	Valor Até o Bimestre	
1	Receita Corrente Líquida	338.216.704,11	
2	Receita Corrente Líquida Ajustada	338.216.704,11	

CAMPO	DESPESA COM PESSOAL	Valor	% Sobre a RCL
1	Despesa Total com Pessoal - DTP	192.652.425,94	56,96
2	Limite Máximo (Incisos I, II e III, art. 20 da LRF) - (54%)	182.637.020,22	54,00
3	Limite Prudencial (parágrafo único, art. 22 da LRF) - (51,30%)	173.505.169,21	51,30
4	Limite Prudencial (parágrafo único, art. 22 da LRF) - (48,60%)	164.373.318,20	48,60

CAMPO	DÍVIDA CONSOLIDADA	Valor	% Sobre a RCL
1	Dívida Consolidada Líquida	94.773.195,45	28,02
2	Limite Definido por Resolução do Senado Federal	405.860.044,93	120,00

CAMPO	GARANTIA DE VALORES	Valor	% Sobre a RCL
1	Total das Garantias Concedidas	0,00	0,00
2	Limite Definido por Resolução do Senado Federal	74.407.674,90	22,00

CAMPO	OPERAÇÕES DE CRÉDITO	Valor	% Sobre a RCL
1	Operações de Crédito Internas e Externas	4.885.656,87	1,44
2	Limite Definido pelo Senado Federal para Operações de Crédito Externas e Internas	54.114.672,66	16,00
3	Operações de Crédito por Antecipação da Receita	0,00	0,00
4	Limite Definido pelo Senado Federal para Operações de Crédito por Antecipação da Receita	23.675.169,29	7,00

CAMPO	RESTOS A PAGAR	Inscrição em Restos a Pagar Não Processados do Exercício	Disponibilidade de Caixa Líquida (Antes da Inscrição em Restos a Pagar Não Processados do Exercício)
1	Valor Total	0,00	9.266.594,70

* Decisão Judicial Pasep x Gasto com Pessoal (Não considerar a categoria 3.3.90.47.12)

ITANHAEM, 24 de Maio de 2018.

Ronnie Alexandre de Aleluia
Secretário Adjunto
Depto. Contábil
CRC 1SP249478/O-0

Josué Batista Gomes
Controlador Geral
do Município

MARCO AURÉLIO GOMES DOS SANTOS
Prefeito Municipal
192.900.488-59



4R Sistemas

PREFEITURA MUNICIPAL ESTAN BALN ITANHAEM
SECRETARIA DA FAZENDA
DEPARTAMENTO CONTÁBIL

 RREO - ANEXO 1 - BALANÇO ORÇAMENTÁRIO
Período de Ref.: 01/01/2018 a 30/04/2018 - 2º Bimestre (Março/Abril)

Exercício: 2018

Página: 3/3

RREO - Anexo 1 (LRF, Art. 52, Inciso I, alíneas "a" e "b" do Inciso II e § 1º)

Em Reais

CAMPO	RECEITAS INTRA-ORÇAMENTÁRIAS	PREVISÃO INICIAL	PREVISÃO ATUALIZADA (a)	RECEITAS REALIZADAS				SALDO (a-c)
				NO BIMESTRE (b)	% (b/a)	ATÉ O BIMESTRE (c)	% (c/a)	
1	RECEITAS (INTRA-ORÇAMENTÁRIAS) (II)	11.600.000,00	11.600.000,00	2.640.056,48	22,76	4.274.633,98	36,85	7.325.366,02
2	RECEITAS CORRENTES	11.600.000,00	11.600.000,00	2.640.056,48	22,76	4.274.633,98	36,85	7.325.366,02
3	IMPOSTOS, TAXAS E CONTRIBUIÇÕES DE MELHORIAS	0,00	0,00	0,00	0,00	0,00	0,00	0,00
7	CONTRIBUIÇÕES	11.600.000,00	11.600.000,00	2.640.056,48	22,76	4.274.633,98	36,85	7.325.366,02
8	Contribuições Sociais	11.600.000,00	11.600.000,00	2.640.056,48	22,76	4.274.633,98	36,85	7.325.366,02
12	RECEITA PATRIMONIAL	0,00	0,00	0,00	0,00	0,00	0,00	0,00
22	RECEITA DE SERVIÇOS	0,00	0,00	0,00	0,00	0,00	0,00	0,00
28	TRANSFERÊNCIAS CORRENTES	0,00	0,00	0,00	0,00	0,00	0,00	0,00
37	OUTRAS RECEITAS CORRENTES	0,00	0,00	0,00	0,00	0,00	0,00	0,00
42	RECEITAS DE CAPITAL	0,00	0,00	0,00	0,00	0,00	0,00	0,00
43	OPERAÇÕES DE CRÉDITO	0,00	0,00	0,00	0,00	0,00	0,00	0,00
46	ALIENAÇÃO DE BENS	0,00	0,00	0,00	0,00	0,00	0,00	0,00
51	TRANSFERÊNCIAS DE CAPITAL	0,00	0,00	0,00	0,00	0,00	0,00	0,00
60	OUTRAS RECEITAS DE CAPITAL	0,00	0,00	0,00	0,00	0,00	0,00	0,00

CAMPO	DESPEAS INTRA-ORÇAMENTÁRIAS	DOTAÇÃO INICIAL (d)	DOTAÇÃO ATUALIZADA (e)	DESPEAS EMPENHADAS		SALDO A EMPENHAR (g) = (e-f)	DESPEAS LIQUIDADAS		SALDO A LIQUIDAR (i) = (e-h)	DESPEAS PAGAS ATÉ O BIMESTRE (j)	INSCRITAS EM RP NÃO PROCESSADAS (k)
				NO BIMESTRE	ATÉ O BIMESTRE (f)		NO BIMESTRE	ATÉ O BIMESTRE (h)			
1	DESPEAS (INTRA-ORÇAMENTÁRIAS) (IX)	14.636.000,00	14.886.000,00	2.878.447,80	6.383.133,25	8.502.866,75	1.466.111,98	4.968.288,64	9.917.711,36	2.790.465,17	
2	DESPEAS CORRENTE	14.636.000,00	14.886.000,00	2.878.447,80	6.383.133,25	8.502.866,75	1.466.111,98	4.968.288,64	9.917.711,36	2.790.465,17	
3	PESSOAL E ENCARGOS SOCIAIS	14.636.000,00	14.886.000,00	2.878.447,80	6.383.133,25	8.502.866,75	1.466.111,98	4.968.288,64	9.917.711,36	2.790.465,17	
6	DESPEAS DE CAPITAL	0,00	0,00	0,00	0,00	0,00	0,00	0,00	0,00	0,00	

FONTE: Sistema PREFEITURA MUNICIPAL ESTAN BALN ITANHAEM, Unidade Responsável: SECRETARIA DA FAZENDA, Emissão: 24/05/2018, às 11:27:50

1. O Déficit será apurado pela diferença entre a receita realizada e a despesa liquidada nos cinco primeiros bimestres e a despesa empenhada no último bimestre.

NOTA:

ITANHAEM, 24 de Maio de 2018.

 Ronnie Alexandre de Aleluia
Secretário Adjunto
Depto. Contábil
CRC 156.179/O-0

 Josué Batista Gomes
Controlador Geral
do Município

 MARCO AURELIO GOMES DOS SANTOS
Prefeito Municipal
192.900.488-59



4R Sistemas

PREFEITURA MUNICIPAL ESTAN BALN ITANHAEM

SECRETARIA DA FAZENDA

DEPARTAMENTO CONTÁBIL

RREO - ANEXO 2 - DEMONSTRATIVO DA EXECUÇÃO DAS DESPESAS POR FUNÇÃO/SUBFUNÇÃO
Período de Ref.: 01/01/2018 a 30/04/2018 - 2º Bimestre (Março/Abril)

Exercício: 2018

Página: 1/4

RREO - Anexo 2 (LRF, Art. 52, inciso II, alínea "c")

Em Reais

CAMPO	CÓD.	FUNÇÃO/SUBFUNÇÃO	DOTAÇÃO INICIAL	DOTAÇÃO ATUALIZADA (a)	DESPESAS EMPENHADAS			SALDO A EMPENHAR (c) = (a-b)	DESPESAS LIQUIDADAS			SALDO A LIQUIDAR (e) = (a-d)
					NO BIMESTRE	ATÉ O BIMESTRE (b)	% (b/total b)		NO BIMESTRE	ATÉ O BIMESTRE (d)	% (d/total d)	
1		DESPESAS (EXCETO INTRA-ORÇAMENTÁRIAS) (I)	393.182.795,00	393.052.795,00	64.445.320,85	171.231.208,50	96,41	221.821.586,50	66.885.840,98	126.135.621,94	96,21	266.917.173,06
2	01	Legislativa	8.340.000,00	8.340.000,00	1.290.334,98	2.917.018,33	1,64	5.422.981,67	1.193.481,17	2.181.359,29	1,66	6.158.640,71
3	01.031	Ação Legislativa	8.340.000,00	8.340.000,00	1.290.334,98	2.917.018,33	1,64	5.422.981,67	1.193.481,17	2.181.359,29	1,66	6.158.640,71
7	02	Judiciária	0,00	0,00	0,00	0,00	0,00	0,00	0,00	0,00	0,00	0,00
12	03	Essencial à Justiça	0,00	0,00	0,00	0,00	0,00	0,00	0,00	0,00	0,00	0,00
17	04	Administração	27.029.000,00	27.849.000,00	5.359.345,29	15.198.291,94	8,56	12.650.708,06	6.111.232,35	11.685.784,24	8,91	16.163.215,76
19	04.122	FU04 - Administração Geral	24.784.000,00	25.604.000,00	5.072.417,17	14.209.078,88	8,00	11.394.921,12	5.796.435,53	10.900.932,68	8,31	14.703.067,32
21	04.124	Controle Interno	665.000,00	665.000,00	126.925,76	320.927,34	0,18	344.072,66	131.085,36	295.308,84	0,23	369.691,16
28	04.131	Comunicação Social	1.580.000,00	1.580.000,00	160.002,36	668.285,72	0,38	911.714,28	183.711,46	489.542,72	0,37	1.090.457,28
30	05	Defesa Nacional	0,00	0,00	0,00	0,00	0,00	0,00	0,00	0,00	0,00	0,00
36	06	Segurança Pública	7.899.000,00	7.899.000,00	1.517.093,13	3.565.271,28	2,01	4.333.728,72	1.484.001,30	3.197.039,90	2,44	4.701.960,10
38	06.182	Defesa Civil	7.899.000,00	7.899.000,00	1.517.093,13	3.565.271,28	2,01	4.333.728,72	1.484.001,30	3.197.039,90	2,44	4.701.960,10
42	07	Relações Exteriores	0,00	0,00	0,00	0,00	0,00	0,00	0,00	0,00	0,00	0,00
47	08	Assistência Social	5.813.000,00	6.613.000,00	1.666.835,03	3.654.097,86	2,06	2.958.902,14	1.184.218,54	2.195.239,01	1,67	4.417.760,99
50	08.243	Assistência à Criança e ao Adolescente	341.000,00	341.000,00	24.550,30	74.941,35	0,04	266.058,65	24.550,30	74.941,35	0,06	266.058,65
51	08.244	Assistência Comunitária	4.962.000,00	5.762.000,00	1.545.027,92	3.364.919,42	1,89	2.397.080,58	1.062.411,43	1.906.060,57	1,45	3.855.939,43
52	08.122	FU08 - Administração Geral	510.000,00	510.000,00	97.256,81	214.237,09	0,12	295.762,91	97.256,81	214.237,09	0,16	295.762,91
54	09	Previdência Social	22.160.000,00	22.160.000,00	5.223.074,99	10.602.946,95	5,97	11.557.053,05	5.125.539,83	8.195.310,70	6,25	13.964.689,30
55	09.271	Previdência Básica	2.000.000,00	2.000.000,00	332.418,68	791.028,89	0,45	1.208.971,11	332.418,68	791.028,89	0,60	1.208.971,11
56	09.272	Previdência do Regime Estatutário	20.160.000,00	20.160.000,00	4.890.656,31	9.811.918,06	5,52	10.348.081,94	4.793.121,15	7.404.281,81	5,65	12.755.718,19
61	10	Saúde	77.681.067,00	77.681.067,00	13.413.073,26	32.198.570,16	18,13	45.482.496,84	13.208.069,85	26.274.589,78	20,04	51.406.477,22
62	10.301	Atenção Básica	14.048.067,00	13.998.067,00	3.342.770,27	6.859.824,43	3,86	7.138.242,57	2.921.611,49	5.739.354,16	4,38	8.258.712,84
63	10.302	Assistência Hospitalar e Ambulatorial	51.158.000,00	50.948.000,00	7.930.642,10	20.084.534,24	11,31	30.863.465,76	7.753.113,69	15.922.145,67	12,14	35.025.854,33
64	10.303	Suporte Profilático e Terapêutico	625.000,00	625.000,00	26.291,01	317.643,03	0,18	307.356,97	210.223,97	297.771,97	0,23	327.228,03
66	10.305	Vigilância Epidemiológica	4.410.000,00	4.460.000,00	465.188,33	1.089.323,08	0,61	3.370.676,92	468.082,81	979.509,70	0,75	3.480.490,30
68	10.122	FU10 - Administração Geral	7.440.000,00	7.650.000,00	1.648.181,55	3.847.245,38	2,17	3.802.754,62	1.855.037,89	3.335.808,28	2,54	4.314.191,72
70	11	Trabalho	655.000,00	655.000,00	149.327,09	282.406,75	0,16	372.593,25	122.361,67	248.956,33	0,19	406.043,67
72	11.332	Relações de Trabalho	655.000,00	655.000,00	149.327,09	282.406,75	0,16	372.593,25	122.361,67	248.956,33	0,19	406.043,67
77	12	Educação	125.585.390,00	125.435.390,00	17.823.625,40	59.082.182,90	33,26	66.353.207,10	24.299.076,71	46.650.446,08	35,58	78.784.943,92
78	12.361	Ensino Fundamental	88.761.590,00	88.706.590,00	13.622.111,17	42.908.897,75	24,16	45.797.692,25	17.602.207,75	34.296.606,29	26,16	54.409.983,71
79	12.362	Ensino Médio	1.175.000,00	1.175.000,00	15.840,00	56.406,02	0,03	1.118.593,98	31.016,04	31.016,04	0,02	1.143.983,96
80	12.363	Ensino Profissional	96.800,00	96.800,00	30.440,00	30.440,00	0,02	66.360,00	10.910,00	10.910,00	0,01	85.890,00
81	12.364	Ensino Superior	1.500.000,00	1.500.000,00	0,00	465.050,17	0,26	1.034.949,83	225.473,01	465.048,63	0,35	1.034.951,37
82	12.365	Educação Infantil	31.982.000,00	31.887.000,00	4.046.639,26	14.644.582,41	8,25	17.242.417,59	6.192.897,66	11.317.942,26	8,63	20.569.057,74
83	12.366	Educação de Jovens e Adultos	628.000,00	628.000,00	57.467,22	154.757,00	0,09	473.243,00	57.467,22	154.757,00	0,12	473.243,00
84	12.367	Educação Especial	130.000,00	130.000,00	0,00	0,00	0,00	130.000,00	0,00	0,00	0,00	130.000,00
87	12.999	FU12 - Demais Subfunções	1.312.000,00	1.312.000,00	51.127,75	822.049,55	0,46	489.950,45	179.105,03	374.165,86	0,29	937.834,14



4R Sistemas

PREFEITURA MUNICIPAL ESTAN BALN ITANHAEM
SECRETARIA DA FAZENDA
DEPARTAMENTO CONTÁBIL

Exercício: 2018

Página: 2/4

 RREO - ANEXO 2 - DEMONSTRATIVO DA EXECUÇÃO DAS DESPESAS POR FUNÇÃO/SUBFUNÇÃO
Período de Ref.: 01/01/2018 a 30/04/2018 - 2º Bimestre (Março/Abril)

RREO - Anexo 2 (LRF, Art. 52, inciso II, alínea "c")

Em Reais

CAMPO	CÓD.	FUNÇÃO/SUBFUNÇÃO	DOTAÇÃO INICIAL	DOTAÇÃO ATUALIZADA (a)	DESPESAS EMPENHADAS			SALDO A EMPENHAR (c) = (a-b)	DESPESAS LIQUIDADAS			SALDO A LIQUIDAR (e) = (a-d)
					NO BIMESTRE	ATÉ O BIMESTRE (b)	% (b/total b)		NO BIMESTRE	ATÉ O BIMESTRE (d)	% (d/total d)	
88	13	Cultura	1.531.000,00	1.531.000,00	234.213,63	601.477,01	0,34	929.522,99	245.449,63	508.554,16	0,39	1.022.445,84
90	13.392	Difusão Cultural	1.531.000,00	1.531.000,00	234.213,63	601.477,01	0,34	929.522,99	245.449,63	508.554,16	0,39	1.022.445,84
93	14	Direitos da Cidadania	0,00	0,00	0,00	0,00	0,00	0,00	0,00	0,00	0,00	0,00
99	15	Urbanismo	59.599.523,00	59.449.523,00	13.428.241,25	33.305.824,76	18,75	26.143.698,24	9.576.172,38	16.130.841,14	12,30	43.318.681,86
100	15.451	Infra-Estrutura Urbana	17.518.411,00	17.248.411,00	2.546.033,29	8.446.959,90	4,76	8.801.451,10	2.227.833,20	4.344.722,72	3,31	12.903.688,28
101	15.452	Serviços Urbanos	42.081.112,00	42.201.112,00	10.882.208,05	24.858.864,86	14,00	17.342.247,14	7.348.339,18	11.786.118,42	8,99	30.414.993,58
105	16	Habitação	966.000,00	966.000,00	67.036,00	183.245,30	0,10	782.754,70	89.601,00	183.245,30	0,14	782.754,70
107	16.482	Habitação Urbana	966.000,00	966.000,00	67.036,00	183.245,30	0,10	782.754,70	89.601,00	183.245,30	0,14	782.754,70
110	17	Saneamento	2.530.000,00	2.530.000,00	0,00	0,00	0,00	2.530.000,00	0,00	0,00	0,00	2.530.000,00
112	17.512	Saneamento Básico Urbano	2.530.000,00	2.530.000,00	0,00	0,00	0,00	2.530.000,00	0,00	0,00	0,00	2.530.000,00
115	18	Gestão Ambiental	1.318.000,00	1.718.000,00	5.196,00	532.384,88	0,30	1.185.615,12	42.640,21	66.602,18	0,05	1.651.397,82
116	18.541	Preservação e Conservação Ambiental	1.318.000,00	1.718.000,00	5.196,00	532.384,88	0,30	1.185.615,12	42.640,21	66.602,18	0,05	1.651.397,82
123	19	Ciência e Tecnologia	0,00	0,00	0,00	0,00	0,00	0,00	0,00	0,00	0,00	0,00
129	20	Agricultura	228.000,00	228.000,00	10.165,72	27.148,29	0,02	200.851,71	10.165,72	27.148,29	0,02	200.851,71
136	20.999	FU20 - Demais Subfunções	228.000,00	228.000,00	10.165,72	27.148,29	0,02	200.851,71	10.165,72	27.148,29	0,02	200.851,71
137	21	Organização Agrária	0,00	0,00	0,00	0,00	0,00	0,00	0,00	0,00	0,00	0,00
142	22	Indústria	0,00	0,00	0,00	0,00	0,00	0,00	0,00	0,00	0,00	0,00
150	23	Comércio e Serviços	5.018.000,00	4.618.000,00	684.274,10	1.777.163,56	1,00	2.840.836,44	702.328,82	1.452.259,61	1,11	3.165.740,39
155	23.695	Turismo	3.757.000,00	3.357.000,00	459.493,42	1.245.707,34	0,70	2.111.292,66	475.809,88	999.498,93	0,76	2.357.501,07
156	23.122	FU23 - Administração Geral	1.261.000,00	1.261.000,00	224.780,68	531.456,22	0,30	729.543,78	226.518,94	452.760,68	0,35	808.239,32
158	24	Comunicações	0,00	0,00	0,00	0,00	0,00	0,00	0,00	0,00	0,00	0,00
163	25	Energia	0,00	0,00	0,00	0,00	0,00	0,00	0,00	0,00	0,00	0,00
170	26	Transporte	0,00	0,00	0,00	0,00	0,00	0,00	0,00	0,00	0,00	0,00
178	27	Desporto e Lazer	2.489.000,00	2.589.000,00	254.151,42	426.300,21	0,24	2.162.699,79	155.187,42	307.666,21	0,23	2.281.333,79
180	27.812	Desporto Comunitário	2.489.000,00	2.589.000,00	254.151,42	426.300,21	0,24	2.162.699,79	155.187,42	307.666,21	0,23	2.281.333,79
184	28	Encargos Especiais	38.340.815,00	37.790.815,00	3.319.333,56	6.876.878,32	3,87	30.913.936,68	3.336.314,38	6.830.579,72	5,21	30.960.235,28
187	28.843	Serviço da Dívida Interna	12.150.000,00	12.150.000,00	2.256.104,38	3.696.043,01	2,08	8.453.956,99	2.256.104,38	3.696.043,01	2,82	8.453.956,99
189	28.845	Transferências	315.000,00	315.000,00	-11.930,73	60.675,92	0,03	254.324,08	-80,46	14.377,32	0,01	300.622,68
190	28.846	Outros Encargos Especiais	25.875.815,00	25.325.815,00	1.075.159,91	3.120.159,39	1,76	22.205.655,61	1.080.290,46	3.120.159,39	2,38	22.205.655,61
193	99	Reserva de Contingência/R.P.P.S.	6.000.000,00	5.000.000,00				5.000.000,00				5.000.000,00
194		DESPESAS (INTRA-ORÇAMENTÁRIAS) (II)	14.636.000,00	14.886.000,00	2.878.447,80	6.383.133,25	3,59	8.502.866,75	1.466.111,98	4.968.288,64	3,79	9.917.711,36
195		TOTAL (III) = (I + II)	407.818.795,00	407.938.795,00	67.323.768,65	177.614.341,75	100,00	230.324.453,25	68.351.952,96	131.103.910,58	100,00	276.834.884,42

CAMPO	CÓD.	FUNÇÃO/SUBFUNÇÃO INTRA-ORÇAMENTÁRIAS	DOTAÇÃO INICIAL	DOTAÇÃO ATUALIZADA (a)	DESPESAS EMPENHADAS			SALDO A EMPENHAR (c) = (a-b)	DESPESAS LIQUIDADAS			SALDO A LIQUIDAR (e) = (a-d)
					NO BIMESTRE	ATÉ O BIMESTRE (b)	% (b/total b)		NO BIMESTRE	ATÉ O BIMESTRE (d)	% (d/total d)	
1		DESPESAS (INTRA-ORÇAMENTÁRIAS) (II)	14.636.000,00	14.886.000,00	2.878.447,80	6.383.133,25	3,59	8.502.866,75	1.466.111,98	4.968.288,64	3,79	9.917.711,36



4R Sistemas

PREFEITURA MUNICIPAL ESTAN BALN ITANHAEM
SECRETARIA DA FAZENDA
DEPARTAMENTO CONTÁBIL

Exercício: 2018

Página: 3/4

RREO - ANEXO 2 - DEMONSTRATIVO DA EXECUÇÃO DAS DESPESAS POR FUNÇÃO/SUBFUNÇÃO
Período de Ref.: 01/01/2018 a 30/04/2018 - 2º Bimestre (Março/Abril)

RREO - Anexo 2 (LRF, Art. 52, inciso II, alínea "c")

Em Reais

CAMPO	CÓD.	FUNÇÃO/SUBFUNÇÃO INTRA-ORÇAMENTÁRIAS	DOTAÇÃO INICIAL	DOTAÇÃO ATUALIZADA (a)	DESPESAS EMPENHADAS			SALDO A EMPENHAR (c) = (a-b)	DESPESAS LIQUIDADAS			SALDO A LIQUIDAR (e) = (a-d)
					NO BIMESTRE	ATÉ O BIMESTRE (b)	% (b/total b)		NO BIMESTRE	ATÉ O BIMESTRE (d)	% (d/total d)	
2	01	Legislativa	160.000,00	160.000,00	35.102,51	70.338,07	0,04	89.661,93	35.102,51	70.338,07	0,05	89.661,93
3	01.031	Ação Legislativa	160.000,00	160.000,00	35.102,51	70.338,07	0,04	89.661,93	35.102,51	70.338,07	0,05	89.661,93
7	02	Judiciária	0,00	0,00	0,00	0,00	0,00	0,00	0,00	0,00	0,00	0,00
12	03	Essencial à Justiça	0,00	0,00	0,00	0,00	0,00	0,00	0,00	0,00	0,00	0,00
17	04	Administração	53.000,00	53.000,00	5.132,87	12.659,24	0,01	40.340,76	5.088,67	10.106,25	0,01	42.893,75
21	04.124	Controle Interno	53.000,00	53.000,00	5.132,87	12.659,24	0,01	40.340,76	5.088,67	10.106,25	0,01	42.893,75
30	05	Defesa Nacional	0,00	0,00	0,00	0,00	0,00	0,00	0,00	0,00	0,00	0,00
36	06	Segurança Pública	360.000,00	360.000,00	75.773,90	192.139,65	0,11	167.860,35	37.759,34	154.125,09	0,12	205.874,91
38	06.182	Defesa Civil	360.000,00	360.000,00	75.773,90	192.139,65	0,11	167.860,35	37.759,34	154.125,09	0,12	205.874,91
42	07	Relações Exteriores	0,00	0,00	0,00	0,00	0,00	0,00	0,00	0,00	0,00	0,00
47	08	Assistência Social	10.000,00	10.000,00	0,00	0,00	0,00	10.000,00	0,00	0,00	0,00	10.000,00
51	08.244	Assistência Comunitária	10.000,00	10.000,00	0,00	0,00	0,00	10.000,00	0,00	0,00	0,00	10.000,00
54	09	Previdência Social	2.000.000,00	2.000.000,00	321.615,66	804.079,76	0,45	1.195.920,24	160.826,71	643.290,81	0,49	1.356.709,19
55	09.271	Previdência Básica	2.000.000,00	2.000.000,00	321.615,66	804.079,76	0,45	1.195.920,24	160.826,71	643.290,81	0,49	1.356.709,19
61	10	Saúde	4.450.000,00	4.450.000,00	811.279,25	2.025.087,89	1,14	2.424.912,11	403.652,83	1.617.461,47	1,23	2.832.538,53
62	10.301	Atenção Básica	500.000,00	500.000,00	403.652,83	403.652,83	0,23	96.347,17	403.652,83	403.652,83	0,31	96.347,17
63	10.302	Assistência Hospitalar e Ambulatorial	1.800.000,00	1.800.000,00	0,00	0,00	0,00	1.800.000,00	0,00	0,00	0,00	1.800.000,00
66	10.305	Vigilância Epidemiológica	150.000,00	150.000,00	0,00	0,00	0,00	150.000,00	0,00	0,00	0,00	150.000,00
68	10.122	FU10 - Administração Geral	2.000.000,00	2.000.000,00	407.626,42	1.621.435,06	0,91	378.564,94	0,00	1.213.808,64	0,93	786.191,36
70	11	Trabalho	0,00	0,00	0,00	0,00	0,00	0,00	0,00	0,00	0,00	0,00
77	12	Educação	7.603.000,00	7.853.000,00	1.629.543,61	3.278.828,64	1,85	4.574.171,36	823.681,92	2.472.966,95	1,89	5.380.033,05
78	12.361	Ensino Fundamental	5.270.000,00	5.270.000,00	765.344,77	890.974,41	0,50	4.379.025,59	723.798,48	849.428,12	0,65	4.420.571,88
82	12.365	Educação Infantil	2.308.000,00	2.558.000,00	864.198,84	2.387.854,23	1,34	170.145,77	99.883,44	1.623.538,83	1,24	934.461,17
83	12.366	Educação de Jovens e Adultos	10.000,00	10.000,00	0,00	0,00	0,00	10.000,00	0,00	0,00	0,00	10.000,00
84	12.367	Educação Especial	15.000,00	15.000,00	0,00	0,00	0,00	15.000,00	0,00	0,00	0,00	15.000,00
88	13	Cultura	0,00	0,00	0,00	0,00	0,00	0,00	0,00	0,00	0,00	0,00
93	14	Direitos da Cidadania	0,00	0,00	0,00	0,00	0,00	0,00	0,00	0,00	0,00	0,00
99	15	Urbanismo	0,00	0,00	0,00	0,00	0,00	0,00	0,00	0,00	0,00	0,00
105	16	Habituação	0,00	0,00	0,00	0,00	0,00	0,00	0,00	0,00	0,00	0,00
110	17	Saneamento	0,00	0,00	0,00	0,00	0,00	0,00	0,00	0,00	0,00	0,00
115	18	Gestão Ambiental	0,00	0,00	0,00	0,00	0,00	0,00	0,00	0,00	0,00	0,00
123	19	Ciência e Tecnologia	0,00	0,00	0,00	0,00	0,00	0,00	0,00	0,00	0,00	0,00
129	20	Agricultura	0,00	0,00	0,00	0,00	0,00	0,00	0,00	0,00	0,00	0,00
137	21	Organização Agrária	0,00	0,00	0,00	0,00	0,00	0,00	0,00	0,00	0,00	0,00
142	22	Indústria	0,00	0,00	0,00	0,00	0,00	0,00	0,00	0,00	0,00	0,00
150	23	Comércio e Serviços	0,00	0,00	0,00	0,00	0,00	0,00	0,00	0,00	0,00	0,00
158	24	Comunicações	0,00	0,00	0,00	0,00	0,00	0,00	0,00	0,00	0,00	0,00



4R Sistemas

PREFEITURA MUNICIPAL ESTAN BALN ITANHAEM
SECRETARIA DA FAZENDA
DEPARTAMENTO CONTÁBIL

Exercício: 2018

Página: 4/4

RREO - ANEXO 2 - DEMONSTRATIVO DA EXECUÇÃO DAS DESPESAS POR FUNÇÃO/SUBFUNÇÃO
Período de Ref.: 01/01/2018 a 30/04/2018 - 2º Bimestre (Março/Abril)

RREO - Anexo 2 (LRF, Art. 52, inciso II, alínea "c")

Em Reais

CAMPO	CÓD.	FUNÇÃO/SUBFUNÇÃO INTRA-ORÇAMENTÁRIAS	DOTAÇÃO INICIAL	DOTAÇÃO ATUALIZADA (a)	DESPESAS EMPENHADAS			SALDO A EMPENHAR (c) = (a-b)	DESPESAS LIQUIDADAS			SALDO A LIQUIDAR (e) = (a-d)
					NO BIMESTRE	ATÉ O BIMESTRE (b)	% (b/total b)		NO BIMESTRE	ATÉ O BIMESTRE (d)	% (d/total d)	
163	25	Energia	0,00	0,00	0,00	0,00	0,00	0,00	0,00	0,00	0,00	0,00
170	26	Transporte	0,00	0,00	0,00	0,00	0,00	0,00	0,00	0,00	0,00	0,00
178	27	Desporto e Lazer	0,00	0,00	0,00	0,00	0,00	0,00	0,00	0,00	0,00	0,00
184	28	Encargos Especiais	0,00	0,00	0,00	0,00	0,00	0,00	0,00	0,00	0,00	0,00

ITANHAEM, 24 de Maio de 2018.

Ronnie Alexandre de Aleluia
Secretário Adjunto
Depto. Contábil
CRC 1SP249478/O-0

Josué Batista Gomes
Controlador Geral
do Município

Marcos Aurélio Gomes dos Santos
Prefeito Municipal



4R Sistemas

PREFEITURA MUNICIPAL ESTAN BALN ITANHAEM
SECRETARIA DA FAZENDA
DEPARTAMENTO CONTÁBIL

Exercício: 2018

Página: 1/3

RREO - ANEXO 3 - DEMONSTRATIVO DA RECEITA CORRENTE LÍQUIDA
Período de Ref.: 01/01/2018 a 30/04/2018 - 2º Bimestre (Março/Abril)

RREO - Anexo 3 (LRF, Art. 53, inciso I)

Em Reais

CAMPO	RECEITAS	1 Mai/2017	2 Jun/2017	3 Jul/2017	4 Ago/2017	5 Set/2017	6 Out/2017	7 Nov/2017
1	RECEITAS CORRENTES(I)	30.972.095,61	25.310.421,03	29.254.841,29	28.716.695,68	27.017.718,21	26.396.631,63	22.315.742,02
2	Impostos, Taxas e Contribuições de Melhoria	10.353.921,28	8.525.017,15	10.564.151,81	11.085.996,77	9.509.853,26	10.062.656,66	8.060.736,50
3	IPTU	4.834.691,31	4.145.219,13	4.784.571,69	5.350.177,00	4.478.102,33	4.815.600,99	3.770.495,89
4	ISS	727.622,76	870.981,08	1.125.183,79	1.003.350,92	1.060.736,23	953.785,21	752.592,54
5	ITBI	1.144.691,15	622.868,97	1.221.126,74	1.017.547,82	572.880,98	997.817,63	617.024,65
6	IRRF	1.296.859,36	1.054.414,56	1.064.663,62	1.153.786,49	1.156.774,36	1.157.401,23	1.032.658,42
7	Outros Impostos, Taxas e Contribuições de Melhoria	2.350.056,70	1.831.533,41	2.368.605,97	2.561.134,54	2.241.359,36	2.138.051,60	1.887.965,00
8	Contribuições	2.031.946,32	1.955.029,05	2.333.484,77	419.990,47	2.087.527,12	562.345,76	547.272,69
9	Receita Patrimonial	366.209,63	326.453,05	1.527.553,78	814.215,42	1.166.640,24	64.863,25	140.319,32
10	Rendimentos de Aplicação Financeira	366.209,63	326.453,05	1.527.553,78	814.215,42	1.166.640,24	64.863,25	140.319,32
11	Outras Receitas Patrimoniais	0,00	0,00	0,00	0,00	0,00	0,00	0,00
12	Receita Agropecuária	0,00	0,00	0,00	0,00	0,00	0,00	0,00
13	Receita Industrial	0,00	0,00	0,00	0,00	0,00	0,00	0,00
14	Receita de Serviços	24.544,19	37.414,81	18.241,71	27.243,98	35.451,40	28.235,60	28.499,82
15	Transferências Correntes	18.018.497,47	14.250.239,42	14.595.566,33	16.136.284,18	13.933.739,15	15.462.425,57	13.393.798,77
16	Cota-Parte do FPM	3.445.186,45	3.175.482,53	4.001.587,04	2.879.881,61	2.335.465,91	2.449.791,37	2.120.671,00
17	Cota-Parte do ICMS	3.134.491,98	1.992.639,36	2.167.121,27	2.520.100,04	2.351.147,22	2.698.384,93	2.074.183,77
18	Cota-Parte do IPVA	331.179,70	315.511,46	293.136,92	474.952,93	357.176,72	267.143,70	275.202,42
19	Cota-Parte do ITR	376,23	285,69	151,86	104,02	553,34	11.469,95	1.095,44
20	Transferências da LC 87/1996	10.667,32	10.667,32	10.667,32	10.667,32	0,00	21.334,64	10.667,32
21	Transferências da LC 61/1989 - IPI Exportação	0,00	0,00	0,00	0,00	0,00	0,00	0,00
22	Transferências do FUNDEB	7.828.330,21	5.262.186,48	5.397.680,57	6.535.646,18	5.940.750,36	6.760.318,06	5.231.198,81
23	Outras Transferências Correntes	3.268.265,58	3.493.466,58	2.725.221,35	3.714.932,08	2.948.645,60	3.253.982,92	3.680.780,01
24	OUTRAS RECEITAS CORRENTES	176.976,72	216.267,55	215.842,89	232.964,86	284.507,04	216.104,79	145.114,92
25	DEDUÇÕES (II)	2.934.738,86	2.800.084,78	3.967.120,28	1.896.497,50	3.501.396,64	1.469.393,11	1.047.358,15
26	Contrib. do Servidor para o Plano de Previdência	1.613.496,08	1.761.290,97	3.057.797,00	810.800,46	2.847.405,36	142.946,31	201.865,55
27	Compensação Financ. entre Regimes Previdência	0,00	0,00	0,00	0,00	0,00	0,00	0,00
28	Dedução de Receitas para Formação do FUNDEB	1.321.242,78	1.038.793,81	909.323,28	1.085.697,04	653.991,28	1.326.446,80	845.492,60
29	RECEITA CORRENTE LÍQUIDA (III) = (I - II)	28.037.356,75	22.510.336,25	25.287.721,01	26.820.198,18	23.516.321,57	24.927.238,52	21.268.383,87



PREFEITURA MUNICIPAL ESTAN BALN ITANHAEM
SECRETARIA DA FAZENDA
DEPARTAMENTO CONTÁBIL

Exercício: 2018

Página: 2/3

RREO - ANEXO 3 - DEMONSTRATIVO DA RECEITA CORRENTE LÍQUIDA
Período de Ref.: 01/01/2018 a 30/04/2018 - 2º Bimestre (Março/Abril)



RREO - Anexo 3 (LRF, Art. 53, inciso I)

Em Reais

CAMPO	RECEITAS	8 Dez/2017	9 Jan/2018	10 Fev/2018	11 Mar/2018	12 Abr/2018	TOTAL (Últ. 12 Meses)	PREVISÃO ATUALIZADA 2018
30	RECEITAS CORRENTES(I)	42.525.188,83	56.441.867,39	30.404.396,50	30.436.300,52	26.636.185,47	376.428.084,18	392.995.384,00
31	Impostos, Taxas e Contribuições de Melhoria	16.637.118,92	29.732.513,29	10.043.493,23	10.843.809,65	10.335.538,17	145.754.806,69	168.613.161,00
32	IPTU	8.863.924,83	18.689.236,47	4.896.444,02	5.118.256,60	4.774.803,58	74.521.523,84	94.605.000,00
33	ISS	1.110.295,46	1.128.819,29	1.073.835,27	979.924,81	1.248.528,73	12.035.656,09	10.865.000,00
34	ITBI	1.227.533,24	1.022.022,69	766.026,23	1.017.153,01	1.031.046,06	11.257.739,17	13.500.000,00
35	IRRF	1.384.422,93	713.514,10	1.064.685,43	1.222.030,58	1.135.546,91	13.436.757,99	12.400.000,00
36	Outros Impostos, Taxas e Contribuições de Melhoria	4.050.942,46	8.178.920,74	2.242.502,28	2.506.444,65	2.145.612,89	34.503.129,60	37.243.161,00
37	Contribuições	685.151,50	4.407.207,38	1.765.931,09	2.510.644,03	2.139.976,09	21.446.506,27	15.460.000,00
38	Receita Patrimonial	234.304,39	1.098.061,07	404.142,86	559.854,09	96.902,44	6.799.519,54	4.078.100,00
39	Rendimentos de Aplicação Financeira	234.304,39	1.098.061,07	404.142,86	559.854,09	96.902,44	6.799.519,54	4.078.100,00
40	Outras Receitas Patrimoniais	0,00	0,00	0,00	0,00	0,00	0,00	0,00
41	Receita Agropecuária	0,00	0,00	0,00	0,00	0,00	0,00	0,00
42	Receita Industrial	0,00	0,00	0,00	0,00	0,00	0,00	0,00
43	Receita de Serviços	23.663,08	72.372,28	15.656,21	13.196,42	4.522,33	329.041,83	583.000,00
44	Transferências Correntes	21.458.810,24	20.846.304,28	17.996.224,99	16.298.082,71	13.854.187,67	196.244.160,78	197.026.123,00
45	Cota-Parte do FPM	6.036.641,78	3.314.156,41	4.332.638,93	2.917.559,84	3.058.966,44	40.068.029,31	39.600.000,00
46	Cota-Parte do ICMS	2.418.668,82	2.815.524,32	2.038.299,82	2.194.443,54	1.615.162,00	28.020.167,07	28.000.000,00
47	Cota-Parte do IPVA	1.378.711,95	2.463.411,38	1.280.862,64	1.068.664,95	353.598,87	8.859.553,64	10.900.000,00
48	Cota-Parte do ITR	2.329,19	550,90	1.143,66	604,34	20,00	18.684,62	15.000,00
49	Transferências da LC 87/1996	10.667,32	10.317,31	10.317,31	10.317,31	10.317,31	126.607,80	160.000,00
50	Transferências da LC 61/1989 - IPI Exportação	0,00	0,00	0,00	0,00	0,00	0,00	0,00
51	Transferências do FUNDEB	6.302.635,11	9.831.276,99	6.555.456,32	6.670.423,42	4.564.223,02	76.880.125,53	73.570.000,00
52	Outras Transferências Correntes	5.309.156,07	2.411.066,97	3.777.506,31	3.436.069,31	4.251.900,03	42.270.992,81	44.781.123,00
53	OUTRAS RECEITAS CORRENTES	3.486.140,70	285.409,09	178.948,12	210.713,62	205.058,77	5.854.049,07	7.235.000,00
54	DEDUÇÕES (II)	5.900.396,80	5.536.898,44	2.905.449,99	3.591.699,85	2.660.345,67	38.211.380,07	27.417.100,00
55	Contrib. do Servidor para o Plano de Previdência	265.585,63	4.276.167,01	1.595.930,87	2.534.901,23	1.690.981,18	20.799.167,65	11.538.100,00
56	Compensação Financ. entre Regimes Previdência	3.201.986,18	28.240,32	28.824,80	28.824,80	28.824,80	3.316.700,90	100.000,00
57	Dedução de Receitas para Formação do FUNDEB	2.432.824,99	1.232.491,11	1.280.694,32	1.027.973,82	940.539,69	14.095.511,52	15.779.000,00
58	RECEITA CORRENTE LÍQUIDA (III) = (I - II)	36.624.792,03	50.904.968,95	27.498.946,51	26.844.600,67	23.975.839,80	338.216.704,11	365.578.284,00

FONTE: Sistema PREFEITURA MUNICIPAL ESTAN BALN ITANHAEM, Unidade Responsável: SECRETARIA DA FAZENDA, Emissão: 24/05/2018, às 11:29:49

NOTA:

PREFEITURA MUNICIPAL ESTAN BALN ITANHAEM
SECRETARIA DA FAZENDA
DEPARTAMENTO CONTÁBIL

Exercício: 2018

Página: 3/3

RREO - ANEXO 3 - DEMONSTRATIVO DA RECEITA CORRENTE LÍQUIDA
Período de Ref.: 01/01/2018 a 30/04/2018 - 2º Bimestre (Março/Abril)



RREO - Anexo 3 (LRF, Art. 53, inciso I)

Em Reais

ITANHAEM, 24 de Maio de 2018.

Ronnie Alexandre de Azeiteira
Secretário Adjunto
Depto. Contábil
CRC 1SP249478/O-0

Josué Batista Gomes
Controlador Geral
do Município

MARCO AURÉLIO GOMES DOS SANTOS
Prefeito Municipal
192.900.488-59

PREFEITURA MUNICIPAL ESTAN BALN ITANHAEM
SECRETARIA DA FAZENDA
DEPARTAMENTO CONTÁBIL

RREO - ANEXO 4 - DEMONSTRATIVO DAS RECEITAS E DESPESAS PREVIDENCIÁRIAS DO RPPS

Período de Ref.: 01/01/2018 a 30/04/2018 - 2º Bimestre (Março/Abril)

Exercício: 2018

Página: 1/2

RREO - Anexo 4 (LRF, Art. 53, inciso II)

Em Reais

PLANO PREVIDENCIÁRIO					
CAMPO	RECEITAS PREVIDENCIÁRIAS - RPPS	PREVISÃO INICIAL	PREVISÃO ATUALIZADA	RECEITAS REALIZADAS	
				Até o Bimestre 2018	Até o Bimestre 2017
1	RECEITAS CORRENTES (I)	9.377.500,00	9.377.500,00	8.660.443,19	14.820.533,26
2	Receita de Contribuições dos Segurados	2.330.000,00	2.330.000,00	4.228.649,67	7.131.345,20
3	Civil	2.330.000,00	2.330.000,00	4.228.649,67	7.131.345,20
4	Ativo	2.290.000,00	2.290.000,00	4.146.925,51	7.082.417,07
5	Inativo	20.000,00	20.000,00	76.310,75	43.308,36
6	Pensionista	20.000,00	20.000,00	5.413,41	5.619,77
11	Receitas de Contribuições Patronais	6.347.500,00	6.347.500,00	2.366.634,13	4.202.558,41
12	Civil	6.347.500,00	6.347.500,00	2.366.634,13	4.202.558,41
13	Ativo	6.347.500,00	6.347.500,00	2.366.634,13	4.202.558,41
21	Receita Patrimonial	670.000,00	670.000,00	2.007.493,48	3.486.629,65
23	Receitas de Valores Mobiliários	670.000,00	670.000,00	2.007.493,48	3.486.629,65
26	Outras Receitas Correntes	30.000,00	30.000,00	57.665,91	0,00
27	Compensação Previdenciária do RGPS para o RPPS	10.000,00	10.000,00	57.065,12	0,00
28	Demais Receitas Correntes	20.000,00	20.000,00	600,79	0,00
34	TOTAL DAS RECEITAS PREVIDENCIÁRIAS - RPPS (IV) = (I+III - II)	9.377.500,00	9.377.500,00	8.660.443,19	14.820.533,26

CAMPO	DESPESAS PREVIDENCIÁRIAS - RPPS	DOTAÇÃO INICIAL	DOTAÇÃO ATUALIZADA	DESPESAS EMPENHADAS		DESPESAS LIQUIDADAS	
				Até o Bimestre 2018	Até o Bimestre 2017	Até o Bimestre 2018	Até o Bimestre 2017
35	ADMINISTRAÇÃO (V)	2.414.000,00	2.414.000,00	390.524,74	177.679,86	254.754,20	147.935,49
36	Despesas Correntes	806.000,00	806.000,00	382.716,80	172.396,85	246.946,26	142.652,48
37	Despesas de Capital	1.608.000,00	1.608.000,00	7.807,94	5.283,01	7.807,94	5.283,01
38	PREVIDÊNCIA (VI)	6.487.500,00	6.487.500,00	3.013.962,45	2.769.147,78	2.270.757,72	1.822.376,37
39	Benefícios - Civil	6.487.500,00	6.487.500,00	3.013.962,45	2.769.117,78	2.270.757,72	1.822.376,37
40	Aposentadorias	3.900.000,00	3.900.000,00	2.082.757,64	1.964.062,01	1.588.987,51	1.307.826,90
41	Pensões	1.120.000,00	1.120.000,00	42.577,75	133.262,39	31.689,50	39.062,62
42	Outros Benefícios Previdenciários	1.467.500,00	1.467.500,00	888.627,06	671.793,38	650.080,71	475.486,85
50	TOTAL DAS DESPESAS PREVIDENCIÁRIAS - RPPS (VII) = (V+VI)	8.901.500,00	8.901.500,00	3.404.487,19	2.946.797,64	2.525.511,92	1.970.311,86
51	RESULTADO PREVIDENCIÁRIO (VIII) = (IV-VII)³	476.000,00	476.000,00	5.255.956,00	11.873.735,62	6.134.931,27	12.850.221,40

CAMPO	RESERVA ORÇAMENTÁRIA DO RPPS	PREVISÃO ORÇAMENTÁRIA
53	VALOR	476.000,00

CAMPO	BENS E DIREITOS DO RPPS	PERÍODO DE REFERÊNCIA	
		Em Abr/2018	31/Dez/2017
58	CAIXA E EQUIVALENTES DE CAIXA	891.601,62	681.706,05
59	INVESTIMENTOS E APLICAÇÕES	73.642.533,36	68.915.613,92

PLANO FINANCEIRO					
CAMPO	RECEITAS PREVIDENCIÁRIAS - RPPS	PREVISÃO INICIAL	PREVISÃO ATUALIZADA	RECEITAS REALIZADAS	
				Até o Bimestre 2018	Até o Bimestre 2017
61	RECEITAS CORRENTES (IX)	12.972.500,00	12.972.500,00	5.827.486,59	1.978.773,17
62	Receita de Contribuições dos Segurados	5.100.000,00	5.100.000,00	3.861.837,14	1.978.773,17
63	Civil	5.100.000,00	5.100.000,00	3.861.837,14	1.978.773,17
64	Ativo	5.000.000,00	5.000.000,00	3.858.460,67	1.978.773,17
65	Inativo	50.000,00	50.000,00	1.956,35	0,00
66	Pensionista	50.000,00	50.000,00	1.420,12	0,00
71	Receitas de Contribuições Patronais	5.252.500,00	5.252.500,00	1.907.999,85	0,00
72	Civil	5.252.500,00	5.252.500,00	1.907.999,85	0,00
73	Ativo	5.252.500,00	5.252.500,00	1.907.999,85	0,00



4R Sistemas

PREFEITURA MUNICIPAL ESTAN BALN ITANHAEM
SECRETARIA DA FAZENDA
DEPARTAMENTO CONTÁBIL

Exercício: 2018

Página: 2/2

RREO - ANEXO 4 - DEMONSTRATIVO DAS RECEITAS E DESPESAS PREVIDENCIÁRIAS DO RPPS

Período de Ref.: 01/01/2018 a 30/04/2018 - 2º Bimestre (Março/Abril)

RREO - Anexo 4 (LRF, Art. 53, Inciso II)

Em Reais

CAMPO	RECEITAS PREVIDENCIÁRIAS - RPPS	PREVISÃO INICIAL	PREVISÃO ATUALIZADA	RECEITAS REALIZADAS	
				Até o Bimestre 2018	Até o Bimestre 2017
81	Receita Patrimonial	2.500.000,00	2.500.000,00	0,00	0,00
83	Receitas de Valores Mobiliários	2.500.000,00	2.500.000,00	0,00	0,00
86	Outras Receitas Correntes	120.000,00	120.000,00	57.649,60	0,00
87	Compensação Previdenciária do RGPS para o RPPS	90.000,00	90.000,00	57.649,60	0,00
88	Demais Receitas Correntes	30.000,00	30.000,00	0,00	0,00
93	TOTAL DAS RECEITAS PREVIDENCIÁRIAS - RPPS (XI) = (IX + X)	12.972.500,00	12.972.500,00	5.827.486,59	1.978.773,17

CAMPO	DESPESAS PREVIDENCIÁRIAS - RPPS	DOTAÇÃO INICIAL	DOTAÇÃO ATUALIZADA	DESPESAS EMPENHADAS		DESPESAS LIQUIDADAS	
				Até o Bimestre 2018	Até o Bimestre 2017	Até o Bimestre 2018	Até o Bimestre 2017
94	ADMINISTRAÇÃO (XII)	1.781.000,00	1.781.000,00	393.995,60	767.979,47	265.127,23	519.340,47
95	Despesas Correntes	1.619.000,00	1.619.000,00	393.995,60	763.842,47	265.127,23	515.203,47
96	Despesas de Capital	162.000,00	162.000,00	0,00	4.137,00	0,00	4.137,00
97	PREVIDÊNCIA (XIII)	9.477.500,00	9.477.500,00	6.013.435,27	5.194.386,71	4.613.642,66	4.093.754,92
98	Benefícios - Civil	9.477.500,00	9.477.500,00	6.013.435,27	5.194.386,71	4.613.642,66	4.093.754,92
99	Aposentadorias	5.600.000,00	5.600.000,00	3.968.507,61	3.255.859,17	3.001.420,89	2.597.800,68
100	Pensões	1.680.000,00	1.680.000,00	956.842,80	886.993,34	815.181,40	743.443,38
101	Outros Benefícios Previdenciários	2.197.500,00	2.197.500,00	1.088.084,86	1.051.534,20	797.040,37	752.510,86
109	TOTAL DAS DESPESAS PREVIDENCIÁRIAS - RPPS (XIV) = (XII + XIII)	11.258.500,00	11.258.500,00	6.407.430,87	5.962.366,18	4.878.769,89	4.613.095,39
110	RESULTADO PREVIDENCIÁRIO (XV) = (XI - XIV)²	1.714.000,00	1.714.000,00	-579.944,28	-3.983.593,01	948.716,70	-2.634.322,22

FONTE: Sistema PREFEITURA MUNICIPAL ESTAN BALN ITANHAEM, Unidade Responsável: SECRETARIA DA FAZENDA, Emissão: 24/05/2018, às 11:35:29

NOTA:

1- Como a Portaria MPS 746/2011 determina que os recursos provenientes desses aportes devem permanecer aplicados, no mínimo, por 5 (cinco) anos, essa receita não deverá compor o total das receitas previdenciárias do período de apuração.

2- O resultado previdenciário poderá ser apresentada por meio da diferença entre previsão da receita e a dotação da despesa e entre a receita realizada e a despesa empenhada e a despesa liquidada.

ITANHAEM, 24 de Maio de 2018.

Ronnie Alexandre de Aleluia
Secretário Adjunto
Depto. Contábil
CRC - P249478/O-0

Josué Batista Gomes
Controlador Geral
do Município

MARCO AURÉLIO GOMES DOS SANTOS
Prefeito Municipal
192.900.488-59



4R Sistemas

PREFEITURA MUNICIPAL ESTAN BALN ITANHAEM
SECRETARIA DA FAZENDA
DEPARTAMENTO CONTÁBIL

Exercício: 2018

Página: 1/3

 RREO - ANEXO 6 - DEMONSTRATIVO DOS RESULTADOS PRIMÁRIO E NOMINAL
Período de Ref.: 01/01/2018 a 30/04/2018 - 2º Bimestre (Março/Abril)

RREO - Anexo 6 (LRF, art 53, inciso III)

Em Reais

ACIMA DA LINHA			
CAMPO	RECEITAS PRIMÁRIAS	PREVISÃO ATUALIZADA	Até o Bimestre/2018
			RECEITAS REALIZADAS (a)
1	RECEITAS CORRENTES (I)	377.216.384,00	139.437.050,94
2	Impostos, Taxas e Contribuições de Melhoria	168.613.161,00	60.955.354,34
3	IPTU	94.605.000,00	33.478.740,67
4	ISS	10.865.000,00	4.431.108,10
5	ITBI	13.500.000,00	3.836.247,99
6	IRRF	12.400.000,00	4.135.777,02
7	Outros Impostos, Taxas e Contribuições de Melhoria	37.243.161,00	15.073.480,56
8	Contribuições	15.460.000,00	10.823.758,59
9	Receita Patrimonial	4.078.100,00	2.158.960,46
10	Aplicações Financeiras (II)	4.078.100,00	2.158.960,46
11	Outras Receitas Patrimoniais	0,00	0,00
12	Transferências Correntes	181.247.123,00	64.513.100,71
13	Cota-Parte do FPM	31.680.000,00	10.898.657,38
14	Cota-Parte do ICMS	22.400.000,00	6.930.743,81
15	Cota-Parte do IPVA	8.720.000,00	5.166.537,84
16	Cota-Parte do ITR	12.000,00	1.855,16
17	Transferências da LC 87/1996	128.000,00	33.015,40
18	Transferências da LC nº 61/1989	176.000,00	62.524,95
19	Transferências do FUNDEB	73.570.000,00	27.621.379,75
20	Outras Transferências Correntes	44.561.123,00	13.798.386,42
21	Demais Receitas Correntes	7.818.000,00	985.876,84
22	Outras Receitas Financeiras (III)	0,00	0,00
23	Receitas Correntes Restantes	7.818.000,00	985.876,84
24	RECEITAS PRIMÁRIAS CORRENTES (IV) = (I - II - III)	373.138.284,00	137.278.090,48
25	RECEITAS DE CAPITAL (V)	21.192.411,00	1.462.395,42
26	Operações de Crédito (VI)	4.530.000,00	194.757,70
27	Amortização de Empréstimos (VII)	0,00	0,00
28	Alienação de Bens	80.000,00	0,00
29	Receitas de Alienação de Investimentos Temporários (VIII)	0,00	0,00
30	Receitas de Alienação de Investimentos Permanentes (IX)	0,00	0,00
31	Outras Alienações de Bens	80.000,00	0,00
32	Transferências de Capital	16.582.411,00	1.267.637,72
33	Convênios	16.582.411,00	1.267.637,72
34	Outras Transferências de Capital	0,00	0,00
35	Outras Receitas de Capital	0,00	0,00
36	Outras Receitas de Capital Não Primárias (X)	0,00	0,00
37	Outras Receitas de Capital Primárias	0,00	0,00
38	RECEITAS PRIMÁRIAS DE CAPITAL (XI) = (V - VI - VII - VIII - IX - X)	16.662.411,00	1.267.637,72
39	RECEITA PRIMÁRIA TOTAL (XII) = (IV + XI)	389.800.695,00	138.545.728,20



4R Sistemas

PREFEITURA MUNICIPAL ESTAN BALN ITANHAEM
SECRETARIA DA FAZENDA
DEPARTAMENTO CONTÁBIL

Exercício: 2018

Página: 1/3

RREO - ANEXO 6 - DEMONSTRATIVO DOS RESULTADOS PRIMÁRIO E NOMINAL
Período de Ref.: 01/01/2018 a 30/04/2018 - 2º Bimestre (Março/Abril)

RREO - Anexo 6 (LRF, art 53, inciso III)

Em Reais

CAMPO	DESPESAS PRIMÁRIAS	DOTAÇÃO ATUALIZADA	Até o Bimestre/2018				RP NÃO PROCESSADOS	
			DESPESAS EMPENHADAS	DESPESAS LIQUIDADAS	DESPESAS PAGAS (a)	RP PROCESSADO PAGOS (b)	LIQUIDADOS	PAGOS (c)
1	DESPESAS CORRENTES (XIII)	318.979.288,00	155.874.305,71	117.730.627,97	107.940.053,70	10.169.175,19	6.152.911,01	4.463.852,29
2	Pessoal e Encargos Sociais	186.432.567,00	76.461.437,15	74.196.493,04	73.997.440,45	1.575.799,59	5.100,78	5.100,78
3	Juros e Encargos da Dívida (XIV)	2.150.000,00	1.156.452,01	1.156.452,01	1.156.452,01	0,00	0,00	0,00
4	Outras Despesas Correntes	130.396.721,00	78.256.416,55	42.377.682,92	32.786.161,24	8.593.375,60	6.147.810,23	4.458.751,51
5	DESPESAS PRIMÁRIAS CORRENTES (XV) = (XIII - XIV)	316.829.288,00	154.717.853,70	116.574.175,96	106.783.601,69	10.169.175,19	6.152.911,01	4.463.852,29
6	DESPESAS DE CAPITAL (XVI)	69.073.507,00	15.356.902,79	8.404.993,97	6.502.273,82	363.128,89	1.215.123,88	438.085,69
7	Investimentos	41.563.507,00	11.683.418,94	4.731.510,12	3.853.589,04	363.128,89	1.215.123,88	438.085,69
8	Inversões Financeiras	0,00	0,00	0,00	0,00	0,00	0,00	0,00
9	Concessão de Empréstimos e Financiamentos (XVII)	0,00	0,00	0,00	0,00	0,00	0,00	0,00
10	Aquisição de Título de Capital já Integralizado (XVIII)	0,00	0,00	0,00	0,00	0,00	0,00	0,00
11	Aquisição de Títulos de Crédito (XIX)	0,00	0,00	0,00	0,00	0,00	0,00	0,00
12	Demais Inversões Financeiras	0,00	0,00	0,00	0,00	0,00	0,00	0,00
13	Amortização da Dívida (XX)	27.510.000,00	3.673.483,85	3.673.483,85	2.648.684,78	0,00	0,00	0,00
14	DESPESAS PRIMÁRIAS DE CAPITAL (XXI) = (XVI - XVII - XVIII - XIX - XX)	41.563.507,00	11.683.418,94	4.731.510,12	3.853.589,04	363.128,89	1.215.123,88	438.085,69
15	RESERVA DE CONTINGÊNCIA (XXII)	0,00						



4R Sistemas

PREFEITURA MUNICIPAL ESTAN BALN ITANHAEM
SECRETARIA DA FAZENDA
DEPARTAMENTO CONTÁBIL

Exercício: 2018

Página: 2/3

RREO - ANEXO 6 - DEMONSTRATIVO DOS RESULTADOS PRIMÁRIO E NOMINAL
Período de Ref.: 01/01/2018 a 30/04/2018 - 2º Bimestre (Março/Abril)

RREO - Anexo 6 (LRF, art 53, inciso III)

Em Reais

CAMPO	DESPESAS PRIMÁRIAS	DOTAÇÃO ATUALIZADA	Até o Bimestre/2018				RP NÃO PROCESSADOS	
			DESPESAS EMPENHADAS	DESPESAS LIQUIDADAS	DESPESAS PAGAS (a)	RP PROCESSADO PAGOS (b)	LIQUIDADOS	PAGOS (c)
16	DESPESA PRIMÁRIA TOTAL (XXIII) = (XV + XXI + XXII)	358.392.795,00	166.401.272,64	121.305.686,08	110.637.190,73	10.532.304,08	7.368.034,89	4.901.937,98
CAMPO	RESULTADO PRIMÁRIO			VALOR INCORRIDO				
1	RESULTADO PRIMÁRIO - Acima da Linha (XXIV) = (XIIa - (XXIIIa + XXIIIb + XXIIIc))			12.474.295,41				
CAMPO	META FISCAL PARA O RESULTADO PRIMÁRIO			VALOR CORRENTE				
1	Meta fixada no Anexo de Metas Fiscais da LDO para o exercício de referência			20.682.500,00				
CAMPO	JUROS NOMINAIS			Até o Bimestre/2018				
				VALOR INCORRIDO				
1	JUROS E ENCARGOS ATIVOS (XXV)			2.158.960,46				
2	JUROS E ENCARGOS PASSIVOS (XXVI)			717.363,15				
CAMPO	RESULTADO NOMINAL			VALOR INCORRIDO				
1	RESULTADO NOMINAL - Acima da Linha (XXVII) = XXIV + (XXV - XXVI)			13.915.892,72				
CAMPO	META FISCAL PARA O RESULTADO NOMINAL			VALOR CORRENTE				
1	Meta fixada no Anexo de Metas Fiscais da LDO para o exercício de referência			-16.000.000,00				



4R Sistemas

PREFEITURA MUNICIPAL ESTAN BALN ITANHAEM
SECRETARIA DA FAZENDA
DEPARTAMENTO CONTÁBIL

Exercício: 2018

Página: 2/3

RREO - ANEXO 6 - DEMONSTRATIVO DOS RESULTADOS PRIMÁRIO E NOMINAL

Período de Ref.: 01/01/2018 a 30/04/2018 - 2º Bimestre (Março/Abril)

RREO - Anexo 6 (LRF, art 53, inciso III)

Em Reais

ABAIXO DA LINHA			
CAMPO	CÁLCULO DO RESULTADO NOMINAL	SALDO	
		Em 31/Dez/2017 (a)	Até o Bimestre/2018 (b)
1	DÍVIDA CONSOLIDADA (XXVIII)	112.102.926,89	111.752.451,81
2	DEDUÇÕES (XXIX)	2.141.513,79	16.979.256,36
3	Disponibilidade de Caixa	2.141.513,79	16.979.256,36
4	Disponibilidade de Caixa Bruta	19.399.315,35	21.098.389,35
5	(-) Restos a Pagar Processados (XXX)	17.257.801,56	4.119.132,99
6	Demais Haveres Financeiros	0,00	0,00
7	DÍVIDA CONSOLIDADA LÍQUIDA (XXXI) = (XXVIII - XXIX)	109.961.413,10	94.773.195,45
RESULTADO NOMINAL		VALOR INCORRIDO	
1	RESULTADO NOMINAL - Abaixo da Linha (XXXII) = (XXXIa - XXXIb)		15.188.217,65
AJUSTE METODOLÓGICO		Até o Bimestre/2018	
1	VARIAÇÃO SALDO RPP (XXXIII) = (XXXa - XXXb)		13.138.668,57
2	RECEITA DE ALIENAÇÃO DE INVESTIMENTOS PERMANENTES (IX)		0,00
3	PASSIVOS RECONHECIDOS NA DC (XXXIV)		0,00
4	OUTROS AJUSTES (XXXV)		0,00
5	RESULTADO NOMINAL AJUSTADO - Abaixo da Linha (XXXVI) = (XXXII - XXXIII - IX + XXXIV + XXXV)		2.049.549,08
RESULTADO PRIMÁRIO		VALOR INCORRIDO	
1	RESULTADO PRIMÁRIO - Abaixo da Linha (XXXVII) = XXXVI - (XXV - XXVI)		607.951,77
INFORMAÇÕES ADICIONAIS		PREVISÃO ORÇAMENTÁRIA	
1	Recursos Arrecadados em Exercícios Anteriores - RPPS		0,00
2	Superávit Financeiro Utilizado para Abertura e Reabertura de Créditos Adicionais		0,00
3	Reserva Orçamentária do RPPS		2.190.000,00

FONTE: Sistema PREFEITURA MUNICIPAL ESTAN BALN ITANHAEM, Unidade Responsável: SECRETARIA DA FAZENDA, Emissão: 24/05/2018, às 11:36:15

NOTA:

1- Para fins de apuração do Resultado Primário, não deverão ser computadas as receitas e despesas intraorçamentárias, conforme Manual de Demonstrativos Fiscais - 8ª edição - Versão 29.12.2017 - Pág 218.



4R Sistemas

PREFEITURA MUNICIPAL ESTAN BALN ITANHAEM
SECRETARIA DA FAZENDA
DEPARTAMENTO CONTÁBIL

Exercício: 2018

Página: 3/3

RREO - ANEXO 6 - DEMONSTRATIVO DOS RESULTADOS PRIMÁRIO E NOMINAL

Período de Ref.: 01/01/2018 a 30/04/2018 - 2º Bimestre (Março/Abril)

RREO - Anexo 6 (LRF, art 53, inciso III)

Em Reais

ITANHAEM, 24 de Maio de 2018.

Ronnie Alexandre de Aleluisa
Secretário Adjunto
Depto. Contábil
CRC 1SP249478/O-0

Josué Batista Gomes
Controlador Geral
do Município

MARCO AURÉLIO GOMES DOS SANTOS
Prefeito Municipal
192.900.488-59



4R Sistemas

PREFEITURA MUNICIPAL ESTAN BALN ITANHAEM
SECRETARIA DA FAZENDA
DEPARTAMENTO CONTÁBIL

Exercício: 2018

Página: 1/1

RREO - ANEXO 7 - DEMONSTRATIVO DE RESTOS A PAGAR POR PODER E ÓRGÃO

Período de Ref.: 01/01/2018 a 30/04/2018 - 2º Bimestre (Março/Abril)

RREO - Anexo 7 (URF, Art. 53, Inciso V)

Em Reais

CAMPO	PODER/ÓRGÃO	RP PROCESSADO E NÃO PROCESSADO LIQUIDADO EM EXERCÍCIOS ANTERIORES					RP NÃO PROCESSADO						
		Inscritos em Exercícios Anteriores (a)	Inscritos em 31 de Dezembro de 2017 (b)	PAGOS (c)	CANCELADOS (d)	SALDO e=(a+b)-(c+d)	Inscritos em Exercícios Anteriores (f)	Inscritos em 31 de Dezembro de 2017 (g)	LIQUIDADOS (h)	PAGOS (i)	CANCELADOS (j)	SALDO k=(f+g)-(i+j)	SALDO l=(e+k)
1	RESTOS A PAGAR (EXCETO INTRA-ORÇAMENTÁRIOS) (I)	2.969.462,25	10.700.722,56	11.187.285,07	7.052,06	2.475.847,68	271.858,92	8.423.328,94	5.729.927,26	4.246.956,99	158.737,90	4.289.492,97	6.765.340,65
2	EXECUTIVO	2.969.462,25	10.698.856,15	11.179.819,43	7.052,06	2.481.446,91	271.858,92	8.094.950,52	5.483.168,21	4.008.692,17	95.838,93	4.262.278,34	6.743.725,25
3	PREFEITURA MUNICIPAL DE ITANHAÉM	2.969.462,25	10.698.856,15	11.179.819,43	7.052,06	2.481.446,91	271.858,92	5.931.140,36	5.483.168,21	4.008.692,17	95.838,93	2.098.468,18	4.579.915,09
4	INSTITUTO PREV. MUNICIPAL - ITAPREV	0,00	0,00	0,00	0,00	0,00	0,00	2.163.810,16	0,00	0,00	0,00	2.163.810,16	2.163.810,16
5	LEGISLATIVO	0,00	1.866,41	7.465,64	0,00	-5.599,23	0,00	328.378,42	246.759,05	238.264,82	62.898,97	27.214,63	21.615,40
6	CÂMARA MUNICIPAL DE ITANHAÉM	0,00	1.866,41	7.465,64	0,00	-5.599,23	0,00	328.378,42	246.759,05	238.264,82	62.898,97	27.214,63	21.615,40
7	RESTOS A PAGAR (INTRA-ORÇAMENTÁRIOS) (II)	160.315,04	3.427.301,71	3.427.301,71	0,00	160.315,04	1.095.384,60	142.104,75	142.104,75	142.104,75	0,00	1.095.384,60	1.255.699,64
8	EXECUTIVO	160.315,04	3.427.301,71	3.427.301,71	0,00	160.315,04	1.095.384,60	142.104,75	142.104,75	142.104,75	0,00	1.095.384,60	1.255.699,64
9	LEGISLATIVO	0,00	0,00	0,00	0,00	0,00	0,00	0,00	0,00	0,00	0,00	0,00	0,00
10	TOTAL (III) = (I+II)	3.129.777,29	14.128.024,27	14.614.586,78	7.052,06	2.636.162,72	1.367.243,52	8.565.433,69	5.872.032,01	4.389.061,74	158.737,90	5.384.877,57	8.021.040,29

FONTE: Sistema PREFEITURA MUNICIPAL ESTAN BALN ITANHAEM, Unidade Responsável: SECRETARIA DA FAZENDA, Emissão: 24/05/2018, às 11:37:07

NOTA:

Ronnie Alexandre de Aleluis
Secretário Adjunto
Depto. Contábil
CRC 1SP249478/O-0

ITANHAEM, 24 de Maio de 2018.

Josué Batista Gomes
Controlador Geral
do Município

MARCO AURELIO GOMES DOS SANTOS
Prefeito Municipal
192.900.488-59



SIGA A PREFEITURA NAS REDES SOCIAIS
Instagram /prefeituradeitanhaem



ITANHAÉM
PREFEITURA



4R Sistemas

PREFEITURA MUNICIPAL ESTAN BALN ITANHAEM
SECRETARIA DA FAZENDA
DEPARTAMENTO CONTÁBIL

Exercício: 2018

Página: 1/4

RREO - ANEXO 8 - DEMONSTRATIVO DAS RECEITAS E DESPESAS COM MANUTENÇÃO E
DESENVOLVIMENTO DO ENSINO - MDE

Período de Ref.: 01/01/2018 a 30/04/2018 - 2º Bimestre (Março/Abril)

RREO - ANEXO 8 (LDB, art. 72)

Em Reais

RECEITAS DO ENSINO					
CAMPO	RECEITA RESULTANTE DE IMPOSTOS (caput. do art. 212 da Constituição)	PREVISÃO INICIAL	PREVISÃO ATUALIZADA (a)	RECEITAS REALIZADAS	
				Até o Bimestre (b)	% (c) = (b/a) x 100
1	RECEITA DE IMPOSTOS	131.370.000,00	131.370.000,00	45.881.873,78	34,93
1.1	Receita Resultante do Imposto sobre a Propriedade Predial e Territorial Urbana - IPTU	94.605.000,00	94.605.000,00	33.478.740,67	35,39
1.1.1	IPTU	56.000.000,00	56.000.000,00	27.470.108,81	49,05
1.1.2	Multas, Juros de Mora, Dívida Ativa e Outros Encargos do IPTU	38.605.000,00	38.605.000,00	6.008.631,86	15,56
1.2	Receita Resultante do Imposto sobre Transmissão Inter Vivos - ITBI	13.500.000,00	13.500.000,00	3.836.247,99	28,42
1.2.1	ITBI	13.500.000,00	13.500.000,00	3.836.247,99	28,42
1.2.2	Multas, Juros de Mora, Dívida Ativa e Outros Encargos do ITBI	0,00	0,00	0,00	0,00
1.3	Receita Resultante do Imposto sobre Serviços de Qualquer Natureza - ISS	10.865.000,00	10.865.000,00	4.431.108,10	40,78
1.3.1	ISS	10.000.000,00	10.000.000,00	4.253.540,02	42,54
1.3.2	Multas, Juros de Mora, Dívida Ativa e Outros Encargos do ISS	865.000,00	865.000,00	177.568,08	20,53
1.4	Receita Resultante do Imposto de Renda Retido na Fonte - IRRF	12.400.000,00	12.400.000,00	4.135.777,02	33,35
1.5	Receita Resultante do Imposto Territorial Rural - ITR (CF, art. 153, § 4º, inciso III)	0,00	0,00	0,00	0,00
1.5.1	ITR	0,00	0,00	0,00	0,00
1.5.2	Multas, Juros de Mora, Dívida Ativa e Outros Encargos do ITR	0,00	0,00	0,00	0,00
2	RECEITA DE TRANSFERÊNCIA CONSTITUCIONAIS E LEGAIS	78.895.000,00	78.895.000,00	27.575.033,48	34,95
2.1	Cota-Parte FPM	39.600.000,00	39.600.000,00	13.623.321,62	34,40
2.1.1	Parcela referente à CF, art. 159, I, alínea b	39.600.000,00	39.600.000,00	13.623.321,62	34,40
2.1.2	Parcela referente à CF, art. 159, I, alínea d	0,00	0,00	0,00	0,00
2.1.3	Parcela referente à CF, art. 159, I, alínea e	0,00	0,00	0,00	0,00
2.2	Cota-Parte ICMS	28.000.000,00	28.000.000,00	8.663.429,68	30,94
2.3	ICMS-Desoneração - L.C. nº 87/1996	160.000,00	160.000,00	41.269,24	25,79
2.4	Cota-Parte IPI - Exportação	220.000,00	220.000,00	78.156,20	35,53
2.5	Conta-Parte ITR	15.000,00	15.000,00	2.318,90	15,46
2.6	Cota-Parte IPVA	10.900.000,00	10.900.000,00	5.166.537,84	47,40
2.7	Cota-Parte IOF-Ouro	0,00	0,00	0,00	0,00
3	TOTAL DA RECEITA DE IMPOSTOS (1+2)	210.265.000,00	210.265.000,00	73.456.907,26	34,94



4R Sistemas

PREFEITURA MUNICIPAL ESTAN BALN ITANHAEM
SECRETARIA DA FAZENDA
DEPARTAMENTO CONTÁBIL

Exercício: 2018

Página: 1/4

RREO - ANEXO 8 - DEMONSTRATIVO DAS RECEITAS E DESPESAS COM MANUTENÇÃO E DESENVOLVIMENTO DO ENSINO - MDE
Período de Ref.: 01/01/2018 a 30/04/2018 - 2º Bimestre (Março/Abril)

RREO - ANEXO 8 (LDB, art. 72)

Em Reais

CAMPO	RECEITAS ADICIONAIS PARA FINANCIAMENTO DO ENSINO	PREVISÃO INICIAL	PREVISÃO ATUALIZADA (a)	RECEITAS REALIZADAS	
				Até o Bimestre (b)	% (c) = (b/a) x 100
4	RECEITA DA APLICAÇÃO FINANCEIRA DE OUTROS RECURSOS DE IMPOSTOS VINCULADOS AO ENSINO	10.000,00	10.000,00	0,00	0,00
5	RECEITAS DE TRANSFERÊNCIA DO FNDE	14.714.390,00	14.714.390,00	4.837.575,40	32,88
5.1	Transferências do Salário-Educação	12.000.000,00	12.000.000,00	4.340.445,20	36,17
5.2	Transferências Diretas - PDDE	2.000,00	2.000,00	0,00	0,00
5.3	Transferências Diretas - PNAE	2.652.390,00	2.652.390,00	483.886,00	18,24
5.4	Transferências Diretas - PNATE	60.000,00	60.000,00	13.244,20	22,07
5.5	Outras Transferências do FNDE	0,00	0,00	0,00	0,00
5.6	Aplicação Financeira dos Recursos do FNDE	0,00	0,00	0,00	0,00
6	RECEITA DE TRANFERÊNCIAS DE CONVÊNIOS	2.844.100,00	2.844.100,00	883.873,61	31,08
6.1	Transferências de Convênios	2.826.000,00	2.826.000,00	875.705,60	30,99
6.2	Aplicação Financeira de Recursos de Convênios	18.100,00	18.100,00	8.168,01	45,13
7	RECEITA DE OPERAÇÕES DE CRÉDITO	0,00	0,00	0,00	0,00
8	OUTRAS RECEITAS PARA FINANCIAMENTO DO ENSINO	0,00	0,00	0,00	0,00
9	TOTAL DAS RECEITAS ADICIONAIS PARA FINANCIAMENTO DO ENSINO (4+5+6+7+8)	17.568.490,00	17.568.490,00	5.721.449,01	32,57



4R Sistemas

PREFEITURA MUNICIPAL ESTAN BALN ITANHAEM
SECRETARIA DA FAZENDA
DEPARTAMENTO CONTÁBIL

Exercício: 2018

Página: 2/4

RREO - ANEXO 8 - DEMONSTRATIVO DAS RECEITAS E DESPESAS COM MANUTENÇÃO E DESENVOLVIMENTO DO ENSINO - MDE
Período de Ref.: 01/01/2018 a 30/04/2018 - 2º Bimestre (Março/Abril)

RREO - ANEXO 8 (LDB, art. 72)

Em Reais

FUNDEB					
CAMPO	RECEITAS DO FUNDEB	PREVISÃO INICIAL	PREVISÃO ATUALIZADA (a)	RECEITAS REALIZADAS	
				Até o Bimestre (b)	% (c) = (b/a) x 100
10	RECEITAS DESTINADAS AO FUNDEB	15.779.000,00	15.779.000,00	4.481.698,94	28,40
10.1	Cota-Parte FPM Destinada ao FUNDEB - (20% de 2.1.1)	7.920.000,00	7.920.000,00	2.724.664,24	34,40
10.2	Cota-Parte ICMS Destinada ao FUNDEB - (20% de 2.2)	5.600.000,00	5.600.000,00	1.732.685,87	30,94
10.3	ICMS-Desoneração Destinada ao FUNDEB - (20% de 2.3)	32.000,00	32.000,00	8.253,84	25,79
10.4	Cota-Parte IPI-Exportação Destinada ao FUNDEB - (20% de 2.4)	44.000,00	44.000,00	15.631,25	35,53
10.5	Cota-Parte ITR ou ITR Arrecadados Destinada ao FUNDEB - (20% de (1.5 + 2.5))	3.000,00	3.000,00	463,74	15,46
10.6	Cota-Parte IPVA Destinada ao FUNDEB - (20% de 2.6)	2.180.000,00	2.180.000,00	0,00	0,00
11	RECEITAS RECEBIDAS DO FUNDEB	73.670.000,00	73.670.000,00	27.638.582,47	37,52
11.1	Transferências de Recursos do FUNDEB	73.570.000,00	73.570.000,00	27.621.379,75	37,54
11.2	Complementação da União ao FUNDEB	0,00	0,00	0,00	0,00
11.3	Receita de Aplicação Financeira dos Recursos do FUNDEB	100.000,00	100.000,00	17.202,72	17,20
12	RESULTADO LÍQUIDO DAS TRANSFERÊNCIAS DO FUNDEB(11.1 - 10)	57.791.000,00	57.791.000,00	23.139.680,81	40,04

(SE RESULTADO LÍQUIDO DA TRANSFERÊNCIA (12) > 0) = ACRÉSCIMO RESULTANTE DAS TRANSFERÊNCIAS DO FUNDEB

(SE RESULTADO LÍQUIDO DA TRANSFERÊNCIA (12) < 0) = DECRÉSCIMO RESULTANTE DAS TRANSFERÊNCIAS DO FUNDEB

CAMPO	DESPESAS DO FUNDEB	DOTAÇÃO INICIAL	DOTAÇÃO ATUALIZADA (d)	DESPESAS EMPENHADAS		DESPESAS LIQUIDADAS		INSCRITOS EM RP NÃO PROCESSADOS (i)
				Até o Bimestre (e)	% (f) = (e/d) x 100	Até o Bimestre (g)	% (h) = (g/d) x 100	
13	PAGAMENTO DOS PROFISSIONAIS DO MAGISTÉRIO	64.860.000,00	65.180.000,00	26.144.471,17	40,11	25.480.917,77	39,09	0,00
13.1	Com Educação Infantil	14.592.000,00	14.592.000,00	6.431.899,48	44,08	5.768.346,08	39,53	0,00
13.2	Com Ensino Fundamental	50.268.000,00	50.588.000,00	19.712.571,69	38,97	19.712.571,69	38,97	0,00
14	OUTRAS DESPESAS	8.810.000,00	8.690.000,00	3.664.819,05	42,17	1.234.502,98	14,21	0,00
14.1	Com Educação Infantil	4.480.000,00	4.385.000,00	1.322.186,55	30,15	357.594,36	8,15	0,00
14.2	Com Educação Fundamental	4.330.000,00	4.305.000,00	2.342.632,50	54,42	876.908,62	20,37	0,00
15	TOTAL DAS DESPESA DO FUNDEB (13 + 14)	73.670.000,00	73.870.000,00	29.809.290,22	40,35	26.715.420,75	36,17	0,00



4R Sistemas

PREFEITURA MUNICIPAL ESTAN BALN ITANHAEM
SECRETARIA DA FAZENDA

DEPARTAMENTO CONTÁBIL

RREO - ANEXO 8 - DEMONSTRATIVO DAS RECEITAS E DESPESAS COM MANUTENÇÃO E
DESENVOLVIMENTO DO ENSINO - MDE

Período de Ref.: 01/01/2018 a 30/04/2018 - 2º Bimestre (Março/Abril)

Exercício: 2018

Página: 2/4

RREO - ANEXO 8 (LDB, art. 72)

Em Reais

CAMPO	DEDUÇÕES PARA FINS DE LIMITE DO FUNDEB	VALOR
16	RESTOS A PAGAR INSCRITOS NO EXERCÍCIO SEM DISPONIBILIDADE FINANCEIRA DE RECURSOS DO FUNDEB	0,00
16.1	FUNDEB 60%	0,00
16.2	FUNDEB 40%	0,00
17	DESPESAS CUSTEADAS COM O SUPERÁVIT FINANCEIRO, DO EXERCÍCIO ANTERIOR, DO FUNDEB	1.836.314,50
17.1	FUNDEB 60%	1.836.314,50
17.2	FUNDEB 40%	0,00
18	TOTAL DAS DEDUÇÕES CONSIDERADAS PARA FINS DE LIMITE DO FUNDEB (16 + 17)	1.836.314,50

CAMPO	INDICADORES DO FUNDEB	VALOR
19	TOTAL DAS DESPESAS DO FUNDEB PARA FINS DE LIMITE (15 - 18)	24.879.106,25
19.1	Mínimo de 60% do FUNDEB na Remuneração do Magistério1 (13 - (16.1 + 17.1)) / ((11) x 100) %	85,55
19.2	Máximo de 40% em Despesa com MDE, que não Remuneração do Magistério (14 - (16.2 + 17.2)) / ((11) x 100) %	4,47
19.3	Máximo de 5% não Aplicado no Exercício (100 - (19.1 + 19.2)) %	9,98

CAMPO	CONTROLE DA UTILIZAÇÃO DE RECURSOS NO EXERCÍCIO SUBSEQUENTE	VALOR
20	RECURSOS RECEBIDOS DO FUNDEB EM 2017 QUE NÃO FORAM UTILIZADOS	2.925.508,51
21	DESPESAS CUSTEADAS COM O SALDO DO ITEM 20 ATÉ O 1º TRIMESTRE DE 2018 ²	1.836.314,50



4R Sistemas

PREFEITURA MUNICIPAL ESTAN BALN ITANHAEM
SECRETARIA DA FAZENDA

DEPARTAMENTO CONTÁBIL

RREO - ANEXO 8 - DEMONSTRATIVO DAS RECEITAS E DESPESAS COM MANUTENÇÃO E
DESENVOLVIMENTO DO ENSINO - MDE

Período de Ref.: 01/01/2018 a 30/04/2018 - 2º Bimestre (Março/Abril)

Exercício: 2018

Página: 3/4

RREO - ANEXO 8 (LDB, art. 72)

Em Reais

MANUTENÇÃO E DESENVOLVIMENTO DO ENSINO - DESPESAS CUSTEADAS COM A RECEITA RESULTANTE DE IMPOSTOS E RECURSOS DO FUNDEB								
CAMPO	DESPESAS COM AÇÕES TÍPICAS DE MDE	DOTAÇÃO INICIAL	DOTAÇÃO ATUALIZADA (d)	DESPESAS EMPENHADAS		DESPESAS LIQUIDADAS		INSCRITOS EM RP NÃO PROCESSADOS (j)
				Até o Bimestre (e)	% (f) = (e/d) x 100	Até o Bimestre (g)	% (h) = (g/d) x 100	
22	EDUCAÇÃO INFANTIL	29.455.000,00	29.610.000,00	14.659.755,15	49,51	11.888.901,57	40,15	0,00
22.1	Creche	29.455.000,00	29.610.000,00	14.659.755,15	49,51	11.888.901,57	40,15	0,00
22.1.1	Despesas Custeadas com Recursos do FUNDEB	19.072.000,00	18.977.000,00	7.754.086,03	40,86	6.125.940,44	32,28	0,00
22.1.2	Despesas Custeadas com Outros Recursos de Impostos	10.383.000,00	10.633.000,00	6.905.669,12	64,95	5.762.961,13	54,20	0,00
22.2	Pré-Escola	0,00	0,00	0,00	0,00	0,00	0,00	0,00
22.2.1	Despesas Custeadas com Recursos do FUNDEB	0,00	0,00	0,00	0,00	0,00	0,00	0,00
22.2.2	Despesas Custeadas com Outros Recursos de Impostos	0,00	0,00	0,00	0,00	0,00	0,00	0,00
23	ENSINO FUNDAMENTAL	81.919.500,00	82.044.500,00	35.720.973,03	43,54	31.895.204,24	38,88	0,00
23.1	Despesas Custeadas com Recursos do FUNDEB	54.598.000,00	54.893.000,00	22.055.204,19	40,18	20.589.480,31	37,51	0,00
23.2	Despesas Custeadas com Outros Recursos de Impostos	27.321.500,00	27.151.500,00	13.665.768,84	50,33	11.305.723,93	41,64	0,00
24	ENSINO MÉDIO	1.175.000,00	1.175.000,00	56.406,02	4,80	31.016,04	2,64	0,00
25	ENSINO SUPERIOR	1.500.000,00	1.500.000,00	465.050,17	31,00	465.048,63	31,00	0,00
26	ENSINO PROFISSIONAL NÃO INTEGRADO AO ENSINO REGULAR	96.800,00	96.800,00	30.440,00	31,45	10.910,00	11,27	0,00
27	OUTRAS	19.042.090,00	18.862.090,00	11.428.387,17	60,59	4.832.332,55	25,62	0,00
28	TOTAL DAS DESPESAS COM AÇÕES TÍPICAS DE MDE (22 + 23 + 24 + 25 + 26 + 27)	133.188.390,00	133.288.390,00	62.361.011,54	46,79	49.123.413,03	36,85	0,00



4R Sistemas

PREFEITURA MUNICIPAL ESTAN BALN ITANHAEM
SECRETARIA DA FAZENDA
DEPARTAMENTO CONTÁBIL

Exercício: 2018

Página: 3/4

RREO - ANEXO 8 - DEMONSTRATIVO DAS RECEITAS E DESPESAS COM MANUTENÇÃO E
DESENVOLVIMENTO DO ENSINO - MDE

Período de Ref.: 01/01/2018 a 30/04/2018 - 2º Bimestre (Março/Abril)

RREO - ANEXO 8 (LDB, art. 72)

Em Reais

CAMPO	DEDUÇÕES CONSIDERADAS PARA FINS DE LIMITE CONSTITUCIONAL	VALOR
29	RESULTADO LÍQUIDO DAS TRANSFERÊNCIAS DO FUNDEB = (12)	23.139.680,81
30	DESPESAS CUSTEADAS COM A COMPLEMENTAÇÃO DO FUNDEB NO EXERCÍCIO	0,00
31	RECEITA DE APLICAÇÃO FINANCEIRA DOS RECURSOS DO FUNDEB ATÉ O BIMESTRE = (49)	17.202,72
32	DESPESAS CUSTEADAS COM O SUPERÁVIT FINANCEIRO, DO EXERCÍCIO ANTERIOR, DO FUNDEB	1.836.314,50
33	DESPESAS CUSTEADAS COM O SUPERÁVIT FINANCEIRO, DO EXERCÍCIO ANTERIOR, DE OUTROS RECURSOS DE IMPOSTOS	0,00
34	RESTOS A PAGAR INSCRITOS NO EXERCÍCIO SEM DISPONIBILIDADE FINANCEIRA DE RECURSOS DE IMPOSTOS VINCULADOS AO ENSINO ¹	0,00
35	CANCELAMENTO, NO EXERCÍCIO, DE RESTOS A PAGAR INSCRITOS COM DISPONIBILIDADE FINANCEIRA DE RECURSOS DE IMPOSTOS VINCULADOS AO ENSINO = (45j)	5.898,21
36	TOTAL DAS DEDUÇÕES CONSIDERADAS PARA FINS DE LIMITE CONSTITUCIONAL (29 + 30 + 32 + 33 + 34 + 35)	24.999.096,24
37	TOTAL DAS DESPESAS PARA FINS DE LIMITE ((22 + 23) - (36))	18.785.009,57
38	PERCENTUAL DE APLICAÇÃO EM MDE SOBRE A RECEITA LÍQUIDA DE IMPOSTOS ((37) / (3) x 100) % - LIMITE CONSTITUCIONAL 25%	25,57

OUTRAS INFORMAÇÕES PARA CONTROLE

CAMPO	OUTRAS DESPESAS CUSTEADAS COM RECEITAS ADICIONAIS PARA FINANCIAMENTO DO ENSINO	DOTAÇÃO INICIAL	DOTAÇÃO ATUALIZADA (d)	DESPESAS EMPENHADAS		DESPESAS LIQUIDADAS		INSCRITOS EM RP NÃO PROCESSADOS (j)
				Até o Bimestre (e)	% (f) = (e/d) x 100	Até o Bimestre (g)	% (h) = (g/d) x 100	
39	DESPESAS CUSTEADAS COM A APLICAÇÃO FINANCEIRA DE OUTROS RECURSOS DE IMPOSTOS VINCULADOS AO ENSINO	0,00	0,00	0,00	0,00	0,00	0,00	0,00
40	DESPESAS CUSTEADAS COM A CONTRIBUIÇÃO SOCIAL DO SALÁRIO-EDUCAÇÃO	0,00	0,00	0,00	0,00	0,00	0,00	0,00
41	DESPESAS CUSTEADAS COM OPERAÇÕES DE CRÉDITO	0,00	0,00	0,00	0,00	0,00	0,00	0,00
42	DESPESAS CUSTEADAS COM OUTRAS RECEITAS PARA FINANCIAMENTO DO ENSINO	0,00	0,00	0,00	0,00	0,00	0,00	0,00
43	TOTAL DAS OUTRAS DESPESAS CUSTEADAS COM RECEITAS ADICIONAIS PARA FINANCIAMENTO DO ENSINO (39 + 40 + 41 + 42)	0,00	0,00	0,00	0,00	0,00	0,00	0,00
44	TOTAL GERAL DAS DESPESAS COM EDUCAÇÃO (28 + 43)	133.188.390,00	133.288.390,00	62.361.011,54	46,79	49.123.413,03	36,85	0,00

CAMPO	RESTOS A PAGAR INSCRITOS COM DISPONIBILIDADE FINANCEIRA DE RECURSOS DE IMPOSTOS VINCULADOS AO ENSINO	SALDO ATÉ O BIMESTRE	CANCELADO EM 2018 (g)
45	RESTOS A PAGAR DE DESPESAS COM MDE	1.592.641,80	5.898,21
45.1	Executadas com Recursos de Impostos Vinculados ao Ensino	813.580,71	5.898,21
45.2	Executadas com Recursos do FUNDEB	779.061,09	0,00



4R Sistemas

PREFEITURA MUNICIPAL ESTAN BALN ITANHAEM
SECRETARIA DA FAZENDA
DEPARTAMENTO CONTÁBIL

Exercício: 2018

Página: 4/4

**RREO - ANEXO 8 - DEMONSTRATIVO DAS RECEITAS E DESPESAS COM MANUTENÇÃO E
DESENVOLVIMENTO DO ENSINO - MDE**

Período de Ref.: 01/01/2018 a 30/04/2018 - 2º Bimestre (Março/Abril)

RREO - ANEXO 8 (LDB, art. 72)

Em Reals

CAMPO	CONTROLE DA DISPONIBILIDADE FINANCEIRA	VALOR	
		FUNDEB (h)	SALÁRIO EDUCAÇÃO
46	SALDO FINANCEIRO EM 31 DE DEZEMBRO DE 2017	0,00	0,00
47	(+) INGRESSO DE RECURSOS ATÉ O BIMESTRE	27.621.379,75	0,00
48	(-) PAGAMENTOS EFETUADOS ATÉ O BIMESTRE	28.311.029,06	0,00
48.1	Orçamento do Exercício	25.846.156,59	0,00
48.2	Restos a Pagar	2.464.872,47	0,00
49	(+) RECEITA DE APLICAÇÃO FINANCEIRA DOS RECURSOS ATÉ O BIMESTRE	17.202,72	0,00
50	(=) DISPONIBILIDADE FINANCEIRA ATÉ O BIMESTRE	-672.446,59	0,00
51	(+) Ajustes	0,00	0,00
51.1	Retenções	0,00	0,00
51.2	Conciliação Bancária	0,00	0,00
52	(=) SALDO FINANCEIRO CONCILIADO	-672.446,59	0,00

FONTE: Sistema 4R Sistemas, Unidade Responsável SECRETARIA DA FAZENDA, Data de Emissão 24/05/2018 e Hora da Emissão 11:37:56

- Limites mínimos anuais a serem cumpridos no encerramento do exercício.
- Art. 21, § 2º, Lei 11.494/2007: "Até 5% dos recursos recebidos à conta dos Fundos, inclusive relativos à complementação da União recebidos nos termos do §1º do art. 6º desta Lei, poderão ser utilizados no 1º trimestre do exercício imediatamente subsequente, mediante abertura de crédito adicional."
- Caput do artigo 212 da CF/1988
- Os valores referentes à parcela dos Restos a Pagar inscritos sem disponibilidade financeira vinculada à educação deverão ser informados somente no RREO do último bimestre do exercício.
- Limites mínimos anuais a serem cumpridos no encerramento do exercício, no âmbito de atuação prioritária, conforme LDB, art. 11, V.
- Nos cinco primeiros bimestres do exercício o acompanhamento poderá ser feito com base na despesa empenhada ou na despesa liquidada. No último bimestre do exercício, o valor deverá corresponder ao total da despesa empenhada.
- Essa coluna poderá ser apresentada somente no último bimestre.

ITANHAEM, 24 de Maio de 2018.

 Ronnie Alexandre de Aleluisa
 Secretário Adjunto
 Depto. Contábil
 CRC 1SP249478/O-0

 Josué Batista Gomes
 Controlador Geral
 do Município

 Marco Aurélio Gomes dos Santos
 Prefeito Municipal



4R Sistemas

PREFEITURA MUNICIPAL ESTAN BALN ITANHAEM

SECRETARIA DA FAZENDA

DEPARTAMENTO CONTÁBIL

Exercício: 2018

Página: 1/3

RREO - ANEXO 12 - DEMONSTRATIVO DAS RECEITAS E DESPESAS COM AÇÕES E SERVIÇOS PÚBLICOS DE SAÚDE

Período de Ref.: 01/01/2018 a 30/04/2018 - 2º Bimestre (Março/Abril)

RREO - ANEXO 12 (LC 141/2012, art. 35)

Em Reais

RECEITAS PARA APURAÇÃO DA APLICAÇÃO EM AÇÕES E SERVIÇOS PÚBLICOS DE SAÚDE	PREVISÃO INICIAL	PREVISÃO ATUALIZADA (a)	RECEITAS REALIZADAS	
			Até o Bimestre (b)	% (b/a) x 100
RECEITA DE IMPOSTOS LÍQUIDA (I)	131.370.000,00	131.370.000,00	45.881.873,78	34,93
Imposto Predial e Territorial Urbano - IPTU	56.000.000,00	56.000.000,00	27.470.108,81	49,05
Imposto sobre Transmissão de Bens Intervivos - ITBI	13.500.000,00	13.500.000,00	3.836.247,99	28,42
Imposto sobre Serviço de Qualquer Natureza - ISS	10.000.000,00	10.000.000,00	4.253.540,02	42,54
Imposto de Renda Retido na Fonte - IRRF	12.400.000,00	12.400.000,00	4.135.777,02	33,35
Imposto Territorial Rural - ITR	0,00	0,00	0,00	0,00
Multa, Juros de Mora e Outros Encargos dos Impostos	820.000,00	820.000,00	248.966,82	30,36
Dívida Ativa dos Impostos	19.000.000,00	19.000.000,00	3.060.602,71	16,11
Multa, Juros de Mora e Outros Encargos da Dívida Ativa	19.650.000,00	19.650.000,00	2.876.630,41	14,64
RECEITA DE TRANSFERÊNCIAS CONSTITUCIONAIS E LEGAIS (II)	78.895.000,00	78.895.000,00	27.575.033,48	34,95
Cota-Parte FPM	39.600.000,00	39.600.000,00	13.623.321,62	34,40
Cota-Parte ITR	15.000,00	15.000,00	2.318,90	15,46
Cota-Parte IPVA	10.900.000,00	10.900.000,00	5.166.537,84	47,40
Cota-Parte ICMS	28.000.000,00	28.000.000,00	8.663.429,68	30,94
Cota-Parte IPI-Exportação	220.000,00	220.000,00	78.156,20	35,53
Compensações Financeiras Provenientes de Impostos e Transferências Constitucionais	160.000,00	160.000,00	41.269,24	25,79
Desoneração ICMS (LC 87/96)	160.000,00	160.000,00	41.269,24	25,79
Outras	0,00	0,00	0,00	0,00
TOTAL DAS RECEITAS PARA APURAÇÃO DA APLICAÇÃO EM AÇÕES E SERVIÇOS PÚBLICOS DE SAÚDE (III) = (I+II)	210.265.000,00	210.265.000,00	73.456.907,26	34,94

RECEITAS ADICIONAIS PARA FINANCIAMENTO DA SAÚDE	PREVISÃO INICIAL	PREVISÃO ATUALIZADA (c)	RECEITAS REALIZADAS	
			Até o Bimestre (d)	% (d/c) x 100
TRANSFERÊNCIA DE RECURSOS DO SISTEMA ÚNICO DE SAÚDE-SUS	25.320.733,00	25.320.733,00	7.204.581,46	28,45
Provenientes da União	22.972.067,00	22.972.067,00	6.044.961,71	26,31
Provenientes dos Estados	1.268.666,00	1.268.666,00	799.619,75	63,03
Provenientes de Outros Municípios	1.080.000,00	1.080.000,00	360.000,00	33,33
Outras Receltas do SUS	0,00	0,00	0,00	0,00
TRANSFERÊNCIAS VOLUNTÁRIAS	0,00	0,00	0,00	0,00
RECEITAS DE OPERAÇÕES DE CRÉDITO VINCULADAS A SAÚDE	0,00	0,00	0,00	0,00
OUTRAS RECEITAS PARA FINANCIAMENTO DA SAÚDE	365.000,00	365.000,00	31.955,81	8,76
TOTAL RECEITAS ADICIONAIS PARA FINANCIAMENTO DA SAÚDE	25.685.733,00	25.685.733,00	7.236.537,27	28,17



4R Sistemas

PREFEITURA MUNICIPAL ESTAN BALN ITANHAEM
SECRETARIA DA FAZENDA
DEPARTAMENTO CONTÁBIL

 RREO - ANEXO 12 - DEMONSTRATIVO DAS RECEITAS E DESPESAS COM AÇÕES E
SERVIÇOS PÚBLICOS DE SAÚDE

Período de Ref.: 01/01/2018 a 30/04/2018 - 2º Bimestre (Março/Abril)

Exercício: 2018

Página: 1/3

RREO - ANEXO 12 (LC 141/2012, art. 35)

Em Reais

DESPESA COM SAÚDE (Por Grupo de Natureza da Despesa)	DOTAÇÃO INICIAL	DOTAÇÃO ATUALIZAÇÃO (e)	DESPESAS EMPENHADAS		DESPESAS LIQUIDADAS		Inscritas em Restos a Pagar Não Processados
			Até o Bimestre (f)	% (f/e) x 100	Até o Bimestre (g)	% (g/e) x 100	
DESPESAS CORRENTES	79.646.067,00	79.646.067,00	33.217.160,11	41,71	27.757.336,67	34,85	0,00
Pessoal e Encargos Sociais	55.729.067,00	55.729.067,00	21.223.273,15	38,08	20.815.646,73	37,35	0,00
Juros e Encargos da Dívida	0,00	0,00	0,00	0,00	0,00	0,00	0,00
Outras Despesas Correntes	23.917.000,00	23.917.000,00	11.993.886,96	50,15	6.941.689,94	29,02	0,00
DESPESAS DE CAPITAL	2.485.000,00	2.485.000,00	1.006.497,94	40,50	134.714,58	5,42	0,00
Investimentos	2.485.000,00	2.485.000,00	1.006.497,94	40,50	134.714,58	5,42	0,00
Inversões Financeiras	0,00	0,00	0,00	0,00	0,00	0,00	0,00
Amortização da Dívida	0,00	0,00	0,00	0,00	0,00	0,00	0,00
TOTAL DAS DESPESAS COM SAÚDE (IV)	82.131.067,00	82.131.067,00	34.223.658,05	41,67	27.892.051,25	33,96	0,00



4R Sistemas

PREFEITURA MUNICIPAL ESTAN BALN ITANHAEM
SECRETARIA DA FAZENDA
DEPARTAMENTO CONTÁBIL

 RREO - ANEXO 12 - DEMONSTRATIVO DAS RECEITAS E DESPESAS COM AÇÕES E
SERVIÇOS PÚBLICOS DE SAÚDE

Período de Ref.: 01/01/2018 a 30/04/2018 - 2º Bimestre (Março/Abril)

Exercício:

Página:

RREO - ANEXO 12 (LC 141/2012, art. 35)

Em Reais

DESPESAS COM SAÚDE NÃO COMPUTADAS PARA FINS DE APURAÇÃO DO PERCENTUAL MÍNIMO	DOTAÇÃO INICIAL	DOTAÇÃO ATUALIZAÇÃO	DESPESAS EMPENHADAS		DESPESAS LIQUIDADAS		Inscritas em Restos a Pagar Não Processados
			Até o Bimestre (h)	% (h/IVf) x 100	Até o Bimestre (i)	% (i/IVg) x 100	
DESPESAS COM INATIVOS E PENSIONISTAS	0,00	0,00	0,00	0,00	0,00	0,00	0,00
DESPESAS COM ASSISTÊNCIA À SAÚDE QUE NÃO ATENDE AO PRINCÍPIO DE ACESSO UNIVERSAL	0,00	0,00	0,00	0,00	0,00	0,00	0,00
DESPESAS CUSTEADAS COM OUTROS RECURSOS	24.518.067,00	24.608.067,00	10.899.986,47	31,85	6.857.337,94	24,59	0,00
Recursos de Transferência do Sistema Único de Saúde - SUS	24.518.067,00	24.608.067,00	10.899.986,47	31,85	6.857.337,94	24,59	0,00
Recursos de Operações de Crédito	0,00	0,00	0,00	0,00	0,00	0,00	0,00
Outros Recursos	0,00	0,00	0,00	0,00	0,00	0,00	0,00
OUTRAS AÇÕES E SERVIÇOS NÃO COMPUTADOS	0,00	0,00	0,00	0,00	0,00	0,00	0,00
RESTOS A PAGAR NÃO PROCESSADOS INSCRITOS INDEVIDAMENTE NO EXERCÍCIO SEM DISPONIBILIDADE FINANCEIRA ¹	0,00	0,00	0,00	0,00	0,00	0,00	0,00
DESPESAS CUSTEADAS COM DISPONIBILIDADE DE CAIXA VINCULADA AOS RESTOS A PAGAR CANCELADOS ²	0,00	0,00	0,00	0,00	0,00	0,00	0,00
DESPESAS CUSTEADAS COM RECURSOS VINCULADOS À PARCELA DO PERCENTUAL MÍNIMO QUE NÃO FOI APLICADA EM AÇÕES E SERVIÇOS DE SAÚDE EM EXERCÍCIOS ANTERIORES ³	0,00	0,00	0,00	0,00	0,00	0,00	0,00
TOTAL DAS DESPESAS COM SAÚDE NÃO COMPUTADAS (V)	24.518.067,00	24.608.067,00	10.899.986,47	31,85	6.857.337,94	24,59	0,00
TOTAL DAS DESPESAS COM AÇÕES E SERVIÇOS PÚBLICOS DE SAÚDE (VI) = (IV - V)	57.613.000,00	57.523.000,00	23.323.671,58	68,15	21.034.713,31	75,41	0,00

 PERCENTUAL DE APLICAÇÃO EM AÇÕES E SERVIÇOS PÚBLICOS DE SAÚDE SOBRE A RECEITA DE IMPOSTOS LÍQUIDA E
TRANSFERÊNCIAS CONSTITUCIONAIS E LEGAIS (VII%) = (VII/IIIb x 100) - LIMITE CONSTITUCIONAL 15%

28,64

 VALOR REFERENTE À DIFERENÇA ENTRE O VALOR EXECUTADO E O LIMITE MÍNIMO CONSTITUCIONAL [(VIh - (15 x IIIb)
/100]

10.019.522,15



4R Sistemas

PREFEITURA MUNICIPAL ESTAN BALN ITANHAEM
SECRETARIA DA FAZENDA
DEPARTAMENTO CONTÁBIL

Exercício: 2018

Página: 2/3

RREO - ANEXO 12 - DEMONSTRATIVO DAS RECEITAS E DESPESAS COM AÇÕES E
SERVIÇOS PÚBLICOS DE SAÚDE

Período de Ref.: 01/01/2018 a 30/04/2018 - 2º Bimestre (Março/Abril)

RREO - ANEXO 12 (LC 141/2012, art. 35)

Em Reais

EXECUÇÃO DE RESTOS A PAGAR NÃO PROCESSADOS INSCRITOS COM DISPONIBILIDADE DE CAIXA	INSCRITOS	CANCELADOS/PRESCRITOS	PAGOS	A PAGAR	PARCELA CONSIDERADA NO LIMITE
Inscritos em 2018	0,00	0,00	0,00	0,00	0,00
Inscritos em 2017	134.857,40	1.491,09	133.366,31	0,00	1.491,09
Inscritos em 2016	44.231,00	0,00	0,00	44.231,00	0,00
Inscritos em 2015	503.480,09	0,00	0,00	503.480,09	0,00
Inscritos em 2011	0,00	0,00	0,00	0,00	0,00
TOTAL	682.568,49	1.491,09	133.366,31	547.711,09	1.491,09

CONTROLE DOS RESTOS A PAGAR CANCELADOS OU PRESCRITOS PARA FINS DE APLICAÇÃO DA DISPONIBILIDADE DE CAIXA CONFORME ARTIGO 24, § 1º e 2º	RESTOS A PAGAR CANCELADOS OU PRESCRITOS		
	SALDO INICIAL	Despesas custeadas no exercício de referência (j)	SALDO FINAL (Não Aplicado)
Restos a Pagar Cancelados ou Prescritos em 2018 - Processado	0,00	0,00	0,00
Restos a Pagar Cancelados ou Prescritos em 2018 - Não Processado	0,00	0,00	0,00
Restos a Pagar Cancelados ou Prescritos em 2017 - Não Processado	20.425,56	0,00	20.425,56
TOTAL (VIII)	20.425,56	0,00	20.425,56

CONTROLE DO VALOR REFERENTE AO PERCENTUAL MÍNIMO NÃO CUMPRIDO EM EXERCÍCIOS ANTERIORES PARA FINS DE APLICAÇÃO DOS RECURSOS VINCULADOS CONFORME ARTIGOS 25 e 26	LIMITE NÃO CUMPRIDO		
	SALDO INICIAL	Despesas custeadas no exercício de referência (k)	SALDO FINAL (Não Aplicado)
Diferença de Limite não Cumprido em 2017	0,00	0,00	0,00
Diferença de Limite não Cumprido em 2016	0,00	0,00	0,00
TOTAL (IX)	0,00	0,00	0,00

NÃO DEIXE O CEROL
CORTAR SUA DIVERSÃO



ITANHAÉM
PREFEITURA



4R Sistemas

PREFEITURA MUNICIPAL ESTAN BALN ITANHAEM
SECRETARIA DA FAZENDA
DEPARTAMENTO CONTÁBIL

**RREO - ANEXO 12 - DEMONSTRATIVO DAS RECEITAS E DESPESAS COM AÇÕES E
SERVIÇOS PÚBLICOS DE SAÚDE**

Período de Ref.: 01/01/2018 a 30/04/2018 - 2º Bimestre (Março/Abril)

Exercício: 2018

Página: 3/3

RREO - ANEXO 12 (LC 141/2012, art. 35)

Em Reals

DESPESAS COM SAÚDE (Por SubFunção)	DOTAÇÃO INICIAL	DOTAÇÃO ATUALIZAÇÃO	DESPESAS EMPENHADAS		DESPESAS LIQUIDADAS		Inscritas em Restos a Pagar Não Processados
			Até o Bimestre (l)	% (l/total l) x 100	Até o Bimestre (m)	% (m/total m) x	
Atenção Básica	14.548.067,00	14.498.067,00	7.263.477,26	21,22	6.143.006,99	22,02	0,00
Assistência Hospitalar e Ambulatorial	52.958.000,00	52.748.000,00	20.084.534,24	58,69	15.922.145,67	57,08	0,00
Suporte Profilático e Terapêutico	625.000,00	625.000,00	317.643,03	0,93	297.771,97	1,07	0,00
Vigilância Sanitária	0,00	0,00	0,00	0,00	0,00	0,00	0,00
Vigilância Epidemiológica	4.560.000,00	4.610.000,00	1.089.323,08	3,18	979.509,70	3,51	0,00
Alimentação e Nutrição	0,00	0,00	0,00	0,00	0,00	0,00	0,00
Outras SubFunções	9.440.000,00	9.650.000,00	5.468.680,44	15,98	4.549.616,92	16,31	0,00
TOTAL	82.131.067,00	82.131.067,00	34.223.658,05	100,00	27.892.051,25	100,00	0,00

FONTE: Sistema 4R Sistemas, Unidade Responsável SECRETARIA DA FAZENDA, Data de Emissão 24/05/2018 e Hora da Emissão 11:38:35

- Essa linha apresentará valor somente no Relatório Resumido da Execução Orçamentária do último bimestre do exercício.
- O valor apresentado na intercessão com a coluna "l" ou com a coluna "h" deverá ser o mesmo apresentado no "total j".
- O valor apresentado na intercessão com a coluna "i" ou com a coluna "h" deverá ser o mesmo apresentado no "total k".
- Limite anual mínimo a ser cumprido no encerramento do exercício. Deverá ser informado o limite estabelecido na Lei Orgânica do Município quando o percentual nela estabelecido for superior ao fixado na LC nº 141/20126
- Durante o exercício esse valor servirá para o monitoramento previsto no art. 23 da LC 141/2012
- Nos cinco primeiros bimestres do exercício o acompanhamento será feito com base na despesa liquidada. No último bimestre do exercício, o valor deverá corresponder ao total da despesa empenhada.
- Essa coluna poderá ser apresentada somente no último bimestre.

ITANHAEM, 24 de Maio de 2018.

 Ronnie Alexandre de Aleluia
Secretário Adjunto
Depto. Contábil
CRC 1SP249478/O-0

 Josué Banista Gomes
Controlador Geral
do Município

 Marco Aurélio Gomes dos Santos
Prefeito Municipal



4R Sistemas

PREFEITURA MUNICIPAL ESTAN BALN ITANHAEM
SECRETARIA DA FAZENDA

DEPARTAMENTO CONTÁBIL

RREO - ANEXO 13 - DEMONSTRATIVO DAS PARCERIAS PÚBLICO-PRIVADAS

Período de Ref.: 01/01/2018 a 30/04/2018 - 2º Bimestre (Março/Abril)

Exercício: 2018

Página: 1/1

RREO - Anexo 13 (Lei nº 11.079, de 30-12-2004, arts. 22,25 e 28)

R\$ 1,00

CAMPO	ESPECIFICAÇÃO	SALDO TOTAL EM 31 DE DEZEMBRO DO EXERCÍCIO ANTERIOR (a)	REGISTROS EFETUADOS EM 2018		SALDO TOTAL (c) = (a + b)
			No Bimestre	Até o Bimestre (b)	
1	TOTAL DE ATIVOS				
2	Ativos Constituídos pela SPE				
3	TOTAL DE PASSIVOS (I)				
4	Obrigações decorrentes de Ativos Constituídos pela SPE				
5	Provisões de PPP				
6	Outros passivos				
7	ATOS POTENCIAIS PASSIVOS				
8	Obrigações contratuais				
9	Riscos não Provisionados				
10	Garantias concedidas				
11	Outros Passivos Contingentes				

CAMPO	DESPESAS DE PPP	EXERCÍCIO ANTERIOR	EXERCÍCIO CORRENTE 2018	EXERCÍCIO 2019	EXERCÍCIO 2020	EXERCÍCIO 2021	EXERCÍCIO 2022	EXERCÍCIO 2023	EXERCÍCIO 2024	EXERCÍCIO 2025	EXERCÍCIO 2026	EXERCÍCIO 2027
12	Do Ente Federado, exceto estaduais não dependentes (I)											
13	Das Estaduais Não-dependentes											
14	TOTAL DAS DESPESA											
15	PPP A CONTRATAR (II)											
16	RECEITA CORRENTE LÍQUIDA (RCL) (III)											
17	TOTAL DAS DESPESAS CONSIDERADAS PARA O LIMITE (IV = I + II)											
18	TOTAL DAS DESPESAS / RCL (%) (V = IV / III)											

FONTE: Sistema PREFEITURA MUNICIPAL ESTAN BALN ITANHAEM, Unidade Responsável: SECRETARIA DA FAZENDA, Emissão: 24/05/2018, às 11:39:01

Notas:

ITANHAEM, 24 de Maio de 2018.

Ronnie Alexandre de Aelua
Secretário Adjunto
Depto. Contábil
CRC 1SP249478/O-0

Josué Batista Gomes
Controlador Geral
do Município

Marco Aurélio Gomes dos Santos
Prefeito Municipal



4R Sistemas

PREFEITURA MUNICIPAL ESTAN BALN ITANHAEM
SECRETARIA DA FAZENDA
DEPARTAMENTO CONTÁBIL

Exercício: 2018

Página: 1/2

**RREO - ANEXO 14 - DEMONSTRATIVO SIMPLIFICADO DO RELATÓRIO RESUMIDO DA
EXECUÇÃO ORÇAMENTÁRIA**

Período de Ref.: 01/01/2018 a 30/04/2018 - 2º Bimestre (Março/Abril)

RREO - Anexo 14 (LRF, Art. 48)

Em Reais

CAMPO	BALANÇO ORÇAMENTÁRIO	Até o Bimestre
1	RECEITAS	
2	Previsão Inicial	410.008.795,00
3	Previsão Atualizada	410.008.795,00
4	Receitas Realizadas	145.174.080,34
5	Déficit Orçamentário	0,00
6	Saldo Exercícios Anteriores (Utilizados para Créditos Adicionais)	120.000,00
7	DESPESAS	
8	Dotação Inicial	407.818.795,00
9	Créditos Adicionais	120.000,00
10	Dotação Atualizada	407.938.795,00
11	Despesas Empenhadas	177.614.341,75
12	Despesas Liquidadas	131.103.910,58
13	Despesas Pagas	117.232.792,69
14	Superávit Orçamentário	14.070.169,76
CAMPO	DESPESAS POR FUNÇÃO/SUBFUNÇÃO	Até o Bimestre
1	Despesas Empenhadas	177.614.341,75
2	Despesas Liquidadas	131.103.910,58
CAMPO	RECEITA CORRENTE LÍQUIDA - RCL	Até o Bimestre
1	Receita Corrente Líquida	338.216.704,11
CAMPO	RECEITAS E DESPESAS DOS REGIMES DE PREVIDÊNCIA	Até o Bimestre
1	Regime Próprio de Previdência dos Servidores - PLANO PREVIDENCIÁRIO	
2	Receitas Previdenciárias Realizadas	8.660.443,19
3	Despesas Previdenciárias Liquidadas	2.525.511,92
4	Resultado Previdenciário	6.134.931,27
5	Regime Próprio de Previdência dos Servidores - PLANO FINANCEIRO	
6	Receitas Previdenciárias Realizadas	5.827.486,59
7	Despesas Previdenciárias Liquidadas	4.878.769,89
8	Resultado Previdenciário	948.716,70



4R Sistemas

PREFEITURA MUNICIPAL ESTAN BALN ITANHAEM
SECRETARIA DA FAZENDA
DEPARTAMENTO CONTÁBIL

Exercício: 2018

Página: 1/2

RREO - ANEXO 14 - DEMONSTRATIVO SIMPLIFICADO DO RELATÓRIO RESUMIDO DA
EXECUÇÃO ORÇAMENTÁRIA

Período de Ref.: 01/01/2018 a 30/04/2018 - 2º Bimestre (Março/Abril)

RREO - Anexo 14 (LRF, Art. 48)

Em Reais

CAMPO	RESULTADOS NOMINAL E PRIMÁRIO	Meta Fixada no AMF da LDO (a)	Resultado Apurado Até o Bimestre (b)	% em Relação à Meta (b/a)
1	Resultado Nominal - Acima da Linha	-16.000.000,00	13.915.892,72	-86,97
2	Resultado Primário - Acima da Linha	20.682.500,00	12.474.295,41	60,31

CAMPO	RESTOS A PAGAR POR PODER E MINISTÉRIO PÚBLICO	Inscrição	Cancelamento Até o Bimestre	Pagamento Até o Bimestre	Saldo a Pagar
1	RESTOS A PAGAR PROCESSADOS	17.257.801,56	7.052,06	14.614.586,78	2.636.162,72
2	Poder Executivo	17.255.935,15	7.052,06	14.607.121,14	2.641.761,95
3	Poder Legislativo	1.866,41	0,00	7.465,64	-5.599,23
4	RESTOS A PAGAR NÃO PROCESSADOS	9.932.677,21	158.737,90	4.389.061,74	5.384.877,57
5	Poder Executivo	9.604.298,79	95.838,93	4.150.796,92	5.357.662,94
6	Poder Legislativo	328.378,42	62.898,97	238.264,82	27.214,63

CAMPO	DESPESAS COM AÇÕES TÍPICAS DE MDE	Valor Apurado Até o Bimestre	Limite Constitucional Anual	
			% Mínimo a Aplicar no Exercício	% Aplicado Até o Bimestre
1	Mínimo Anual de <18% / 25%> das Receitas de Impostos na Manutenção e Desenvolvimento do Ensino	18.785.009,57	25,00	25,57
2	Mínimo Anual de 60% do FUNDEB na Remuneração do Magistério com Ensino Fundamental e Médio	0,00	60,00	0,00
3	Mínimo Anual de 60% do FUNDEB na Remuneração do Magistério com Educação Infantil e Ensino Fundamental	27.317.232,27	60,00	85,55
4	Complementação da União ao FUNDEB	0,00	4.500.000,00	0,00



4R Sistemas

PREFEITURA MUNICIPAL ESTAN BALN ITANHAEM
SECRETARIA DA FAZENDA
DEPARTAMENTO CONTÁBIL

Exercício: 2018

Página: 2/2

RREO - ANEXO 14 - DEMONSTRATIVO SIMPLIFICADO DO RELATÓRIO RESUMIDO DA
EXECUÇÃO ORÇAMENTÁRIA

Período de Ref.: 01/01/2018 a 30/04/2018 - 2º Bimestre (Março/Abril)

RREO - Anexo 14 (LRF, Art. 48)

Em Reais

CAMPO	RECEITAS DE OPERAÇÕES DE CRÉDITO E DESPESAS DE CAPITAL	Valor Apurado Até o Bimestre	Saldo Não Realizado
1	Receitas de Operações de Crédito	194.757,70	4.335.242,30
2	Despesa de Capital Líquida	15.356.902,79	53.716.604,21



4R Sistemas

PREFEITURA MUNICIPAL ESTAN BALN ITANHAEM
SECRETARIA DA FAZENDA
DEPARTAMENTO CONTÁBIL

Exercício: 2018

Página: 2/2

**RREO - ANEXO 14 - DEMONSTRATIVO SIMPLIFICADO DO RELATÓRIO RESUMIDO DA
EXECUÇÃO ORÇAMENTÁRIA**

Período de Ref.: 01/01/2018 a 30/04/2018 - 2º Bimestre (Março/Abril)

RREO - Anexo 14 (LRF, Art. 48)

Em Reais

CAMPO	PROJEÇÃO ATUARIAL DOS REGIMES DE PREVIDÊNCIA	Exercício 1	10º Exercício	20º Exercício	35º Exercício
1	Plano Previdenciário	0,00	0,00	0,00	0,00
2	Receitas Previdenciárias	0,00	0,00	0,00	0,00
3	Despesas Previdenciárias	0,00	0,00	0,00	0,00
4	Resultado Previdenciário	0,00	0,00	0,00	0,00
5	Plano Financeiro	0,00	0,00	0,00	0,00
6	Receitas Previdenciárias	0,00	0,00	0,00	0,00
7	Despesas Previdenciárias	0,00	0,00	0,00	0,00
8	Resultado Previdenciário	0,00	0,00	0,00	0,00

CAMPO	RECEITA DA ALIENAÇÃO DE ATIVOS E APLICAÇÃO DOS RECURSOS	Valor Apurado Até o Bimestre	Saldo a Realizado
1	Receita de Capital Resultante da Alienação de Ativos	0,00	80.000,00
2	Aplicação dos Recursos da Alienação de Ativos	0,00	0,00

CAMPO	DESPESAS COM AÇÕES E SERVIÇOS PÚBLICOS DE SAÚDE	Valor Apurado Até o Bimestre	Limite Constitucional Anual	
			% Mínimo a Aplicar no Exercício	% Aplicado Até o Bimestre
1	Despesas com Ações e Serviços Públicos de Saúde Executadas com Recursos de Impostos	21.034.713,31	15,00	28,64

CAMPO	DESPESAS DE CARÁTER CONTINUADO DERIVADAS DE PPP	Valor Apurado no Exercício Corrente
1	Total das Despesa / RCL (%)	0,00

ITANHAEM, 24. de Maio de 2018.

Ronnie Alexandre de Aleluia
Secretário Adjunto
Depto. Contábil
CRC 1SP249478/O-0

Josué Batista Gomes
Controlador Geral
do Município

MARCO AURELIO GOMES DOS SANTOS
Prefeito Municipal
192.900.488-59



4R Sistemas

CAMARA MUNICIPAL DA ESTANC BAL ITANHAEM

DEPARTAMENTO DE FINANÇAS

SETOR CONTÁBIL

Exercício: 2018

Página: 1/3

RGF - ANEXO 1 - DEMONSTRATIVO DA DESPESA COM PESSOAL

Período de Ref.: 01/01/2018 a 30/04/2018 - 1º Quadrimestre (Janeiro à Abril)

RGF - ANEXO 1 (LRF, art. 55, inciso I, alínea "a")

R\$ 1,00

CAMPO	DESPESA COM PESSOAL	DESPESAS EXECUTADAS (Últimos 12 meses)						
		LIQUIDADAS						
		1 Mai/2017	2 Jun/2017	3 Jul/2017	4 Ago/2017	5 Set/2017	6 Out/2017	7 Nov/2017
1	DESPESA BRUTA COM PESSOAL (I)	533.243,84	486.849,67	491.439,56	477.404,38	484.487,05	420.840,75	618.270,49
2	Pessoal Ativo	381.209,84	395.566,67	400.156,56	381.037,38	389.398,05	386.156,75	470.388,49
3	Vencimento, Vantagens e Outras Despesas Variáveis	322.135,25	335.695,13	340.262,34	321.962,79	330.323,46	327.082,16	410.143,11
4	Obrigações Patronais	59.074,59	59.871,54	59.894,22	59.074,59	59.074,59	59.074,59	60.245,38
5	Benefícios Previdenciários	0,00	0,00	0,00	0,00	0,00	0,00	0,00
6	Pessoal Inativo e Pensionistas	152.034,00	91.283,00	91.283,00	96.367,00	95.089,00	34.684,00	147.882,00
7	Aposentadorias, Reserva e Reformas	114.113,00	69.736,50	69.736,50	71.407,00	73.542,50	29.512,00	109.961,00
8	Pensões	37.921,00	21.546,50	21.546,50	24.960,00	21.546,50	5.172,00	37.921,00
9	Outros Benefícios Previdenciários	0,00	0,00	0,00	0,00	0,00	0,00	0,00
10	Outras Despesas de Pessoal decorrentes de Contratos de Terceirização (§ 1º do art. 18 da LRF)	0,00	0,00	0,00	0,00	0,00	0,00	0,00
11	DESPESAS NÃO COMPUTADAS (§ 1º do art. 19 da LRF) (II)	0,00	0,00	0,00	0,00	0,00	0,00	0,00
12	Indenizações por Demissão e Incentivos à Demissão Voluntária	0,00	0,00	0,00	0,00	0,00	0,00	0,00
13	Decorrentes de Decisão Judicial de Período Anterior ao da Apuração	0,00	0,00	0,00	0,00	0,00	0,00	0,00
14	Despesas de Exercícios Anteriores de Período Anterior ao da Apuração	0,00	0,00	0,00	0,00	0,00	0,00	0,00
15	Inativos e Pensionistas com Recursos Vinculados	0,00	0,00	0,00	0,00	0,00	0,00	0,00
16	DESPESA LÍQUIDA COM PESSOAL (III) = (I - II)	533.243,84	486.849,67	491.439,56	477.404,38	484.487,05	420.840,75	618.270,49

CAMPO	DESPESA COM PESSOAL	DESPESAS EXECUTADAS (Últimos 12 meses)							INSCRITAS EM R.P. NÃO PROCESSADOS (b)
		LIQUIDADAS							
		8 Dez/2017	9 Jan/2018	10 Fev/2018	11 Mar/2018	12 Abr/2018	TOTAL (ÚLTIMOS 12 MESES) (a)		
1	DESPESA BRUTA COM PESSOAL (I)	692.116,42	469.716,80	498.456,04	607.747,88	462.010,55	6.242.583,43		
2	Pessoal Ativo	557.276,42	435.032,80	406.834,54	459.188,88	427.326,55	5.089.572,93		
3	Vencimento, Vantagens e Outras Despesas Variáveis	456.303,88	375.135,09	347.759,95	399.540,55	369.332,38	4.335.676,09		
4	Obrigações Patronais	100.972,54	59.897,71	59.074,59	59.648,33	57.994,17	753.896,84		
5	Benefícios Previdenciários	0,00	0,00	0,00	0,00	0,00	0,00		
6	Pessoal Inativo e Pensionistas	134.840,00	34.684,00	91.621,50	148.559,00	34.684,00	1.153.010,50		
7	Aposentadorias, Reserva e Reformas	100.332,50	29.512,00	69.736,50	109.961,00	29.512,00	877.062,50		
8	Pensões	34.507,50	5.172,00	21.885,00	38.598,00	5.172,00	275.948,00		
9	Outros Benefícios Previdenciários	0,00	0,00	0,00	0,00	0,00	0,00		

CAMPO	DESPESA COM PESSOAL	DESPESAS EXECUTADAS (Últimos 12 meses)							INSCRITAS EM R.P. NÃO PROCESSADOS (b)
		LIQUIDADAS							
		8 Dez/2017	9 Jan/2018	10 Fev/2018	11 Mar/2018	12 Abr/2018	TOTAL (ÚLTIMOS 12 MESES) (a)		
10	Outras Despesas de Pessoal decorrentes de Contratos de Terceirização (§ 1º do art. 18 da LRF)	0,00	0,00	0,00	0,00	0,00	0,00	0,00	
11	DESPESAS NÃO COMPUTADAS (§ 1º do art. 19 da LRF) (II)	0,00	0,00	0,00	0,00	0,00	0,00	0,00	
12	Indenizações por Demissão e Incentivos à Demissão Voluntária	0,00	0,00	0,00	0,00	0,00	0,00	0,00	
13	Decorrentes de Decisão Judicial de Período Anterior ao da Apuração	0,00	0,00	0,00	0,00	0,00	0,00	0,00	
14	Despesas de Exercícios Anteriores de Período Anterior ao da Apuração	0,00	0,00	0,00	0,00	0,00	0,00	0,00	
15	Inativos e Pensionistas com Recursos Vinculados	0,00	0,00	0,00	0,00	0,00	0,00	0,00	
16	DESPESA LÍQUIDA COM PESSOAL (III) = (I - II)	692.116,42	469.716,80	498.456,04	607.747,88	462.010,55	6.242.583,43		

CAMPO	APURAÇÃO DO CUMPRIMENTO DO LIMITE LEGAL	VALOR	% SOBRE A RCL AJUSTADA
1	RECEITA CORRENTE LÍQUIDA - RCL (IV)	338.216.704,11	
2	(-) Transferências obrigatórias da União relativas às emendas individuais (V) (§ 13, art. 166 da CF)	0,00	
3	= RECEITA CORRENTE LÍQUIDA AJUSTADA (VI)	338.216.704,11	
4	DESPESA TOTAL COM PESSOAL - DTP (VII) = (IIIa + IIIb)	6.242.583,43	1,85
5	LIMITE MÁXIMO (incisos I, II e III do art. 20 da LRF) - (6,00%)	20.293.002,25	6,00
6	LIMITE PRUDENCIAL (IX) = (0,95 x VIII) (parágrafo único do art. 22 da LRF)	19.278.352,14	5,70
7	LIMITE DE ALERTA (X) = (0,90 x VIII) (inciso II do §1º do art. 59 da LRF)	18.263.702,03	5,40

FONTE: Sistema CAMARA MUNICIPAL DA ESTANC BAL ITANHAEM, Unidade Responsável: DEPARTAMENTO DE FINANÇAS, Data da emissão: 28/05/2018, e hora de emissão 14:32:09

* Nos demonstrativos elaborados no primeiro e no segundo quadrimestre de cada exercício, os valores de restos a pagar não processados inscritos em 31 de dezembro do exercício anterior continuarão a ser informados nesse campo. Esses valores não sofrem alteração pelo seu processamento, e somente no caso de cancelamento podem ser excluídos.

Nota:

ITANHAEM, 24 de Maio de 2018.

RODRIGO DIAS DE OLIVEIRA
PRESIDENTE
CPF 2129199841

ANTONIO LOPES ALCALA
CONTROLADOR INTERNO
CPF 052.758.838-54

WILSON OLIVEIRA SANTOS
1º SECRETÁRIO
CPF 182.923.688-17

IRAILDE DOS SANTOS
DIRETORA DE FINANÇAS
CRC 1SP220349

EDINALDO DOS SANTOS BARROS
VICE PRESIDENTE
CPF 957.802.544-00

HUGO DI LALLO
2º SECRETÁRIO
CPF 278.425.438-01



4R Sistemas

CAMARA MUNICIPAL DA ESTANC BAL ITANHAEM
DEPARTAMENTO DE FINANÇAS

SETOR CONTÁBIL

Exercício: 2018

Página: 1/2

 RGF - ANEXO 5 - DEMONSTRATIVO DA DISPONIBILIDADE DE CAIXA E DOS RESTOS A PAGAR
Período de Ref.: 01/01/2018 a 30/04/2018 - 1º Quadrimestre (Janeiro à Abril)

RGF - Anexo 5 (LRF, art. 55, Inciso III, alínea "a")

Em Reais

CAMPO	IDENTIFICAÇÃO DOS RECURSOS	DISPONIBILIDADE DE CAIXA BRUTA	OBRIGAÇÕES FINANCEIRAS				INSUFICIÊNCIA FINANCEIRA VERIFICADA NO CONSÓRCIO PÚBLICO	DISPONIBILIDADE DE CAIXA LÍQUIDA (ANTES DA INSCRIÇÃO EM RESTOS A PAGAR NÃO PROCESSADOS DO EXERCÍCIO)*	RESTOS A PAGAR EMPENHADOS E NÃO LIQUIDADOS DO EXERCÍCIO	EMPENHOS NÃO LIQUIDADOS CANCELADOS (NÃO INSCRITOS POR INSUFICIÊNCIA FINANCEIRA)
			RP LIQUIDADOS E NÃO PAGOS		Restos a Pagar Empenhados e Não Liquidados de Exercícios Anteriores	Demais Obrigações Financeiras				
			De Exercícios Anteriores	De Exercício						
		(a)	(b)	(c)	(d)	(e)	(f)	g=(a-(b+c+d+e)-f)		
1	TOTAL DOS RECURSOS VINCULADOS (I)	0,00	0,00	0,00	0,00	0,00	0,00	0,00	0,00	0,00
2	Receitas de Impostos e de Transferência de Impostos - Educação	0,00	0,00	0,00	0,00	0,00	0,00	0,00	0,00	0,00
3	Transferências do FUNDEB 60%	0,00	0,00	0,00	0,00	0,00	0,00	0,00	0,00	0,00
4	Transferências do FUNDEB 40%	0,00	0,00	0,00	0,00	0,00	0,00	0,00	0,00	0,00
5	Outros Recursos Destinados à Educação	0,00	0,00	0,00	0,00	0,00	0,00	0,00	0,00	0,00
6	Receitas de Impostos e de Transferência de Impostos - Saúde	0,00	0,00	0,00	0,00	0,00	0,00	0,00	0,00	0,00
7	Outros Recursos Destinados à Saúde	0,00	0,00	0,00	0,00	0,00	0,00	0,00	0,00	0,00
8	Recursos Destinados à Assistência Social	0,00	0,00	0,00	0,00	0,00	0,00	0,00	0,00	0,00
9	Recursos destinados ao RPPS - Plano Previdenciário	0,00	0,00	0,00	0,00	0,00	0,00	0,00	0,00	0,00
10	Recursos destinados ao RPPS - Plano Financeiro	0,00	0,00	0,00	0,00	0,00	0,00	0,00	0,00	0,00
11	Recursos de Operações de Crédito (exceto destinados à Educação e à Saúde)	0,00	0,00	0,00	0,00	0,00	0,00	0,00	0,00	0,00
12	Recursos de Alienação de Bens/Ativos	0,00	0,00	0,00	0,00	0,00	0,00	0,00	0,00	0,00
13	Outras Destinações Vinculadas de Recursos	0,00	0,00	0,00	0,00	0,00	0,00	0,00	0,00	0,00
14	TOTAL DOS RECURSOS NÃO VINCULADOS (II)	674.303,09	5.790,00	0,00	37.440,80	233.411,15	0,00	397.661,14	0,00	0,00
15	Recursos Ordinários	674.303,09	5.790,00	0,00	37.440,80	233.411,15	0,00	397.661,14	0,00	0,00
16	Outros Recursos não Vinculados	0,00	0,00	0,00	0,00	0,00	0,00	0,00	0,00	0,00
17	TOTAL (III) = (I + II)	674.303,09	5.790,00	0,00	37.440,80	233.411,15	0,00	397.661,14	0,00	0,00

FONTE: Sistema CAMARA MUNICIPAL DA ESTANC BAL ITANHAEM, Unidade Responsável: DEPARTAMENTO DE FINANÇAS, Emissão: 28/05/2018, às 14:34:06

Notas:

- Essa coluna poderá apresentar valor negativo, indicando, nesse caso, insuficiência de caixa após o registro das obrigações financeiras.
- A disponibilidade de caixa do RPPS está comprometida com o Passivo Atuarial

ITANHAEM, 24 de Maio de 2018.

 RODRIGO DIAS DE OLIVEIRA
PRESIDENTE
CPF 21291999841

 IRAILDE DOS SANTOS
DIRETORA DE FINANÇAS
CRC 1SP220349

 ANTONIO LOPES ALCALA
CONTROLADOR INTERNO
CPF 052.758.838-54

 EDINALDO DOS SANTOS BARROS
VICE PRESIDENTE
CPF 957.802.544-00

 WILSON OLIVEIRA SANTOS
1º SECRETÁRIO
CPF 182.923.688-17

 HUGO DI LALLO
2º SECRETÁRIO
CPF 278.425.438-01



4R Sistemas

CAMARA MUNICIPAL DA ESTANC BAL ITANHAEM

DEPARTAMENTO DE FINANÇAS

SETOR CONTÁBIL

Exercício: 2018

Página: 1/1

 RGF - ANEXO 6 - DEMONSTRATIVO SIMPLIFICADO DO RELATÓRIO DE GESTÃO FISCAL
 Período de Ref.: 01/01/2018 a 30/04/2018 - 1º Quadrimestre (Janeiro à Abril)

LRF, art. 48 - Anexo 6

Em Reais

CAMPO	RECEITA CORRENTE LÍQUIDA	Valor Até o Bimestre	
1	Receita Corrente Líquida	338.216.704,11	
2	Receita Corrente Líquida Ajustada	338.216.704,11	
CAMPO	DESPESA COM PESSOAL	Valor	% Sobre a RCL
1	Despesa Total com Pessoal - DTP	6.242.583,43	1,85
2	Limite Máximo (incisos I, II e III, art. 20 da LRF) - (6%)	20.293.002,25	6,00
3	Limite Prudencial (parágrafo único, art. 22 da LRF) - (5,70%)	19.278.352,14	5,70
4	Limite Prudencial (parágrafo único, art. 22 da LRF) - (5,40%)	18.263.702,03	5,40
CAMPO	DÍVIDA CONSOLIDADA	Valor	% Sobre a RCL
1	Dívida Consolidada Líquida	0,00	0,00
2	Limite Definido por Resolução do Senado Federal	0,00	0,00
CAMPO	GARANTIA DE VALORES	Valor	% Sobre a RCL
1	Total das Garantias Concedidas	0,00	0,00
2	Limite Definido por Resolução do Senado Federal	74.407.674,90	22,00
CAMPO	OPERAÇÕES DE CRÉDITO	Valor	% Sobre a RCL
1	Operações de Crédito Internas e Externas	0,00	0,00
2	Limite Definido pelo Senado Federal para Operações de Crédito Externas e Internas	54.114.672,66	16,00
3	Operações de Crédito por Antecipação da Receita	0,00	0,00
4	Limite Definido pelo Senado Federal para Operações de Crédito por Antecipação da Receita	23.675.169,29	7,00
CAMPO	RESTOS A PAGAR	Inscrição em Restos a Pagar Não Processados do Exercício	Disponibilidade de Caixa Líquida (Antes da Inscrição em Restos a Pagar Não Processados do Exercício)
1	Valor Total	0,00	0,00

* Decisão Judicial Paspex x Gasto com Pessoal (Não considerar a categoria 3.3.90.47.12)

ITANHAEM, 24 de Maio de 2018.

 RODRIGO DIAS DE OLIVEIRA
 PRESIDENTE
 CPF 21291999841

 IRAILDE DOS SANTOS
 DIRETORA DE FINANÇAS
 CRC 1SP220349

 ANTONIO LOPES ALCALA
 CONTROLADOR INTERNO
 CPF 052.758.838-54

 EDINALDO DOS SANTOS BARROS
 VICE PRESIDENTE
 CPF 957.802.544-00

 WILSON OLIVEIRA SANTOS
 1º SECRETÁRIO
 CPF 182.923.688-17

 HUGO DI LALLO
 2º SECRETÁRIO
 CPF 278.425.438-01



PERDEU? ACHOU? QUER ADOPTAR UM ANIMAL?



MANDE A FOTO E A DESCRIÇÃO DO
BICHINHO PARA O E-MAIL:



adoteumanimal@itanhaem.sp.gov.br

DIVULGAREMOS NO SITE

itanhaem.sp.gov.br/adoteumanimal



APOIO:



www.itanhaem.sp.gov.br