



# BOLETIM OFICIAL

PREFEITURA DE ITANHAÉM

17 A 19 DE OUTUBRO  
DE 2018 | ANO 15 | Nº 508  
DISTRIBUIÇÃO GRATUITA

**DOMINGO (21)** ■ Candidatos  
deverão comparecer ao local da  
prova pelo menos 30 minutos  
antes da hora marcada



CONFIRA OS NOMES E LOCAIS DE PROVA DO PROCESSO SELETIVO  
**EDUCADOR DE CRECHE**







## ITANHAÉM

BOLETIM OFICIAL

### Expediente

**PREFEITURA DE ITANHAÉM**  
Av. Washington Luiz, 75 - Centro - Cep. 11.740-000  
Tel. (13) 3421-1600

**MARCO AURÉLIO GOMES DOS SANTOS**  
Prefeito Municipal

**TIAGO RODRIGUES CERVANTES**  
Vice-prefeito

**Boletim Oficial do Município**  
Criado pela Lei nº 3.039, de 12/11/2003

**JORNALISTA RESPONSÁVEL:**  
Sílvia Fernando Lousada Paulo  
MTB: 24.000

**PRODUÇÃO:**  
Secretaria de Comunicação Social (SECOM)  
comunicacao@itanhaem.sp.gov.br

**TIRAGEM:**  
5 mil exemplares

**IMPRESSÃO:**  
Gráfica e Editora Diário do Litoral

### Secretarias

**ADMINISTRAÇÃO**  
Wilson Carlos do Nascimento

**ASSISTÊNCIA E DESENVOLVIMENTO SOCIAL**  
Rogélio Ferreiro Rodrigues Salceda

**COMUNICAÇÃO SOCIAL**  
Sílvia Fernando Lousada Paulo

**DESENVOLVIMENTO ECONÔMICO**  
André Caldas Rocha

**EDUCAÇÃO, CULTURA E ESPORTES**  
Douglas Luiz Rodrigues

**FAZENDA**  
Eduardo Gomes dos Santos

**GESTÃO E CONTROLE**  
Osvaldo Menale Júnior

**GOVERNO MUNICIPAL**  
Tiago Rodrigues Cervantes

**HABITAÇÃO**  
José Renato Costa de Oliva

**OBRAS E DESENVOLVIMENTO URBANO**  
Maria Cristina Previero de Toledo

**PLANEJAMENTO E MEIO AMBIENTE**  
Ruy Manoel Alves dos Santos

**RELAÇÕES DO TRABALHO**  
Mará Sanches Figueiredo

**SAÚDE**  
Fábio Crivellari Miranda

**SERVIÇOS E URBANIZAÇÃO**  
Vinicius Camba de Almeida

**TRÂNSITO E SEGURANÇA MUNICIPAL**  
Milton Saldiba Passareli de Campos Júnior

**TURISMO**  
Eliseu Braga Chagas

### Procuradoria

**PROCURADOR GERAL DO MUNICÍPIO**  
Jorge Eduardo dos Santos

### Programas

A Prefeitura criou diversos programas para oferecer serviços e proporcionar melhor qualidade de vida à população



APRENDIZADO  
DO FUTURO



### CÂMARA MUNICIPAL

#### Vereadores

**RODRIGO DIAS DE OLIVEIRA**  
Presidente

**EDINALDO DOS SANTOS BARROS**  
Vice - presidente

**WILSON OLIVEIRA SANTOS**  
1º Secretário

**HUGO DI LALLO**  
2º Secretário

**ALDER FERREIRA VALADÃO**  
CARLOS ANTÔNIO RIBEIRO

**JOÃO CARLOS ROSSMANN**  
JOSÉ DOMINGOS GONÇALVES SILVA

**PETERSON GONZAGA DIAS**  
SILVIO CESAR DE OLIVEIRA

### ITANHAÉM PREV

Previdência dos Servidores  
Públicos do Município de Itanhaém

**LUCIANO MOURA DOS SANTOS**  
Superintendente

### Telefones Úteis

Banco de Alimentos.....	3426-1836
Banco do Povo .....	3426-9669
Cartório 1ª Registro de Imóveis .....	3421-3030
Cartório 1º Tabelião de Notas e Protesto .....	3422-1138 / 3422-6929
Cartório Eleitoral.....	3426-2747/ 3427-3713/ 3422-6112
Cartório de Registro Civil.....	3426-5498
Cemitério Municipal.....	3427-7805
Centro de Pesquisas .....	3427-6704
Correios .....	3422-5353/ 3426-5801
Fórum.....	3422-1215
Guarda Civil Municipal.....	3425-3800 / 153
Juizado da Infância e da Juventude .....	3422-1215
Junta de Serviço Militar .....	3426-3320
Litoral Sul Transportes .....	3426-2316
Ministério do Trabalho .....	3422-6098
Ouvidoria-Geral .....	3421-1600/Ramal 1274
Polícia Ambiental.....	3422-3765
Posto de Atendimento ao Trabalhador (PAT).....	3427-6234
Procon.....	3427-4339
Regional América .....	3422-1229
Regional Belas Artes/Garagem .....	3422-6066
Regional Gaivota .....	3429-4004
Regional Suarão.....	3422-1115/3427-7636
Sabesp .....	3426-4044
Trânsito.....	156
Vara do Trabalho .....	3426-5769

#### CULTURA / TURISMO

Biblioteca Municipal .....	3426-1477
Casa da Música.....	3427-1052
Centro de Informações Turísticas Metropolitanas (CITM).....	3427-8327
Espaço Gabinete de Leitura José Rosendo.....	3427-7981
Museu Conceição de Itanhaém.....	3426-3682
PIT Boca da Barra .....	3427-4409
PIT Praia do Sonho .....	3426-4918
Terminal Rodoviário.....	3421-1800

#### SAÚDE / SOCIAL

Centro de Especialidades Médicas de Itanhaém (CEMI) .....	3426-2074
Centro Especializado em Odontologia (CEO).....	3422-6972
Centro de Infectologia do Município (CINI) .....	3426-3350
Centro Especializado na Saúde da Criança e da Mulher (Cescri) .....	3427-2674
Centro Municipal de Reabilitação .....	3427-3612
Centro de Referência Especializado para População em Situação de Rua (Centro Pop) .....	3427-2082
Conselho Tutelar .....	3426-3500
Hospital e Maternidade .....	3421-4347
Serviço de Atendimento Móvel de Urgência (SAMU) .....	192
Unidade de Pronto Atendimento (UPA) .....	3427-1111
Vigilância à Saúde.....	3427-7047/ 3426-6706/ 3426-5105

CRAS Suarão.....	3427-3286	USF do Gaivota.....	3429-1410
CRAS Oásis.....	3427-7660	USF do Grandesp .....	3425-3375
CREAS.....	3427-7853	USF do Guapiranga.....	3426-5807
PAAS Gaivota.....	3429-2903	USF do Loty.....	3424-3279
PAAS Sabaúna.....	3427-2771	USF do Oásis.....	3427-7533
USF do Belas Artes.....	3426-1402	USF do Savoy .....	3426-1798
USF do Centro .....	3426-4685	USF do Suarão.....	3426-1577
USF do Coronel .....	3427-5524		

### Mídias Sociais



www.facebook.com/  
prefeituramunicipaldeitanhaem



www.twitter.com/  
pref\_itanhaem



www.flickr.com/  
governomunicipaldeitanhaem



www.youtube.com/  
governomunicipal



www.instagram.com/  
prefeituradeitanhaem

UNIDADE FISCAL DO MUNICÍPIO (UFM)  
2018 • R\$ 3,38



# Prova para Educador de Creche acontece neste domingo (21)

**ALIMENTO** ■ Os candidatos que efetuaram inscrições pela Internet deverão entregar a doação obrigatória de um quilo de alimento não perecível ao fiscal da sala no dia da prova, sob pena da inscrição não ter efetividade

## EDUCADOR DE CRECHE

Auxilia o professor de creche na orientação, nos cuidados, na dinamização de atividades e na organização e disciplina das crianças de 0 a 3 anos de idade.

Neste domingo (21) acontece o processo seletivo para Educador de Creche (Edital Nº 01/2018). Por isso, a Prefeitura de Itanhaém, por meio da Secretaria de Educação, Cultura e Esportes, convoca a todos os candidatos que se inscreveram para participar da prova objetiva, que acontecerá em 16 escolas da Cidade. O local do exame e nomes dos inscritos estão disponíveis nesta edição e no site oficial ([www.itanhaem.sp.gov.br](http://www.itanhaem.sp.gov.br)). Os portões serão fechados, impreterivelmente, às 9 horas, quando a prova iniciará.

Os candidatos deverão comparecer ao local da prova, pelo menos, 30 minutos antes da hora marcada, munidos da ficha de inscrição, documento original de identidade com foto, caneta esferográfica azul ou preta, lápis e borracha. O tempo máximo para realização da prova, incluindo o preenchimento do gabarito, será de duas horas.

Vale ressaltar que os candidatos que efetuaram inscrições pela internet deverão entregar a doação obrigatória de um quilo de alimento não perecível ao fiscal da sala no dia da prova, sob pena da inscrição não ter efetividade. A prova objetiva constará de 20 questões de múltipla escolha, que será avaliada na escala de 0 a 10 pontos.



**CONCURSOS  
PÚBLICOS**  
ESTADUAL E FEDERAL

**ACESSE O SITE  
PARA MAIS INFORMAÇÕES**

[www.itanhaem.sp.gov.br](http://www.itanhaem.sp.gov.br)

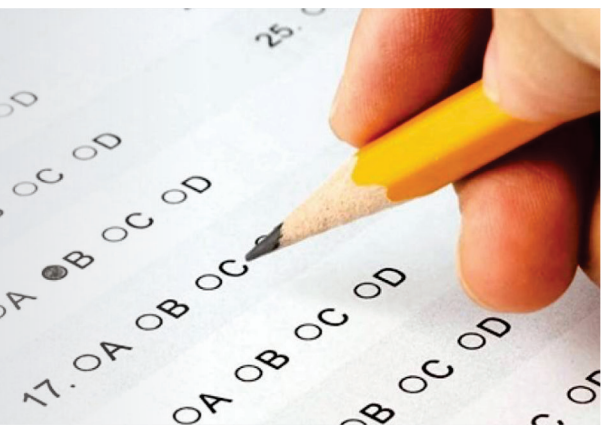



**EDITAL DE CONVOCAÇÃO PARA A REALIZAÇÃO DA PROVA OBJETIVA PARA A CONTRATAÇÃO DE EDUCADOR DE CRECHE**
**EDITAL DE CONVOCAÇÃO PARA A REALIZAÇÃO DA PROVA OBJETIVA PARA A CONTRATAÇÃO DE EDUCADOR DE CRECHE**

A PREFEITURA MUNICIPAL DE ITANHAÉM, por sua SECRETARIA DE EDUCAÇÃO, CULTURA E ESPORTES, torna pública a CONVOCAÇÃO dos candidatos inscritos para o Processo Seletivo nos termos do Edital nº. 01/2018 para a realização de Prova Objetiva, de acordo com o cronograma abaixo: EDUCADOR DE CRECHE

**DATA DE REALIZAÇÃO DA PROVA OBJETIVA:**
**DIA 21 DE OUTUBRO DE 2018 (DOMINGO)**
**INÍCIO – 09h**
**E.M. "HARRY FORSELL"**

Rua Emídio de Souza, 2.688 – Jardim Oásis – Itanhaém

Telefones: 3427-7609/3422-5998

 De: **ACACIA PEREIRA VIEGAS CAETANO**

 Até: **BIANCA RIBEIRO DE ARAUJO**

SALA 1			
Nº DE ORDEM	NOME	DATA DE NASCIMENTO	N.º DE FILHOS MENORES DE 18 ANOS
1	ACACIA PEREIRA VIEGAS CAETANO	07/12/1992	1
2	ADALBERI AUGUSTA ALVES	26/04/1993	1
3	ADELAINÉ SEBASTIANA RODRIGUES SILVA	20/01/1973	0
4	ADELIA DE SOUSA AOUN	18/05/1976	1
5	ADEMILSON CONCEIÇÃO DA SILVA	29/09/2000	0
6	ADÍLIA ARRAZ CHRISPINIANO	09/04/2000	0
7	ADILIO JORGE SOUZA	11/08/1983	0
8	ADILSO MAIA MOREIRA	29/02/1996	0
9	ADILSON GOMES DA ROCHA	25/09/1966	0
10	ADINAN MORAES DA SILVA	12/12/1985	0
11	ADINILZA ALVES PEREIRA	10/11/1980	2
12	ADRIAN COSTA DE CASTRO	20/08/1994	0
13	ADRIANA ALVES DOS SANTOS	01/06/1974	1
14	ADRIANA ANASTACIO PEREIRA	03/07/1971	0
15	ADRIANA APARECIDA ALVES DOS S. BORBA	27/11/1984	1
16	ADRIANA APARECIDA QUINTAO DE CARVALHO	14/08/1974	2
17	ADRIANA ATAULO SANTANA	17/09/1971	0
18	ADRIANA BONIFÁCIO RODRIGUES	29/03/1986	3
19	ADRIANA BRITO FONSECA	23/07/1976	1
20	ADRIANA CANATO	11/02/1971	0
21	ADRIANA CAPOZZI	15/02/1985	2
22	ADRIANA CARREIRA DA COSTA	17/07/1984	0
23	ADRIANA CONCEIÇÃO DE ASSIS	01/11/1984	3
24	ADRIANA CRISTINA PEREIRA DE AZEVEDO	12/01/1975	0
25	ADRIANA DA COSTA	04/11/1977	0
26	ADRIANA DALVA MATIAS DE ASSIS	17/10/1976	1
27	ADRIANA DE CARVALHO BRAGA	28/12/1969	0
28	ADRIANA DE FATIMA VIEIRA CARDOSO TRIGO	05/06/1987	2
29	ADRIANA DE OLIVEIRA LOURENÇO	16/09/1974	1
30	ADRIANA DE SÁ MARTINS PEREIRA	02/11/1967	0

SALA 2			
Nº DE ORDEM	NOME	DATA DE NASCIMENTO	N.º DE FILHOS MENORES DE 18 ANOS
31	ADRIANA DE SOUSA BIANCO	24/08/1983	2
32	ADRIANA DE SOUZA SANTOS	19/09/1981	2
33	ADRIANA DIAS DA SILVA	22/09/1981	2
34	ADRIANA DO NASCIMENTO MARTINEZ	18/10/1983	3
35	ADRIANA DOS SANTOS	14/08/1978	1
36	ADRIANA DOS SANTOS SARDINHA	21/07/1972	0
37	ADRIANA ESTEVAM PIRES	25/02/1975	1
38	ADRIANA ESTRELA DOS SANTOS CAMPIM	16/04/1978	2
39	ADRIANA EVANGELISTA BUENO DE GODOY	11/06/1984	3
40	ADRIANA FIRMINO SIQUEIRA	23/01/1969	0
41	ADRIANA GONÇALVES DO NASCIMENTO	01/05/1974	2
42	ADRIANA LIMA BATISTA	13/03/1988	0
43	ADRIANA LIMA DE CAMARGO	14/09/1985	2
44	ADRIANA LUCIA DOS SANTOS ANTONIASSI	09/11/1973	1
45	ADRIANA MENDES DOS SANTOS CANUTO	30/10/1985	5

46	ADRIANA MONTEIRO DA SILVA	29/10/2018	2
47	ADRIANA MORAES PEREIRA SILVA	30/05/1989	3
48	ADRIANA MORENO SILVA	02/10/1977	2
49	ADRIANA NASCIMENTO PESSOA PEDROSO	01/04/1975	0
50	ADRIANA NUNES MARINHO	21/03/1983	2
51	ADRIANA RAMOS	11/07/1980	0
52	ADRIANA REGINA WALVICK CASTELLI	06/07/1978	0
53	ADRIANA RICARDO DA SILVA COELHO	26/09/1976	3
54	ADRIANA SANTOS DE JESUS	26/11/1991	0
55	ADRIANA SANTOS FERNANDES	30/08/1981	3
56	ADRIANA SILVA ARUJO	16/03/1976	0
57	ADRIANA SILVA MOURA RODRIGUES	01/04/1984	3
58	ADRIANA SIMÕES DOS SANTOS ESTEVAM	03/05/1989	2
59	ADRIANA SOUSA DE LIMA	09/06/1975	1
60	ADRIANA TEIXEIRA DA SILVA	21/08/2000	0

SALA 3			
Nº DE ORDEM	NOME	DATA DE NASCIMENTO	N.º DE FILHOS MENORES DE 18 ANOS
61	ADRIANA VIEIRA DA SILVA	25/06/1984	5
62	ADRIANE CHRISTINE CANDIDO DE LIMA	21/10/1999	0
63	ADRIANE DA SILVA	07/05/2000	0
64	ADRIANE DE ALMEIDA ALVAREZ	31/08/1997	0
65	ADRIANE HERRMANN BALDIM	11/06/1995	0
66	ADRIANE ROBERTA NOGUEIRA	10/03/1974	1
67	ADRIANO DE SOUZA BRITO	21/11/1990	1
68	ADRIANO GONÇALVES DO NASCIMENTO	25/11/1987	0
69	ADRIANO OLIVEIRA DA SILVA	13/05/1999	0
70	ADRIANO PAULINO DOS SANTOS	29/04/1985	1
71	ADRIANO PEREIRA MARTINS	09/08/1976	3
72	ADRIELE NASCIMENTO DA SILVA	16/07/1996	0
73	ADRIELE OLIVEIRA NOVAIS	29/04/1994	0
74	ADRIELI DE AGUIAR FERREIRA	12/05/1988	1
75	ADRIELI YUKIE DE FREITAS IZUMI	25/10/1991	1
76	ADRIELLEN LEITE DA CONCEIÇÃO BEZERRA	31/10/1997	0
77	ADRIELLY CRISTINA DOS SANTOS RIBEIRO	29/08/2001	0
78	ADRIENE ALMEIDA DOS SANTOS	06/10/1998	1
79	ADSON ANDRADE DO CARMO MATIAS DE JESUS	06/09/1990	1
80	AFONSO ATANASIO CARDOSO	06/03/1994	1
81	AGATHA APARECIDA PRADO MENEZES	01/06/2000	0
82	AGATHA MOURA CARVALHO	19/04/2000	0
83	AGATHA SOUZA	14/03/1995	1
84	AGATHA VICTORIA HATZOPOULOS	21/12/2000	0
85	AGNALDO MANOEL VICENTE	18/11/1967	2
86	AGNES DE OLIVEIRA MARTINS	05/08/1999	0
87	AHEILA DA SILVA BARBOSA	31/08/1974	2
88	AIESHA VITÓRIA GUEDES DE CASTRO	06/04/2000	0
89	ALAÍDE GOMES MUNIZ	11/02/1968	0
90	ALAÍDE MACIEL SARTORI	02/04/1962	0

SALA 4			
Nº DE ORDEM	NOME	DATA DE NASCIMENTO	N.º DE FILHOS MENORES DE 18 ANOS
91	ALAÍDE RODRIGUES LIMA	14/02/1987	0
92	ALAÍDE ROSI RODRIGUES	15/11/1961	0
93	ALANE DIAS BISERRA	10/12/1990	1
94	ALANIS MILENA RODRIGUES DE SOUZA	04/10/1999	0
95	ALCINEIDE ALVES DE SOUSA	28/03/1976	1
96	ALCIONE DE SOUZA ANDRADE SILVA	04/03/1982	2
97	ALDA LAÍSA DE FREITAS SANTOS	23/05/1997	0
98	ALDELI ANGELINA SANTOS	17/01/1975	2
99	ALDIRAMAR FERREIRA PONTES	26/12/1968	1
100	ALEANDRA SILVA LIMA MENEZES	02/11/1979	0
101	ALECSANDRO PINHEIRO FARIAS	06/12/1993	1
102	ALEKSANDRA BARBOSA RIBEIRO DOS ANJOS	08/08/1994	1
103	ALESSANDER RODRIGUES NUNES	15/04/1976	2
104	ALESSANDRA ALVES VIRGINIO ANDOZIA	29/06/1979	0
105	ALESSANDRA APARECIDA BONI	15/06/1981	1
106	ALESSANDRA BUENO LOURENÇO DA SILVA	22/01/1976	0
107	ALESSANDRA CARDOSO R. NASCIMENTO	23/03/1994	0

108	ALESSANDRA CARREIRA DE ALMEIDA	21/11/1989	0
109	ALESSANDRA CRISTINA DA SILVA LOURENÇO	15/06/1984	3
110	ALESSANDRA DA SILVA MIRANDA	31/07/1982	2
111	ALESSANDRA DE FARIA CLARO PASTANA	11/03/1974	2
112	ALESSANDRA DE MELO VENTURA	21/03/1975	1
113	ALESSANDRA DOMINGOS PIRES	08/08/1977	0
114	ALESSANDRA FRANCO MOREIRA DOS SANTOS	30/04/1976	2
115	ALESSANDRA LINO DA SILVA	23/03/1973	0
116	ALESSANDRA MARIA DE SOUSA SANTANA	25/02/1985	2
117	ALESSANDRA MARTINS DOS SANTOS OLIVEIRA	09/02/1982	2
118	ALESSANDRA MORENO BATALHA	26/10/1981	0
119	ALESSANDRA ORTIZ DE MORAIS	27/03/1970	0
120	ALESSANDRA PEDROSO FELIZARDO LIMA	05/09/1985	0

SALA 5			
Nº DE ORDEM	NOME	DATA DE NASCIMENTO	N.º DE FILHOS MENORES DE 18 ANOS
121	ALESSANDRA RODRIGUES MORAIS	15/06/1983	1
122	ALESSANDRA SAMPAIO DE LIMA SIQUEIRA	28/10/1976	0
123	ALESSANDRA SANTOS NUNES	13/11/1974	2
124	ALESSANDRA SANTOS DE ALMEIDA	05/07/1998	0
125	ALESSANDRA SILVA COSTA CARRAMÃO	16/03/1997	0
126	ALESSANDRA TAVARES DOS ANJOS OLIVEIRA	24/10/1990	2
127	ALESSANDRA TOZETTO BRAGA ROMUALDO	17/10/1980	2
128	ALESSANDRO ALBERTO CORREA DOMINGUES	18/04/1977	2
129	ALESSANDRO DE OLIVEIRA	24/02/1976	1
130	ALEX DOS SANTOS	11/11/1975	0
131	ALEX DOS SANTOS CORREIA	09/11/1980	1
132	ALEX FERNANDE ALVES	14/05/1982	3
133	ALEX PEREIRA DE SOUZA	19/02/1990	2
134	ALEX SANDRA FIALHO BARBOSA	13/05/1988	2
135	ALEXANDRA AMBACK	13/12/1972	1
136	ALEXANDRA NASCIMENTO	26/09/1970	3
137	ALEXANDRA SANTOS DA SILVA	18/02/1982	0
138	ALEXANDRE ADÃO DE FREITAS	18/04/1976	1
139	ALEXANDRE ALVES DOS SANTOS	24/05/1989	0
140	ALEXANDRE APARECIDO DOS SANTOS	27/07/1974	1
141	ALEXANDRE REIS DOS SANTOS	13/08/1998	0
142	ALEXANDRE RIBEIRO BENEDETI	12/02/1980	4
143	ALEXANDRE TADEU ANDRADE DEDALO	28/10/1982	1
144	ALEXANDRE VISCARDI DE SOUZA	24/09/1998	0
145	ALEXANDRO FLORÊNCIO SPECORTE	16/09/1987	3
146	ALEXANDRO GONÇALVES DA SILVA	30/11/1978	0
147	ALEXIA NOVAIS DO ESPÍRITO SANTO	22/08/1999	0
148	ALEXIA PEREIRA MOREIRA	20/05/1995	0
149	ALEXSANDER DIAS ABEL DA SILVA	26/09/1998	0
150	ALEXSANDRA MARINHO MACHADO	09/06/1976	1

SALA 6			
Nº DE ORDEM	NOME	DATA DE NASCIMENTO	N.º DE FILHOS MENORES DE 18 ANOS
151	ALEXSANDRA SILVA DE ALMEIDA	11/10/1977	2
152	ALEXSANDRA SOBRINHO DOS SANTOS	21/08/1999	0
153	ALEXSANDRO DIAS BRITES	08/11/1991	1
154	ALEXSANDRO SOARES CASTILHO	27/03/1998	0
155	ALFREDO JOSE TELES AGUIAR	17/03/1975	1
156	ALFREDO SEIBERT DOS SANTOS NETO	08/10/1978	0
157	ALICE COSTA SANTOS	24/04/1997	0
158	ALICE DE JESUS DA SILVA	30/06/1995	0
159	ALICE REGIS MARTINS DE OLIVEIRA	07/08/1985	0
160	ALICIA SANTOS COSTA	08/06/1998	0
161	ALINE AFONSO TORRES	05/11/1994	0
162	ALINE ALEXANDRE DO NASCIMENTO	03/02/1990	1
163	ALINE ANDRADE FRANÇA DIETRICH	18/07/1981	2
164	ALINE APARECIDA GIMENES TANK	07/02/1994	1
165	ALINE ASSIS DE FREITAS	07/11/1978	3
166	ALINE BARROSO BAUMHART	04/03/1996	1
167	ALINE BISPO DOS SANTOS	11/04/1995	1
168	ALINE CLEMENTE DE MOURA	16/11/1997	0
169	ALINE CRISTINA DE SOUZA SILVA	20/04/1989	2





170	ALINE CRISTINE DA COSTA FRAGA	03/05/1986	1
171	ALINE CRISTINE MARIQUITO DE CASTRO	18/03/1981	0
172	ALINE CRISTINE SOFIATI ANDRE	12/07/1984	3
173	ALINE CRUZ DE ALMEIDA	31/01/1988	1
174	ALINE DA SILVA	22/10/1991	1
175	ALINE DA SILVA MARCOS	28/07/2001	0
176	ALINE DAS DORES DE SOUSA MELO	03/03/1989	2
177	ALINE DE ALMEIDA FERNANDES	15/08/1988	0
178	ALINE DE MELO SANTOS	18/06/1985	3
179	ALINE DE OLIVEIRA SANTOS	20/09/1983	3
180	ALINE DE PAULA MARTINS	07/09/1993	0

SALA 7			
Nº DE ORDEM	NOME	DATA DE NASCIMENTO	N.º DE FILHOS MENORES DE 18 ANOS
181	ALINE DE SOUZA EVANGELISTA	06/03/1990	0
182	ALINE DIAS DE SOUZA SOARES	12/06/1991	1
183	ALINE DOS SANTOS	14/08/1995	0
184	ALINE DOS SANTOS CAFE	18/06/1992	0
185	ALINE ELAINE DE MENEZES FIDÊNCIO	17/07/1983	1
186	ALINE GERALDI SILVA	22/11/1984	1
187	ALINE GLORIA DE SOUZA	20/02/1993	1
188	ALINE INAMORATO	03/06/1990	1
189	ALINE JESUS DA SILVA	11/08/1985	2
190	ALINE LEITE DE LARA	02/11/1997	0
191	ALINE MITTERMAYR	04/07/2000	0
192	ALINE NASCIMENTO DE LUCENA RAMOS	31/10/1989	1
193	ALINE NOVAIS DE SOUZA	10/07/1998	0
194	ALINE PAGANI BARROS ROCHA	20/10/1992	2
195	ALINE PATRÍCIA BARBOSA DO PRADO MARTINS	24/08/1996	0
196	ALINE PEREIRA DA SILVA	17/02/1989	2
197	ALINE PONTES DE SOUZA ALCOBAÇA	04/12/1987	1
198	ALINE PROVANNE MIRALHA MACHADO	09/02/1983	5
199	ALINE RAMOS DA SILVA RODRIGUES	08/11/1996	0
200	ALINE RIBEIRO GOMES	11/01/1996	1
201	ALINE ROBERTA SOUZA BRANDAO OLIVEIRA	22/05/1975	2
202	ALINE RODRIGUES DE ARAUJO	01/07/1989	1
203	ALINE RODRIGUES DE PAULA	13/06/1996	0
204	ALINE ROSENDO DOS SANTOS	25/08/1990	0
205	ALINE TECEDOR SILVA	21/09/1995	0
206	ALINE TRUDES DA SILVA	11/06/1991	0
207	ALINE VIEIRA LEMOS SILVA	27/07/1996	0
208	ALINNE VIRGINIO ANDOZIA	02/09/1998	0
209	ALISSON DA SILVA CABRAL	08/05/1991	0
210	ALLAN FELIPE SOUZA RIVERA	17/11/1987	0

SALA 8			
Nº DE ORDEM	NOME	DATA DE NASCIMENTO	N.º DE FILHOS MENORES DE 18 ANOS
211	ALLANA ALYNE DE OLIVEIRA LINS LELL	01/04/1998	0
212	ALLINY ANUNCIATO DE JESUS	28/02/1995	0
213	ÁLVARO MAX PEREIRA PASDA	20/09/1997	0
214	ALYNE BARBOSA MOTA	16/01/1981	1
215	ALYNE DA CRUZ GOBATO	05/07/1990	0
216	ALYNE MARIA GOMES DE LIMA	20/11/1990	0
217	ALYNE CHRISTINA RAMOS DA GUIA	28/11/1989	1
218	ALZIRA DA SILVA	01/06/1974	1
219	ALZIRA MARIA DA SILVA	22/06/1971	0
220	AMANA CRISTINA FRANCISCO FILHO	05/07/1999	0
221	AMANDA ALVES COSTA SOUZA	25/02/1986	2
222	AMANDA APARECIDA LOURENÇO MARQUES	05/03/1986	0
223	AMANDA COSTA SANTOS	22/02/1994	0
224	AMANDA CRISTINA ALVES DE JESUS	23/10/1978	0
225	AMANDA CRISTINA OLIVEIRA DE SOUZA	22/11/2001	0
226	AMANDA DA SILVA SOUZA	27/11/1992	0
227	AMANDA DE JESUS MARIANO	14/04/1996	0
228	AMANDA DE PAULA MARTINS	23/03/1992	1
229	AMANDA DO NASCIMENTO SANTOS	09/07/2000	0
230	AMANDA DOS SANTOS FERREIRA GORDIANO	31/01/1995	1
231	AMANDA DOS SANTOS GARCIA	06/12/1994	0
232	AMANDA FABIANE GALVÃO GOMES	28/04/1994	0
233	AMANDA FRANCO GUIMARÃES	10/07/1994	1
234	AMANDA HARUME TOGAWA BEZERRA	26/12/1991	1

235	AMANDA KELLY FERREIRA	06/02/1982	0
236	AMANDA MARIANA DOS SANTOS	18/11/1978	0
237	AMANDA NOVAES DOS SANTOS	24/02/1995	0
238	AMANDA OLIVEIRA DE LIMA	06/09/1994	1
239	AMANDA PAPPERT SANCHES SOARES	30/06/1989	2
240	AMANDA PETRUSINA GOMES	14/10/1989	1

SALA 9			
Nº DE ORDEM	NOME	DATA DE NASCIMENTO	N.º DE FILHOS MENORES DE 18 ANOS
241	AMANDA PONTES DE SOUZA ALCOBAÇA	07/06/1994	0
242	AMANDA RAIANA DE LIMA	07/11/1989	1
243	AMANDA RODRIGUES DOS PRAZERES	19/01/1991	0
244	AMANDA SANTANA NASCIMENTO	23/11/1994	0
245	AMANDA SANTOS MENDES DE ALMEIDA	04/12/1991	0
246	AMANDA SEGA SILVA	06/10/1999	0
247	AMANDA SOARES PEREIRA AKAD BARGHOUT	11/09/1995	0
248	AMANDA TAYNA RITONDO MASCARENHAS	09/04/1995	0
249	AMANDA VEIGA DE QUEIROZ SILVA	11/09/1998	0
250	AMANDA VILAS BOAS MARCONDES	15/05/1998	0
251	AMARILDO MATEUS	29/01/1967	1
252	AMELIA RODRIGUES PEREIRA	10/02/1986	2
253	AMELÍCIA FRANCISCA DE JESUS SILVA FILHA	26/12/1966	1
254	AMINERIS NASCIMENTO DA SILVA	24/07/1959	0
255	AMIRIS CRISTINA ALVES	24/02/1986	1
256	ANA ALICE PADOVAN DE ARAÚJO DANTAS	06/01/1977	1
257	ANA AMORIM DOS SANTOS	14/06/1982	0
258	ANA BEATRIZ GOMES DE OLIVEIRA	16/09/2000	0
259	ANA BEATRIZ LUCIO TEIXEIRA	10/01/1998	0
260	ANA BEATRIZ PEREIRA DE OLIVEIRA	11/03/1999	0
261	ANA BEATRIZ SOARES DE ALBUQUERQUE	21/05/2000	0
262	ANA CAROLINA ALMEIDA ALVES	03/11/1988	0
263	ANA CAROLINA ANDRADE DA SILVA	29/05/1995	1
264	ANA CAROLINA ANDREETA	23/07/1993	0
265	ANA CAROLINA CERQUEIRA MACHADO	13/06/1983	1
266	ANA CAROLINA COSTA SANTOS ALVES	21/05/1995	0
267	ANA CAROLINA DA SILVA AMORIM	20/05/1986	0
268	ANA CAROLINA DE ALMEIDA BATISTA E SILVA	06/01/2000	0
269	ANA CAROLINA DE OLIVEIRA ROCHA	31/07/1995	0
270	ANA CAROLINA DOS SANTOS	03/07/1995	0

SALA 10			
Nº DE ORDEM	NOME	DATA DE NASCIMENTO	N.º DE FILHOS MENORES DE 18 ANOS
271	ANA CAROLINA DOS SANTOS TERRINHA	16/04/1995	2
272	ANA CAROLINA MIRANDA DOS SANTOS	24/01/1998	0
273	ANA CAROLINA RODRIGUES	29/01/1996	0
274	ANA CAROLINA SANTANA MARQUES	24/01/1981	1
275	ANA CAROLINA SANTOS FREITAS	30/09/1981	1
276	ANA CAROLINA SANTOS SILVA	23/06/1988	0
277	ANA CAROLINA XAVIER DA SILVA	05/02/1998	1
278	ANA CAROLINE DA COSTA	27/09/1998	0
279	ANA CAROLINE NOGUEIRA BARBOSA	01/04/1994	0
280	ANA CAROLINE PEREIRA DA SILVA	23/05/1997	0
281	ANA CAROLINE PICON SIMÕES	23/08/1999	0
282	ANA CAROLINI DA SILVA FELIX	22/02/1998	1
283	ANA CECÍLIA CONDOTA DE OLIVEIRA	08/06/1991	0
284	ANA CLARA BITTENCOURT DE BARROS MELO	22/01/1998	0
285	ANA CLAUDIA BARBOSA DE OLIVEIRA SILVA	07/11/1976	1
286	ANA CLAUDIA CEZINO DE JESUS	10/01/1989	0
287	ANA CLAUDIA DE ALMEIDA RIBEIRO	04/04/1990	4
288	ANA CLAUDIA DE SOUZA BRAGA	20/12/1968	1
289	ANA CLÁUDIA GUEDES SOUZA	23/04/1986	0
290	ANA CLAUDIA MARTINS DA SILVA	28/04/1997	0
291	ANA CLÁUDIA PADOVAN DE ARAÚJO	06/01/1977	2
292	ANA CLAUDIA SILVA DOS SANTOS	14/04/1994	0
293	ANA CLÁUDIA TOTOLI	05/09/1982	2
294	ANA CLÉLIA FERREIRA GOMES	21/05/1999	0
295	ANA COSTA DE OLIVEIRA	07/01/1979	2
296	ANA CRISTINA SANTOS DIAS SANTIAGO	20/11/1982	1
297	ANA FLÁVIA BOSCOLO FERREIRA LEITE	08/08/1976	2
298	ANA FLAVIA CAVALCANTE DE OLIVEIRA	18/01/1992	1
299	ANA FLAVIA DE MATOS	08/09/1989	1

300	ANA FLÁVIA SANTOS COSTA	15/11/1991	2
-----	-------------------------	------------	---

SALA 11			
Nº DE ORDEM	NOME	DATA DE NASCIMENTO	N.º DE FILHOS MENORES DE 18 ANOS
301	ANA FLÁVIA TAVARES PEREIRA	26/09/1996	1
302	ANA GERALDA DE JESUS PRADO	28/02/1977	1
303	ANA GLORIA DE LIMA JACOB	04/03/1989	0
304	ANA JULIA DE SOUZA SUBRINHO	24/06/2000	0
305	ANA JÚLIA OZE FERRAZ	29/04/1999	0
306	ANA JULIA SILVA MORAES	23/11/1999	0
307	ANA KARINE ALVES PEREIRA	12/06/1994	0
308	ANA KAROLINA RODRIGUES DE BARROS	16/09/1997	0
309	ANA KAROLINE CABRAL RODRIGUES	26/01/1992	0
310	ANA KAROLYNE CARDOSO DOS SANTOS	14/04/2000	0
311	ANA KAROLYNE JAMARINE DIAS	05/08/2000	0
312	ANA LUCIA DA SILVA	15/10/1968	0
313	ANA LUCIA FERREIRA DOS SANTOS	20/08/1966	0
314	ANA LÚCIA FONTES DOS SANTOS	25/05/1966	0
315	ANA LÚCIA PEREIRA DA MATA	08/05/1992	2
316	ANA LUCIA PRADO	28/06/1973	1
317	ANA LUIZA DO PRADO AMENDOLA	15/11/1979	0
318	ANA MARCIA NUNES	15/03/1963	0
319	ANA MARIA BERNARDES GOMES	19/10/1962	1
320	ANA MARIA DE OLIVEIRA SILVA	08/05/1976	0
321	ANA MARIA DE QUEIROZ	09/08/1963	0
322	ANA MARIA DE SOUZA	18/09/1959	0
323	ANA MARIA DOS SANTOS	20/11/1979	1
324	ANA MARIA DOS SANTOS PORTELA	29/03/1996	0
325	ANA MARIA LIMA PASSOS	30/12/1996	0
326	ANA MARIA PAULINO DA SILVA	26/02/1973	1
327	ANA PAULA ALENCAR DE FRANÇA	07/03/1993	3
328	ANA PAULA ALMEIDA OLIVEIRA PAULINO	05/08/1987	1
329	ANA PAULA APARECIDA DE LIMA	13/07/1971	0
330	ANA PAULA BATISTA PAULINO SANTOS	03/07/1982	1

SALA 12			
Nº DE ORDEM	NOME	DATA DE NASCIMENTO	N.º DE FILHOS MENORES DE 18 ANOS
331	ANA PAULA BELO BOSCOLO	08/08/1976	1
332	ANA PAULA BUENO ALVES	05/02/1999	0
333	ANA PAULA DA SILVA	24/11/1991	2
334	ANA PAULA DA SILVA SOUZA	06/12/1989	1
335	ANA PAULA DE OLIVEIRA SANTOS	06/05/1981	2
336	ANA PAULA DE OLIVEIRA SILVA	16/02/1981	1
337	ANA PAULA DE SOUZA	11/09/1985	2
338	ANA PAULA DOS SANTOS	30/09/1993	0
339	ANA PAULA DOS SANTOS	17/06/1982	1
340	ANA PAULA DOS SANTOS	24/12/1979	1
341	ANA PAULA DOS SANTOS CARMO	07/06/1988	0
342	ANA PAULA DOS SANTOS NOGUEIRA	05/06/1983	1
343	ANA PAULA FERNANDES	24/10/1983	1
344	ANA PAULA FERREIRA DOS SANTOS	10/06/1988	0
345	ANA PAULA HERCULANO DA SILVA	13/01/2001	0
346	ANA PAULA LOPES DE LIMA	13/02/1981	0
347	ANA PAULA MARIA PEREIRA	02/07/1988	2
348	ANA PAULA MEDEIROS DOS SANTOS	13/09/1998	2
349	ANA PAULA MUNIZ SANTOS	04/12/1974	0
350	ANA PAULA NÓBREGA	24/12/1986	0
351	ANA PAULA NOGUEIRA	12/03/1981	0
352	ANA PAULA PEREIRA DA SILVA CORTADA	09/10/1984	1
353	ANA PAULA PONTES ALARÇON	10/04/1975	0
354	ANA PAULA RICHIERI BARBOSA	01/05/1992	1
355	ANA PAULA RODRIGUES MOYLE	30/05/1986	2
356	ANA PAULA SANTOS DO NASCIMENTO	23/12/1984	0
357	ANA PAULA SANTOS ROCHA MESQUITA	24/04/1979	2
358	ANA PAULA SELYMES SELMES	26/06/1979	0
359	ANA PAULA SILVA	12/01/1979	4
360	ANA PAULA SILVA SANTOS	08/07/2000	0

SALA 13			
Nº DE ORDEM	NOME	DATA DE NASCIMENTO	N.º DE FILHOS MENORES DE 18 ANOS
361	ANA PAULA SILVEIRA DE SOUZA	26/11/1992	0



362	ANA PAULA SIQUEIRA DA SILVA	03/12/1985	1
363	ANA PAULA TEIXEIRA DE JESUS	09/03/1987	1
364	ANA PAULA VAZ DE MORAES	01/01/1982	1
365	ANA PAULA VIDAL DOS SANTOS LIMA	02/06/1980	2
366	ANA RENATA FÉLIX COSTA	22/07/1987	1
367	ANA RITA DA ROCHA FRANCO	23/12/1978	0
368	ANA TEREZINHA DA SILVA ALMEIDA	02/08/1979	2
369	ANA ZILDA LISBOA DE BRITO	04/11/1977	0
370	ANACRISTINA BILCHER OLIVA	26/02/1980	1
371	ANALICE SANTOS DO CARMO	13/08/2000	0
372	ANANDA CUNHA GOMES	01/04/1991	0
373	ANARI CRISTINA RIBEIRO DE SOUSA	30/03/1983	1
374	ANARI OLIVIA ALEIXO	22/05/1989	1
375	ANDERSON DOS ANJOS SILVA	09/08/1997	0
376	ANDERSON DOS SANTOS SOUZA	10/08/1986	2
377	ANDERSON OSINAGA SANTOS	05/11/1993	0
378	ANDHREA MARCELLE DO ESPÍRITO S. DE JESUS	19/12/1997	0
379	ANDRÉ APARECIDO DIAS	28/12/1974	4
380	ANDRÉ DE JESUS MANSINHO	27/01/1997	0
381	ANDRÉ FELIPE AMORIM PASSARETE	26/02/1998	0
382	ANDRE RIBEIRO	21/04/1993	0
383	ANDREA APARECIDA PERGENTINO MARTINS	16/03/1982	3
384	ANDRÉA CHRISTIANE DE ABREU	07/03/1979	0
385	ANDREA CRISTINA COUTINHO	24/04/1978	2
386	ANDRÉA CRISTINA DA SILVA SASSOLI	19/08/1970	0
387	ANDREA DE JESUS OLIVEIRA	23/03/1982	1
388	ANDREA DIAS DA SILVA PEDROSO	31/05/1985	0
389	ANDRÉA DOMINGUES MARIN DA SILVA	08/05/1970	0
390	ANDRÉA ELAINE DO AMARAL MAIA	26/01/1979	2

SALA 14			
Nº DE ORDEM	NOME	DATA DE NASCIMENTO	N.º DE FILHOS MENORES DE 18 ANOS
391	ANDRÉA FERNANDES SOUSA PIRES	30/03/1988	2
392	ANDREA GUEDES DOS SANTOS	05/09/1980	0
393	ANDREA MARQUES COELHO	16/09/1981	1
394	ANDRÉA PAULA QUEROGA DA SILVA	22/08/1980	1
395	ANDRÉA PEREIRA DOS SANTOS	19/04/1990	0
396	ANDREA SANTOS SOUZA	13/06/1979	2
397	ANDREI DOS REIS ARIMATEA	08/01/1977	1
398	ANDREIA AFONSO CONCEIÇÃO	04/02/1972	0
399	ANDREIA ALMEIDA FERNANDES	20/11/1980	1
400	ANDREIA APARECIDA BARBOZA DA SILVA	26/11/1999	0
401	ANDRÉIA APARECIDA CARREIRA COSTA	31/01/1977	1
402	ANDREIA CARVALHO DA SILVA	26/11/1987	2
403	ANDREIA CORREA MARCHESONI	11/10/1985	3
404	ANDREIA COSTA DE ALMEIDA	23/03/1981	2
405	ANDREIA CRISTINE SIQUEIRA	02/03/1974	2
406	ANDREIA DA SILVA	02/02/1974	1
407	ANDRÉIA DA SILVA DE OLIVEIRA	10/08/1982	1
408	ANDREIA DE BONIS CIRILO	25/05/1971	1
409	ANDREIA DOS SANTOS DE SOUZA	02/12/1980	0
410	ANDRÉIA GONÇALVES DOS S. VIANA FERREIRA	04/02/1985	3
411	ANDREIA LOPES DA COSTA DA SILVA	02/06/1975	2
412	ANDRÉIA MARIA FÁRIA DE OLIVEIRA	14/06/1980	2
413	ANDREIA PEDROSO RAMERIS GUIMARÃES	25/06/1984	1
414	ANDRÉIA PEREIRA FERNANDES	26/03/1975	0
415	ANDREIA PEREIRA SOUZA	09/05/1977	0
416	ANDREIA RAMALHO SOARES DIAS	15/03/2018	3
417	ANDREIA SOARES DA SILVA	16/02/1984	1
418	ANDREIA SODRÉ FERREIRA	30/08/1983	2
419	ANDRESA DOS SANTOS VITORIO	08/10/1993	0
420	ANDRESSA ALVES CRUZ	19/07/1996	1

SALA 15			
Nº DE ORDEM	NOME	DATA DE NASCIMENTO	N.º DE FILHOS MENORES DE 18 ANOS
421	ANDRESSA APARECIDA FREITAS LEITE	28/12/1996	1
422	ANDRESSA CAROLINE JESUS DA SILVA	27/04/2000	0
423	ANDRESSA CRISTINA BARRETO	28/06/1980	1
424	ANDRESSA CRISTINA DE OLIVERIA	14/04/1987	0
425	ANDRESSA CRISTINA PUPO DOS S. OLIVEIRA	03/10/1986	1
426	ANDRESSA DA SILVA BERNARDO	26/07/2000	0

427	ANDRESSA DANTAS DA SILVA SOUSA	14/10/1993	2
428	ANDRESSA DE JESUS MARIANO	14/04/1996	0
429	ANDRESSA JAQUELINE SARMENTO	06/02/1996	0
430	ANDRESSA KENNEDY EMIDIO DE ARAUJO	12/08/1999	0
431	ANDRESSA MARIANA DA SILVA SANTANA	14/06/1998	0
432	ANDRESSA SANTOS ASSUNÇÃO	19/02/1997	0
433	ANDREWS DE LUCAS SANTOS	12/09/1999	0
434	ANDREZA APARECIDA DOS SANTOS	20/09/1980	3
435	ANDREZA CARLA DE LARA	13/08/1982	1
436	ANDREZA FIGUEIRA DO NASCIMENTO	11/07/1980	3
437	ANDREZA OLIVEIRA DA SILVA	16/03/1995	0
438	ANDREZZA ALEMAR DOS SANTOS	12/07/1983	2
439	ANDREZZA ROSANI ESTRELA	21/09/1988	2
440	ANDRIA GOULART LOPES SANTANA	12/08/1991	1
441	ANDRIELI DE OLIVEIRA MANRIQUE	14/12/1986	2
442	ANDRIELLY RODRIGUES DOS REIS	05/07/1999	0
443	ANDRYW LOPES CAVALCANTE CORREIA	26/12/1998	0
444	ANE CAROLLINE RIBEIRO DE OLIVEIRA SILVA	20/11/1995	2
445	ANE KAROLINE RIBEIRO PATEKOSKI	22/10/1991	1
446	ANGELA CRISTIANE LIMA DE OLIVEIRA	22/03/1976	0
447	ANGELA CRISTINA RODRIGUES DE LIMA	29/04/1969	0
448	ANGELA DE PAULA MARINHO NASCIMENTO	11/06/1984	2
449	ANGELA DOS SANTOS CARLOS OLIVEIRA	18/09/1988	2
450	ANGELA FARIAS CORDEIRO	06/04/1969	0

SALA 16			
Nº DE ORDEM	NOME	DATA DE NASCIMENTO	N.º DE FILHOS MENORES DE 18 ANOS
451	ANGELA FERREIRA DE SOUZA	27/08/1992	0
452	ANGELA GOMES DE MORAIS MARINS	15/06/1979	2
453	ANGELA MARIA BIANO DA SILVA	30/05/1965	0
454	ANGELA MARIA VIEIRA	25/08/1976	0
455	ANGELA PAULINA DOS SANTOS	12/03/1981	0
456	ANGELA RODRIGUES SANTOS	24/06/1995	0
457	ANGELICA DA SILVA	07/07/1969	0
458	ANGÉLICA DA SILVA DANTAS	25/01/1977	2
459	ANGÉLICA DE ANDRADE	24/07/1996	0
460	ANGELICA DE OLIVEIRA FERRAZ	26/07/1973	0
461	ANGÉLICA DOS SANTOS BARBOSA	09/12/1992	1
462	ANGELICA FELIZARDO FONSECA	23/02/1989	1
463	ANGÉLICA LIMA SOARES	04/05/1993	2
464	ANGELICA PURI WENCESLAU	01/06/1992	1
465	ANGELICA SOARES DE SOUZA	10/02/1996	1
466	ANGELICA TAVARES	13/03/1996	1
467	ANGELICA VIDAL DOS SANTOS	23/03/1993	0
468	ANGELINA DE SOUZA COQUEIRO	02/01/1990	3
469	ANGELITA TARAMELLI	24/04/1982	2
470	ANGELO MATTOS DE SALLES	18/09/1998	0
471	ANITA MARIA DO NASCIMENTO	07/09/1988	2
472	ANNA CARLA DE OLIVEIRA CARVALHO	12/08/2000	0
473	ANNA CRISTINA DE PAULA SABBANELLI	01/02/1995	1
474	ANNA GABRIELLY FERREIRA DIAS	30/09/1999	0
475	ANNA LETICIA DE OLIVEIRA CARVALHO	05/08/1998	1
476	ANNA LÚCIA DE SIQUEIRA SCHMIDT	25/09/1996	0
477	ANNA LUISA RIBEIRO DE BARROS CRUZ	08/01/2001	0
478	ANNYE EVELYN DE JESUS SOARES	19/09/1984	2
479	ANTONIA PIRES DA SILVA	09/08/1985	0
480	ANTONIA QUELER CRISTINA FARIAS QUADRADO	21/12/1971	1

SALA 17			
Nº DE ORDEM	NOME	DATA DE NASCIMENTO	N.º DE FILHOS MENORES DE 18 ANOS
481	ANTONIA RIBEIRO MENDES	23/08/1966	2
482	ANTÔNIO CARLOS FERREIRA DE LIMA	15/09/1979	3
483	ANTONIO DUARTE DE LIMA	31/07/1973	0
484	ANTONIO FREIRE ADÃO	30/08/1994	0
485	ANTONIO MARCOS ALVES	07/08/1972	2
486	ANY KAROLINE BATISTA DOS SANTOS	15/03/1992	0
487	APARECIDA ALVES DOS SANTOS	09/10/1974	1
488	APARECIDA CRISTINA DA SILVA	21/03/1977	0
489	APARECIDA DE JESUS MACHADO LEMES	31/08/1969	1
490	APARECIDA DE OLIVEIRA FRANÇA	22/01/1964	0

491	APARECIDA FERNANDES DA CRUZ	18/05/1973	0
492	APARECIDA GOMES FERREIRA	27/12/1977	1
493	APARECIDA NEVES REGHINI FLORES	27/04/1971	0
494	APARECIDA VITAL MONTEIRO SILVA	15/02/1984	2
495	AQUILA JERLANE QUERINO PEREIRA	22/11/1993	0
496	ARETUSA DE LUCAS SANTOS	12/09/1999	0
497	ARIADNE DE SOUSA ALESSANDRINI FRAZÃO	07/10/1991	0
498	ARIADNE PIROVANI TEODORO DOS REIS	03/12/1995	2
499	ARIANA BORGES DE OLIVEIRA	19/09/1984	3
500	ARIANA DE JESUS LIMA	27/02/1984	0
501	ARIANA MARIA DA SILVA CRUZ	07/10/1983	1
502	ARIANA SOARES DA SILVA	03/04/1985	3
503	ARIANE CARVALHO SILVA	31/07/1987	2
504	ARIANE CORREIA PIMENTA	30/12/1994	1
505	ARIANE CRISTINA DA SILVA RAMOS	26/02/1997	1
506	ARIANE DE LARA MOTTA	19/05/1994	0
507	ARIANE FERNANDES BENTO	31/12/1989	1
508	ARIANE INEZ BRANCO JESUS	09/10/1999	0
509	ARIANE NEVES BERNARDO OLIVEIRA	14/02/2000	0
510	ARIANE PADUANO DA SILVA	18/06/1999	0

SALA 18			
Nº DE ORDEM	NOME	DATA DE NASCIMENTO	N.º DE FILHOS MENORES DE 18 ANOS
511	ARIANE PEREIRA NUNES	25/05/1993	1
512	ARIANE SALLES DE SOUZA MALTONI	07/06/1995	1
513	ARLEIDE LEMOS COSTA DA SILVA	13/08/1976	1
514	ARLENE BELARMINO DA SILVA	03/03/1990	2
515	ARLETE FERNANDES RIBEIRO	11/09/1962	0
516	ARLETE MARIA DOS SANTOS	06/11/1993	3
517	ARLETE MARQUEZINI	04/05/1964	0
518	ARNALDO FERNANDES AGUIAR NASCIMENTO	09/04/1989	0
519	ARTHUR AYMORE ARAUJO IKISSIMA	31/12/1970	1
520	ARTHUR RIBAS	06/01/2000	0
521	ARYELLE BARROS LOURENÇO	05/10/2000	0
522	ATALIA DUARTE COTEIRO MACEDO	04/09/1991	0
523	AUCILANI GRACIELA DE SOUZA	19/03/1981	0
524	AUGUSTO CESAR CHAGAS DE SOUSA	28/07/1967	1
525	ÁUREA DE OLIVEIRA BARBOSA	05/05/1986	2
526	AURÉLIA VERA BILLER MUNIZ DA SILVA	14/01/1973	2
527	AURICELIA VANESSA DOS SANTOS LOPES	28/02/1987	3
528	AURILEIDE MARIA MANGUEIRA	09/05/1968	1
529	AUSINETE BERNARDO DE FREITAS	02/03/1972	0
530	AYANNE MARINHO DE SÁ	13/09/1996	3
531	AYANNE OLIVEIRA DUTRA	16/10/2000	0
532	AYLA DE MOLINER CASTILHO	04/02/1994	0
533	AYLANA CLÉA DA SILVA	04/07/1997	1
534	AYRTON MELQUIADES DO AMARAL BEZUOLI	23/06/2000	0
535	BAIXE SANTOS RIO PARDO FERREIRA	09/10/1981	2
536	BARBARA CHAVES NERY	04/03/1987	0
537	BARBARA DA SILVA SANTOS	29/04/2000	0
538	BÁRBARA DELMIRO DA SILVA	28/03/1990	0
539	BARBARA HELLEN FRONTOURA DA CRUZ	16/07/1991	2
540	BÁRBARA LAURYN BERNARDES	14/07/1998	0

SALA 19			
Nº DE ORDEM	NOME	DATA DE NASCIMENTO	N.º DE FILHOS MENORES DE 18 ANOS
541	BARBARA LUCIA PENICHE DE OLIVEIRA	27/06/1991	1
542	BÁRBARA MURIEL DANTAS GARCIA	11/08/1993	0
543	BÁRBARA NASCIMENTO TORRES	15/11/1993	1
544	BÁRBARA NAYANE SOARES INNOCÊNCIO	28/01/1994	1
545	BÁRBARA SÃO FÉLIX SILVA OLIVEIRA	05/04/1995	1
546	BÁRBARA ZOLEZE DOMINGUES ZEN	05/09/1997	0
547	BEATRIZ ALVES DOS SANTOS	18/06/2000	0
548	BEATRIZ ALVES WHITEREAD DE MORAES	21/12/1998	0
549	BEATRIZ ANDREA PEREIRA DE SOUZA	06/05/1991	2
550	BEATRIZ BORGES DA SILVA	25/11/1997	0
551	BEATRIZ BRESSAN DE LIMA SILVA	30/10/1998	1
552	BEATRIZ CAROLINE DE FREITAS	29/01/2001	0
553	BEATRIZ DE OLIVEIRA SOLOCHINSKI	05/03/1999	0
554	BEATRIZ FERREIRA DA SILVA	12/06/2001	0
555	BEATRIZ FERREIRA DE OLIVEIRA	19/08/1999	0





556	BEATRIZ FERREIRA SANTA ROSA	24/01/1999	0
557	BEATRIZ FERREIRA VIANA MARQUES	17/02/1999	1
558	BEATRIZ LOPES FERNANDES	03/11/1997	0
559	BEATRIZ LOPES PEER	15/04/1998	0
560	BEATRIZ MATIAS BALTHASAR DA CRUZ	22/06/1999	0
561	BEATRIZ MENEZES DE OLIVEIRA	15/01/1999	0
562	BEATRIZ MILANI SANTOS	12/10/1995	1
563	BEATRIZ MORENO DE SIQUEIRA	24/04/2000	0
564	BEATRIZ NEVES CAMARGO	09/01/1998	1
565	BEATRIZ OLIVEIRA BATISTEL	15/10/1999	0
566	BEATRIZ PADOVAN DIAS	21/09/1999	0
567	BEATRIZ PEREIRA BERALDO	29/04/1998	0
568	BEATRIZ PORFIRIO MATEUS	01/09/2000	0
569	BEATRIZ RIBEIRO SANTOS	17/12/1991	2
570	BEATRIZ ROCHA JACINTO	14/05/1997	1

## SALA 20

Nº DE ORDEM	NOME	DATA DE NASCIMENTO	N.º DE FILHOS MENORES DE 18 ANOS
571	BEATRIZ SANTOS LIMA	08/07/2001	0
572	BEATRIZ SILVA TELES	19/02/1999	0
573	BEATRIZ SOARES LEITE	19/01/1998	0
574	BEATRIZ SOBRAL DIAS	22/01/1998	1
575	BEATRIZ VIANA AMARO DOS SANTOS	21/04/1999	0
576	BEATRIZ VICENTE DOMINISKI	13/11/1994	0
577	BEATRIZ ALVES DOS SANTOS	26/11/2001	0
578	BENEDITA DE FREITAS RIBEIRO FERREIRA	12/05/1962	0
579	BENEDITA DE LIMA BEZERRA	13/10/1988	2
580	BERENICE DE OLIVEIRA RIBEIRO	12/02/1978	1
581	BERNARDETE MARTINS DE MELLO	13/03/1969	1
582	BERNARDETE DA SILVA OLIVEIRA	15/12/1961	0
583	BIANCA ALVES DA SILVA	11/10/1999	0
584	BIANCA AZEVEDO COSTA PEREIRA	19/04/1998	1
585	BIANCA BINI	13/03/1982	3
586	BIANCA CASTADELI DOS SANTOS ANJOS	24/06/1997	2
587	BIANCA DE ESPINDULA BARBOSA	19/03/1989	0
588	BIANCA DE OLIVEIRA COSTA SANCHEZ	02/06/1999	0
589	BIANCA DE OLIVEIRA TAMASIRO	03/04/1998	0
590	BIANCA DO CARMO SILVA	08/01/1996	0
591	BIANCA JESUS DOS SANTOS	05/10/2018	1
592	BIANCA MAEARA OLIVEIRA DA SILVA	24/01/1988	0
593	BIANCA MERMUDE VICENTE	15/12/1992	1
594	BIANCA MESSIAS GONCALVES	08/11/2000	1
595	BIANCA MOURA SILVA	31/12/1987	0
596	BIANCA NICOLETTI DA SILVA	30/03/1999	0
597	BIANCA OLIVEIRA CARDOSO DA SILVA	07/09/1995	1
598	BIANCA RAMOS DIAS	16/11/1997	0
599	BIANCA RAMOS TORRES	18/06/1998	0
600	BIANCA RIBEIRO DE ARAUJO	14/09/1994	0

## E. M. "PROFESSORA EUGÊNIA PITTA RANGEL VELOSO"

Avenida José Batista de Campos, 1.320 – Cidade Anchieta – Itanhaém

Telefone: 3427-7789

De: **BIANCA RIBEIRO LIMA**Até: **DAIANY NOGUEIRA NEVES**

## SALA 1

Nº DE ORDEM	NOME	DATA DE NASCIMENTO	N.º DE FILHOS MENORES DE 18 ANOS
601	BIANCA RIBEIRO LIMA	24/08/1992	0
602	BIANCA SANTANA NASCIMENTO	16/12/1995	0
603	BIANCA SANTOS DE OLIVEIRA	21/12/1991	1
604	BIANCA SEABRA LOPES	30/04/1999	0
605	BIANCA SILVANA POÇO DOS SANTOS	25/04/1997	0
606	BIANCA SOBRAL DIAS	04/02/1996	0
607	BIANCA VITÓRIA ARAUJO DE OLIVEIRA	20/03/1999	1
608	BIANCA VITORIA DA SILVA SILVEIRA	16/06/2000	0
609	BRANDON HENRIQUE DA SILVA REIS	15/08/1996	0
610	BRENDA AGUIAR OLIVEIRA	25/10/1993	2
611	BRENDA CAROLINE DE LIMA	17/01/1996	0
612	BRENDA PEZZUOL DE BARGAS	05/03/1995	1
613	BRISA DA MANHÃ SOUZA PEDROSO	05/06/1991	1
614	BRUNA APARECIDA ALENCAR DE OLIVEIRA	15/07/1989	3

615	BRUNA BARBOSA DA PAIXÃO	15/05/1992	0
616	BRUNA BARBOSA GIMENEZ DE SOUSA	14/04/1989	0
617	BRUNA BREDSON GOMES OLIVEIRA	01/02/1998	1
618	BRUNA COSTA SIMÕES MARCELINO	31/10/1993	3
619	BRUNA DA COSTA FERRACIN	26/08/1988	1
620	BRUNA DA SILVA CINTRA	22/09/1990	2
621	BRUNA DA SILVA SILVEIRA JUSTINO	06/03/1991	0
622	BRUNA DE ALMEIDA SANTOS	09/06/1993	1
623	BRUNA DE CAMARGO SANTOS	18/11/1988	2
624	BRUNA DE FREITAS ALVES COELHO	21/04/1991	0
625	BRUNA DE OLIVEIRA BARBOSA	22/11/2000	0
626	BRUNA DOS REIS JESUS ANDRADE	22/12/1993	1
627	BRUNA DOS SANTOS CRUZ DE CARVALHO	18/10/1996	0
628	BRUNA DOS SANTOS SOARES	03/12/2000	0
629	BRUNA GABRIELE LIMA AKMEIDA DA SILVA	07/04/1994	1
630	BRUNA LEITE LIMA	28/06/1999	0

## SALA 2

Nº DE ORDEM	NOME	DATA DE NASCIMENTO	N.º DE FILHOS MENORES DE 18 ANOS
631	BRUNA LETICIA COELHO DE SOUZA	02/04/2000	0
632	BRUNA LIMA CHAVES	23/09/2000	0
633	BRUNA LUZ LEITE SANTANA	21/08/1999	0
634	BRUNA MARCELA CAMPOS DOS SANTOS	25/07/1998	0
635	BRUNA MARIA DA SILVA	07/05/1990	1
636	BRUNA MEYRELLE GERMANO SILVA	16/11/1995	2
637	BRUNA MOURA DO NASCIMENTO	05/04/1997	0
638	BRUNA NASCIMENTO LOPES	14/03/1996	0
639	BRUNA NERES SILVA	01/07/1993	2
640	BRUNA NOGUEIRA FERNANDES SARAIVA	30/06/1994	1
641	BRUNA PASSOS DE SOUZA LIMA	03/09/1996	0
642	BRUNA PEREIRA DOS SANTOS	10/05/1997	0
643	BRUNA RAPHAELA MORATO	19/03/1990	1
644	BRUNA RAYRA DOS SANTOS MANOEL	02/08/1997	0
645	BRUNA SILVA CAETANO DE PAULA	10/05/1987	2
646	BRUNA SOUSA PINTO	16/11/1994	0
647	BRUNA TAMAGNINI DE AQUINO	01/07/1997	0
648	BRUNA VICENTE DOS SANTOS ROCHA	04/08/1991	2
649	BRUNA YRAE FLAUZINO BARBOSA	22/12/1996	1
650	BRUNO ANÍSIO PEREIRA DA SILVA	22/01/1999	0
651	BRUNO BERTOLINO DA SILVA	02/06/1994	0
652	BRUNO DE OLIVEIRA SILVA	05/06/2001	0
653	BRUNO DOS SANTOS MOISES	15/10/1987	1
654	BRUNO DOS SANTOS VACARO	12/11/1986	0
655	BRUNO IZIDIO DA SILVA	30/06/1996	0
656	BRUNO MENDONCA DE OLIVEIRA	31/01/1996	0
657	BRUNO SILVA DOS SANTOS	08/06/2000	0
658	CAINA DOS SANTOS AIRES	02/07/2000	0
659	CAIO CESAR SPINOZA DOS SANTOS	27/10/1990	1
660	CAIO LOPES BRAZ SOUZA	22/04/2000	0

## SALA 3

Nº DE ORDEM	NOME	DATA DE NASCIMENTO	N.º DE FILHOS MENORES DE 18 ANOS
661	CAIO POMA ROSSI	16/08/1991	0
662	CAIO TOTI DO NASCIMENTO	26/04/2000	0
663	CAIO VINICIUS SILVA CASTELAN	22/03/1994	0
664	CAIQUE NASCIMENTO RODRIGUES	08/06/1993	2
665	CAMILA ALMEIDA OLIVEIRA	09/05/1994	0
666	CAMILA ALVES SILVA	15/04/1989	1
667	CAMILA APARECIDA LEITE	25/06/1988	1
668	CAMILA APARECIDA VIANA BILCHE	12/10/1986	1
669	CAMILA CHINEN	19/10/1989	0
670	CAMILA COSTA DA SILVA	04/05/1995	0
671	CAMILA COSTA MEDEIROS DOS SANTOS	09/11/1991	0
672	CAMILA CRISTIANE RODRIGUES DE ANDRADE	24/04/1982	0
673	CAMILA DA SILVA LIMA	02/01/1985	0
674	CAMILA DA SILVA MANOEL	17/10/1990	0
675	CAMILA DE ALMEIDA DA SILVA	21/12/1998	1
676	CAMILA DE ARAUJO APARICIO	31/05/1999	0
677	CAMILA DE OLIVEIRA DIAS	05/11/2000	0
678	CAMILA DE OLIVEIRA MERELIS	15/03/1991	3
679	CAMILA DE SOUZA BUENO	30/10/1997	1

680	CAMILA DOMINISKI GALVAO	14/09/1979	2
681	CAMILA DOS PASSOS MATHIAS	12/01/1988	2
682	CAMILA DOS SANTOS SILVA	22/02/1990	2
683	CAMILA DOS SANTOS SILVA	06/06/1985	3
684	CAMILA FERNANDES	20/05/2001	0
685	CAMILA LOPES BRAZ SOUZA	30/05/1995	0
686	CAMILA LUANDA SANTOS RIBEIRO	04/12/1987	1
687	CAMILA MARIA AYRES DE OLIVEIRA HERMÍNIO	11/06/1994	0
688	CAMILA MARIA CAMARGO BARROS C. DE LIMA	28/06/1999	0
689	CAMILA MARIA JOSÉ DE SOUZA	05/08/1990	0
690	CAMILA MOYANO	27/12/1995	1

## SALA 4

Nº DE ORDEM	NOME	DATA DE NASCIMENTO	N.º DE FILHOS MENORES DE 18 ANOS
691	CAMILA NASCIMENTO RIBEIRO	25/08/1984	2
692	CAMILA PEREIRA GARCIA CUNHA	29/12/2000	0
693	CAMILA PRADO RODRIGUES DA SILVA	09/04/1983	1
694	CAMILA SANTANA RODRIGUES	01/10/1997	0
695	CAMILA SANTOS BRAGA DE OLIVEIRA	25/08/1997	0
696	CAMILA TELES DOS REIS	20/01/1994	0
697	CAMILA VIDAL TOTI	14/10/1981	3
698	CAMILA APARECIDA FERREIRA DA SILVA	08/09/1984	1
699	CAMILA JOSE DOS SANTOS	26/04/1991	1
700	CAMILA LIMA LAGO MOURA BRASIL	20/05/1988	2
701	CAMILA MIRELY FAZOLIN	28/06/1997	1
702	CARINA CRISTINA CITINO	18/05/1982	0
703	CARINA MARIA DA SILVA	06/11/1980	1
704	CARINA SANTOS DA CUNHA	27/03/1984	1
705	CARLA ADÃO DE BARROS SANTOS	27/06/1985	1
706	CARLA APARECIDA ALEIXO TOM	01/02/1987	1
707	CARLA APARECIDA DE MELLO	04/08/1978	0
708	CARLA CARDENUTO PAGNOZI	24/08/1980	1
709	CARLA CONCEIÇÃO GONÇALVES	31/12/1984	2
710	CARLA CRISTINA APARECIDA DE ARAUJO	13/07/1988	2
711	CARLA CRISTINA CRUVINEL	25/02/1985	2
712	CARLA CRISTINA DOS SANTOS NOIVAS	11/05/1994	0
713	CARLA DE OLIVEIRA MERELIS	05/01/1989	2
714	CARLA DRUMOND BENTO	09/07/1986	0
715	CARLA EVELYN LOPES DE ABREU	15/06/1999	0
716	CARLA FERREIRA DOS SANTOS ALENCAR	20/06/1988	1
717	CARLA GARCIA PINHEIRO	11/12/1981	2
718	CARLA GAUDENCIO RAMOS	30/04/1977	3
719	CARLA INES BASSI BATOCO	05/12/1970	0
720	CARLA LÚCIA DE BRITO	25/05/1977	3

## SALA 5

Nº DE ORDEM	NOME	DATA DE NASCIMENTO	N.º DE FILHOS MENORES DE 18 ANOS
721	CARLA MARIA DE SOUZA SANTOS	16/03/1995	0
722	CARLA MARIANA FERREIRA P. DE OLIVEIRA	08/09/1995	1
723	CARLA MARTINELLI BITTENCOURT	27/11/1975	1
724	CARLA MIRELI OLIVEIRA DA SILVA	19/01/1999	0
725	CARLA NOVAIS CORREIA	23/03/1997	1
726	CARLA PRISCILA DE SOUZA	18/09/1997	1
727	CARLA REGINA FERREIRA	15/07/1975	0
728	CARLA RODOVALHO DE SOUZA	26/09/1992	0
729	CARLA SILVA DOS SANTOS	01/07/1983	1
730	CARLA SOUZA SILVA	21/07/1994	0
731	CARLA TEIXEIRA DE OLIVEIRA	11/03/1979	2
732	CARLA VENTURA VISCARDI DE SOUZA	10/12/1976	2
733	CARLOS ALBERTO AGOSTINHO	23/09/1988	0
734	CARLOS ANDRÉ DE OLIVEIRA LEMOS	20/08/1979	1
735	CARLOS ARLINDO OLIVEIRA AZEVEDO DA SILVA	03/01/1977	2
736	CARLOS EDUARDO PRADO JANUARIO	19/03/1985	1
737	CARLOS EDUARDO RIBEIRO	20/11/1987	0
738	CARLOS HENRIQUE BERNARDINELLI	20/05/1976	0
739	CARLOS HENRIQUE DE SOUZA PINTO	03/10/1973	0
740	CARLOS ROBERTO RAPSYS	01/08/1952	0
741	CARLOS WAGNER HENRIQUE DOS S. JUNIOR	20/09/2000	0
742	CARMEM LIGIA VIEIRA	10/07/1975	0
743	CARMEN SILVIA WALLENTOWITZ	06/02/1962	0
744	CAROLINA BRAZ DA SILVA	12/03/1998	0



745	CAROLINA DA SILVA CARDOSO	18/05/1998	0
746	CAROLINA FELIPPE BEZERRA	15/08/1995	0
747	CAROLINA FERREIRA DE SA	15/05/1995	1
748	CAROLINA FERREIRA LIMA	26/06/2000	0
749	CAROLINA INÊS BONINI	29/06/1983	1
750	CAROLINA LIMA SILVA	18/10/1992	0

SALA 6			
Nº DE ORDEM	NOME	DATA DE NASCIMENTO	N.º DE FILHOS MENORES DE 18 ANOS
751	CAROLINA MARCONDES DE SOUZA	03/03/1998	0
752	CAROLINA PEREIRA DE SOUZA	04/07/1990	2
753	CAROLINA PETRUSINAS GOMES	17/10/1983	3
754	CAROLINA RODRIGUES DAS CHAGAS DA SILVA	30/08/1988	3
755	CAROLINA SOUSA LEMOS	27/03/1996	0
756	CAROLINE BATISTA PEREIRA	07/03/1989	0
757	CAROLINE BORSATTO SANTIAGO	19/02/1986	0
758	CAROLINE CAMPOS TAVARES MOREIRA	25/09/1990	0
759	CAROLINE CORDEIRO LOPES	03/03/1993	1
760	CAROLINE DA COSTA OLIVEIRA	18/08/1997	0
761	CAROLINE DE FREITAS MENDES	25/02/1992	2
762	CAROLINE DE LIMA MARCIANO	30/12/1994	1
763	CAROLINE DE LUNA FREITAS	17/04/1995	1
764	CAROLINE DOS SANTOS LIMA	16/03/1994	0
765	CAROLINE FERNANDES DE SOUZA	01/05/1990	0
766	CAROLINE GONÇALVES DE OLIVEIRA	03/10/2000	0
767	CAROLINE MIGUEL DA SILVA FERREIRA	12/03/1996	1
768	CAROLINE NOGUEIRA DA LUZ	29/06/1997	0
769	CAROLINE PILLON	21/01/1986	1
770	CAROLINE SILVA GASTALDINI	27/01/1993	2
771	CASSANDRA FELIX DA SILVA	15/12/1978	0
772	CÁSSIA ALVES VICTOR	26/02/1997	0
773	CASSIA FERREIRA DOS SANTOS	28/05/1990	1
774	CASSIANA DOS SANTOS MORAIS	30/08/1987	1
775	CASSIANE VEIGA DE OLIVEIRA	28/05/1998	0
776	CASSIANO CAVALCANTE DA SILVA	06/08/1989	1
777	CASSIO ALBERTO FELPE	12/10/1996	0
778	CASSIO DA COSTA CORREIA	09/11/1983	2
779	CASSYA RODOVALHO	02/01/1999	0
780	CATARINA GOUVEIA DE ANDRADE	19/03/1967	1

SALA 7			
Nº DE ORDEM	NOME	DATA DE NASCIMENTO	N.º DE FILHOS MENORES DE 18 ANOS
781	CATARINA SANTOS PINTO	19/06/1990	1
782	CÁTIA ANDRADE DOS SANTOS MATIAS	11/12/1987	1
783	CÁTIA ANDRADE SANTOS MATIAS	11/12/1987	1
784	CÁTIA CRISTINA FERREIRA GUIMARÃES	26/03/2000	0
785	CÁTIA CRISTINA LEITE PIRES	07/10/1974	2
786	CÁTIA MANOEL ALVES DE SOUZA	06/01/1981	2
787	CÁTIA MARIA DA SILVA	11/05/1988	2
788	CATIANA ISIDORIO TEIXEIRA DOS SANTOS	20/01/1985	3
789	CAUÊ NORBERTO CAMPOZANO SILVA	20/11/1999	0
790	CECILIA BENEDITA CALVO SOARES	25/09/1969	1
791	CECILIA DE OLIVEIRA	02/05/1988	0
792	CECILIA GUILLARDI MORAES FONSECA	04/12/1987	0
793	CECILIA MARIA NOGUEIRA SZABO	24/08/1974	1
794	CECÍLIA MIRANDA PICOLO	15/01/1974	0
795	CELEIDA DA SILVA SOUSA	18/11/1961	0
796	CELENE EMANUELLE MUNIZ BELLO	14/02/1982	2
797	CELESTE APARECIDA DA FONSECA BATISTA	28/02/1987	3
798	CELI CONCEIÇÃO DA SILVA SANTOS	12/06/1995	1
799	CÉLIA MARIA BELO	22/12/1974	1
800	CÉLIA MARIA FERREIRA	17/06/1969	0
801	CÉLIA PATRÍCIA DE OLIVEIRA	23/01/1976	3
802	CELIA REGINA ROSA DA SILVA	06/12/1965	0
803	CELINA COSTA DO NASCIMENTO	19/07/1995	0
804	CENIRIA FERREIRA SILVA OLIVEIRA	16/06/1991	0
805	CESAR ALBERTO DA SILVA SANTOS	29/06/1989	3
806	CHAIANE VINA GRILLO	08/12/1983	3
807	CHARLENE REGINA PALOCO FERRAZ	24/01/1985	2
808	CHAYANA KAROLINE NUNES	08/10/1981	2
809	CHÉROWLLY JUSSARA RIBEIRO	06/08/1985	0
810	CHRISTIANE NOBRES DOS SANTOS	27/03/1978	1

SALA 8			
Nº DE ORDEM	NOME	DATA DE NASCIMENTO	N.º DE FILHOS MENORES DE 18 ANOS
811	CHRISTOPHER JESUS DA SILVA	27/10/1999	0
812	CIBELE CERODIO ARAUJO	26/12/1986	1
813	CIBELE DANIELA ANSELMO DE ANDRADE	02/10/1982	2
814	CIBELE MARTINS BITAR	15/06/1993	1
815	CIBELE MESSIAS DA SILVA LOPES	03/09/1983	0
816	CIBELE NAIANA DA SILVA	04/06/1996	0
817	CIBELE SOUZA DA PONTE COSTA	13/04/1992	0
818	CICERA NEUMA DA SILVA SANTOS	19/01/1998	0
819	CICERA PASTORA DA COSTA SANTOS	11/03/1959	0
820	CÍCERA VANÉRIA TEIXEIRA DA SILVA	20/01/1978	2
821	CICERO GERISMAR NUNES RODRIGUES	17/04/1990	1
822	CILÉIA APARECIDA DOS SANTOS FERNANDES	13/01/1983	0
823	CILMARA APARECIDA MARCELINO	11/04/1969	3
824	CIMARA SANTOS ALVES	11/07/1979	3
825	CINALDA FERREIRA DOS SANTOS	17/10/1975	0
826	CINTHIA BARBOSA MONTEIRO DOS SANTOS	30/07/1990	2
827	CINTHIA GALHOTA	02/12/1978	1
828	CINTIA DA SILVA BARBOSA	27/12/1982	2
829	CINTIA FERREIRA DA SILVA	15/03/1986	4
830	CINTIA MARTINS DA SILVA	06/03/1997	0
831	CINTIA MENEZES DA SILVA	10/12/1983	1
832	CINTIA PAULO DA SILVA LIMA	13/11/1977	3
833	CINTIA RAMOS NARDES	18/10/1982	2
834	CINTIA RODRIGUES DOS SANTOS	04/12/1985	0
835	CLARICE ALVES DOS SANTOS	25/05/1985	0
836	CLARICE FRANÇA MOTA	13/11/1992	0
837	CLARISSA MONTEIRO ATANES	16/09/1985	1
838	CLAUDEMIR EDUARDO FERREIRA	19/02/1972	0
839	CLAUDETTE RAMOS CORDEIRO	20/03/1975	0
840	CLAUDIA ALVARENGA DA SILVA	28/08/1992	2

SALA 9			
Nº DE ORDEM	NOME	DATA DE NASCIMENTO	N.º DE FILHOS MENORES DE 18 ANOS
841	CLAUDIA ANA PAIXÃO DA SILVA	18/08/1984	2
842	CLÁUDIA APARECIDA FRANCO GUIMARÃES	11/11/1991	0
843	CLAUDIA CAMPO FIORELLI	16/05/1970	1
844	CLAUDIA CARNEIRO DA SILVA	05/04/1979	0
845	CLAUDIA CASSIA DA SILVA NASCIMENTO	31/01/1999	0
846	CLAUDIA DALLA TORRE LOPES	11/01/1967	0
847	CLAUDIA DAMIANA NEVES DA SILVA	19/09/1988	2
848	CLAUDIA DE OLIVEIRA SARMENTO	15/01/1982	0
849	CLAUDIA DE SOUZA FERREIRA	02/06/1977	2
850	CLAUDIA DOS SANTOS LACERDA	25/11/1983	1
851	CLAUDIA FERREIRA CAMPOS	02/10/1972	2
852	CLAUDIA MARCONDES COTTA SOUZA	29/03/1964	2
853	CLAUDIA MARIA MONTEIRO C. DA ROCHA	10/07/1968	1
854	CLÁUDIA MARIA SANTOS	19/01/1974	0
855	CLAUDIA MARTINS DOS SANTOS COSTA	26/04/1980	2
856	CLAUDIA REGINA CAVALHERI	10/08/1976	1
857	CLAUDIA REGINA DOS SANTOS	15/05/1974	1
858	CLAUDIA REGINA FELIX	10/01/1973	3
859	CLAUDIA VALÉRIA BARBOSA DE LIMA	20/04/1976	1
860	CLAUDILEIA AGUIAR POSSATO	12/01/1985	0
861	CLAUDINEI JESUS DE AZEVEDO	18/11/1976	0
862	CLAUDINEIA ARAUJO DIAS	12/12/1992	2
863	CLAUDINEIA NASCIMENTO CAIRES	05/05/1991	1
864	CLAUDINEIA SILVA CABRAL DE AGUIAR	18/01/1974	1
865	CLAUDINES APARECIDA BARATIERI	03/02/1969	0
866	CLAUDINETE DE SOUZA LEITE POLLI	30/12/1964	0
867	CLAUDINEY SODRÉ	04/10/1978	2
868	CLÁUDIO EDUARDO DA SILVA	27/03/1974	0
869	CLÁUDIO BASTOS PEREIRA	21/11/1967	0
870	CLÁUDIO JESUS DE OLIVEIRA	10/12/1973	0

SALA 10			
Nº DE ORDEM	NOME	DATA DE NASCIMENTO	N.º DE FILHOS MENORES DE 18 ANOS
871	CLÁUDIO MÁRTIR FERREIRA	12/10/1968	1
872	CLAUDIVANIA DO NASCIMENTO	29/01/1979	1

873	CLEBSON BARROS GALVÃO	22/12/1998	0
874	CLÉCIA DA COSTA SILVANO	24/06/1985	2
875	CLECIA DO NASCIMENTO SILVA	31/03/1980	3
876	CLÉCIA GOIS	05/06/1983	3
877	CLEIDE ALVES RANGEL	03/06/1973	1
878	CLEIDE APARECIDA SANTOS VIEIRA	03/02/1979	1
879	CLEIDE DE OLIVEIRA NARDES MOREIRA	09/04/1965	0
880	CLEIDE DOS SANTOS	09/11/1959	0
881	CLEIDE MARIA COSTA ROGANTE	21/08/1968	0
882	CLEIDE SOARES MAGI	29/01/1980	3
883	CLEIDIANE BARBOSA DA SILVA	11/02/1988	1
884	CLEIDIANE TELES DOS SANTOS	08/12/1976	0
885	CLEITON ERILIO TORRES DÁ SILVA	18/07/1998	0
886	CLEONICE JACQUES DOS SANTOS	05/11/1978	0
887	CLEUSA DAS NEVES SILIS	23/03/1972	0
888	CLEUSA MOURA SILVA DOS SANTOS	02/07/1970	1
889	CLEUZA DE FREITAS LIMA SANTIAGO DE SOUZA	06/03/1964	1
890	CLEUZINA DOS SANTOS	04/06/1968	0
891	CLEVERLAYNE NASCIMENTO DOS SANTOS	05/04/1995	0
892	CLISSMAN ANDRADE SOARES	22/11/1997	0
893	CONCEIÇÃO APARECIDA PEREIRA	17/10/1957	0
894	CONRADO GOTTSFRITZ LEME	19/12/1983	0
895	CREUSA REZENDE GUEDES	06/03/1967	0
896	CRISLAINE PINHEIRO BERTACCHI	26/05/1990	1
897	CRISTHIAN ALEXANDRE DOS SANTOS	04/09/1999	0
898	CRISTIANA LIMA	23/07/1974	2
899	CRISTIANE ANGELICA DUTRA DA ROSA	28/05/1976	1
900	CRISTIANE APARECIDA DE OLIVEIRA TORQUATO	27/12/1986	1

SALA 11			
Nº DE ORDEM	NOME	DATA DE NASCIMENTO	N.º DE FILHOS MENORES DE 18 ANOS
901	CRISTIANE APARECIDA DE SOUZA SILVA	31/07/1982	1
902	CRISTIANE APARECIDA SOUZA FREITAS	14/06/1983	0
903	CRISTIANE BARBOSA DIAS	31/07/1975	1
904	CRISTIANE BARBOSA MARQUES	28/05/1977	3
905	CRISTIANE BENTO DE OLIVEIRA	09/05/1993	0
906	CRISTIANE CAMPEIRO DA SILVA	02/04/1983	2
907	CRISTIANE CARNEIRO DA SILVA	16/05/1980	1
908	CRISTIANE CARVALHO DE ALMEIDA	28/10/1983	3
909	CRISTIANE CAVALCANTE	01/04/1981	1
910	CRISTIANE DE FATIMA LACROES SANTOS	14/01/1998	2
911	CRISTIANE DE SOUZA FERREIRA	06/02/1972	0
912	CRISTIANE DE SOUZA RIBEIRO	06/09/1975	3
913	CRISTIANE DOS SANTOS BATISTA PINTADINHO	25/06/1987	3
914	CRISTIANE DOS SANTOS DIAS	17/09/1982	2
915	CRISTIANE GOMES KLEIN DA SILVA	20/10/1972	1
916	CRISTIANE GONÇALVES VARGAS FERREIRA	27/03/1975	1
917	CRISTIANE JESUS CRUZ	14/03/1985	5
918	CRISTIANE LINDALVA DOS SANTOS	24/12/1986	2
919	CRISTIANE LORAINÉ DA SILVA LIMA	29/05/1987	1
920	CRISTIANE MARIA DA SILVA	22/01/1989	2
921	CRISTIANE MONTEIRO DOS REIS	03/11/1988	1
922	CRISTIANE NASCIMENTO SILVA ARAÚJO	03/04/1982	3
923	CRISTIANE OLIVEIRA DA SILVA	26/10/1974	1
924	CRISTIANE PEREIRA DO NASCIMENTO	11/12/1974	1
925	CRISTIANE PIRES DA SILVA	11/09/1990	0
926	CRISTIANE SOARES DOS SANTOS	04/11/1978	1
927	CRISTIANE SOARES SILVA	22/01/1990	1
928	CRISTIANO DA CONCEIÇÃO AUDIBERT	13/11/1973	0
929	CRISTIELEN MAYARA DA SILVA	22/12/1995	0
930	CRISTINA ALVES DE SOUZA CASTRO	29/06/1971	0

SALA 12			
Nº DE ORDEM	NOME	DATA DE NASCIMENTO	N.º DE FILHOS MENORES DE 18 ANOS
931	CRISTINA FERREIRA MARQUES	02/01/1980	2
932	CRISTINA GONÇALVES CARDOSO	04/10/1972	4
933	CRISTINA MENDES SANTOS	16/01/1975	1
934	CRISTINA ROSA MARTINS	20/02/1989	2
935	CRISTINA SILVA DE OLIVEIRA CARDOSO	23/08/1990	0
936	CRIZEIDA DE OLIVEIRA	31/07/2018	0





937	CRYSTHINI DE FREITAS KAZIMIERZ	10/10/1990	1
938	CYNTIA POLLYANA DA SILVA	06/06/1983	2
939	CYNTIA SUELLEN VIEIRA	21/07/1991	0
940	DAGNARA AGUILAR GARCIA	17/03/1992	1
941	DAIANA ALVES FLORENCIO DUARTE	18/09/1998	0
942	DAIANA CRISTINA VITORINO DE FREITAS	25/03/1989	3
943	DAIANA KELLER DOS SANTOS	10/09/1983	2
944	DAIANE ALEXANDRE BEZERRA	27/09/1987	5
945	DAIANE APARECIDA DA SILVA SAVIANI	28/10/1987	1
946	DAIANE CRISTINA DOS SANTOS ANTUNES	31/12/1992	2
947	DAIANE CUNHA FREITAS	16/09/1996	0
948	DAIANE DA SILVA MARQUES RODRIGUES	08/08/1992	0
949	DAIANE DA SILVA PEREIRA	21/02/2000	0
950	DAIANE DE ALMEIDA PEREIRA	03/07/1987	2
951	DAIANE DE JESUS SOUZA E SOUSA	02/03/1990	0
952	DAIANE DE SOUZA SANTOS	03/03/1989	1
953	DAIANE DOS SANTOS BARROS	28/09/1990	1
954	DAIANE DOS SANTOS DIAS	27/01/1990	1
955	DAIANE GOMES NUNES	21/01/1999	0
956	DAIANE HARUME ALOISE ROMUALDO PRADO	18/03/1996	1
957	DAIANE LOPES DA CRUZ	22/09/1986	1
958	DAIANE SILVA CIPRIANO TRIGO	12/05/1986	2
959	DAIANY LUZ DE SOUSA	24/02/1999	0
960	DAIANY NOGUEIRA NEVES	13/10/2000	0

**E. M. "LIONS CLUBE"**

Rua Joaquim Pedro do Nascimento, 285 - Jardim Ivoty - Itanhaém  
 Telefone: 3426-3539

De: **DALITA RODRIGUES DA COSTA**

Até: **DENISE APARECIA ANDOZIA**

SALA 1			
Nº DE ORDEM	NOME	DATA DE NASCIMENTO	N.º DE FILHOS MENORES DE 18 ANOS
961	DALITA RODRIGUES DA COSTA	12/03/1991	1
962	DALVA MARIA RODRIGUES DOS SANTOS	27/05/1995	1
963	DALVA SILVA MARTINS IZIDORO	26/10/1994	0
964	DAMARIS ALVES DINIZ	18/07/1989	0
965	DAMARIS DA SILVA PIVETA	15/05/1961	0
966	DAMIRES BENEDICTA MONTEIRO DE FREITAS	28/08/1981	2
967	DANIEL ALVES COELHO	11/10/1981	1
968	DANIEL ALVES MELO	01/10/2000	0
969	DANIEL BARROS RIBEIRO SANTOS	28/02/2000	0
970	DANIEL CÂMARA FRANÇA	16/05/1986	1
971	DANIEL DOS SANTOS SILVA DE OLIVEIRA BARBOSA	26/06/1993	0
972	DANIEL MASELLA MORENO	21/10/1986	0
973	DANIEL RAMOS DA SILVA	18/01/1999	0
974	DANIELA ALMEIDA DA SILVA	18/05/1995	1
975	DANIELA AP. MARCELINO DE CARVALHO	11/02/1981	1
976	DANIELA CRISTIANE MONTEIRO	06/09/1982	0
977	DANIELA CRISTINA FERREIRA	16/04/1982	2
978	DANIELA DA SILVA CONSTANTINO	21/12/1997	0
979	DANIELA DAS GRAÇAS PIRES C. FERREIRA	25/08/1980	1
980	DANIELA DE AZEVEDO VIEIRA	31/08/1981	0
981	DANIELA DE BARROS OLIVEIRA	05/05/1986	2
982	DANIELA DE OLIVEIRA ANDRADE	12/11/1990	1
983	DANIELA DE PAULA CAMARGO	16/10/1979	1
984	DANIELA DOS SANTOS GONÇALVES	20/07/1978	2
985	DANIELA FERNANDA MARTINS BITO	12/06/1980	1
986	DANIELA FERREIRA CONCEIÇÃO	17/10/1981	1
987	DANIELA FERREIRA DA SILVA	20/09/1996	0
988	DANIELA GOMES DOS SANTOS	04/02/1984	1
989	DANIELA GONÇALVES CLEMENTINO BINI	29/11/1985	3
990	DANIELA GONÇALVES MATOS	03/07/1986	2

SALA 2			
Nº DE ORDEM	NOME	DATA DE NASCIMENTO	N.º DE FILHOS MENORES DE 18 ANOS
991	DANIELA GUEDES FERNANDES	25/03/1991	2
992	DANIELA MARTINS JACINTO DE SOUZA	09/07/1998	0
993	DANIELA OLIVEIRA DO CARMO	11/11/1999	0
994	DANIELA PEREIRA GOMES DA SILVA	20/06/1986	1
995	DANIELA SANTANA GONZAGA	01/11/1991	0

996	DANIELA SILVA DE ARAÚJO	27/03/1983	1
997	DANIELA SILVA DE OLIVEIRA	19/09/1993	1
998	DANIELA TAVARES DA CONCEIÇÃO	22/08/1982	1
999	DANIELE ANTIQUEIRA DOS SANTOS	19/08/1986	3
1000	DANIELE BARBOSA DE MEDEIROS	24/06/1994	3
1001	DANIELE CAETANO BARBOSA	07/11/1980	2
1002	DANIELE CRISTINA DE BRITTO FREITAS	09/07/1992	2
1003	DANIELE DA SILVA SANTANA	28/03/2000	0
1004	DANIELE DE FREITAS SANTOS BERNARDO	24/08/1992	1
1005	DANIELE DOS SANTOS OLIVEIRA	22/11/1989	1
1006	DANIELE MARTINS DA SILVA	23/02/1990	0
1007	DANIELE MEIRA DE MORAES	23/04/1993	0
1008	DANIELE SILVA COSTA	14/07/1991	2
1009	DANIELE SIMOES FERREIRA	26/07/1987	1
1010	DANIELE STEFANIE MENEZES SOARES	13/04/1985	2
1011	DANIELLA DE CÁSSIA ALVES CAMILO	22/06/1976	3
1012	DANIELLA DE LIMA ISRAEL	13/04/1994	1
1013	DANIELLA GROSCHÉ GOMES	29/11/1979	1
1014	DANIELLE ALVES GALDINO DE MORAIS	27/03/1985	1
1015	DANIELLE ASSUNÇÃO DIAS	11/04/1991	2
1016	DANIELLE CALAZANS DOS SANTOS GALVÃO	11/03/1986	1
1017	DANIELLE CRISLAINE RODRIGUES GONÇALVES	26/04/1986	1
1018	DANIELLE DOS REIS RODRIGUES	09/02/1999	0
1019	DANIELLE DOS SANTOS OLIVEIRA	08/06/1992	1
1020	DANIELLE DOS SANTOS SOUZA	23/09/1993	0

SALA 3			
Nº DE ORDEM	NOME	DATA DE NASCIMENTO	N.º DE FILHOS MENORES DE 18 ANOS
1021	DANIELLY ANANIAS DE MELO GONÇALVES	19/07/1999	0
1022	DANIELLY CHRISTINE DOS SANTOS NUNES	17/10/1996	1
1023	DANIELLY GARCIA AUGUSTO	20/09/1985	0
1024	DANIELLY LOPES DOS REIS	14/08/1993	1
1025	DANIELY OLIVEIRA SANTOS	03/12/1998	3
1026	DANIEL DO Couto DIAS	01/02/1982	0
1027	DANILO BINI	06/10/1983	3
1028	DANILO JOSÉ FERREIRA DE SOUZA	21/05/1998	0
1029	DANILO NOVAIS DA SILVA	09/10/1994	1
1030	DANLEY PLACIDO BELO DA COSTA	28/07/1995	0
1031	DANUBIA SILVA MENDONÇA	29/10/1983	2
1032	DANUSA CRISTIANE MUNIZ	21/11/1982	2
1033	DAPHNE KATHLEEN RASCH LEWIS	21/06/1991	1
1034	DARA CONCEIÇÃO DE SOUZA LEITE	09/05/1996	0
1035	DARIANE CAMARGO BUENO DE OLIVEIRA	11/08/1982	0
1036	DARIO DE ASSIS DA SILVA	13/05/1986	2
1037	DARLENE DOS SANTOS LIMA	21/09/1989	1
1038	DAVI MACHADO DE SENA	09/08/2000	0
1039	DAVID MOURA	02/01/1963	1
1040	DAVID RIZZO JUNIOR	16/06/1970	0
1041	DAVID SANTOS CORREA OLAGAS	26/01/2001	0
1042	DAYANA DA SILVA TAMBUCQUE	05/03/1995	1
1043	DAYANA DANTAS AVELINO	12/04/1993	1
1044	DAYANE APARECIDA LEAL DE JESUS	25/08/1999	0
1045	DAYANE DA COSTA FLOR GEDOR	03/06/1985	1
1046	DAYANE DE LIMA CANDIDO	23/11/1995	0
1047	DAYANE DO NASCIMENTO MARCIANNO	30/07/1994	1
1048	DAYANE DOS SANTOS GUIMARÃES	02/03/1993	1
1049	DAYANE HONORATO DE PAULA	07/09/1998	0
1050	DAYANE MARIA DA SILVA MELO	27/09/1998	0

SALA 4			
Nº DE ORDEM	NOME	DATA DE NASCIMENTO	N.º DE FILHOS MENORES DE 18 ANOS
1051	DAYANE NERES PACHECO	22/12/1989	0
1052	DAYANE PEREIRA	17/07/1987	0
1053	DAYANE ROCHA VASKEVICIUS	04/06/1997	0
1054	DAYANE SANTANA DOS REIS	30/10/1987	0
1055	DAYANI DE OLIVEIRA FARIA	06/11/1992	3
1056	DAYANI DE OLIVEIRA GARCEZ	21/01/1993	2
1057	DAYSE KAROLINY FERREIRA DA SILVA	31/03/1995	1
1058	DÉBORA ALINE DE SOUZA	09/03/1988	1
1059	DÉBORA APARECIDA ANSELMO	06/02/1973	2
1060	DEBORA APARECIDA FERREIRA C. DANTAS	05/12/1995	0

1061	DEBORA CIPRIANO	14/01/1999	0
1062	DÉBORA CRISTINA DE OLIVEIRA SILVA	29/01/1986	0
1063	DÉBORA CRISTINA DE SOUZA C. NICOLAU	04/02/1970	1
1064	DEBORA CRISTINA GUEDES DE MORAES	05/12/1996	1
1065	DÉBORA DE SOUZA SILVA BARBOSA	15/04/1990	1
1066	DEBORA DOS SANTOS GONÇALVES	05/05/1983	1
1067	DEBORA DOS SANTOS OLIVEIRA	24/02/1999	0
1068	DEBORA EVELYN DA SILVA PEREIRA	16/03/1996	1
1069	DEBORA LENK	02/06/1992	1
1070	DEBORA LOURENÇO BARBOSA	05/09/1997	0
1071	DEBORA MANOEL ALVES DE SOUZA	03/11/1999	0
1072	DÉBORA MARA GONÇALVES	30/01/1970	1
1073	DÉBORA MARIA DA SILVA	27/03/1991	0
1074	DÉBORA MARIA FRANCO SACALDASSY	04/02/1987	3
1075	DEBORA MARTINS DOS SANTOS	17/10/1991	1
1076	DEBORA MARTINS ROCHA	21/03/1963	0
1077	DÉBORA MIRELLA DA CONCEIÇÃO SILVA	09/07/1993	0
1078	DEBORA NEIVA PEREIRA	06/11/1989	0
1079	DÉBORA NÓBREGA DOS REIS A. DOS SANTOS	26/02/1983	2
1080	DEBORA PIRES LEONARDO	17/06/1990	2

SALA 5			
Nº DE ORDEM	NOME	DATA DE NASCIMENTO	N.º DE FILHOS MENORES DE 18 ANOS
1081	DÉBORA REGINA DA CONCEIÇÃO SANGIR	31/05/1986	4
1082	DEBORA RIBEIRO BUENO	11/07/1987	3
1083	DÉBORA RIBEIRO MACHADO	17/04/1974	1
1084	DEBORA RODRIGUES DA SILVA	08/08/1986	2
1085	DEBORA RODRIGUES MINEIRO DA SILVA	28/02/1992	1
1086	DÉBORA SANTOS DE ALMEIDA	31/12/1995	2
1087	DEBORA SAO FELIX SILVA	10/05/2000	0
1088	DÉBORA TORRES FELICIO	27/07/1996	0
1089	DEBORAH ESTELLER SERRANO	28/05/1990	0
1090	DEBORAH JAINE DE ANDRADE	12/08/1997	0
1091	DEBORAH LOPES DOS SANTOS SILVA	20/05/1987	2
1092	DEBORAH NATHALIE CAMPOS LIMA	17/05/1999	0
1093	DEILTON MELO DOS SANTOS	09/06/1969	0
1094	DEISE APARECIDA DE PAIVA DOS PASSOS	05/10/1988	4
1095	DEISE DA SILVA NASCIMENTO	31/05/1987	1
1096	DEISE DE OLIVEIRA TAMASIRO	20/06/1991	1
1097	DEISE SOUZA DOS SANTOS	29/05/1986	2
1098	DEISIANE MARIA DIAS ALVES	18/09/1985	3
1099	DEISY VIRGINIA HESZKI	06/05/1992	1
1100	DEIVID ROBERTO GOMES SANTOS	07/04/1992	0
1101	DELAMARY JANDIRA DOS SANTOS CAMPOS	09/10/1978	1
1102	DELMIRA PEREIRA DE LIMA	14/07/1965	1
1103	DELSENI SILVA CUNHA	08/04/1975	1
1104	DEMETRIUS PELLEGRINI BAESSO	20/08/1980	0
1105	DENER PIRES GONÇALVES	16/10/1994	0
1106	DENIFHER CRISTINA SANTANA FERREIRA	19/07/1990	2
1107	DENIS CAVLCANTI DA SILVA	23/10/1992	0
1108	DENIS DOS SANTOS FONTES	13/06/1991	1
1109	DENIS DOS SANTOS MARINHO CARLOS	09/12/1987	0
1110	DENISE APARECIA ANDOZIA	14/12/1982	3

**E. M. "ANA CÂNDIDA EBLING DE OLIVEIRA"**

Rua Octacílio Dantas, 606 - Savoy - Itanhaém  
 Telefone: 3426-3217

De: **DENISE COLICCHIO MINGORANCE**

Até: **ERIKA MONALISA MEYER FARKAS**

SALA 1			
Nº DE ORDEM	NOME	DATA DE NASCIMENTO	N.º DE FILHOS MENORES DE 18 ANOS
1111	DENISE COLICCHIO MINGORANCE	22/06/1992	2
1112	DENISE DANTAS DE ANDRADE	07/02/1983	4
1113	DENISE DE SOUZA SILVA	18/02/1992	0
1114	DENISE FERREIRA CORDEIRO	12/07/1991	1
1115	DENISE MARQUES ALVES BARRETO	10/05/1999	0
1116	DENISE MOYANO	09/09/1971	1
1117	DENISE PIRES DOS SANTOS	24/01/1988	0
1118	DENISE RODRIGUES COELHO F. DE PONTES	21/08/1994	1
1119	DESIREE GARCIA DE BENEDETTI	27/08/1986	1



1120	DEUSTIDI MARIA DA SILVA	01/06/1961	0
1121	DEUZANETE LOPES DE SOUSA DOS SANTOS	11/03/1982	3
1122	DEVANICE DA SILVA FERNANDES	07/04/1987	1
1123	DEVANIR MENDES MESSIAS DOS SANTOS	11/01/1968	0
1124	DEYSE DANIELLE PEREIRA DE SOUZA	14/09/1996	0
1125	DEYSE GOMES PIOKER	01/09/1993	0
1126	DEYSE GRIFONI SILVA	05/02/1996	0
1127	DEYSE PIRES DE FREITAS	20/02/2000	0
1128	DHIANIARY VICTORIA DA SILVA	10/09/1994	1
1129	DHULYENE FELIX MARINHO	29/08/1997	0
1130	DIANA RAMOS RODRIGUES	16/08/1977	2
1131	DIANDRA CRISTINA DA SILVA	04/06/1989	0
1132	DIANE DA SILVA SANTOS	30/03/1986	0
1133	DIANE KAROLYN SOUZA LELIS	21/07/1999	1
1134	DIANE LEME DE VASCONCELLOS	06/12/1986	1
1135	DIANE MARTENSEN VIEIRA	21/06/1988	2
1136	DIANE TENÓRIO SURITA	06/05/1982	3
1137	DIEGO ADRIANO APARECIDO CONSTANTINO	11/05/1992	0
1138	DIEGO DA SILVA SOUSA	25/09/1987	0
1139	DIEGO DE OLIVEIRA BISPO SANTOS	22/08/2000	0
1140	DIEGO DE SOUZA NOGUEIRA	17/03/1998	0

SALA 2			
Nº DE ORDEM	NOME	DATA DE NASCIMENTO	N.º DE FILHOS MENORES DE 18 ANOS
1141	DIEGO DOMICIANO DA SILVA	02/12/1982	1
1142	DIEGO FRANCISCO GONÇALVES DOS SANTOS	20/09/1986	0
1143	DIEGO HENRIQUE DOS SANTOS RIBEIRO	03/08/1992	1
1144	DIEGO MOLINA GUIMARÃES	01/08/1999	0
1145	DIEGO SILVA SINZATO	19/01/1985	0
1146	DIELE MARIA GUEDES	12/09/1988	0
1147	DIMONA SOARES DE ASSIS NEVES	21/02/2001	0
1148	DINARCIA GONÇALVES DA SILVA	24/06/1960	2
1149	DIOLINDA GONÇALVES DA SILVA	02/11/1989	1
1150	DIVANY PALAZIN SERRA	06/06/1996	1
1151	DOLORES COSTA NOVAIS	18/10/1955	0
1152	DOMENICA CORRÊA LEME NAPOLEAO	15/07/1990	2
1153	DOMÊNICA HENRIQUE DE CARVALHO	03/02/1999	0
1154	DOMINNIQUE DE CARVALHO RODRIGUES LOPES	04/04/2000	0
1155	DORA ALICE DE CARVALHO MELO	22/05/1964	0
1156	DORCA DOS SANTOS	25/05/1963	0
1157	DORGIVANIA PEREIRA DA SILVA	28/09/1992	2
1158	DOUGLAS ANTONIO RODRIGUES	11/02/1992	0
1159	DOUGLAS DA SILVA PEREIRA	27/09/1996	0
1160	DUICY MARIA LOPES DOS SANTOS	25/02/1969	0
1161	DULCIMARA MONTEIRO DA SILVA	07/10/1991	1
1162	DULCINEIA DE OLIVEIRA RIBEIRO	19/09/1988	1
1163	DULCINELIA APARECIDA ASSUNÇÃO DE SOUZA	22/09/1974	1
1164	EDELWEISS ROSA GOMES CARDOSO	02/04/1983	0
1165	EDEN CHARLES DA SILVA	22/11/1977	0
1166	EDIANA FELIPE GURGEL	11/10/1990	1
1167	EDILENE ARAÚJO DO NASCIMENTO	15/01/1971	1
1168	EDILENE DE SOUZA SILVA	07/05/1981	3
1169	EDILENE FERREIRA FRAGOSO	21/06/1974	1
1170	EDILENE MARIA GOMES SILVA	13/08/1977	3

SALA 3			
Nº DE ORDEM	NOME	DATA DE NASCIMENTO	N.º DE FILHOS MENORES DE 18 ANOS
1171	EDILENE MATEOS DOS SANTOS	29/05/1986	4
1172	EDILEUSA SANTANA ROMÃO	16/07/1983	3
1173	EDILEUZA DE ALMEIDA DUARTE	26/11/1982	3
1174	EDINALVA DE SOUZA SILVA	05/09/1985	1
1175	EDINAURA LOPES ARAUJO PUPO	01/08/1974	2
1176	EDINEIA SILVA DA CRUZ	02/10/1981	1
1177	EDINEIDE BARBOSA DA SILVA	17/05/1978	1
1178	EDISON DA ROCHA PORTO	05/08/1957	1
1179	EDISON PEREIRA PUGIM	19/09/1967	0
1180	EDIVANA SANTOS RODRIGUES DE JESUS	27/06/1967	2
1181	EDJANE DE SOUZA	16/02/1980	1
1182	EDMILSON ABEL DA SILVA	25/02/1995	0
1183	EDNA ARAUJO LUZIA	18/07/1978	1
1184	EDNA BISPO ALVES	08/05/1982	1

1185	EDNA BYNS	21/11/1980	2
1186	EDNA DE MORAES MARQUES	02/12/1979	3
1187	EDNA LIMA DA SILVA	19/04/1986	0
1188	EDNA MARIA DE JESUS PIRES	23/10/1996	2
1189	EDNEIA DE SOUZA HONORATO	10/01/1973	2
1190	EDSON AUGUSTO SILVEIRA CAMPOS	29/12/1995	0
1191	EDSON LIMA DE SOUZA	16/11/1981	0
1192	EDUARDA FRANCISCA DA SILVA	23/10/1997	0
1193	EDUARDA MARCELA DA SILVA	21/02/1994	1
1194	EDUARDA SANTOS RIBEIRO	04/11/2000	0
1195	EDUARDO DE OLIVEIRA SILVA	08/09/1997	0
1196	EDUARDO EUGÊNIO CARRIJO SILVA	27/03/1997	0
1197	EDUARDO FIALHO BARBOSA	02/12/1999	0
1198	EDUARDO MATHEUS GONÇALVES P. RAMOS	13/03/1994	0
1199	EDUARDO SILVA SANTOS	02/08/1989	0
1200	EDVANIA NUNES DE ALMEIDA QUAGLIA	30/06/1986	1

SALA 4			
Nº DE ORDEM	NOME	DATA DE NASCIMENTO	N.º DE FILHOS MENORES DE 18 ANOS
1201	EDYR COSTA ROGANTE	08/11/1997	0
1202	EGIDIA ALBINA GRANDO	16/11/1975	2
1203	ELAINE CRISTINA RODRIGUES DE OLIVEIRA	12/01/1983	0
1204	ELAINE APARECIDA RIBEIRO DOS SANTOS	12/09/1967	1
1205	ELAINE CRISTINA CAMPANER AGOSTINHO	22/04/1978	1
1206	ELAINE CRISTINA DE JESUS SANTOS	16/06/1983	2
1207	ELAINE CRISTINA DE SOUSA	19/07/1969	0
1208	ELAINE CRISTINA DE SOUZA	19/06/1980	1
1209	ELAINE CRISTINA GOMES DOS SANTOS	09/02/1992	0
1210	ELAINE CRISTINA PEREIRA SOUSA	12/12/1979	1
1211	ELAINE DE SALES CARVALHO	11/01/1982	0
1212	ELAINE DE SOUZA	09/07/1983	2
1213	ELAINE DO CARMO MONTEIRO DA S. SANTOS	06/11/1982	1
1214	ELAINE DOS SANTOS FAUSTINO	21/03/1993	1
1215	ELAINE FONSECA FARIA DA SILVA	23/10/1981	2
1216	ELAINE MARTINS MENDES	15/07/1984	0
1217	ELAINE MENDES CAETANO	16/09/1995	1
1218	ELAINE ROQUE XAVIER FOGAÇA DE ALMEIDA	09/04/1980	1
1219	ELAINE SALES DA SILVA	23/03/1977	1
1220	ELAINE SEVERIANO DA SILVA	07/10/1989	0
1221	ELANDI OLIVEIRA DO CARMO	21/08/1990	0
1222	ELANE SANTOS DE SANTANA	31/01/1974	1
1223	ELBA DE LIMA RODRIGUES	17/06/1979	1
1224	ELEN APARECIDA CAMARGO PEREIRA COSTA	24/07/1990	1
1225	ELEN DIANNA MUNIZ DOS SANTOS DE FREITAS	09/08/1989	0
1226	ELENA DE OLIVEIRA RUFFO	28/10/1998	1
1227	ELENICE DA CONCEIÇÃO SILVA	09/12/1955	0
1228	ELENICE DA SILVA MENESES DAMIÃO	23/07/1966	0
1229	ELENILZA OLIVEIRA DO CARMO	03/08/1992	1
1230	ELENITA SILVA DE JESUS	17/07/1958	0

SALA 5			
Nº DE ORDEM	NOME	DATA DE NASCIMENTO	N.º DE FILHOS MENORES DE 18 ANOS
1231	ELEONORA CARDOSO BARBOSA	05/12/1970	0
1232	ELI SOUZA SANTIS MARTINS	25/06/1969	2
1233	ELIANA ALEXANDRE RIBEIRO	17/04/1976	2
1234	ELIANA ALVES GONÇALVES TRIGO	05/05/1971	0
1235	ELIANA CARDOSO GONÇALVES	12/07/1982	1
1236	ELIANA CÁSSIA PAIXÃO SANTOS	04/06/1977	2
1237	ELIANA CRISTINA DOS SANTOS	15/10/1981	1
1238	ELIANA FERREIRA SANCHES	08/11/1975	4
1239	ELIANA FILOMENA FERNANDES	08/02/1963	0
1240	ELIANA OLIVEIRA MOYANO	05/05/1972	0
1241	ELIANA VIANNA	11/11/1978	1
1242	ELIANE DOS SANTOS SILVA	21/02/1985	3
1243	ELIANE AMORIM DOS SANTOS	05/04/1981	1
1244	ELIANE APARECIDA PEREIRA DA SILVA	01/11/1973	2
1245	ELIANE DA SILVA FREITAS	08/09/1980	1
1246	ELIANE FERNANDA DA SILVA	25/01/1991	2
1247	ELIANE FERNANDES	22/02/1978	0
1248	ELIANE GONZAGA DA COSTA	30/12/1987	2
1249	ELIANE LUCILA DOS SANTOS MAGALHAES	02/09/1995	0

1250	ELIANE OLIVEIRA	15/02/1980	0
1251	ELIANE PAIVA DE ARAUJO	11/07/1979	1
1252	ELIANE PEREIRA DA SILVA	27/03/1982	3
1253	ELIANE TORRES PEREIRA DE OLIVEIRA	24/04/1968	0
1254	ELIANE VIEIRA	06/06/1964	0
1255	ELIBERTO DE SOUZA SIVA	14/07/1995	0
1256	ELIENAI FERREIRA DE ALMEIDA NEVES	25/07/1984	0
1257	ELIENE MARIA DA SILVA	04/04/1972	1
1258	ELILDE DA SILVA AMORIM	03/03/1976	2
1259	ELIMARA MACIEL SILVA	10/05/1979	1
1260	ELISABETE CRISTINA	09/06/1980	2

SALA 6			
Nº DE ORDEM	NOME	DATA DE NASCIMENTO	N.º DE FILHOS MENORES DE 18 ANOS
1261	ELISABETE SANTOS PRATES	08/02/1990	0
1262	ELISABETH GOMES XAVIER	29/01/1980	0
1263	ELISANDRA SANTANA DE SOUZA	03/03/1998	0
1264	ELISANGELA ALEXANDRE DA SILVA	11/04/1982	1
1265	ELISANGELA ALVES TERRINHA	13/08/1979	2
1266	ELISANGELA BARBOSA DA LUZ DE SOUSA	05/10/1973	1
1267	ELISANGELA BELARMINO DA SILVA	26/02/1979	1
1268	ELISANGELA DIAS	25/06/1975	1
1269	ELISANGELA DOS SANTOS SILVA	17/10/1979	2
1270	ELISANGELA GONÇALVES NOGUEIRA	20/07/1981	0
1271	ELISANGELA LEITE	05/11/1976	1
1272	ELISÂNGELA LUIZA DOS SANTOS	06/10/1979	2
1273	ELISANGELA MOURA DE LIMA	12/03/1995	1
1274	ELISANGELA PEREIRA DOS SANTOS	24/12/1975	2
1275	ELISANGELA RIBEIRO FERREIRA	09/07/1979	0
1276	ELISANGELA SANTOS LOUZADA	22/03/1978	1
1277	ELISETE DE JESUS LOPES	12/04/1968	0
1278	ELISETE MÁXIMO SANTOS	16/09/1983	1
1279	ELISSANDRA DOS SANTOS DE JESUS	03/09/1985	1
1280	ELITA AZEVEDO PALMIERI	30/03/1995	0
1281	ELIZA SILVA NASCIMENTO	14/06/1988	2
1282	ELIZABETE DE OLIVEIRA SANTOS COELHO	15/08/1988	2
1283	ELIZABETE DELFINO DA SILVA	08/10/1956	0
1284	ELIZABETE MARIA NOVAES	18/07/1969	1
1285	ELIZABETE MARQUES RODRIGUES DA SILVA	04/04/1975	2
1286	ELIZABETE MATTAZO	16/05/1976	0
1287	ELIZABETE REGINA DA SILVA	26/08/1971	2
1288	ELIZABETH RODRIGUES DE OLIVEIRA	23/05/1980	2
1289	ELIZABETH RODRIGUES DE OLIVEIRA MARIANO	05/08/1966	0
1290	ELIZANDRA APARECIDA P. ALARCON DE SOUZA	26/02/1978	0

SALA 7			
Nº DE ORDEM	NOME	DATA DE NASCIMENTO	N.º DE FILHOS MENORES DE 18 ANOS
1291	ELIZANDRA DE ABREU SOUSA	26/02/2000	0
1292	ELIZENE DIAS DA SILVA	31/10/1982	2
1293	ELIZETE MATOS BARROS	25/10/1957	0
1294	ELIZIANE MARTINS DE OLIVEIRA BARROS	28/04/1978	2
1295	ELLEN CAROLINA CAVALHEIRO DO NASCIMENTO	28/01/1987	0
1296	ELLEN CAROLINE VENTURA ZAPAROLI	02/03/1985	2
1297	ELLEN SCHEER DE ARAUJO	27/09/1988	0
1298	ELLIS LACERDA CAVALI	09/01/1991	1
1299	ELSA TOBIAS DE SOUZA	24/03/1966	0
1300	ELZA BARBOSA LOPES	16/01/1971	0
1301	EMANUELA DO CARMO SANTOS	07/04/1980	2
1302	EMANUELLE COELHO FERREIRA DINIZ	06/01/1980	0
1303	EMANUELLE NERIS DA SILVA	17/09/1999	0
1304	EMANUELLE SILVA ALMEIDA	04/10/1999	0
1305	EMANUELY SAORY GALVÃO DE AMORIM	26/06/2000	0
1306	EMELLYNN EDUARDA VICTORIA C. TESSARI	03/04/1998	0
1307	EMELY RAMOS OLIVEIRA	03/02/1998	0
1308	EMELYN KORLA CARMONA	15/05/1998	0
1309	EMÍLI AGNES DE LIMA LOPES	24/12/1996	1
1310	EMILLY MONIKE LIMA COSTA	05/03/2001	0
1311	EMILY BRUNA DE PAULA NASCIMENTO	24/04/1991	0
1312	EMILY DUARTE GOMES	30/01/2001	0
1313	EMILY RAMOS DOS SANTOS	26/01/1998	0
1314	EMILY RODRIGUES MARQUES	30/08/1995	1





1315	EMILY SILVA MOREIRA NASCIMENTO	08/09/1991	1
1316	EMMYLIN SILVA	08/12/1985	1
1317	ENDRYW DAVYD PEREIRA DA SILVA	08/07/1999	0
1318	ENIR PEREIRA DE SOUSA NASCIMENTO	04/07/1965	0
1319	ERENITA CARDOSO DA SILVA LIMA	17/10/1972	1
1320	ERICA ALVES SILVA	02/06/2000	0

SALA 8			
Nº DE ORDEM	NOME	DATA DE NASCIMENTO	N.º DE FILHOS MENORES DE 18 ANOS
1321	ERICA ANASTACIO DE LIMA	02/04/1993	2
1322	ERICA APARECIDA DA SILVA DIAS	02/12/1983	2
1323	ERICA CARLA LUCAS VIEIRA	10/03/1987	2
1324	ERICA CONCEICAO DA SILVA	26/11/1995	0
1325	ERICA DANTAS NASCIMENTO	31/01/1988	3
1326	ERICA DE OLIVEIRA MERELIS	01/01/1983	0
1327	ERICA DE SOUZA RODRIGUES	16/03/1983	1
1328	ERICA FÁTIMA DOS SANTOS	24/12/1984	2
1329	ÉRICA FLORIANO DA PAIXÃO	02/08/1998	0
1330	ERICA GASPAR ARAGÃO PAIXÃO	25/05/1980	0
1331	ERICA MARIA ALVES	25/02/1992	0
1332	ERICA MATEUS DOS SANTOS	14/06/1989	1
1333	ERICA PEREIRA COSTA	28/06/1984	3
1334	ÉRICA RAYANNE SOARES DE AMORIM	17/05/1997	0
1335	ERICA RIBEIRO DOS SANTOS	12/05/1989	3
1336	ERICA ROCUMBACK DE MORAES FRANCATO	18/10/1975	1
1337	ERICA SANTOS LIMA	03/08/1983	1
1338	ERICK BATISTA OLIVEIRA	16/09/1998	0
1339	ERICK CORDEIRO SANTANA	30/06/1996	0
1340	ERICK DE SOUZA	13/03/1999	0
1341	ERICK NITOLE	03/02/1998	1
1342	ERIK CARLOS LIMA	25/04/2000	0
1343	ERIK FERNANDES DE MELO	07/02/1991	1
1344	ERIK KORLA CARMONA	23/12/1996	0
1345	ERIKA ANDRADE DA SILVA	22/04/1991	1
1346	ERIKA BIGOLLI	15/12/1982	1
1347	ERIKA CITINO CECEL	01/01/1982	2
1348	ERIKA FERREIRA DA SILVA	09/12/1988	2
1349	ERIKA GONÇALVES FERREIRA	24/09/1991	2
1350	ERIKA MONALISA MEYER FARKAS	01/09/1981	1

**E. M. "PROFESSORA MARIA DAS GRAÇAS A. SANTOS"**

Rua Leme, 270 – Jardim Magalhães – Itanhaém

Telefone: 3426-3067

De: **ERIKA PAIXÃO DE BRITO SANTIAGO**Até: **GABRIELLY PAOLA ZEFERINO GARCIA DE ASSIS**

SALA 1			
Nº DE ORDEM	NOME	DATA DE NASCIMENTO	N.º DE FILHOS MENORES DE 18 ANOS
1351	ERIKA PAIXÃO DE BRITO SANTIAGO	07/09/1985	2
1352	ERIKA PATRICIA DO N. S. DOS SANTOS	01/02/1986	2
1353	ÉRICA SILVANA POCO DOS SANTOS	14/06/1991	2
1354	ERIKA SUELE LIMA PAZ	05/12/1981	2
1355	ERIKA TATIANE BATISTA DA SILVA	31/03/1983	2
1356	ERIKA TENORIO MOREIRA	26/04/1997	0
1357	ERNANI GOMES PEREIRA	10/01/2000	0
1358	ERON PEREIRA DOS SANTOS	27/12/1966	0
1359	ESTEFANI PEREIRA DO NASCIMENTO	09/12/1983	0
1360	ESTEFANIA DIAS DA ANUNCIACÃO	09/08/1976	2
1361	ESTER ALVES CANDEIAS	21/01/1980	1
1362	ESTER DA SILVA BORGES REGO	18/01/1999	0
1363	ESTER ROSÂNGELA DOS SANTOS	14/08/1976	2
1364	ESTER WANDERLEIA SURIANO	01/06/1999	1
1365	ESTEVÃO CARLOS MARTINS	26/12/1981	2
1366	ESTHER AMARAL CORREA	31/12/1997	0
1367	EUDIVANIA ADRIANO DE ALENCAR	19/03/1969	0
1368	EUNICE PEREIRA CASTILHO	31/07/1996	0
1369	EVA MARIA SANTOS	18/12/1974	1
1370	EVA VILMA FERNANDES DE SOUSA COSTA	17/05/1974	1
1371	EVELIN KEITH SARMENTO DE SOUSA	23/12/1995	0

1372	EVELIN SILVA RODRIGUES	11/10/1983	3
1373	EVELLIN CARVALHO	03/07/1982	0
1374	EVELLYN CRISTINE DA CONCEIÇÃO	17/02/1994	1
1375	EVELLYN JANUARIA RIBEIRO DE SANTANA	21/07/2001	0
1376	EVELLYN PEREIRA DE SOUSA OLIVEIRA	05/02/2000	0
1377	EVELYN DIAS COSTA	27/09/1996	0
1378	EVELYN DOS SANTOS BORGES	18/09/1994	0
1379	EVELYN MARTINS RODRIGUES	26/03/1994	1
1380	EVELYN MUNIZ DOS SANTOS	28/11/1998	0

SALA 2			
Nº DE ORDEM	NOME	DATA DE NASCIMENTO	N.º DE FILHOS MENORES DE 18 ANOS
1381	EVELYN NIKOLE AGUIAR TENÓRIO DA SILVA	14/05/1996	1
1382	EVERTON BATISTA DA SILVA	05/05/2000	0
1383	EVYLLEM KARINA MENDES DOS SANTOS	16/04/1997	1
1384	FABIA GONÇALVES SANTOS	09/08/1983	1
1385	FABIANA ALINE DA CRUZ ALVES	16/09/1996	0
1386	FABIANA AMÂNCIO MOREIRA	12/08/1978	3
1387	FABIANA AMÉLIA PAIVA MARQUES	12/04/1997	0
1388	FABIANA ANDRADE SILVA	28/01/1985	3
1389	FABIANA ANTONIO DE MORAIS	23/03/1982	1
1390	FABIANA APARECIDA COSTA	16/12/1982	4
1391	FABIANA APARECIDA DA CRUZ BEZERRA SILVA	02/07/1977	1
1392	FABIANA APARECIDA DA SILVA SANTOS	05/06/1981	1
1393	FABIANA APARECIDA DE MORAIS CAMPOS	25/11/1985	1
1394	FABIANA AURELIANO SILVA	05/10/1985	1
1395	FABIANA BATISTA DA SILVA	23/01/1981	1
1396	FABIANA BIGLIA CANO	04/10/1985	1
1397	FABIANA CONCEIÇÃO DUARTE MENDES	18/03/1986	1
1398	FABIANA CORRÊA DE MELO	25/05/1988	2
1399	FABIANA CRISTINA SOUSA PEREIRA	23/08/1979	1
1400	FABIANA CRUZ VIANA DE ALMEIDA	04/09/1977	1
1401	FABIANA DA SILVA PROCÓPIO	29/07/1986	1
1402	FABIANA DA SILVA SANTOS	15/07/1983	3
1403	FABIANA DE SOUZA TRINDADE	30/05/1978	1
1404	FABIANA DIAS MOREIRA	01/04/1982	0
1405	FABIANA DOS SANTOS NASCIMENTO ESTEVES	12/05/1983	2
1406	FABIANA DOS SANTOS SOARES DE ALMEIDA	22/05/1979	2
1407	FABIANA DOS SANTOS SOUZA	23/10/1976	3
1408	FABIANA DOS SANTOS SOUZA	03/05/1983	2
1409	FABIANA HELENA PADOVAN	03/10/1975	0
1410	FABIANA LESSANDRA VEDOVELLI DOS SANTOS	23/09/1982	0

SALA 3			
Nº DE ORDEM	NOME	DATA DE NASCIMENTO	N.º DE FILHOS MENORES DE 18 ANOS
1411	FABIANA LINO MARTINS DOS REIS	10/03/1981	3
1412	FABIANA MAGDA ALVES	08/08/1978	2
1413	FABIANA MERINO DE ASSIS	09/07/1979	2
1414	FABIANA ROCHA	31/08/1978	1
1415	FABIANA RODRIGUES GONÇALVES	13/10/1984	2
1416	FABIANA SALES DA SILVA	14/09/1977	1
1417	FABIANE MARCELA PINTO	29/02/1984	1
1418	FABIANE MARIANO GAVA	16/03/1977	2
1419	FABIANE SOARES DE OLIVEIRA	31/08/1981	1
1420	FABIANI FERNANDES	11/05/1976	2
1421	FABIANO RAMOS	15/05/1974	2
1422	FABIANY DE SOUZA FREITAS	31/12/1998	0
1423	FABIO ALEXANDRE SOARES	20/08/1995	0
1424	FABIO BRAZ RIBEIRO	23/09/1984	0
1425	FABIO DA SILVA	03/04/1990	2
1426	FABIO OLIVEIRA DOS SANTOS	10/08/1985	4
1427	FABIO ROBERTO DA SILVA	20/12/1978	4
1428	FABIOLA DE ALMEIDA OLIVEIRA	26/06/1997	0
1429	FABIOLA DOS SANTOS	23/06/1981	1
1430	FABIOLA FERREIRA DE LIMA	15/10/1995	0
1431	FABIOLA NOGUEIRA CARDOSO	29/05/1973	1
1432	FABIOLA PONTES BAU	05/10/1995	1
1433	FABIOLA REGINA DA SILVA	05/01/1982	0
1434	FABIULA DE OLIVEIRA NASCIMENTO	22/02/1987	1
1435	FABRICIO DA CRUZ ALVES	15/10/1987	0

1436	FABRINA DOS SANTOS DO NASCIMENTO	13/12/1991	1
1437	FABRIZIO RIBEIRO DA SILVA	20/12/1976	2
1438	FANY ANTUNES KIERME	12/11/1988	0
1439	FÁTIMA APARECIDA FRÓES	27/01/1962	0
1440	FATIMA CLEICE DE SOUZA QUEIROZ	28/08/1980	1

SALA 4			
Nº DE ORDEM	NOME	DATA DE NASCIMENTO	N.º DE FILHOS MENORES DE 18 ANOS
1441	FATIMA DA SILVA NASCIMENTO	31/10/1988	2
1442	FATIMA KRAUSE DA CUNHA	21/05/1977	0
1443	FÁTIMA SOARES DE SOUSA OLIVEIRA	14/01/1969	0
1444	FELIPE MOREIRA ROCHA	02/04/1991	2
1445	FELIPE SILVA DE OLIVEIRA	25/11/1995	0
1446	FERNANDA ALEXANDRE DA SILVA	04/05/1982	3
1447	FERNANDA ALVES NOVAES	30/04/1997	0
1448	FERNANDA AMORIM DE OLIVEIRA	24/11/1977	0
1449	FERNANDA APARECIDA DE FREITAS CAMARGO	06/04/1983	1
1450	FERNANDA APARECIDA MARINS GARCIA	12/12/1981	0
1451	FERNANDA APARECIDA SANTOS DE JESUS	08/08/1995	0
1452	FERNANDA B. RODRIGUES	16/04/1990	0
1453	FERNANDA CAMARGO GUIMARÃES	03/06/1988	1
1454	FERNANDA CAROLAIN ELESBÃO COSTA	14/12/1997	0
1455	FERNANDA CONCEIÇÃO DOS SANTOS	02/02/1996	1
1456	FERNANDA CONSTANTINO PEREIRA DE SOUZA	15/07/1998	1
1457	FERNANDA COSTA DE SOUZA	06/12/1983	9
1458	FERNANDA COUTINHO PEREIRA	16/04/1991	0
1459	FERNANDA DA CONCEIÇÃO PEREIRA	04/03/1985	2
1460	FERNANDA DA SILVA DO NASCIMENTO	02/01/1986	1
1461	FERNANDA DE FÁTIMA AZEVEDO DE CARVALHO	30/10/1996	1
1462	FERNANDA DE GRANDI CHRISTE	08/02/1971	0
1463	FERNANDA DE LIMA COSTA	20/04/1982	1
1464	FERNANDA DE SOUZA LIMA	21/06/1995	1
1465	FERNANDA DE SOUZA SANTOS ALMEIDA	25/11/1979	1
1466	FERNANDA FERREIRA DE MENEZES	12/06/1980	3
1467	FERNANDA FULONI DA SILVA	15/06/1996	0
1468	FERNANDA GONÇALVES GON WENGER	14/09/1990	0
1469	FERNANDA IGNÊS DALLA VECCHIA SILVA	12/08/1982	0
1470	FERNANDA JAMILLE ARAUJO DOS SANTOS	19/03/1995	0

SALA 5			
Nº DE ORDEM	NOME	DATA DE NASCIMENTO	N.º DE FILHOS MENORES DE 18 ANOS
1471	FERNANDA JOSÉ DOS SANTOS VITÓRIO PIRES	07/08/1991	1
1472	FERNANDA MARQUES FURCHINI	05/09/1998	1
1473	FERNANDA MILIA DE CASTRO FERREIRA	15/02/1986	1
1474	FERNANDA MONYZE DOS SANTOS	02/01/1992	2
1475	FERNANDA OLIVEIRA DA CRUZ GARRIDO	28/04/1989	0
1476	FERNANDA PAULA DE MENEZES BEZERRA	25/09/1994	1
1477	FERNANDA PAULA VIEIRA	27/06/1980	1
1478	FERNANDA PENICHE MODESTO	03/10/1994	1
1479	FERNANDA RODRIGUES DE SOUZA	14/04/1987	1
1480	FERNANDA RODRIGUES DOS SANTOS	16/02/1988	0
1481	FERNANDA SANTOS LARA	14/12/1997	0
1482	FERNANDA SILVA DE OLIVEIRA	02/06/1999	0
1483	FERNANDA TEIXEIRA AYRES DE OLIVEIRA	19/09/1977	2
1484	FERNANDA TERESINHA SENA CARDOSO	20/01/1983	0
1485	FERNANDA VIANA DE OLIVEIRA	08/05/1981	2
1486	FERNANDA VITÓRIA TELES DA SILVA	31/05/1997	0
1487	FERNANDA WILSCEMKI MADEIRA	31/10/1983	3
1488	FERNANDO APARECIDO DOS SANTOS	21/10/1996	0
1489	FERNANDO AUGUSTO BRANCATO GUEDES	10/04/1998	0
1490	FERNANDO DE MORAES BOLOGNA	12/01/1990	0
1491	FERNANDO SILVA DOS SANTOS	11/12/1990	1
1492	FILOMENA BARRETO DE LIMA SILVA	09/06/1978	0
1493	FLÁVIA ANGELINA DA SILVA	06/01/1981	0
1494	FLÁVIA CRISTINA RODRIGUES BARBOSA	09/07/1986	3
1495	FLAVIA DA SILVA DO NASCIMENTO	01/06/1987	2
1496	FLAVIA DA SILVA MIRANDA	15/09/1995	0
1497	FLAVIA DE LUCENA	17/02/1982	0
1498	FLAVIA DE OLIVEIRA ROSA	17/08/1993	1



1499	FLAVIA DE SOUZA OLIVEIRA	20/03/1991	1
1500	FLAVIA EVELYN LAMEU SANTANA	26/01/1994	0

SALA 6			
Nº DE ORDEM	NOME	DATA DE NASCIMENTO	N.º DE FILHOS MENORES DE 18 ANOS
1501	FLAVIA GOMES FERREIRA	23/10/1976	1
1502	FLÁVIA GUIMARÃES ALVES	07/02/1984	3
1503	FLAVIA HELENA AMBROSIO DE OLIVEIRA	19/09/1998	0
1504	FLAVIA ROMANO DE CASTRO	11/06/2000	0
1505	FLÁVIA SILVA GONÇALVES	29/07/1991	2
1506	FLAVIA VIVIANE DA SILVA	25/10/1979	0
1507	FLAVIANA COSTA DE JESUS ROSA	29/01/1989	1
1508	FLAVIANA MARTINS	29/05/1983	4
1509	FLAVIANE DE ALBUQUERQUE	18/03/1997	1
1510	FLAVIANE PEPE CAMPOS	20/01/1976	2
1511	FRANCELICE DE SOUSA FELIPE	26/09/1977	1
1512	FRANCIELE COSTA DE MORAIS	22/07/1999	0
1513	FRANCIELE FERREIRA DOS SANTOS	04/05/1999	0
1514	FRANCIELLE ALVES FERREIRA DA SILVA	15/04/1991	0
1515	FRANCIELLE BARBOSA DOS SANTOS	10/05/1999	0
1516	FRANCIELLE DE CARVALHO SAVOIA	27/09/1997	0
1517	FRANCIELLE DE MORAES OLIVEIRA	22/07/1994	1
1518	FRANCIELLE SILVA DOS SANTOS	22/09/1986	0
1519	FRANCIELLY LARA DA SILVA	01/08/1994	0
1520	FRANCIELE OLIVEIRA DE SOUZA	02/09/1996	0
1521	FRANCISCA A OLIVEIRA MUNIZ	02/04/1983	0
1522	FRANCISCA DOS SANTOS RAMOS DE LIMA	03/06/1973	1
1523	FRANCISCA GLEIDIOMAR DA PAZ LIMA	25/12/1997	0
1524	FRANCISCA TARCZYANNE MACIEL SOUSA	01/12/1993	0
1525	FRANCISCA TAVARES DE OLIVEIRA	04/09/1957	0
1526	FRANCSLAINE OLIVEIRA LOPES	29/07/1983	0
1527	FRANSUELEN PAULINO DOS SANTOS	12/05/1996	0
1528	GABRIANE LOPES BELTRANTE	30/08/1997	0
1529	GABRIEL ALVES DOS SANTOS	05/07/1998	0
1530	GABRIEL APARECIDO FELIX	19/01/1996	0

SALA 7			
Nº DE ORDEM	NOME	DATA DE NASCIMENTO	N.º DE FILHOS MENORES DE 18 ANOS
1531	GABRIEL CARNEIRO DA SILVA LEITE	18/05/1998	0
1532	GABRIEL COSTA DE SOUSA	21/07/1999	0
1533	GABRIEL CREPALDI DE ARAÚJO	07/09/1996	0
1534	GABRIEL DE ALENCAR SANTANA	21/02/2000	0
1535	GABRIEL DO CARMO SANTOS	26/12/1997	0
1536	GABRIEL FURTADO	27/10/1996	0
1537	GABRIEL GUERREIRO MARQUES	14/06/2000	0
1538	GABRIEL LUIZ DA SILVA MARTINS	28/05/1999	0
1539	GABRIEL MIGUEL STOCCO	14/10/1996	0
1540	GABRIEL VITOR DE OLIVEIRA NUNES	03/03/1998	0
1541	GABRIELA ALVES DOS SANTOS SILVA	04/11/1987	0
1542	GABRIELA APPUK BELARMINO	05/06/1998	0
1543	GABRIELA BARROS LIMA	02/01/1994	0
1544	GABRIELA BERNAVA DIAS	04/11/1998	0
1545	GABRIELA BORGES ANGELO	10/02/1999	0
1546	GABRIELA CARDOSO TILL	12/03/1994	1
1547	GABRIELA CHAGAS CARDOSO	18/08/1998	1
1548	GABRIELA CHAGAS MENDES DE SOUZA	01/09/1996	1
1549	GABRIELA DA SILVA LENK	06/04/2000	0
1550	GABRIELA DE MELO	13/09/1999	0
1551	GABRIELA DE MELO FERREIRA	02/02/1994	1
1552	GABRIELA DE OLIVEIRA	01/09/1996	0
1553	GABRIELA DE OLIVEIRA GONÇALVES	17/01/1997	0
1554	GABRIELA FELIPPE BEZERRA	10/03/2001	0
1555	GABRIELA FERREIRA BARBOSA	01/11/1997	0
1556	GABRIELA GOMES DA SILVA	26/09/1985	3
1557	GABRIELA MÁRCIA ANDRADE DE LIMA	24/02/1993	1
1558	GABRIELA MARIN	04/09/1994	0
1559	GABRIELA MENDES DOS SANTOS	28/10/1998	0

1560	GABRIELA MOYANO	04/12/1997	0
------	-----------------	------------	---

SALA 8			
Nº DE ORDEM	NOME	DATA DE NASCIMENTO	N.º DE FILHOS MENORES DE 18 ANOS
1561	GABRIELA PEDROSO DE SOUZA	16/12/1995	0
1562	GABRIELA PEREIRA RIOS	24/01/1995	1
1563	GABRIELA PIRES ANTUNES	11/12/1997	0
1564	GABRIELA ROMUALDO FURTADO	25/05/1989	2
1565	GABRIELA SANTOS CAVALCANTI DA SILVA	10/12/1991	0
1566	GABRIELA SANTOS DE SOUSA FREIRE ALMEIDA	26/07/1995	1
1567	GABRIELA SANTOS NUNES	19/09/1995	0
1568	GABRIELA SILVA NASCIMENTO	18/07/1995	2
1569	GABRIELA SOARES BARBOSA	10/11/1995	1
1570	GABRIELA TEIXEIRA MATHEUS	24/04/1999	0
1571	GABRIELE BATISTA DE JESUS E SOUZA	08/03/1987	1
1572	GABRIELE DE OLIVEIRA ARAÚJO	02/05/1998	0
1573	GABRIELE RAMOS MOREIRA	09/05/1999	0
1574	GABRIELE SANTOS DA COSTA	25/10/1998	0
1575	GABRIELE SANTOS DA SILVA	01/04/1995	1
1576	GABRIELE CRISTINA DE SOUSA	12/01/2001	0
1577	GABRIELLA FIGUEREDO LOPES	10/12/1994	2
1578	GABRIELLA MELLO ZANARDO	31/03/2001	0
1579	GABRIELLA PEREIRA DA SILVA	06/03/1996	1
1580	GABRIELLE BANDEIRA DA COSTA OLIVEIRA	06/08/2000	0
1581	GABRIELLE DOS REIS RODRIGUES	09/02/1999	0
1582	GABRIELLE FERREIRA	20/07/1992	0
1583	GABRIELLE GIRALDI DA SILVA	06/09/1989	1
1584	GABRIELLE ORDAKOWSKI MARTINS	08/06/1998	0
1585	GABRIELLE VICTORIA BENTA NAVES	28/02/1999	0
1586	GABRIELLE ZACH DE BARROS	22/09/1994	1
1587	GABRIELLI VITORINO GARCIA	20/05/2000	0
1588	GABRIELLY BARBOSA SILVA	29/06/2001	0
1589	GABRIELLY MARÇAL DE OLIVEIRA SOUZA	17/10/1997	0
1590	GABRIELLY PAOLA ZEGERINO GARCIA DE ASSIS	17/03/1995	1

**E. M. "MARIA APARECIDA SOARES AMÊNDOLA"**

Avenida Cabuçu, s/nº - Vila Nossa Sra. do Sion - Itanhaém

Telefone: 3426-3409

 De: **GABRIELLY RODRIGUES BATISTA**

 Até: **INGRID SILVA GOMES LUZIARIO**

SALA 1			
Nº DE ORDEM	NOME	DATA DE NASCIMENTO	N.º DE FILHOS MENORES DE 18 ANOS
1591	GABRIELLY RODRIGUES BATISTA	03/05/2000	0
1592	GARDENIA PEREIRA LIMA ALVES	09/01/1978	3
1593	GEANE SILVA COSTA CARRAMAO	06/08/1986	1
1594	GEDSA GLECIA DA SILVA	22/04/1983	2
1595	GEICY OLIVEIRA DA SILVA	30/06/1989	1
1596	GEISLA GARCIA DA SILVA	15/09/1981	0
1597	GEMONY DOS SANTOS SANTIAGO	26/01/1994	0
1598	GENILZA DOS SANTOS LOURENÇO	18/02/1977	0
1599	GEOVANA ANGELICA DE ALMEIDA SANTOS	28/03/1999	0
1600	GEOVANA DE OLIVEIRA DA SILVA	05/01/1997	0
1601	GEOVANA DIAS DA SILVA	14/12/1999	0
1602	GEOVANA DOS SANTOS DE ARAUJO	05/03/2001	1
1603	GEOVANA MESSIAS DA SILVA	09/05/1976	2
1604	GEOVANA MICAELA HERENIO DA SILVA	04/11/1999	0
1605	GEOVANA SANTOS PALMEIRA	15/02/1999	0
1606	GERTRUDES SCHEER DE ARAUJO	12/05/1959	0
1607	GERUSA FERREIRA DA SILVA FONTENELE	08/09/1966	0
1608	GERUZA FELIPE DE ALMEIDA	09/07/1997	1
1609	GESSICA APARECIDA MIRANDA	20/11/1993	1
1610	GÉSSICA PEREIRA VIEIRA	19/06/1999	0
1611	GEYSA SANTOS DE OLIVEIRA	30/03/1999	0
1612	GIANE PEREIRA VITÓRIO MOREIRA	20/06/1970	0
1613	GIEDRE DAMIANA NEVES ALVES	19/03/1990	2
1614	GILBERSON ALVES MARCONDES	26/05/1991	0
1615	GILMA DOS SANTOS	10/08/1974	0
1616	GILMAR ANDRADE SANTOS	23/08/1988	0
1617	GILMARA FERREIRA SANTOS	12/02/2016	0

1618	GILMARA MARTINS SILVA	02/10/1988	0
1619	GILSON DE MELO AMORIM	09/02/1984	1
1620	GILVAN CORREA BRITO DE ARAUJO	24/10/1984	

SALA 2			
Nº DE ORDEM	NOME	DATA DE NASCIMENTO	N.º DE FILHOS MENORES DE 18 ANOS
1621	GILVANEIDE IZIDIO DA GUIA SILVA	21/08/1967	0
1622	GILVANETE SOUSA SILVA	29/07/1968	1
1623	GILVANIA CASTRO GOMES DA SILVA	27/12/1974	1
1624	GILVANIA SILVESTRE FREIRE	08/06/1997	0
1625	GIOVANA EMMI WATANABE	10/05/1999	0
1626	GIOVANA ROSA	23/04/1997	0
1627	GIOVANNA ALVES TORRECILLAS	02/10/1997	2
1628	GIOVANNA ARANTES CAVA	28/08/1999	0
1629	GIOVANNA CAMPANELLI BERTHOLINO	31/07/1997	0
1630	GIOVANNA DADA LUZ	22/10/1996	0
1631	GIOVANNA DANIELLE SILVA CORRADI	05/05/1998	0
1632	GIOVANNA DE CÁSSIA BONDIOLI LIVRAMENTO	13/01/2000	0
1633	GIOVANNA DOS SANTOS A. BEZERRA	20/10/1999	0
1634	GIOVANNA DOS SANTOS FRANCISCO	09/06/2000	0
1635	GIOVANNA IRANI MAESTRELLO CAMPOS	04/03/1999	0
1636	GIOVANNA KAROLINA BEZERRA SILVA	01/07/1999	1
1637	GIOVANNA ORSO MORAGA	22/12/1997	0
1638	GIOVANNA SILVA MISTRO	10/03/2000	0
1639	GIOVANNA VIEIRA GAIDOZ	11/10/1999	1
1640	GISELDA BISPO FERNANDES	15/06/1979	0
1641	GISELE ALVES MANOEL	21/10/1999	0
1642	GISELE APARECIDA DIAS SOARES	17/04/1975	0
1643	GISELE APARECIDA LIMA DOS SANTOS	01/08/1982	1
1644	GISELE LEITE DOS SANTOS	13/03/1983	1
1645	GISELE LUIZA AGUILAR BUENO	12/10/1973	0
1646	GISELE PATRICIA RACZ BARBOSA	17/01/1983	1
1647	GISELI GONÇALVES GOMES	10/05/1989	1
1648	GISELI LOPES DOS SANTOS	24/09/1992	0
1649	GISELY APARECIDA FERREIRA DA SILVA	08/04/1984	5
1650	GISLAINE APARECIDA CARMO DOS SANTOS	25/03/1989	0

SALA 3			
Nº DE ORDEM	NOME	DATA DE NASCIMENTO	N.º DE FILHOS MENORES DE 18 ANOS
1651	GISLAINE CRISTINA SIQUEIRA DA SILVA	23/05/1994	0
1652	GISLAINE DE LARA SOUZA	15/12/1984	2
1653	GISLAINE ESTANISLAU DA CUNHA	28/10/1998	0
1654	GISLAINE MOREIRA DE ALMEIDA	17/06/1991	1
1655	GISLAINE SILVA DE MORAIS MONTESANO	02/07/1982	0
1656	GISLENE BEZERRA PINHEIRO	17/07/1992	1
1657	GIULIA BETTI DELMANTO	17/04/2000	0
1658	GIULIA FRANÇA ALVES	06/10/1997	0
1659	GIVANIA MARIA SOARES DE OLIVEIRA	10/09/1975	1
1660	GIZELE DA COSTA SILVA	06/10/1993	1
1661	GIZELE DE MELO AMORIM DO NASCIMENTO	14/04/1982	2
1662	GIZELIA BARBOSA DE ANDRADE	22/06/1983	2
1663	GIZELIA FRANCELINO DA SILVA	30/09/1981	1
1664	GIZELLE PEDROSO DE LIMA	28/11/1982	1
1665	GIZELLI ESTEVAM MORAES	20/10/1978	0
1666	GIZELLI GONÇALVES SOARES	05/12/1983	3
1667	GIZELLI PENHA DA SILVA	15/05/1989	1
1668	GLAUCIA DOMINGUES DE PAULA	20/08/1987	2
1669	GLAUCIA FRANCHI VOCI	09/08/1980	1
1670	GLAUCIA MAGNABOSCHI NOGUEIRA	17/11/1962	0
1671	GLAUCIA OLIVEIRA DOS SANTOS	12/04/1990	0
1672	GLAUCIA PERES DOS SANTOS	20/03/1973	1
1673	GLÁUCIA RIBEIRO DOS SANTOS SOUZA	17/04/1983	1
1674	GLAUCIA SANTOS BORGES DA SILVA	20/08/1988	1
1675	GLEICE SORRENTINO	04/04/1998	0
1676	GLEIDE ANNE TORRES DA SILVA	06/05/1996	0
1677	GLEISON DE LIMA ANDRADE	09/01/1998	0





1678	GLICIA APARECIDA DOS SANTOS	19/02/1967	0
1679	GLORIA FERREIRA DA SILVA	20/06/1998	1
1680	GLORIA LEA DA SILVA RIBEIRO	23/10/1961	0

SALA 4			
Nº DE ORDEM	NOME	DATA DE NASCIMENTO	N.º DE FILHOS MENORES DE 18 ANOS
1681	GRACE FERRER PAULO DA SILVA	18/10/1988	2
1682	GRACE MORENO DE SIQUEIRA	29/10/1984	2
1683	GRACIANA ALVES COIMBRA	19/02/1985	0
1684	GRACIANA BISPO DA SILVA	28/04/1982	2
1685	GRACIELE FERREIRA DA SILVA	21/04/1994	0
1686	GRACIELI RODRIGUES ROSA	27/04/2000	0
1687	GRACY KELLEN PEDROSO	28/05/1973	1
1688	GRACY KELLY SIBOV AMABIS	25/04/1988	1
1689	GRASIELE DOS SANTOS	21/05/1994	1
1690	GRAZIELA FERREIRA LIMA	04/10/1987	2
1691	GRAZIELA LOPES BELTRANTE	26/07/2000	0
1692	GRAZIELA RODRIGUES DA SILVA	03/05/1991	1
1693	GRAZIELA VIRGINIA PIVA SCHNEIDER	01/08/1976	1
1694	GRAZIELE CRISTINA RODRIGUES PINHEIRO	16/02/1998	0
1695	GRAZIELE DE OLIVEIRA DOS SANTOS	03/05/1995	0
1696	GRAZIELY DUARTE LIMA	27/08/1999	0
1697	GRESIELE LUCIANA DE OLIVEIRA SANTA CLARA	10/01/1988	2
1698	GUILHERME CORREGIARI DA SILVA	12/09/1997	0
1699	GUILHERME EMANUEL RODRIGUES XAVIER	30/09/2018	0
1700	GUILHERME HENRIQUE DAS NEVES SILVA	12/02/1999	0
1701	GUILHERME RODRIGUES FERREIRA	04/03/1995	0
1702	GUIOMAR APARECIDA ASSIS	12/02/1982	2
1703	GUMERCINDO ALVES GLORIA JUNIOR	05/07/1980	0
1704	GUSTAVO AUGUSTO GUIMARÃES	16/04/1998	0
1705	GUSTAVO CARLOS GIL	28/04/2000	0
1706	GUSTAVO HENRIQUE ALVES FERREIRA	04/04/1996	0
1707	GUSTAVO HENRIQUE PASSERINO ALVES	08/02/1979	0
1708	GUSTAVO LOPES B. ESPÍRITO SANTO	05/08/1980	1
1709	GUSTAVO MAGALHÃES BONIFÁCIO BATISTA	29/11/1994	0
1710	GUSTAVO OLIVEIRA LEITE	08/10/1998	0

SALA 5			
Nº DE ORDEM	NOME	DATA DE NASCIMENTO	N.º DE FILHOS MENORES DE 18 ANOS
1711	GUSTAVO PEREIRA DOS PASSOS	19/01/1997	0
1712	GUSTAVO REBELO YGUCHI	07/10/2000	0
1713	HADLEY DE ANDRADE SILVA	19/09/1990	0
1714	HANDUME FERREIRA DE SOUZA	16/08/1996	1
1715	HELEN GONÇALVES RUMAO BATISTA	28/02/1981	1
1716	HELEN PEREIRA CAMPOS	27/04/1995	0
1717	HELENA ARAUJO OLIVEIRA	12/11/1955	0
1718	HELENICE DOS SANTOS SILVA	25/02/1985	2
1719	HELIANGELIS SILVA MACEDO	14/09/1987	1
1720	HELOISA CONCEIÇÃO CARDOSO DOS SANTOS	21/12/1985	0
1721	HELOÍSA DA CONCEIÇÃO DE JESUS	12/03/1996	1
1722	HELOISA FÁTIMA PAGANI BARROS	08/07/1965	2
1723	HELOISA HELENA SANTOS DE A. MIRANDA	28/01/1976	0
1724	HELOISA JULIA MARIANO DE MEDEIRO	23/02/1993	1
1725	HELOISE VITORIA SANTOS OLIVEIRA	17/11/1999	0
1726	HENRIQUE ANTUNES RIBEIRO	27/01/1983	0
1727	HEVERTON VINICIUS NARDES GOMES	13/06/1998	0
1728	HIAGO DE SOUZA SILVA	09/07/2001	0
1729	HIGOR ALVES DA COSTA	22/09/1999	0
1730	HILDA MARIA DA SILVA JULIANO	30/01/1986	0
1731	HILDA MARIA RAMOS CORDEIRO	23/12/1982	2
1732	HILDA MARQUES GOMES SANTANA	02/08/1956	0
1733	HOLGA DO NASCIMENTO CARPINELLI	12/05/1974	2
1734	HORIEL GONÇALVES DOS SANTOS	17/08/1989	4
1735	HORRANA PENICHE SANTOS DA CRUZ	18/08/1999	0
1736	HORTÊNCIA VIEIRA NUNES	26/08/1989	2
1737	HOSANA DE FÁTIMA SILVA SANTOS	02/11/1998	0
1738	HUGO DE LIMA CARVALHO	27/01/1999	0

1739	IANA THAINAN DO CARMO BARBOSA TELES	27/10/1994	1
1740	IARA APARECIDA FERREIRA	04/07/1963	0

SALA 6			
Nº DE ORDEM	NOME	DATA DE NASCIMENTO	N.º DE FILHOS MENORES DE 18 ANOS
1741	IARA DA SILVA RAMOS	28/09/1971	0
1742	IARA DE BRITO DOS SANTOS	28/02/1970	2
1743	IARA DOS SANTOS	12/09/1995	0
1744	IARA DOS SANTOS SILVA	14/11/1995	0
1745	IARA MARIA ROZENDO	21/02/1955	0
1746	IARA MARQUES DE OLIVEIRA	28/10/1964	0
1747	IARA OLIVEIRA DOS SANTOS	07/08/1999	0
1748	ICARO WESLEY KLOSTER PARISIO	04/02/1996	0
1749	IDA MARGARIDA ROSSI	31/10/1974	0
1750	IEDA SILVA SOUZA GOMES	27/12/1976	1
1751	IGOR ALVES SANT'ANNA	17/02/1998	0
1752	IGOR OLIVEIRA LESTUCHI	25/07/1995	1
1753	IGOR TRESSINO MARANGONI	18/06/2000	0
1754	ILANA DOMINIQUE RAMOS R. DOS SANTOS	05/05/1999	0
1755	ILDEMARINA CARMO DA SILVA CASTRO	16/07/1974	0
1756	ILDETE MARIA DE SOUSA	01/01/1969	0
1757	ILKA CARLA BARBOSA DA SILVA	05/02/1974	1
1758	ILMA PINA SILVA	16/07/1992	0
1759	ILZA MARY ROCHA FARIAS FRANCO	29/07/1969	0
1760	INGRID CANDEIAS DA SILVA	09/08/1995	2
1761	INGRID DE PAULA BRINO	26/06/1996	0
1762	INGRID FERNANDA FERREIRA SILVA	05/01/1992	2
1763	INGRID LARISSA MACEDO DE ALMEIDA	18/10/1998	0
1764	INGRID LOPES BAPTISTA	12/08/2000	0
1765	INGRID MARQUES GRECCO	07/04/1981	2
1766	INGRID MERELIS	23/09/1994	0
1767	INGRID SELES DE SOUZA	25/01/1999	0
1768	INGRID SEMINENCO DE LIMA SILVA	20/09/1994	1
1769	INGRID SILVA DIAS	24/08/1995	0
1770	INGRID SILVA GOMES LUZIARIO	15/10/1991	0

### E. M. "MARIA DO CARMO ABREU SODRÉ"

Rua Dom José Varoni, 399 - Vila Nossa Sra. do Sion - Itanhaém

Telefone: 3427-1964

De: INGRID SOUZA DA SILVA

Até: JOELMA DE FARIAS SANTOS

SALA 1			
Nº DE ORDEM	NOME	DATA DE NASCIMENTO	N.º DE FILHOS MENORES DE 18 ANOS
1771	INGRID SOUZA DA SILVA	22/05/1998	0
1772	INGRYD SANTOS PAINA MAXIMO	09/05/1996	0
1773	IOHANA ALVES DA SILVA	10/09/1997	0
1774	IONE DA PURIFICAÇÃO BRAGA	27/07/1972	0
1775	IONICE SARMENTO DA SILVA	03/04/1968	1
1776	IRACEMA OLIVEIRA DA SILVA	12/03/1979	0
1777	IRACEMA TENORIO DA SILVA	27/12/1971	2
1778	IRAILDES ALVES DOS SANTOS ZABLACH	08/12/1966	0
1779	IRANI DE JESUS DA SILVA	06/02/1984	2
1780	IRANI MARIA DA CONCEIÇÃO SOUSA	25/07/1976	0
1781	IRENE HOYOS LOPES	11/07/1952	0
1782	IRENE SOUZA BISPO RIBEIRO	01/02/1989	3
1783	IRIDE CARDOZO DA SILVA	15/04/1988	1
1784	IRINEIA CONCEIÇÃO DA SILVA	01/04/1995	0
1785	IRIS ALVES SIMÕES	10/06/1995	1
1786	IRIS DOMINGUES NASCIMENTO	04/02/1981	1
1787	IRIS FERNANDA DO NASCIMENTO GOMES	27/03/1995	2
1788	IRIS MARIA PINTO DA SILVA	04/12/1997	0
1789	IRMA VIEIRA DOS SANTOS	23/07/1973	0
1790	ISABEL CRISTINA AFFONSO DE ALMEIDA	16/10/1998	0
1791	ISABEL CRISTINA DOS SANTOS SANTANA	13/03/1980	1
1792	ISABEL CRISTINA FRANCISCO	04/12/1977	0
1793	ISABEL CRISTINA MARQUES	22/02/1968	0
1794	ISABEL CRISTINA OLIVEIRA DE SOUZA	15/07/1981	2

1795	ISABEL IVA DE ANDREDE	10/09/1978	0
1796	ISABEL JUSSARA DE PAULA	28/09/1960	0
1797	ISABEL OLIVEIRA VIANTE	20/09/1993	2
1798	ISABELA BESSONI	15/11/1989	1
1799	ISABELA BEZERRA ALVES	17/03/1993	0
1800	ISABELA CAMPOS JACINTO	18/06/2000	0

SALA 2			
Nº DE ORDEM	NOME	DATA DE NASCIMENTO	N.º DE FILHOS MENORES DE 18 ANOS
1801	ISABELA CARDOSO FRANQUIS	03/04/2000	0
1802	ISABELA CAROLINE DA SILVA	04/10/1996	0
1803	ISABELA CRISTIANE GODOY DA SILVA COSTA	14/12/1977	0
1804	ISABELA CRISTINA BARROS DE CERQUEIRA	28/04/1997	0
1805	ISABELA CRISTINA DAS NEVES SILVA	28/12/1996	0
1806	ISABELA MATOS DOS SANTOS	07/08/1999	0
1807	ISABELA MILENA BRITO DE BARROS	12/10/1987	0
1808	ISABELA MONDONI MELO DE OLIVEIRA	29/12/1996	1
1809	ISABELA RAMOS DE SOUZA	01/08/1995	0
1810	ISABELA SILVA	03/07/1993	1
1811	ISABELA VIEIRA DA SILVA	06/12/1996	1
1812	ISABELLA ALEXANDRE FERREIRA	19/07/1997	0
1813	ISABELLA APARECIDA MANGUEIRA DE OLIVEIRA	03/10/2000	0
1814	ISABELLA BEZERRA DE MATTOS MANOEL	19/09/1999	0
1815	ISABELLA DA SILVA MARIANO	23/05/2000	0
1816	ISABELLA LUIZA ALMEIDA	15/07/1998	0
1817	ISABELLA SANTOS DE AZEVEDO	20/02/1996	0
1818	ISABELLE BEATRIZ MEDEIROS DE LIMA	15/06/2000	0
1819	ISABELLE RODRIGUES DA SILVA	05/08/1997	1
1820	ISADORA MARIA GUIMARÃES SOARES	26/06/1992	0
1821	ISAQUE ALVES DE ARAUJO	05/05/1999	0
1822	ISIS DOS SANTOS	15/07/1989	0
1823	ISIS FERNANDA RIBAS	17/02/1989	3
1824	ISRAEL SANTANA DE ARAUJO	16/10/1961	0
1825	IULE EULALIO DOS SANTOS	27/08/1985	2
1826	IVANA MACIEL DA SILVA	31/08/1977	2
1827	IVANA VALÉRIO DA SILVA	19/10/1962	0
1828	IVANI MARIA DE SOUZA FERREIRA DE ASSIS	25/11/1970	0
1829	IVANI MENDES DA SILVA ARAUJO	18/07/1964	0
1830	IVANI MORIS GOMES	04/06/1968	0

SALA 3			
Nº DE ORDEM	NOME	DATA DE NASCIMENTO	N.º DE FILHOS MENORES DE 18 ANOS
1831	IVANIA LIBANIO DA SILVA CORRADI	05/01/1970	0
1832	IVANILDA MARIA SAMPAIO	15/11/1970	1
1833	IVANILDE APARECIDA DE MORAIS	20/06/1966	0
1834	IVANY RAMOS JANUARIO	28/05/1985	1
1835	IVETE JESUS SANTOS	14/05/1961	0
1836	IVONE DA GUIA SILVA	02/02/1975	2
1837	IVONE DE LARA	02/10/1957	0
1838	IVONE FELIX DE MATOS	25/12/1965	0
1839	IVONE REGINA AZEVEDO DA SILVA	23/02/1985	3
1840	IVONE VIEIRA MELQUIADES	28/10/1961	0
1841	IVONETE BOMFIM DE JESUS	02/08/1973	3
1842	IVONETE SILVA VILAR PRADO	05/03/1977	0
1843	IVONETI PAULO	22/11/1972	2
1844	IZA MARIA DE SOUZA VIANA	03/04/1977	2
1845	IZABEL CRISTINA SILVA DOS REIS	12/08/1967	3
1846	IZABELA MIRELA DE ARAÚJO GONÇALO	27/02/1996	0
1847	IZABELA CRISTINA DE CAMPOS FERREIRA	20/05/1994	1
1848	IZABELA LACERDA FERRAZ SILVA	09/04/2000	0
1849	IZABELA VILELA COSTA MONTEIRO DA SILVA	15/10/1996	0
1850	IZABELE CAROLINE OLIVEIRA MUNIZ SANTOS	07/03/1995	2
1851	IZABELLA ANDRADE SILVA	07/11/1994	1
1852	IZABELLA PIRES BELFIORI	07/04/1995	2
1853	IZALTINA CRISTINA BATISTA LARIO	10/11/1971	0
1854	IZONEIDE BARBOSA DOS SANTOS	08/07/1976	1
1855	JACIANE DOS SANTOS SILVA	05/08/1984	1
1856	JACIARA DA SILVA BORGES	06/11/1990	1
1857	JACIARA LOPES AMORIM	10/09/1984	1
1858	JACKELINE MENEZES DE JESUS	17/12/2000	0
1859	JACQUELINE APARECIDA AVELAR	16/09/1975	0
1860	JACQUELINE CAVALCANTE LUCAS	03/11/1992	0



SALA 4			
Nº DE ORDEM	NOME	DATA DE NASCIMENTO	N.º DE FILHOS MENORES DE 18 ANOS
1861	JACQUELINE CRISTIANE CARVALHO DA SILVA	06/05/1995	0
1862	JACQUELINE DA SILVA FAGUNDES	20/03/1996	0
1863	JACQUELINE DA SILVA NOVAIS	11/05/1995	0
1864	JACQUELINE MORAES DOS SANTOS	02/05/2000	0
1865	JADY GUIMARÃES SILVA PINTADINHO	20/02/1999	0
1866	JAENE DE SOUZA SANTOS JULIANO	28/10/1996	1
1867	JAMES DE FREITAS SOUZA	28/10/1979	2
1868	JAMES VALMIRO DE SOUZA SANTOS	07/11/1997	0
1869	JAMILE NASCIMENTO MOTA SOUZA	22/10/1984	1
1870	JAMILE XAVIER BENACHIO	23/04/1998	0
1871	JANAÍNA APARECIDA DE OLIVEIRA SILVA	12/05/1987	3
1872	JANAINA BARBOZA MANGUEIRA	12/04/1994	0
1873	JANAÍNA CARLA SANTOS DE PAULA	26/03/1986	2
1874	JANAINA DA SILVA SANTOS	26/08/1997	0
1875	JANAÍNA DA SILVA SANTOS	12/12/1986	0
1876	JANAINA DE OLIVEIRA SANTOS	14/02/1995	3
1877	JANAINA DOS ANJOS DULLO SANTOS	04/12/1982	2
1878	JANAÍNA DOS SANTOS ALBUQUERQUE	13/12/1977	0
1879	JANAINA ELISA DA SILVA	03/11/1982	1
1880	JANAINA ESTÉVÃO BERNARDES	03/06/1978	1
1881	JANAINA JAIMAR TORRES LEANDRO	05/06/1979	0
1882	JANAINA LEAL DE CARVALHO	27/11/1999	0
1883	JANAINA LUIZA MARTINS PEREIRA	29/05/1996	1
1884	JANAINA MARIA DA SILVA CATARINO	24/11/1988	1
1885	JANAINA MARIA SANTOS DE AQUINO	08/08/1984	2
1886	JANAINA MAZZEI DEL DONO	28/01/1982	1
1887	JANAINA PEREIRA DA SILVA	30/05/1983	0
1888	JANAINA ROCHA SIQUEIRA GOMES	09/12/1972	2
1889	JANAINA SELYMES GUIMARÃES	22/10/1980	0
1890	JANAINA TATIANE ALVES DA SILVA	12/11/1979	0

SALA 5			
Nº DE ORDEM	NOME	DATA DE NASCIMENTO	N.º DE FILHOS MENORES DE 18 ANOS
1891	JANAÍNA TEIXEIRA BORGES	07/04/1987	1
1892	JANE BORGES DOS SANTOS	13/05/1977	0
1893	JANE PEREIRA SOUSA	24/07/1974	1
1894	JANE QUELLI SILVA DE ALMEIDA MOURA	11/12/1989	1
1895	JANEIDE ALVES DE ARAUJO	23/02/1985	1
1896	JANETE DA SILVA GONÇALVES	25/07/1967	1
1897	JANETE SILVA GOMES	01/05/1971	0
1898	JANINE ALMEIDA DE SANTANA RIBEIRO	21/03/1996	1
1899	JANINE OLIVEIRA DA SILVA	14/12/1981	3
1900	JANIO FABIO FERREIRA LEMOS	07/02/1988	0
1901	JANNYFFER JUSSARA RIBEIRO BARROSO	16/01/1984	0
1902	JAQUECELI LIMA BRANDÃO	09/10/1982	0
1903	JACQUELINE APARECIDA BORGES DOS SANTOS	30/04/1986	0
1904	JACQUELINE APARECIDA DA CRUZ SILVA	10/07/1991	3
1905	JACQUELINE APARECIDA RODRIGUES SILVA	22/02/1992	2
1906	JACQUELINE BARBOSA LEITE DE SOUZA	08/06/1991	0
1907	JACQUELINE CRISTINE MACHADO LUCAS	24/08/2000	0
1908	JACQUELINE DA SILVA SOUZA	02/12/1998	0
1909	JACQUELINE DE CASTILHO HENRIQUE	01/03/1999	0
1910	JACQUELINE DOS SANTOS BATISTA	20/03/1989	0
1911	JACQUELINE DOS SANTOS SILVA	07/01/1987	1
1912	JACQUELINE DOS SANTOS SOUZA	28/10/1986	4
1913	JACQUELINE GARCIA DE MATOS	14/09/1985	1
1914	JACQUELINE ISLEY CARDOSO LIMA	18/07/1996	0
1915	JACQUELINE JACQUES DOS SANTOS	05/10/1988	2
1916	JACQUELINE JOSE DE ALMEIDA	26/03/1988	0
1917	JACQUELINE LIMA SERAFIM	19/02/1995	0
1918	JACQUELINE LOPES OLIVEIRA SANTOS	23/05/1998	0
1919	JACQUELINE MARIA DA CONCEIÇÃO SILVA	28/08/1987	1
1920	JACQUELINE MENDES ROSA MARCELINO	03/02/1990	2

SALA 6			
Nº DE ORDEM	NOME	DATA DE NASCIMENTO	N.º DE FILHOS MENORES DE 18 ANOS
1921	JACQUELINE MIGUEL DA SILVA	04/10/1997	1
1922	JACQUELINE MOCERINO	25/05/1993	1
1923	JACQUELINE MUNIZ DE LIMA	22/03/1984	0

1924	JAQUELINE NUNES PIMHEIRO	06/08/1989	1
1925	JAQUELINE PEREIRA CARDOSO	18/05/1996	1
1926	JAQUELINE PEREIRA DIAS	07/12/1991	0
1927	JAQUELINE PEREIRA DUTRA DOS SANTOS	30/09/1997	1
1928	JAQUELINE SANTOS DE OLIVEIRA	07/08/1988	1
1929	JAQUELINE SARMENTO FRANCO	13/04/1990	0
1930	JAQUELINE SENA BRITO	04/04/1999	1
1931	JAQUELINE SILVA DIAS	28/07/1989	3
1932	JAQUELINE TAINÁ ALÍPIO SAMPAIO	31/10/1995	0
1933	JAQUELINE VIANA SANTOS SOUZA	10/10/1984	2
1934	JAQUELINE ROSA DE SOUZA	07/11/1993	0
1935	JASMILE MOREIRA DA SILVA LEITE	11/08/1996	0
1936	JASON DOS SANTOS	03/06/1983	1
1937	JAYME PEREIRA NETO	31/07/1976	2
1938	JEAN LUAN PEREIRA DA COSTA	08/05/1992	0
1939	JEAN VINÍCIUS DOS SANTOS	27/11/1993	0
1940	JEANE APARECIDA DOS SANTOS	18/09/1977	0
1941	JEANE MENEZES SANTOS	05/01/1982	2
1942	JEFERSON ASSIS DE CARVALHO	20/05/1996	0
1943	JEFERSON ROCHA DA CONCEIÇÃO	17/04/1991	0
1944	JEFERSON SANTOS DE SA	06/06/1971	0
1945	JEFFERSON APARECIDO PESTANA JUNIOR	31/12/1987	1
1946	JEFFERSON KLEBER NASCIMENTO DE LIMA	19/04/2000	0
1947	JEFFERSON OLIVEIRA SOUZA	16/05/1986	1
1948	JEFFERSON PEREIRA CALDAS DA SILVA	11/06/1999	0
1949	JEFFERSON LORRAN SANTANA CANDEIAS	29/02/2000	0
1950	JENAINNE OLIVEIRA SOUZA	16/03/1985	2

SALA 7			
Nº DE ORDEM	NOME	DATA DE NASCIMENTO	N.º DE FILHOS MENORES DE 18 ANOS
1951	JENIFER ALANA DOS SANTOS	23/07/1996	0
1952	JENIFER DE PINHO	09/10/1994	1
1953	JENIFER KOVAES DA SILVA	04/06/1998	0
1954	JENIFFER APARECIDA DE ALMEIDA	30/07/1982	0
1955	JENIFFER DO NASCIMENTO	23/08/1999	0
1956	JENIFFER KELLY GIMENES	05/08/1985	2
1957	JENIFFER KETELYN DE JESUS F. SOUZA	08/03/2000	0
1958	JENIFFER OLIVEIRA DE ANDRADE	13/06/1998	0
1959	JENNIFER AMORIM FARIAS	06/12/1999	1
1960	JENNIFER CRISTINA ALMEIDA DA COSTA	22/06/1987	0
1961	JENNIFER DOS SANTOS SALLES	26/07/1995	2
1962	JENNIFER GOMES SANTOS	27/09/2000	0
1963	JENNIFER MACHADO SAMPAIO	11/01/1991	1
1964	JENNIFER MARTINS	26/04/1999	0
1965	JENNIFER SANTOS FERREIRA DA SILVA	26/05/1999	0
1966	JENNIFER STEFANY PINHEIRO OLIVEIRA	02/10/1994	2
1967	JENNIFER VYTÓRIA DE SOUZA BRITO	14/06/1996	0
1968	JENIFFER CARDOSO DA SILVA	03/01/1997	0
1969	JENNYFER NEVES DA SILVA	15/08/2000	0
1970	JERUSA FÉLIX DO NASCIMENTO	04/12/1975	1
1971	JESSICA ADRIANA SILLVA DOS SANTOS	17/12/1998	1
1972	JÉSSICA ALVES VICTOR	17/02/1990	2
1973	JESSICA ANDRADE	04/07/1994	2
1974	JESSICA APARECIDA DE ANDRADE SANDRONI	25/03/1994	0
1975	JESSICA BARBOSA DE JESUS	06/01/1996	0
1976	JESSICA BARROS GOUVEIA DA SILVA	28/02/1999	0
1977	JESSICA BITTENCOURT	25/09/1990	1
1978	JESSICA CANDIDO DOS SANTOS	17/01/1991	2
1979	JESSICA CARLA DA SILVA	03/10/1996	1
1980	JÉSSICA CARMO PEREIRA DA SILVA	15/03/1991	2

SALA 8			
Nº DE ORDEM	NOME	DATA DE NASCIMENTO	N.º DE FILHOS MENORES DE 18 ANOS
1981	JÉSSICA CAROLINE PESTANA DOS SANTOS	09/11/1994	0
1982	JESSICA CARVALHO SOUZA	02/07/1989	1
1983	JESSICA CRISTINA MARTINS NEVES	20/07/1995	0
1984	JÉSSICA CRISTINA RODRIGUES SANDER	20/08/1992	1
1985	JÉSSICA DA CONCEIÇÃO LEITE	10/06/1994	0
1986	JESSICA DA COSTA SANTOS	08/01/1993	0
1987	JESSICA DA SILVA FELIX	01/09/1999	1
1988	JESSICA DA SILVA PEREIRA	16/12/1990	0

1989	JESSICA DA SILVA ROSA	15/02/1995	1
1990	JESSICA DE LIMA MARCIANO	17/04/1991	0
1991	JESSICA DE OLIVEIRA DOS SANTOS	16/04/1994	2
1992	JESSICA DE PAULA GASPAROTTO	29/05/1990	2
1993	JESSICA DOS SANTOS	19/08/1996	0
1994	JESSICA DOS SANTOS SILVA	03/03/1993	1
1995	JESSICA DUTRA DOS SANTOS	05/05/1992	1
1996	JÉSSICA ESTÉFANI JORGE ALVES DE OLIVEIRA	24/03/1996	0
1997	JESSICA FARIA QUEIROZ	14/08/1993	1
1998	JESSICA FARIAS SANTOS	20/10/1989	1
1999	JESSICA FELIPPE OLIVEIRA	09/10/1992	0
2000	JÉSSICA FERNANDES XAVIER DE OLIVEIRA	17/08/1995	0
2001	JESSICA FERREIRA DOS SANTOS	08/06/1987	1
2002	JESSICA GABRIELLY PINTO CALADO	28/04/1998	1
2003	JESSICA GOMES DA SILVA	06/03/1995	0
2004	JESSICA GOMES SANTOS	21/08/1989	2
2005	JESSICA INGRID MARINHO DE ANDRADE	17/05/1991	1
2006	JESSICA JENIFER DA SILVA MIRANDA SILVA	28/03/1996	1
2007	JÉSSICA LIMA DA SILVA	10/05/1993	1
2008	JESSICA LUANNA BARBOSA	19/04/1992	1
2009	JESSICA LUZIA MUNIZ FORTES	14/01/1993	0
2010	JÉSSICA MARCELA ROMÃO DA SILVA	07/12/1990	1

SALA 9			
Nº DE ORDEM	NOME	DATA DE NASCIMENTO	N.º DE FILHOS MENORES DE 18 ANOS
2011	JESSICA MARIA DE APARICIO CHAGAS	02/07/1997	0
2012	JESSICA MARIA GUERREIRO DO SANTOS	29/02/1996	1
2013	JESSICA MARIA GUERREIRO DOS SANTOS	29/02/1996	1
2014	JÉSSICA OLIVEIRA DE ALMEIDA	16/11/1996	0
2015	JÉSSICA PEREIRA FAGUNDES	06/09/2000	0
2016	JESSICA REGINA PINTO	20/06/1990	1
2017	JESSICA RIBEIRO DOS SANTOS	29/01/1991	0
2018	JESSICA ROBERTA MATTOZO VIANTE	26/04/1994	0
2019	JÉSSICA RODRIGUES SELMES	28/10/2000	0
2020	JESSICA SANTANA PEREIRA LOPES	25/09/1986	2
2021	JESSICA SANTANA RIBEIRO DOS SANTOS	09/03/1992	0
2022	JESSICA SILVA DO CARMO	01/04/2000	0
2023	JÉSSICA SOUZA DE LIMA	09/12/1994	0
2024	JESSICA SOUZA SANTOS	19/01/1994	0
2025	JÉSSICA THAYNÁ DE ALMEIDA RIBEIRO	17/12/1999	1
2026	JÉSSICA VIANA SANTOS	23/10/1996	1
2027	JESSICA VIVIANA DA SILVA	18/04/1990	1
2028	JÉSSICA VIVIANE DE SOUZA	09/09/1992	3
2029	JESSICA PINZE LIAQUES	17/01/1989	0
2030	JESSYCA THAMYRES SILVA PEREIRA FELIX	27/10/1995	0
2031	JESUS APARECIDO SANTANA PEREIRA	21/12/1970	1
2032	JHENIFFER CLARA BIANCHI RODRIGUES	08/09/2000	0
2033	JHENIFFER CRISTINE SOARES DOS SANTOS	20/04/1999	0
2034	JHESSICA CAROLINE BATISTA DA SILVA	13/03/1996	1
2035	JHONATAN WASHINGTON PEREIRA	09/03/1995	0
2036	JHONATHAN CARLOS DE OLIVEIRA	02/08/1989	0
2037	JHONNY WILLER DA SILVA BRITTO	23/12/2000	0
2038	JHULLI SANTOS DO IMPERIO	12/11/1995	0
2039	JILCIRENE DE JESUS DOS REIS	01/09/1990	1
2040	JOACI RODRIGUES DE MELO	28/10/1962	0

SALA 10			
Nº DE ORDEM	NOME	DATA DE NASCIMENTO	N.º DE FILHOS MENORES DE 18 ANOS
2041	JOANA GABRIELI MOURA PIRES	09/01/2000	0
2042	JOANA PALACINI FERREIRA SANTOS	17/08/2000	0
2043	JOANA RIBEIRO DA SILVA RIBEIRO DA SILVA	04/08/1984	2
2044	JOÃO ANTONIO RIOS DA SILVA	15/11/1999	0
2045	JOÃO BATISTA FERREIRA FILHO	16/03/1995	0
2046	JOAO CARLOS ANDREOTTI JUNIOR	15/10/1980	2
2047	JOÃO CARLOS DOS SANTOS	25/07/1987	0
2048	JOÃO DA SILVA CAETANO JUNIOR	16/10/1985	3
2049	JOÃO EDUARDO ALVES VIEIRA DE MATOS	25/06/1985	3
2050	JOÃO FELIPE GIANECCHINI VIEIRA BRANCO	27/05/1999	0
2051	JOÃO GABRIEL DA SILVA PEREIRA FORTUNA	17/07/1996	0
2052	JOÃO GABRIEL DOS SANTOS JESUS	11/04/1997	0
2053	JOAO PAULO BOSCO	21/06/2000	0





2054	JOÃO PAULO CAMARGO DOS SANTOS	23/03/1998	0
2055	JOAO PAULO MARQUES FERREIRA	11/10/1993	1
2056	JOÃO RICARDO MAGNANI DA ROSA	15/08/1987	1
2057	JOÃO VICTOR CASIMIRO DA PAZ	10/05/1999	0
2058	JOAO VICTOR GUALBERTO DOS SANTOS	26/04/1992	0
2059	JOÃO VITOR BRAZ RIBEIRO	25/10/1999	0
2060	JOÃO VITOR DUTRA DOS SANTOS	04/04/2000	0
2061	JOÃO VITOR NASCIMENTO TEIXEIRA	03/10/1998	0
2062	JOAQUIM AMBROSIO DA SILVA NETO	16/05/1982	2
2063	JOCELI CRISTINA GUEDES DE MORAES	16/02/1973	1
2064	JOCELI DO CARMO ROSA	10/04/1984	2
2065	JOCEMARA DOMINGUES COELHO	10/01/1974	0
2066	JOCELLY NOBERTO PEREIRA	07/11/1997	0
2067	JOELICE ARAÚJO SOBRINHO	18/05/1971	0
2068	JOELMA CRISTINA DE SOUZA PAULA	14/05/1983	2
2069	JOELMA DA SILVA SANTOS	08/02/1991	0
2070	JOELMA DE FARIAS SANTOS	10/02/1985	1

**E. M. "PROFESSORA DALVA DATI RUIVO"**

Rua das Oliveiras, 27 – Nova Itanhaém - Itanhaém

Telefone: 3422-5920

De: **JOELMA NOGUEIRA SILVA**Até: **KETHYLIM AMANDA MORAIS DA CONCEICAO**

SALA 1			
Nº DE ORDEM	NOME	DATA DE NASCIMENTO	N.º DE FILHOS MENORES DE 18 ANOS
2071	JOELMA NOGUEIRA SILVA	18/04/1975	1
2072	JOELMA REZENDE DE SOUZA	04/02/1993	2
2073	JOHNNYE SULLIVAN RAMOS RODRIGUES	29/11/2000	0
2074	JOICE DOS SANTOS FERREIRA	17/10/1980	3
2075	JOICE ROCIO PEREIRA	28/01/1983	1
2076	JOICI RODRIGUES MACHADO CLARO	10/01/1987	2
2077	JOMARA FERREIRA DOS REIS	11/07/1989	1
2078	JONAS EDUARDO PEIXOTO	02/11/2000	0
2079	JONATAS ALVES GONÇALEZ	27/10/1996	0
2080	JONATHAN SANTOS DA SILVA	08/04/1999	0
2081	JORGE FELIPE MACHADO MINGORANCE	22/01/1994	0
2082	JOSANI DE OLIVEIRA VIANA	10/08/1990	0
2083	JOSÉ APRÍGIO DA SILVA FILHO	10/08/1975	2
2084	JOSÉ AUGUSTO NERES SANTOS	03/07/1983	0
2085	JOSE CLERTON DE ARAUJO COELHO JUNIOR	03/08/1997	0
2086	JOSE DOS SANTOS	05/12/1971	2
2087	JOSE EDUARDO MACHADO AGUIAR	16/03/1982	1
2088	JOSE ORLANDO MAROPO	27/07/1971	1
2089	JOSÉ RENATO BAJGAR RIVERA	12/09/1972	1
2090	JOSE ROBERTO DE AZEVEDO SILVA	27/11/1978	1
2091	JOSÉ ROMARIO SANTOS SOUZA	04/09/1995	0
2092	JOSE SANTOS MODESTO	25/09/1988	1
2093	JOSECI RIBEIRO ARAUJO	19/03/1998	0
2094	JOSEFA ALVES DA SILVA	08/10/1968	0
2095	JOSEFA DE MENEZES SANTOS	25/09/1983	3
2096	JOSEFA DO NASCIMENTO BATISTA SILVA	29/07/1977	1
2097	JOSEFA FERREIRA DOS SANTOS	01/02/1971	0
2098	JOSEFA FERREIRA MARCELINO	19/03/1975	0
2099	JOSEFA GESCILENE GREGORIO	17/06/1968	0
2100	JOSEFA LUCIANA CASSIMIRO DE MELO RAMOS	04/10/1983	2

SALA 2			
Nº DE ORDEM	NOME	DATA DE NASCIMENTO	N.º DE FILHOS MENORES DE 18 ANOS
2101	JOSEFA MARIA DOS SANTOS	10/12/1980	1
2102	JOSELEIDE DOS SANTOS OLIVEIRA	01/10/2000	0
2103	JOSELITA ALMEIDA BEZERRA	08/08/1961	0
2104	JOSELY CARVALHO DOS SANTOS	04/07/1981	3
2105	JOSINI SOUZA AMANCIO	11/06/1980	4
2106	JOSIANE ALVES MANOEL DA SILVA	15/05/1992	2
2107	JOSIANE B. S. DE OLIVEIRA	31/03/1993	0
2108	JOSIANE DA SILVA	01/04/1985	1
2109	JOSIANE DA SILVA ROSA FERNANDES	30/11/1986	1
2110	JOSIANE OLIVEIRA	03/10/1982	1
2111	JOSIANE RODRIGUES DOS SANTOS	15/07/1987	0
2112	JOSIELA FERNANDES GIRALDI	29/10/1976	2

2113	JOSIELE DOMINGOS DA SILVA	28/12/1985	0
2114	JOSIETTE CRISTINE LIMA DA SILVA PALMEIRA	03/06/1986	1
2115	JOSILEIDE FERNANDES ANDRADE	30/10/1989	2
2116	JOSILENE DOS SANTOS	26/07/1979	2
2117	JOSILENE MOURA PEREIRA	01/06/1979	0
2118	JOSILENI BONGIOVANI DE MELO	02/02/1970	1
2119	JOSIMERE SILVA DE OLIVEIRA BARROS	27/08/1983	2
2120	JOSIRLEIDE MARIA DOS SANTOS FREITAS	05/02/1981	3
2121	JOSTE AMANCIO DE LIMA	29/08/1982	1
2122	JOVANA CLEMENTE ANDRÉ	24/06/1983	2
2123	JOVINO DA SILVA CUNHA	22/01/1967	0
2124	JOYCE ARAÚJO ALÍPIO	24/02/2000	0
2125	JOYCE BARBOSA SANTOS	24/09/1999	0
2126	JOYCE CLEIA NUNES BARBOSA DA SILVA	20/02/1999	0
2127	JOYCE DAMARES DOS SANTOS SILVA	17/09/1995	0
2128	JOYCE DE ALMEIDA DO SANTOS	18/11/1998	1
2129	JOYCE DE OLIVEIRA MORAES VIGNOLI	09/03/1986	2
2130	JOYCE DE SOUZA LIMA	11/03/1998	0

SALA 3			
Nº DE ORDEM	NOME	DATA DE NASCIMENTO	N.º DE FILHOS MENORES DE 18 ANOS
2131	JOYCE DOS SANTOS FRANCISCO	20/11/1986	1
2132	JOYCE DOS SANTOS MARANHÃO	14/06/1997	0
2133	JOYCE FRANCISCA DOS SANTOS SILVA	29/11/1983	2
2134	JOYCE LUANA SANTOS FERREIRA	02/12/1998	0
2135	JOYCE NASCIMENTO DE SA LACERDA	30/08/1995	1
2136	JOYCE RODRIGUES MOSCA	17/05/1997	0
2137	JOYCE STÉFANY DA SILVA PONCIANO	09/10/1996	0
2138	JOYCI DA SILVA FERREIRA PEREIRA	05/04/1997	1
2139	JOZIELE VIEIRA SANTOS	03/02/1994	0
2140	JUCÉLIA DOS SANTOS CASTANHO	11/07/1964	0
2141	JUCILEIDE DOS SANTOS AGUIAR SILVA	30/01/1995	1
2142	JUCILENE DOS SANTOS	06/01/1985	1
2143	JUDETES DOS SANTOS	06/12/1970	3
2144	JUDITE MARIA DOS SANTOS	20/08/1983	0
2145	JÚLIA AMARAL DE MOURA SANTOS	10/04/1994	0
2146	JULIA DE MUCIO BUCHETT	07/04/1997	1
2147	JÚLIA DE QUEIROZ SANCHEZ	27/03/1990	1
2148	JULIA FERREIRA ALVES	27/04/1966	0
2149	JULIA GRAZIELA REIS BISPO	08/06/1984	2
2150	JULIA KAROLYNE MARTINS LIBANO	02/05/1999	0
2151	JÚLIA MARIA TEIXEIRA DA PENHA	10/04/1993	0
2152	JULIA SILVA	26/10/2000	0
2153	JULIA SOUSA PINTO	19/05/2001	0
2154	JULIA VANSO	04/09/2000	0
2155	JULIANA ÂNGELO DE CARVALHO	02/05/1994	1
2156	JULIANA ANTUNES LOPES	31/07/1992	1
2157	JULIANA APARECIDA DE MACEDO	14/09/1999	0
2158	JULIANA ARGENTIN BORSARI	20/03/1994	0
2159	JULIANA BARBIERI	07/07/1983	2
2160	JULIANA BATISTA GOMES	23/04/2000	0

SALA 4			
Nº DE ORDEM	NOME	DATA DE NASCIMENTO	N.º DE FILHOS MENORES DE 18 ANOS
2161	JULIANA CAMARGO ZAPPAROLI	10/10/1990	1
2162	JULIANA CAROLINE CRUZ	22/07/1992	1
2163	JULIANA CAROLINE O. AGUIAR NASCIMENTO	16/06/1999	0
2164	JULIANA CARVALHO LOPES	28/10/1990	0
2165	JULIANA CORREIA ANGELINI	04/02/1987	0
2166	JULIANA CRISTINA DOS SANTOS CONCEIÇÃO	06/12/1996	0
2167	JULIANA DA COSTA BARGAS DOS SANTOS	16/12/1985	3
2168	JULIANA DA SILVA ALVES	03/01/1985	2
2169	JULIANA DE ANDRADE PADOVANI ROMUALDO	10/10/1991	1
2170	JULIANA DE OLIVEIRA PERECIN	26/06/1988	1
2171	JULIANA DE PAULA FERREIRA	15/02/1990	0
2172	JULIANA DE SÁ MARTINS PEREIRA OLIVEIRA	07/02/1998	0
2173	JULIANA DOS SANTOS LUZIA	18/10/1987	0
2174	JULIANA DURAN GIUZIO LOBO	27/05/1999	0
2175	JULIANA ESTEFANI JORGE ALVES DE OLIVEIRA	06/04/1997	1
2176	JULIANA FERNANDA DUELA	29/07/1984	3
2177	JULIANA FERNANDES DE LIMA	22/10/1991	1

2178	JULIANA FERREIRA DA SILVA	02/12/1985	3
2179	JULIANA FERREIRA SANTOS	14/05/1988	4
2180	JULIANA FRANCISCA FAGUNDES	21/06/1983	0
2181	JULIANA GOMES VIEIRA	26/05/1998	0
2182	JULIANA LIMA DE ANDRADE	19/06/1985	0
2183	JULIANA LOUREIRO DOS SANTOS	15/04/1995	0
2184	JULIANA MATOS DOS SANTOS BORGES	27/11/1991	1
2185	JULIANA MENDES CABRAL	29/01/1987	1
2186	JULIANA MENDES ENGRACIA	16/09/1996	0
2187	JULIANA MENEZES	17/02/1990	3
2188	JULIANA MESSIAS DA SILVA	20/03/1978	1
2189	JULIANA MORAES RIBEIRO	05/12/1993	1
2190	JULIANA ODETE DE SOUZA	22/04/1993	1

SALA 5			
Nº DE ORDEM	NOME	DATA DE NASCIMENTO	N.º DE FILHOS MENORES DE 18 ANOS
2191	JULIANA OLIVEIRA DOS SANTOS	13/01/1986	1
2192	JULIANA PEREIRA CARNEIRO SIMIONI	15/08/1983	1
2193	JULIANA PEREIRA MUNHÕES	07/01/1992	0
2194	JULIANA RAMOS DA SILVA TORRES	17/08/1990	1
2195	JULIANA RIBAS	23/05/1980	0
2196	JULIANA RODRIGUES DA SILVA	16/05/1996	1
2197	JULIANA SANTANA DE JESUS	10/05/1997	0
2198	JULIANA SILVA SANTOS	16/09/1995	1
2199	JULIANA SILVA SANTOS	28/11/1999	0
2200	JULIANA TEIXEIRA BORGES	20/08/1985	0
2201	JULIANA VILA NOVA BLANK	10/01/1984	2
2202	JULIANE DA SILVA SANTOS	28/05/1999	0
2203	JULIANE FERNANDA DOS SANTOS	02/06/1986	2
2204	JULIANE GUERREIRO DOS SANTOS	08/07/1997	2
2205	JULIANE NOELI DOS SANTOS	06/07/1979	1
2206	JULIANE STÉPHANIE FRANCISCONI	08/02/1986	0
2207	JULIANE VECCI MARQUES	14/11/1991	0
2208	JULIANNA FERREIRA LUZ ROSA	09/04/2000	0
2209	JULIANO DOS SANTOS LUZIA	18/10/1987	2
2210	JULIANO JULIANI ROSSI	05/09/1980	2
2211	JULICE DOS SANTOS ADOLPHO	08/04/1956	0
2212	JULIE LEONEL DE SOUZA	10/09/1999	0
2213	JULIETE FONTOURA DA SILVA	12/11/1990	2
2214	JULINA PEREIRA DE ALMEIDA	18/05/1967	0
2215	JULIO CESAR MARQUES DE LIMA	03/12/1979	1
2216	JÚLIO CÉSAR SANTOS JESUS DA SILVA	13/07/1993	0
2217	JULLY SILVA GERVÁSIO	13/08/1998	0
2218	JULYANE VIEIRA COSTA	09/04/1997	0
2219	JUNIOR CESAR DE PAULA	12/06/1988	1
2220	JUNIOR FARIAS SOARES DA SILVA	19/08/2000	0

SALA 6			
Nº DE ORDEM	NOME	DATA DE NASCIMENTO	N.º DE FILHOS MENORES DE 18 ANOS
2221	JUNIOR VAZ DE LIMA	19/07/1981	1
2222	JURANDIR JOSE DA SILVA	19/09/1963	0
2223	JUSCILENE MORAES DA SILVA DIAS	23/10/1990	1
2224	JUSCINETE FRAZÃO RIBEIRO	20/01/1962	0
2225	JUSLEY DOS SANTOS GOES	04/06/1995	1
2226	JUSSARA ALVES DE QUEIROZ	09/05/1966	0
2227	JUSSARA ALVES DOS SANTOS	29/10/1982	0
2228	JUSSARA DOS SANTOS NASCIMENTO	05/06/1982	1
2229	JUSSARA DUARTE DOS SANTOS	13/04/1990	2
2230	JUSSARA OLIVEIRA CAVALCANTE ASSIS	10/07/1973	2
2231	JUSSARA PAULINO ROSA	04/06/1998	1
2232	JUVENTINA DA SILVA DOS SANTOS	25/04/1966	0
2233	KAIQUE KOITY MANCINI	29/07/1995	0
2234	KAIQUE RIBEIRO	02/04/1994	0
2235	KAITH VEIRA GOMES	19/04/1993	0
2236	KALIANE DA SILVA ANTUNES	18/07/1980	2
2237	KALINNE MARCELA MESSIAS DA SILVA	28/08/1995	1
2238	KALYNCA MIRANDA FERNANDES	25/01/1995	1
2239	KAMILA SANTOS RODRIGUES ROCHA	28/03/1999	0
2240	KAMILA SILVA DE PAIVA	15/12/1995	3
2241	KAREN APARECIDA SANTOS DE OLIVEIRA	30/06/1999	0



2242	KAREN CRISTINA DE OLIVEIRA	22/12/1992	0
2243	KAREN DA SILVA MOREIRA OLIVEIRA	16/03/2001	0
2244	KAREN DE LARA PIEDADE	19/03/1990	0
2245	KAREN FERNANDA SILVA PRUCH	12/07/1994	0
2246	KARINA APARECIDA DE DEUS	27/03/1980	0
2247	KARINA BOAVENTURA PADOVAM MARTINS	20/01/1987	0
2248	KARINA CIBOTO DE SOUZA	26/07/1997	2
2249	KARINA CRUZ PAES	29/08/1993	1
2250	KARINA DE LIMA FRANCISCO AMALFI	27/01/1979	1

SALA 7			
Nº DE ORDEM	NOME	DATA DE NASCIMENTO	N.º DE FILHOS MENORES DE 18 ANOS
2251	KARINA DE SOUZA LINS	08/06/1988	1
2252	KARINA DOS SANTOS SILVA	05/06/1995	0
2253	KARINA FERREIRA GANDA	05/07/1994	0
2254	KARINA GISELLE MONTIN	04/03/1979	1
2255	KARINA LADY NARIA DA SILVA OLIVEIRA	09/02/1987	3
2256	KARINA LEANDRO DE SOUZA BONFATE	09/04/1981	3
2257	KARINA PIRES DOS SANTOS	20/04/1978	1
2258	KARINA ROMERO GOMES DA SILVA	14/07/1983	2
2259	KARINA ROMUALDO FELISBINO	02/11/1994	3
2260	KARINA SEVERO VIANA DOS SANTOS	02/04/1996	1
2261	KARINE BONIFACIO MARTINS	09/01/1999	0
2262	KARINE COELHO DA SILVA GOMES	11/03/1996	0
2263	KARINE CRISTINE GARCIA DOS SANTOS	30/11/1990	0
2264	KARINE DE LIMA	24/02/1992	0
2265	KARINE DE OLIVEIRA SILVA	28/04/1995	1
2266	KARINE LEITE DA SILVA	06/07/1985	0
2267	KARINY SILVA SANTANA	21/04/1991	0
2268	KARLA DE OLIVEIRA VALENTE	03/04/1993	1
2269	KARLA JANAÍNA LAGE	21/01/1982	0
2270	KARLA THAIS DOS SANTOS PAES	20/02/1997	0
2271	KARLENE PEREIRA DO CARMO SILVA	15/04/1997	0
2272	KAROLAINA APARECIDA ALVES DA COSTA	10/03/2001	0
2273	KAROLAYNE CORREA MENZEL	08/01/1998	0
2274	KAROLINA ALEXIA SILVA DE SOUZA	23/09/1997	1
2275	KAROLINA SOUZA ISRAEL	03/08/1998	1
2276	KAROLINE CIBOTO DE SOUZA	10/11/1990	1
2277	KAROLINE DE ARAUJO LOPES	02/07/1993	2
2278	KAROLINE NOGUEIRA DE OLIVEIRA	12/08/1994	0
2279	KAROLINE NUNES DO NASCIMENTO	18/06/1997	0
2280	KAROLINE SANTOS FERREIRA LUZ	02/05/1991	0

SALA 8			
Nº DE ORDEM	NOME	DATA DE NASCIMENTO	N.º DE FILHOS MENORES DE 18 ANOS
2281	KAROLINI ESTEFANI BARBOSA SARDINHA	17/03/2000	0
2282	KAROLINY ALVES DE LIMA	22/10/1992	1
2283	KAROLYNE ALVES DA SILVA	07/10/1994	0
2284	KATHERINE HEMILI DE JESUS NASCIMENTO	18/09/1993	1
2285	KATHIA REGINA DOS SANTOS TAVARES	18/02/1993	0
2286	KATHLEEN NAYARA GOMES DA SILVA	12/02/1996	0
2287	KATIA APARECIDA PRADO MAXIMINO	03/01/1979	0
2288	KÁTIA CLEMENTE MENDES	10/10/1973	1
2289	KÁTIA DA SILVA CAETANO	01/04/1988	3
2290	KÁTIA DA SILVA COSTA	08/03/1981	2
2291	KATIA DE OLIVEIRA	09/02/1982	0
2292	KATIA EUGENIA JEZERSKI	25/04/1969	0
2293	KATIA EVELYN CAETANO	09/04/1986	1
2294	KATIA MELISSA TORRES	22/07/1993	0
2295	KATIA MORENO SILVA	08/02/1982	0
2296	KATIA PEREIRA DA SILVA DOS SANTOS	26/07/1974	1
2297	KÁTIA REGINA BARBOSA ALVES	23/04/1984	1
2298	KÁTIA REGINA MELLITO DOS SANTOS	03/12/1971	1
2299	KATIA RODRIGUES DA SILVA RAMOS	06/09/1983	0
2300	KÁTIA S. DOS ANJOS QUEIROZ	15/04/1982	2
2301	KÁTIA SILVA COSTA CARRAMAO	08/05/1988	2
2302	KATIANE DOS SANTOS	19/01/1986	2
2303	KATIUSCIA SAMARA VELOSO DO NASCIMENTO	18/05/1985	3
2304	KATLIN CRISTHINI XAVIER SILVA	01/11/1997	0
2305	KATNY VITÓRIA PRADO DA SILVA	03/04/1996	0
2306	KATRINA BERTOCCI FOGAÇA	22/01/1999	0

2307	KATRINE KEMELLY DOS SANTOS ALMEIDA	10/01/1997	2
2308	KAUANA LOPES RAMOS	03/11/1997	0
2309	KAUANY VITORIA GOMES	23/05/1999	0
2310	KAUE BORGES RODRIGUES	29/01/1999	0

SALA 9			
Nº DE ORDEM	NOME	DATA DE NASCIMENTO	N.º DE FILHOS MENORES DE 18 ANOS
2311	KAWANA STEPHANY XAVIER DOS SANTOS	13/09/1997	1
2312	KAWANE BASTOS DA SILVA	20/11/2000	0
2313	KAWANE VELEZ DE MENDONÇA	12/05/1999	0
2314	KAWANY SANTOS AMARAL SANTIAGO	27/02/1997	0
2315	KAYANE DE SOUZA NASCIMENTO	16/03/1993	0
2316	KEILA MARTINS PEREIRA	08/08/1976	2
2317	KEILAH DE MELO FLORENCIO	21/10/1988	2
2318	KEISE DO CARMO MARTINS	02/10/1980	0
2319	KEITY RODRIGUES DE OLIVEIRA	25/01/1993	0
2320	KELEN CAMPOS BRAGA	07/09/1979	1
2321	KELI DOS SANTOS SOUZA	17/02/1981	0
2322	KELLEN CRISTINA DE CARVALHO	07/07/1996	0
2323	KELLEN CRISTINA DOS SANTOS	11/05/1976	0
2324	KELLI DIAS OLIVEIRA	02/04/1976	0
2325	KELLINE BARRETO SANTOS LIMA	25/06/1988	1
2326	KELLY CAROLINE OLIVEIRA DE SOUZA	24/06/1992	1
2327	KELLY CRISTINA MARIANO ALVES	28/06/1984	2
2328	KELLY DE SOUZA	14/02/1972	1
2329	KELLY GEANE OLIVEIRA ANDRADE	08/09/1999	0
2330	KELLY MORAIS CORRÊA DA SILVA	29/01/1995	1
2331	KELLY PEREIRA DE CASTRO	24/11/1983	0
2332	KELLY VIVIANE DE CAMPOS MAGALHÃES	06/06/1987	3
2333	KENNEDY EDUARDO DOS SANTOS FREITAS	22/01/1999	0
2334	KEREN SILVA	08/08/1986	0
2335	KESSIA MILENA MOTA DE LIMA	11/06/1996	0
2336	KETELYN NAYARA RIBEIRO DE LARA	06/11/1995	0
2337	KETERLLYN CLEMENTE DA SILVA	12/11/1999	0
2338	KETHLEN ANTONIA SANTOS	02/05/1993	1
2339	KETHLEN DE OLIVEIRA TRINTA	10/02/2001	0
2340	KETHYLIM AMANDA MORAIS DA CONCEICAO	28/06/1995	1

**E. M. "PROFESSORA MARIA GRACIETE DIAS"**

Rua Antonio Parreira, 202 - Belas Artes - Itanhaém

Telefone: 3426-7624

De: **KETLIN ANTONIA LUZ SANTOS FERREIRA**Até: **LILIANE COSTA SILVA**

SALA 1			
Nº DE ORDEM	NOME	DATA DE NASCIMENTO	N.º DE FILHOS MENORES DE 18 ANOS
2341	KETLIN ANTONIA LUZ SANTOS FERREIRA	25/03/1999	1
2342	KETLIN PONTELLO DE MORAES	21/02/1977	1
2343	KETLLYN RISSIANE PEREIRA BARISTA	30/07/1996	0
2344	KETLYN DE SOUZA RABELO CONGIU	16/09/1989	1
2345	KEYLA LOYSE SANTOS RAMOS	04/06/1998	1
2346	KHETLIN DIONISIO DE MOURA	21/01/1997	0
2347	KIANY MENEZES DOMINGUES	17/03/1993	0
2348	KRISTHALL MAIURY TUZUKI	17/07/1998	0
2349	LAIANNE APARECIDA SILVA CRUZ	22/12/1993	1
2350	LAILA JULIANA DE FREITAS SANTOS AGUIAR	26/07/1987	2
2351	LAIS ALVES LESSA	24/11/1988	1
2352	LAIS CHRISTINA BATISTA	22/10/1997	0
2353	LAIS CRISTINA XAVIER DE LIMA DIAS	04/03/1994	2
2354	LAIS DOS REIS LAPA	13/01/1994	1
2355	LAIS DOS SANTOS COSTA	29/06/1993	0
2356	LAIS LOPES RIBEIRO PINTO	26/03/1989	1
2357	LAÍS MICHELLE BARBOSA VARGAS	22/12/1995	0
2358	LAI SIQUEIRA ROMERA TIRAPELLI	30/01/1989	2
2359	LAI SOUZA SILVA	17/02/2000	0
2360	LAI TEREZINHA SIMÕES COSTA	29/09/1998	0
2361	LAIZ APARECIDA EUCLIDES SANTIAGO	07/01/1992	4
2362	LAIZA DOS SANTOS VIANA	10/08/1996	0
2363	LANA ANDOZZIO DOS SANTOS	29/10/1999	0
2364	LARA BEATRIZ AMARAL FREIRE	02/02/1998	0
2365	LARA DE FREITAS MARTINES	01/03/2000	0

2366	LARA PEREIRA MENDES	15/09/2000	0
2367	LARISSA ANTUNES RIBEIRO	09/05/1985	2
2368	LARISSA APARECIDA ALBERTONI SANTOS	21/12/1996	0
2369	LARISSA APARECIDA AZEVEDO BISPO	08/07/2000	0
2370	LARISSA APARECIDA CHAGAS	09/03/1987	1

SALA 2			
Nº DE ORDEM	NOME	DATA DE NASCIMENTO	N.º DE FILHOS MENORES DE 18 ANOS
2371	LARISSA APARECIDA GOMES	15/12/1992	0
2372	LARISSA CARLA DE ALMEIDA SOUZA	14/05/1994	0
2373	LARISSA CRISTINA NATEL DE C. FERRUÇO	14/08/1999	0
2374	LARISSA DA SILVA HERRERA	09/12/1996	1
2375	LARISSA DA SILVA NUNES	29/04/1989	0
2376	LARISSA DA SILVEIRA PEREZ	25/09/2000	0
2377	LARISSA DE FRANÇA	10/01/2000	1
2378	LARISSA DE SOUZA CARVALHO	14/01/1991	3
2379	LARISSA DOS SANTOS AZEVEDO	27/02/1996	0
2380	LARISSA DOS SANTOS SILVA	30/03/1990	0
2381	LARISSA ELIZETE SANTOS DÁ SILVA	02/08/1998	0
2382	LARISSA FERREIRA DA SILVA	08/12/1996	0
2383	LARISSA FERREIRA VICENTE	28/01/2000	0
2384	LARISSA FLAVIA FERREIRA AGLIO	13/04/1998	1
2385	LARISSA FRANCISCO BOTAS	12/08/1998	0
2386	LARISSA FRESNEDAS ESPIRITO SANTO	21/11/1997	0
2387	LARISSA GABRIELLE DE LIMA FAVOTTO	24/07/1997	0
2388	LARISSA GABRIELY FERNANDES GOMES	16/07/2000	0
2389	LARISSA JAYNE ALVES DE HOLANDA	15/10/1998	0
2390	LARISSA JENIFER CATIRA DE CARVALHO	28/05/1999	0
2391	LARISSA LEILA DOS SANTOS SABOYA	20/07/1996	1
2392	LARISSA LIMA E SILVA	13/12/1987	3
2393	LARISSA OLIVEIRA DA HORA	18/04/1995	0
2394	LARISSA PEREIRA DE CASTRO SILVA	05/03/2001	0
2395	LARISSA POPLASKI SANTOS	23/04/1997	0
2396	LARISSA RIBEIRO DE MEDEIRO	24/09/1995	0
2397	LARISSA RODRIGUES SOARES DE OLIVEIRA	10/03/1999	0
2398	LARISSA ROSA ARAUJO	17/05/1998	0
2399	LARISSA SANTANA ALMEIDA	09/05/1996	0
2400	LARISSA SANTANA RODRIGUES	25/01/2000	0

SALA 3			
Nº DE ORDEM	NOME	DATA DE NASCIMENTO	N.º DE FILHOS MENORES DE 18 ANOS
2401	LARISSA SANTINA DA SILVA	14/02/1995	0
2402	LARISSA SANTOS LUZARIANO	01/10/1998	0
2403	LARISSA SARAIVA DE OLIVEIRA	13/09/1999	1
2404	LARISSA SPEZZOTTI	13/04/1998	2
2405	LARIZA DE CARVALHO JESUS	16/06/1995	1
2406	LARYSSA AMÉRICA DA SILVA	05/10/1995	0
2407	LARYSSA BARROS GOVEIA DA SILVA	13/07/2000	0
2408	LARYSSA ELLEN SANTOS DE LIMA	23/03/1997	0
2409	LASYMARA DO NASCIMENTO BELARMINO PINTO	25/08/1984	1
2410	LAUDICEIA RUTE SEPRIANO DE CARVALHO	30/04/1969	1
2411	LAURA DE MELO MENDES	26/03/1998	0
2412	LAURA ELISA ANDREATA VIEIRA DA PAZ	28/10/1989	2
2413	LAURA ISABELLY SOUZA OLIVEIRA	23/10/2000	0
2414	LAURA NASCIMENTO ALBUQUERQUE GUSMÃO	21/05/1983	2
2415	LAURA TAINÁ DE CÉZAR	07/01/1998	0
2416	LAURIANA CONCEIÇÃO DE OLIVEIRA	25/12/1963	0
2417	LAVINIA ESTEVES DE MELO	02/11/1997	0
2418	LAYENNE HALIA ROCHA DA CRUZ	28/09/1994	0
2419	LAYNAH GONÇALVES FRANCO	15/09/1998	0
2420	LAYS KAROLYNNE NOVAES DE OLIVEIRA	19/02/1999	0
2421	LAYSLA ARAUJO DE CARVALHO	25/03/1997	0
2422	LEA APARECIDA DO ROSARIO OLIVEIRA	07/06/1972	1
2423	LEANDRO ALMEIDA MOURA	09/02/1986	2
2424	LEANDRO CESAR DO NASCIMENTO SILVA	14/04/1984	0
2425	LEANDRO DA SILVA RAMOS	06/01/1991	0
2426	LEANDRO DE BRITO VALOIS	07/01/1991	0
2427	LEANDRO DOS SANTOS GERMANO	05/07/1983	1
2428	LEANDRO DOS SANTOS MORAES	19/12/1987	3
2429	LEANDRO NASCIMENTO MOLINA MARTINEZ	26/04/1989	0
2430	LEDA MARIA CARDOSO DE SOUZA	30/01/1973	0





SALA 4			
Nº DE ORDEM	NOME	DATA DE NASCIMENTO	N.º DE FILHOS MENORES DE 18 ANOS
2431	LEIDE ALMEIDA SOUZA	09/09/1971	0
2432	LEIDE ELAINE NASCIMENTO DA SILVA	06/11/1990	3
2433	LEIDE RAMOS COSTA DE PASSOS EZIDIO	28/12/1977	1
2434	LEIDIANA FERREIRA HIGA	24/06/1986	0
2435	LEIDIANE MEDEIROS LOPES DA SILVA DA SILVA	01/03/1986	2
2436	LEILA DE OLIVEIRA VERISSIMO	28/06/1972	1
2437	LEILA MOHD DAOD SHEIKHA	01/01/1980	1
2438	LEILA PEREIRA DA SILVA SANTOS ODOR	08/06/1983	1
2439	LEILA REGINA COUTO DOS SANTOS	04/10/1978	0
2440	LEIRIANE APARECIDA DE SOUZA AMARAL	01/10/1993	0
2441	LENITA APARECIDA TOME GUILTE FERREIRA	13/04/1968	0
2442	LEONARDO AUGUSTO DE ABREU	26/11/1977	1
2443	LEONARDO DA SILVA RAMOS	04/06/1994	0
2444	LEONARDO EMANUEL OLIVEIRA M. SILVA	21/07/2001	0
2445	LEONARDO FERRAZ DA SILVA	03/04/1979	1
2446	LEONARDO FONSECA FÉLIX DOS REIS	10/01/1996	0
2447	LEONARDO FURTADO CARLI	20/08/1995	0
2448	LEONARDO GIBELLATO OLIVEIRA	31/08/1996	0
2449	LEONARDO MARINHO MARQUES	07/06/2000	0
2450	LEONARDO QUERO MATIAS	19/11/1998	0
2451	LEONARDO TERRINHA SILVA	01/02/1997	0
2452	LEONARDO XAVIER	20/02/1998	0
2453	LEONICE DEOLINDA BUENO	13/10/1975	1
2454	LEONICE DOS SANTOS DE JESUS ELEUTERIO	06/12/1996	1
2455	LEONILDA RITA ALBUQUERQUE	04/08/1974	2
2456	LEONOR ALVES	17/07/1979	4
2457	LESLEY BEATRIZ DE SOUZA GARCIA	02/10/1998	0
2458	LETICIA ALBERTONI SANTOS	29/06/1994	0
2459	LETICIA APARECIDA DANTAS	05/09/1999	0
2460	LETICIA APARECIDA PERGENTINO TEIXEIRA	18/05/2000	0

SALA 5			
Nº DE ORDEM	NOME	DATA DE NASCIMENTO	N.º DE FILHOS MENORES DE 18 ANOS
2461	LETICIA APARECIDA QUINTAO SILVA	23/04/1999	0
2462	LETICIA ARIADNE LUZARIO OLIVEIRA	01/04/1997	1
2463	LETICIA ARRUDA SERRANO	29/05/1994	0
2464	LETICIA BARBOSA QUINTINO	14/04/1996	0
2465	LETICIA BARBOSA SIMÃO	28/03/1991	0
2466	LETICIA BEATO DE ALELUIA	11/12/1999	0
2467	LETICIA BERNARDO OLIVEIRA	03/09/2002	0
2468	LETICIA BEZERRA SILVA	16/12/1997	0
2469	LETICIA CAROLINO GONCALVES	11/03/2001	0
2470	LETICIA CONRADO DE DATO GOMES	16/07/1983	3
2471	LETICIA DA SILVA COUTINHO	25/11/1997	0
2472	LETICIA DE CASTRO	24/06/1988	0
2473	LETICIA DE FREITAS FRANÇA	08/12/1999	0
2474	LETICIA DOS SANTOS PAES	10/02/2000	0
2475	LETICIA DOS SANTOS SILVA	12/01/1986	3
2476	LETICIA DOS SANTOSDOMINGUES	15/09/1992	0
2477	LETICIA EUZÉBIO DA SILVA	24/03/1988	3
2478	LETICIA EVELIN CORRÊA DA SILVA	04/01/1990	1
2479	LETICIA EVELYN CARVALHO ALMEIDA	21/07/1994	0
2480	LETICIA FELIX MARINHO	27/07/1999	0
2481	LETICIA LISBOA STRELE DIAS	26/09/1997	0
2482	LETICIA LOPES DE OLIVEIRA	15/08/1992	0
2483	LETICIA MELO DO NASCIMENTO	18/10/2000	0
2484	LETICIA RAMOS RONDON	25/05/1989	1
2485	LETICIA ROSA IRMÃO SANTOS	18/04/1998	0
2486	LETICIA SAMIRA LOPES DE SOUZA	11/08/1999	0
2487	LETICIA SANTANA CASTRO	17/08/2000	0
2488	LETICIA SILVA DE SOUZA	12/05/1993	0
2489	LETICIA SILVERIO DE OLIVEIRA	22/03/1988	0
2490	LIANDRA DA SILVA NASCIMENTO	27/07/1995	0

SALA 6			
Nº DE ORDEM	NOME	DATA DE NASCIMENTO	N.º DE FILHOS MENORES DE 18 ANOS
2491	LIDIA GILIANE NUNES SOUSA	09/04/1983	2
2492	LIDIA CEZARIO DA SILVA	03/09/1995	0
2493	LIDIA FERNANDES DA SILVA	20/03/1977	2

2494	LIDIA FREIRE DE SOUSA	18/04/1983	1
2495	LIDIA MARIA DOS SANTOS	30/09/1993	0
2496	LIDIA MARIA VARELA ROSA	22/03/1977	1
2497	LÍDIA MARIANA AMORIM DE SOUSA	15/04/1989	2
2498	LIDIANE FAZOLIN DANTAS	06/07/1983	1
2499	LIDIANE PAULA DE ASSIS SILVERIO	06/09/1993	0
2500	LIDIANE PIRES ESTEVAM	17/01/1979	2
2501	LIDIANE SOARES SANTOS	01/12/1999	0
2502	LIDIMARA PELEGRINO SILVA	20/10/1975	0
2503	LÍGIA ADRIANA DA SILVA FERREIRA	10/11/1979	0
2504	LÍGIA ALINE DOS SANTOS	24/03/1988	0
2505	LÍGIA CORDEIRO LOPES	25/06/1981	3
2506	LÍGIA DA CONCEIÇÃO SILVA	23/03/1999	0
2507	LILIA MIGUEL SANTOS	12/01/1998	2
2508	LILIAM DA CONCEIÇÃO DUARTE LINS	08/12/1986	0
2509	LILIAM RIBEIRO DE ARAÚJO	20/02/1981	1
2510	LILIAN BARBARA GONÇALVES DE OLIVEIRA	10/12/1972	3
2511	LILIAN BARRETO VIANNA	16/12/1975	0
2512	LILIAN BRAZ DE SOUZA	04/02/1985	0
2513	LILIAN CRISTINA SANTOS KOGUS	27/09/1990	2
2514	LILIAN DE CARVALHO MOREIRA	21/12/1973	0
2515	LILIAN FÂNI MOREIRA	04/10/1966	0
2516	LILIAN LOPES DA SILVA	09/11/1994	0
2517	LILIAN OLIVEIRA DA SILVA	24/07/1981	1
2518	LILIAN RIBEIRO BURITI	19/07/1983	1
2519	LILIAN TALITA BARBOSA DOS SANTOS	17/12/1989	1
2520	LILIANE COSTA SILVA	04/09/1994	0

### E. M. "PROFESSORA LÍDIA MARTHA F. GIANOTTI"

Rua Oscar Pereira da Silva, 70 – Chácara das Tâmaras - Itanhaém

Telefone: 3422-2300

De: LILIANE DA SILVA AGUIAR

Até: MARCUS VINICIUS VARGAS VAZ

SALA 1			
Nº DE ORDEM	NOME	DATA DE NASCIMENTO	N.º DE FILHOS MENORES DE 18 ANOS
2521	LILIANE DA SILVA AGUIAR	01/08/1998	0
2522	LILIANE DA SILVA LOURENCO	01/01/1972	1
2523	LILIANE DE PAULA GOMES FERREIRA	11/12/1991	1
2524	LILIANE DE SOUZA TERCIOTTI	03/12/1989	0
2525	LILIANE DOS SANTOS	08/05/1986	0
2526	LILIANE MARIA DA SILVA	09/06/1984	3
2527	LILIANE NERIS DE FARIAS	21/05/1994	0
2528	LILIANE OLIVEIRA DE SOUZA	05/07/1978	0
2529	LILIANE PASSARELLI DA SILVA	24/07/1983	1
2530	LILIANE VALLIM PEREIRA	27/10/1989	0
2531	LILYANE LESSA GUIMARÃES	12/12/1991	0
2532	LINDAURA RODOLFO VIEIRA	26/06/1976	0
2533	LION DAVID SANTOS DA SILVA	25/02/1999	0
2534	LISANDRA PEREIRA DA SILVA	02/02/1980	3
2535	LISIANE DE SOUZA SARDINHA SANTOS	31/05/1985	1
2536	LISMARA ARAÚJO DE AQUINO	19/02/1981	1
2537	LÍVIA CRISTINA SANTIAGO	02/08/1988	1
2538	LÍVIA FERREIRA MELICIO	29/05/2001	0
2539	LÍVIA VIANA DOS SANTOS	31/08/1990	1
2540	LIZANDRA NASCIMENTO MOLINA	20/01/1974	1
2541	LIZANDRA OLIVEIRA DE SOUZA	18/03/1994	0
2542	LOHAN REZENDE SILVA	15/03/1999	0
2543	LORAINNE MONIQUE DOS SANTOS SILVA	29/11/1991	1
2544	LORENA CABRERA GAMA	30/12/1992	1
2545	LORENA CORRÊA SILVA	09/05/1997	0
2546	LORENA DA SILVA PEREIRA	27/09/1998	0
2547	LORENA DE ALMEIDA DOS SANTOS	05/11/2000	0
2548	LORENA MARQUES REULE	06/04/1996	0
2549	LORRANY FERREIRA DE SOUZA SANTOS	14/04/2000	0
2550	LORRANY GOMES RODRIGUES DA SILVA	29/01/2000	0

SALA 2			
Nº DE ORDEM	NOME	DATA DE NASCIMENTO	N.º DE FILHOS MENORES DE 18 ANOS
2551	LORRAYNE NICOLE MOREIRA MARIANO	11/06/1999	0
2552	LORRAYNE ROSARIO DE OLIVEIRA	22/02/1998	0

2553	LORRINE DO NASCIMENTO RAMOS PAULA	28/09/1999	0
2554	LOURDES CAETANO EMERICK	23/01/1960	0
2555	LUAN AUGUSTO PRADO FERREIRA	19/12/1996	0
2556	LUANA ALVES PEIXOTO	12/07/1984	3
2557	LUANA ARAUJO CABRAL DA SILVA	21/02/1999	0
2558	LUANA CAMARGO VIANA	14/07/1996	0
2559	LUANA CAROLINE CHAGAS	12/03/1996	1
2560	LUANA CAROLINE COSTA	18/06/1998	0
2561	LUANA CATARINY DA SILVA NUNES	17/07/1980	2
2562	LUANA DA SILVA COSTA	12/05/1992	1
2563	LUANA DE SOUZA CUNHA P. DE ALMEIDA	31/10/1998	0
2564	LUANA DOS SANTOS CRUZ	03/02/1999	1
2565	LUANA DOS SANTOS RIBEIRO	16/11/1987	3
2566	LUANA DOS SANTOS VASCONCELOS	15/03/1999	0
2567	LUANA FACCHETTI FILIPPONI	16/10/1996	1
2568	LUANA FELIX DE OLIVEIRA BEZERRA	16/05/1988	1
2569	LUANA FERREIRA GARCIA	12/06/1999	0
2570	LUANA FRUTUOSO NEVES	19/08/1999	0
2571	LUANA GAJEWSKI DE SOUZA	12/07/1989	0
2572	LUANA UKARI ADACHI	27/06/1991	1
2573	LUANA KAROLAY RIBEIRO DE PAULA	19/08/1996	1
2574	LUANA MARIA GONÇALVES DA SILVA	07/07/1994	0
2575	LUANA MARIANO ALVES E SILVA	19/02/1993	1
2576	LUANA MARQUES CHIOVETO	06/12/2000	0
2577	LUANA PEREIRA	19/01/1997	1
2578	LUANA PINHEIRO TEIXEIRA	05/08/1997	0
2579	LUANA PRISCILA DINIZ	20/09/1983	1
2580	LUANA RAMIRO MONTEIRO	12/07/1984	1

SALA 3			
Nº DE ORDEM	NOME	DATA DE NASCIMENTO	N.º DE FILHOS MENORES DE 18 ANOS
2581	LUANA REGINA FERRARI	27/06/1986	0
2582	LUANA RIBEIRO DE CARVALHO LETTIERI	25/10/1984	1
2583	LUANA RODRIGUES DA CRUZ ALVES	11/11/1986	1
2584	LUANA SILVA DOS SANTOS	25/01/2000	0
2585	LUANA TEIXEIRA NARDES	21/06/2001	0
2586	LUANA MARINA FERMINO	19/11/1996	1
2587	LUANA LORAIWE DOS SANTOS	13/10/1997	2
2588	LUANA OLIVEIRA DOS SANTOS	08/05/2000	0
2589	LUCAS ANTONIO DOS SANTOS MAGALHÃES	23/05/1997	0
2590	LUCAS DE OLIVEIRA NOVAIS	30/06/2000	0
2591	LUCAS EZIDIO DOS SANTOS	14/12/2000	0
2592	LUCAS FERNANDO BARACHO DE OLIVEIRA	01/02/1996	0
2593	LUCAS HENRIQUE OLIVEIRA MARCIANO	31/05/1998	0
2594	LUCAS LOPES FIGULANI	22/05/1995	0
2595	LUCAS LOPES NOGUEIRA	30/07/1999	0
2596	LUCAS MATHEUS CARVALHO SOUZA	20/07/2000	0
2597	LUCAS SCHEERDE ARAUJO	23/02/1987	1
2598	LUCAS SOUSA DA SILVA	17/06/2000	0
2599	LUCAS VITOR DE LIMA LIRA	01/06/2000	0
2600	LUCÉLIA CASSIMIRO DA SILVA	08/10/1986	5
2601	LUCÉLIA LOBATO DO NASCIMENTO	03/01/1998	0
2602	LUCÉLIA UTIMATI PEREIRA	30/04/1998	0
2603	LUCÉLIA VASSÃO CORRÊA	28/05/1982	0
2604	LUCIA APARECIDA RIBEIRO	18/04/1964	0
2605	LUCIA DE ALMEIDA NEVES	25/08/1978	0
2606	LUCIA DE FATIMA DA SILVA	12/10/1977	2
2607	LUCIA FATIMA DE FRANCA BONINI	19/10/1963	0
2608	LÚCIA GATOLIN PIRES	10/12/1978	0
2609	LUCIA HELENA CONTATO	16/04/1974	1
2610	LUCIA MENDES GOMES	02/09/1981	0

SALA 4			
Nº DE ORDEM	NOME	DATA DE NASCIMENTO	N.º DE FILHOS MENORES DE 18 ANOS
2611	LUCIANA ALVES RODRIGUES	19/04/1982	2
2612	LUCIANA ANDREIA ALVES MENZEL	12/09/1974	0
2613	LUCIANA ANGELIM	04/03/1976	0
2614	LUCIANA APARECIDA CARREIRA DOS SANTOS	08/05/1978	2



2615	LUCIANA APARECIDA DA SILVA ALCARAZ	30/07/1982	2
2616	LUCIANA APARECIDA DE SOUZA SANTOS	19/05/1976	1
2617	LUCIANA APARECIDA DO NASCIMENTO	15/06/1989	2
2618	LUCIANA APARECIDA PEREIRA	02/04/1977	1
2619	LUCIANA APARECIDA VIANA MARQUES SOUZA	23/02/1983	2
2620	LUCIANA AUGUSTO DE SA	22/01/1983	5
2621	LUCIANA BARNABÉ DAS NEVES BILESCHI	12/12/1978	4
2622	LUCIANA BASILHO	12/09/1975	1
2623	LUCIANA CAFÉ DOS ANJOS	29/03/1995	1
2624	LUCIANA DE ALMEIDA COSSA	16/09/1976	2
2625	LUCIANA DE SA IMPERIO	25/12/1975	0
2626	LUCIANA DIAS DA CRUZ	11/03/1974	0
2627	LUCIANA FERNANDES REBELLO	30/10/1988	2
2628	LUCIANA FERREIRA DA SILVA SANTOS	27/10/1984	2
2629	LUCIANA FLORO DOS SANTOS SILVA	16/11/1977	0
2630	LUCIANA LIMA COLOMBO DA COSTA	11/01/1979	0
2631	LUCIANA MARIA MARINHO DIAS	30/01/1984	1
2632	LUCIANA MARQUES DA SILVA	10/03/1996	0
2633	LUCIANA MARQUES LOBATO	27/01/1983	1
2634	LUCIANA MONDONI	25/10/1975	1
2635	LUCIANA NEVES DIAS	11/11/1985	5
2636	LUCIANA OLIVEIRA DANVELO	30/07/1975	0
2637	LUCIANA PEDRO MARIANO	25/02/1987	0
2638	LUCIANA PEREIRA RAMOS DE JESUS	13/11/1984	2
2639	LUCIANA RAMOS SOARES	18/01/1979	2
2640	LUCIANA SARMENTO DA SILVA	30/04/1974	1

SALA 5			
Nº DE ORDEM	NOME	DATA DE NASCIMENTO	N.º DE FILHOS MENORES DE 18 ANOS
2641	LUCIANA SILVA MARQUES	09/10/1982	0
2642	LUCIANE APARECIDA DE VINCENTE	21/09/1969	0
2643	LUCIANE BOAVENTURA MONTEIRO DA SILVA	19/07/1973	1
2644	LUCIANE CRISTINA LUZ DE ARAUJO	29/07/1991	1
2645	LUCIANE DA SILVA POMPEU SCARASSATTI	22/02/1978	2
2646	LUCIANE GONÇALVES FONTES RIBEIRO	19/09/1967	1
2647	LUCIANNY VITTORETTI AMOROSO	25/06/1985	2
2648	LUCIDALVA ALVES SANTOS	03/10/1963	0
2649	LUCIENE DE SOUSA BRITO	11/08/1981	2
2650	LUCIENE DIAS FERREIRA DE OLIVEIRA	29/04/1962	0
2651	LUCIENE FIRMINA A. DOS S. COSTA OLIVEIRA	08/08/1993	2
2652	LUCIENE LEAL DOS SANTOS	01/02/1970	0
2653	LUCIENE MARIA DOS SANTOS SILVA	29/01/1983	0
2654	LUCIENE RABELLO DE ANDRADE	23/11/1966	0
2655	LUCIENE SANTOS XAVIER	22/03/1972	1
2656	LUCIETE DO NASCIMENTO ALVES SOUZA	17/03/1967	0
2657	LUCILA COSTA MARQUES	12/10/1974	0
2658	LUCILEI DA SILVA	15/08/1988	1
2659	LUCILEIDE DE ALMEIDA ISIDRO	19/12/1978	2
2660	LUCILENE APARECIDA MARQUES ISRAEL	28/06/1983	3
2661	LUCILENE DOS SANTOS SANTANA	16/04/1977	0
2662	LUCILENE ROMUALDO FURTADO	02/10/1987	1
2663	LUCIMAIRE APARECIDA DO PRADO REIS	10/11/1968	0
2664	LUCIMAR DOMINGOS DA SILVA	18/04/1964	0
2665	LUCIMARA DOS SANTOS BONFIM	22/07/1971	0
2666	LUCIMARA ELAINE SANTOS SOUZA RAMOS	11/10/1976	2
2667	LUCIMARA FERREIRA GONÇALVES	12/08/1987	2
2668	LUCIMARA MONTEIRO DE SOUZA SANTOS	06/04/1977	1
2669	LUCIMARA SANTIAGO PINTO	21/06/1981	3
2670	LUCIMEIRE MARIA DE SOUZA	17/08/1981	1

SALA 6			
Nº DE ORDEM	NOME	DATA DE NASCIMENTO	N.º DE FILHOS MENORES DE 18 ANOS
2671	LUCINEIA DOS SANTOS	10/02/1980	0
2672	LUCINEIA GONÇALVES LOPES	24/03/1986	0
2673	LUCINEIA MOREIRA DA SILVA	17/02/1972	1
2674	LUCINEIDE SANTOS XAVIER	30/10/1975	1
2675	LUCINETE PEREIRA DOS SANTOS	09/11/1970	1
2676	LUCINEY DOMINGOS DO ROSARIO	21/02/1976	1
2677	LUDMILA MARINA FERMINO	14/01/1980	2
2678	LUDMILA NIVEA GONÇALVES	03/07/1992	2
2679	LUIS FELIPE DOS SANTOS SAMPAIO SANTANA	21/06/2000	1

2680	LUÍS FERNANDO DA SILVA	10/06/2001	0
2681	LUIS FERNANDO FELIX DA GUIA	23/03/2000	0
2682	LUIS HENRIQUE DA SILVA ROSA	23/10/1985	2
2683	LUISA NUNES DE SOUZA MOURA	08/05/1994	0
2684	LUISA RIBEIRO TCHALEKIAN	24/07/1996	0
2685	LUIZ ANTONIO	13/05/1962	2
2686	LUIZ CARLOS COSTA	02/06/1974	1
2687	LUIZ CARLOS DA SILVA	12/02/1976	2
2688	LUIZ EDUARDO ASSIS E SILVA	12/09/1998	0
2689	LUIZ FERNANDO ARRUDA DE ANDRADE	14/03/1997	0
2690	LUIZ GUILHERME MENDONÇA	03/01/2000	0
2691	LUIZ MARCELO DOS SANTOS HELENO	04/05/1967	1
2692	LUIZA CAROLINA SANTOS	29/04/1999	0
2693	LUIZA COELHO RODRIGUES	05/01/1995	1
2694	LUIZA DE MIRANDA POITENA ALVES	13/10/1992	1
2695	LUIZA DO PRADO NUNES	17/02/1999	0
2696	LUIZA HELENA PRADO	16/01/1967	0
2697	LUZIA ARAUJO MARUYAMA	13/04/1991	1
2698	LUZIA ERICA DOS SANTOS	07/10/1981	2
2699	LUZIA GARCIA DIAZ	22/08/1984	3
2700	LUZIA GONÇALVES AGUIAR	05/08/1984	1

SALA 7			
Nº DE ORDEM	NOME	DATA DE NASCIMENTO	N.º DE FILHOS MENORES DE 18 ANOS
2701	LUZIANE PINHEIRO DA SILVA PEDROSO	02/05/1988	0
2702	LUZIARA FERREIRA SANTOS	01/01/1970	3
2703	LUZINEIDE PEREIRA DE SOUZA	24/02/1993	0
2704	LYGIA PEREIRA DA SILVA	16/04/1976	1
2705	MACIARA RODRIGUES DOS SANTOS	26/01/1984	2
2706	MADALENA MARIA DE JESUS	10/01/1970	2
2707	MAGALI ANGELICA DA SILVA SANTOS	17/05/1975	2
2708	MAGALI GABRIELA SILVANA DA SILVA DANTAS	24/03/1997	1
2709	MAGDA CRISTINA DE FARIA SILVA	25/02/1977	2
2710	MAGDA REGINA BARDUCO	09/12/1982	1
2711	MAGNA ÉRICA MARQUES DA SILVA	01/09/1984	0
2712	MAGNOEL DE OLIVEIRA DO CARMO	02/04/1988	0
2713	MAIANE DE JESUS SANTOS	24/12/1994	1
2714	MAIARA CRISTINA DE MORAES FERREIRA	22/01/1985	2
2715	MAIKON MOURA	25/02/1987	0
2716	MAIRA APARECIDA CAETANO	07/12/1992	1
2717	MAIRA APARECIDA MEDEIROS PAIXÃO	09/10/1982	2
2718	MAIRA DOS SANTOS ROMÃO	04/06/1998	0
2719	MAIRA LUIZA FERNANDES MACHADO	28/02/2000	0
2720	MAIRA ROCHA DE OLIVEIRA	11/01/1991	2
2721	MAISA FERREIRA DA COSTA	02/02/1995	0
2722	MAISA PEREIRA SANTOS	27/08/1961	0
2723	MAISSA DO NASCIMENTO SILVA	20/11/1996	0
2724	MANOELA BATISTA FERREIRA DA SILVA	19/08/1993	1
2725	MANOELA FELIX DE OLIVEIRA	08/04/1985	2
2726	MANOELA REGINA BALBINO BARBOSA	11/12/1985	2
2727	MANOELA SOUZA DE OLIVEIRA	21/01/1993	1
2728	MANUELLE SODRÉ GOMES	10/05/2000	0
2729	MARA GISLAINE NEVES	09/06/1969	0
2730	MARCEL ROSSINHOLE FERREIRA	04/10/1983	1

SALA 8			
Nº DE ORDEM	NOME	DATA DE NASCIMENTO	N.º DE FILHOS MENORES DE 18 ANOS
2731	MARCELA APARECIDA OMENA DA SILVA	23/08/1991	0
2732	MARCELA BARBOSA DA SILVA	08/01/1981	2
2733	MARCELA DOS SANTOS VEIGA	14/07/2000	0
2734	MARCELA MARIA APARECIDA DE AQUINO	26/01/2001	0
2735	MARCELA MESSIAS DOS SANTOS	05/04/1990	1
2736	MARCELA SANTOS BRAZ	30/10/1999	0
2737	MARCELA SANTOS MACHADO MUNIZ	22/04/1996	0
2738	MARCELA STEFANI SOUZA CASTRO	31/05/1992	1
2739	MARCELLA STAMATO	16/08/1990	1
2740	MARCELLE CHRISTINE NERY SILVA	13/02/1990	2
2741	MARCELO ALVES DIAS DE ALMEIDA	03/01/1985	1
2742	MARCELO ALVES RIBEIRO	27/06/1981	1
2743	MARCELO ANTONIO DA SILVA JUNIOR	10/03/2000	0
2744	MARCELO AUGUSTO NASCIMENTO SANTOS	05/01/1994	1
2745	MARCELO BAPTISTA DOS SANTOS	26/04/2001	0

2746	MARCELO FIRMINO SANTANA DOS ANJOS	23/05/1997	0
2747	MARCELO HENRIQUE FIGUEIREDO COSTA	30/01/1984	0
2748	MARCELO HENRIQUE SANTOS DE OLIVEIRA	03/04/2001	0
2749	MARCELO LIMA MATTOS COSTA	02/09/1994	0
2750	MARCELO MIGUEL DA SILVA	15/05/2000	0
2751	MARCELO RIBEIRO	03/10/1981	2
2752	MARCIA ADRIANA DA COSTA	24/08/1971	0
2753	MARCIA ADRIANA RODRIGUES BORGES	28/02/1975	1
2754	MÁRCIA AMANTE DE CAMPOS	17/10/1968	0
2755	MARCIA APARECIDA DA SILVA	11/10/1980	3
2756	MARCIA APARECIDA PIMENTEL	11/03/1969	0
2757	MÁRCIA BEZERRA PAZ GALVAO	27/10/1965	0
2758	MÁRCIA CARNEIRO DE OLIVEIRA	22/12/1974	2
2759	MARCIA COSTA AMARAL	07/02/1978	2
2760	MARCIA DA SILVA VITOR	04/06/1980	0

SALA 9			
Nº DE ORDEM	NOME	DATA DE NASCIMENTO	N.º DE FILHOS MENORES DE 18 ANOS
2761	MARCIA DOMINGUES DOS SANTOS	05/06/1968	3
2762	MARCIA DOS SANTOS SOUZA MENEZES	28/09/1971	0
2763	MÁRCIA GOMES DOS SANTOS	25/05/1991	1
2764	MARCIA HELENA DA SILVA	24/09/1969	1
2765	MÁRCIA LUZIA CONTE FIRME	13/12/1978	0
2766	MARCIA MARIA DO NASCIMENTO	13/08/1970	1
2767	MARCIA MEDEIROS DE LIMA	31/05/1967	0
2768	MÁRCIA PATRICIA SILVA CHAVES	24/07/1975	0
2769	MARCIA QUINTINO DE MORAES	13/01/1983	1
2770	MARCIA RAMALHO ALVES DOS SANTOS	17/04/1985	3
2771	MARCIA REGINA COSTA	11/07/1961	0
2772	MARCIA REGINA PINHEIRO TEIXEIRA	17/12/1969	0
2773	MÁRCIA RODRIGUES DOS SANTOS	12/08/1982	3
2774	MARCIA ROSANA COELHO DE G. DOS REIS	30/08/1972	0
2775	MARCIA SANTOS BARBOSA	19/12/1988	1
2776	MARCIA SILVA DIAS	28/08/1980	2
2777	MARCIA VEIGA REDEKOPP FIOROTO	22/08/1981	3
2778	MARCIANA PEREIRA TEIXEIRA SILVA	29/05/1989	1
2779	MARCIENE LUNA	02/05/1981	3
2780	MARCIENE SAMPAIO DO NASCIMENTO	27/12/1979	1
2781	MÁRCIO KISS	09/02/1970	0
2782	MÁRCIO MIRANDA MACHADO	05/08/1967	0
2783	MARCO MANUEL SABINO	16/07/1980	1
2784	MARCOS ANTONIO DE LIMA JUSTINO	23/10/1990	0
2785	MARCOS ANTÔNIO DE OLIVEIRA SOUSA	04/04/1991	0
2786	MARCOS ROBERTO MARIN	13/08/1971	4
2787	MARCOS ROGERIO JANOTI	17/03/1976	1
2788	MARCOS SAMUEL DOS SANTOS RODRIGUEZ	22/07/1999	0
2789	MARCOS SERRANO BLEY	02/06/1965	0
2790	MARCUS VINICIUS VARGAS VAZ	08/01/1987	0

E. M. "BERNARDINO DE SOUZA PEREIRA"

Rua Iguaçú, s/nº - Jardim corumbá - Itanhaém  
Telefone: 3422-4229

De: MARGARETE APARECIDA MONTEIRO MATIAS

Até: MERCIA REGINA SANTANA

SALA 1			
Nº DE ORDEM	NOME	DATA DE NASCIMENTO	N.º DE FILHOS MENORES DE 18 ANOS
2791	MARGARETE APARECIDA MONTEIRO MATIAS	19/02/1981	2
2792	MARGARETH OLIVEIRA DE ALMEIDA	29/03/1972	0
2793	MARGARETH PATRICIA REGARMUTO CUNHA	24/04/1967	0
2794	MARGHERITA FATIMA BRANCATO	03/04/1976	1
2795	MARIA ALDENOURA DE ANDRADE CASTRO	13/01/1972	0
2796	MARIA ALICE MOREIRA DA SILVA	04/11/1988	0
2797	MARIA ALVES TENORIO	15/08/1974	0
2798	MARIA ANDERLANGIA BERNADO DOS SANTOS	22/03/1981	1
2799	MARIA APARECIDA ADÃO XAVIER	05/12/1965	0
2800	MARIA APARECIDA ALEXANDRE DOS SANTOS	03/02/1970	0
2801	MARIA APARECIDA ASSIS DOS SANTOS	14/12/1983	3
2802	MARIA APARECIDA DA SILVA AGUIAR	11/05/1980	2
2803	MARIA APARECIDA DE FREITAS	28/08/1968	0
2804	MARIA APARECIDA DE JESUS SANTOS	14/10/1961	0





2805	MARIA APARECIDA DE OLIVEIRA	30/08/1979	1
2806	MARIA APARECIDA DE SANTANA	24/11/1976	0
2807	MARIA APARECIDA DE SOUZA	18/04/1972	0
2808	MARIA APARECIDA DOS ANJOS AGUIAR	19/09/1977	1
2809	MARIA APARECIDA FERREIRA SANTOS	27/03/1963	0
2810	MARIA APARECIDA JUSTINO DA SILVA	22/06/1971	0
2811	MARIA APARECIDA LUCAS SANTOS	23/08/1962	0
2812	MARIA APARECIDA MOREIRA	17/11/1957	0
2813	MARIA APARECIDA PRADO MARTINS	03/04/1992	0
2814	MARIA APARECIDA RODRIGUES FERREIRA	21/07/1959	0
2815	MARIA ARGENE DE SOUZA LELIS	19/09/1983	0
2816	MARIA CARINA SOARES DA SILVA	19/10/1988	2
2817	MARIA CARLA SANTANA DE CARVALHO	18/07/1990	2
2818	MARIA CAROLINA BERNARDES ATAMANCZUK	08/11/1993	1
2819	MARIA CAROLINA DOS SANTOS SILVA	29/07/1995	0
2820	MARIA CAROLINA TESSARI BILLER RIBEIRO	03/07/1998	0

## SALA 2

Nº DE ORDEM	NOME	DATA DE NASCIMENTO	N.º DE FILHOS MENORES DE 18 ANOS
2821	MARIA CECÍLIA DA COSTA CAMPOS	15/10/1976	2
2822	MARIA CECILIA RAMOS BRANDAO	03/01/1982	1
2823	MARIA CELIA PEDROSO	22/10/1954	0
2824	MARIA CICERA NUNES DE ASSIS	15/02/1982	1
2825	MARIA CLAUDETE MUNIZ	06/05/1972	2
2826	MARIA CRISTINA DA SILVA RODRIGUES	20/01/1967	0
2827	MARIA CRISTINA DOS SANTOS	29/09/1963	0
2828	MARIA CRISTINA GOMES BEZERRA SANTOS	25/07/1971	0
2829	MARIA CRISTINA GUGANI	18/09/1960	0
2830	MARIA CRUZ DO NASCIMENTO DA SILVA	10/01/1963	0
2831	MARIA DA APARECIDA SOARES	08/11/1961	1
2832	MARIA DA PENHA FERNANDES DA SILVA	10/05/1969	1
2833	MARIA DA SOLIDADE SILVA	03/06/1977	2
2834	MARIA DANIELLA BEZERRA DA SILVA	01/11/1987	2
2835	MARIA DAS GRAÇAS SOARES DA SILVA	12/02/1969	1
2836	MARIA DE FATIMA DAVID	10/04/1966	0
2837	MARIA DE FÁTIMA DE OLIVEIRA PAIVA	24/12/1957	0
2838	MARIA DE FATIMA DOS SANTOS	03/10/1977	1
2839	MARIA DE FATIMA SANTANA DOS SANTOS	30/04/1975	1
2840	MARIA DE FATIMA SANTOS NOGUEIRA	12/10/1963	0
2841	MARIA DE FREITAS LIMA	26/08/1959	0
2842	MARIA DE LOURDES A. DOSA. AMARO MARTINS	14/05/1995	1
2843	MARIA DE LOURDES PEREIRA DE ALMEIDA	14/12/1976	2
2844	MARIA DE LURDES MANOEL DA SILVA	06/01/1988	2
2845	MARIA DO CARMO DA SILVA	15/04/1957	0
2846	MARIA DO CARMO DOS SANTOS DE ALMEIDA	06/05/1970	1
2847	MARIA DO CARMO RODRIGUES DE ALMEIDA	15/04/1970	1
2848	MARIA DO SOCORRO DA CONCEIÇÃO DA SILVA	09/01/1970	1
2849	MARIA DO SOCORRO DA COSTA MENEZES	10/07/1968	1
2850	MARIA EDUARDA CARREIRA DE SOUZA LOPES	22/10/1999	0

## SALA 3

Nº DE ORDEM	NOME	DATA DE NASCIMENTO	N.º DE FILHOS MENORES DE 18 ANOS
2851	MARIA EDUARDA DO CARMO DIAS	04/04/1999	0
2852	MARIA EDUARDA MESSIAS DE ARAUJO	09/09/2000	0
2853	MARIA EDUARDA NASCIMENTO SCHMIDT	06/02/1992	1
2854	MARIA ELIANE DO NASCIMENTO SILVA	02/08/1971	2
2855	MARIA ELISANGELA DOS SANTOS	26/02/1979	0
2856	MARIA ELIZA DOS PASSOS PIMENTEL	01/12/1968	2
2857	MARIA FATIMA SANTANA PEREIRA	13/05/1956	0
2858	MARIA FERNANDA DE ALMEIDA AGUIAR	28/03/1984	0
2859	MARIA FERNANDA FÉLIX SILVESTRE	11/12/1986	0
2860	MARIA FRANCISCA SILVA ARAÚJO	13/03/1972	2
2861	MARIA GABRIELA DE SOUZA SABINO	01/10/1996	0
2862	MARIA GABRIELA SANTANA DA SILVA	27/09/1996	0
2863	MARIA GABRIELLA JACQUES	10/03/1982	3
2864	MARIA GLESIANE DOS SANTOS	29/08/1994	0
2865	MARIA GORETTI NASCIMENTO DOS S. CRUZ	16/05/1969	0
2866	MARIA GUEDES PIMENTEL	26/11/1968	1
2867	MARIA HELENA ALVES DA SILVA	10/03/1974	1
2868	MARIA HELENA ALVES PEREIRA	18/05/1994	0
2869	MARIA HELENA BARROSO	01/05/1972	0

2870	MARIA HELENA DOS SANTOS LIMA	29/05/1978	1
2871	MARIA HELENA RODRIGUES NEVES	12/06/1982	3
2872	MARIA ILMA DA SILVA AGOSTINHO	08/06/1960	0
2873	MARIA ILZA DE ALMEIDA	17/06/1960	0
2874	MARIA INES REIS DE ANDRADE	02/07/1951	0
2875	MARIA INEZ COSTA ALMEIDA	21/01/1964	2
2876	MARIA ISABEL CARDOZO DE SA	28/04/1995	2
2877	MARIA ISABEL DE ASSUNÇÃO CUSTÓDIO CRUZ	15/08/2000	0
2878	MARIA ISABEL LORENA DE SOUZA	31/03/1962	0
2879	MARIA IVANILDA DOS SANTOS	06/04/1976	1
2880	MARIA IVONICE BRAGA SANTOS	21/12/1971	2

## SALA 4

Nº DE ORDEM	NOME	DATA DE NASCIMENTO	N.º DE FILHOS MENORES DE 18 ANOS
2881	MARIA IZABEL FERREIRA	11/11/1974	1
2882	MARIA IZABEL MACHADO CAMARGO	06/04/1991	0
2883	MARIA JAILZA DE LIRA	28/09/1983	1
2884	MARIA JEANE DA SILVA SANTOS	17/03/1992	0
2885	MARIA JOSÉ DA CONCEIÇÃO	23/03/1963	0
2886	MARIA JOSE DA LUZ SANTANA	16/11/1961	0
2887	MARIA JOSE DE LIMA	13/01/1974	0
2888	MARIA JOSÉ DOS SANTOS	30/11/1959	0
2889	MARIA JOSÉ MOREIRA PINHO	18/03/1967	0
2890	MARIA JOSE NACCARATO	22/11/1983	1
2891	MARIA JOSÉ NASCIMENTO	02/11/1975	0
2892	MARIA JOVANETE DE BARROS SOUSA	28/06/1975	2
2893	MARIA LADJA DO NASCIMENTO	11/08/1983	4
2894	MARIA LAÍS DA CONCEIÇÃO DA SILVA	07/07/1989	0
2895	MARIA LAURA OLIVEIRA DE ANDRADE	07/06/1999	0
2896	MARIA LUCIA DOS PASSOS	11/06/1969	0
2897	MARIA LUCIA GOMES	05/07/1961	0
2898	MARIA LÚCIA GONCALVES	21/09/1969	0
2899	MARIA LUIZA BONFIM MIGUEL DA SILVA	04/01/1999	0
2900	MARIA LUIZA DO NASCIMENTO SANTOS	17/09/1984	1
2901	MARIA LUIZA FRANCISCONI	27/05/1959	0
2902	MARIA LUÍZA GUIDELE	24/09/1998	0
2903	MARIA LUSINETE PEREIRA RODRIGUES	28/09/1977	0
2904	MARIA LUZIA NASCIMENTO MACHADO	18/05/1979	1
2905	MARIA MADALENA E. DIAS DA S. NASCIMENTO	11/08/1995	1
2906	MARIA MADALENA FRAZÃO DA SILVA ALVES	22/08/1973	2
2907	MARIA MARTA MACHADO FARIA	09/02/1969	0
2908	MARIA NADYEGE DE SOUZA SIQUEIRA	28/05/1978	1
2909	MARIA NATANAELMA SOARES DOS SANTOS	28/10/1969	1
2910	MARIA PAULA MARINHO LASTELLA	25/10/2000	0

## SALA 5

Nº DE ORDEM	NOME	DATA DE NASCIMENTO	N.º DE FILHOS MENORES DE 18 ANOS
2911	MARIA PUREZA DA SILVA GOMES	16/07/1964	0
2912	MARIA QUITÉRIA DE OLIVEIRA	15/03/1973	0
2913	MARIA RAFAELA CINTRA SIQUEIRA	10/03/1991	2
2914	MARIA RAIMUNDA ALVES DE SOUZA	17/11/1972	2
2915	MARIA RAYANE LIMA DA COSTA	06/05/1994	1
2916	MARIA REJANE GOMES DE MELO	28/11/1961	0
2917	MARIA RENATA BARROS AGUIAR	11/03/1989	0
2918	MARIA RITA CASSIA DA SILVA	08/07/1966	3
2919	MARIA RITA MOREIRA TOTI CORELIANO	19/08/1978	0
2920	MARIA RITA TEIXEIRA SOTO	08/07/1986	0
2921	MARIA ROSA MOSCA	01/10/1982	3
2922	MARIA ROSANA DA SILVA	15/11/1980	1
2923	MARIA ROSANGELA ANDRADE VASCONCELOS	04/01/1974	1
2924	MARIA ROSINEIDE DOS SANTOS	08/10/1974	1
2925	MARIA SALETE DOS SANTOS	02/03/1984	1
2926	MARIA SALETE LINS D'EMERY	02/10/1960	0
2927	MARIA SAMARA DE SOUZA SANTOS	04/01/1989	1
2928	MARIA SIMONE DE ALENCAR SANTANA	27/04/1938	1
2929	MARIA SIMONE PEREIRA FREIRE	17/09/1984	3
2930	MARIA SIRLENE ALVES LEITE COQUEIRO	28/05/1966	0
2931	MARIA SUELI LIMA HENRIQUE	10/03/1966	1
2932	MARIA TELMA CRUZ	02/10/1960	0
2933	MARIA TELMA DOS SANTOS COSTA	17/03/1967	1
2934	MARIA TERESA DE PAULA	20/05/1961	0
2935	MARIA VALDIRENE SILVA SANTOS	01/10/1977	0

2936	MARIA VALDISA FERREIRA DE OLIVEIRA	08/06/1960	0
2937	MARIA VERÔNICA MARQUES DE ALMEIDA	21/09/1964	0
2938	MARIA VICTORIA SANTOS	23/08/1998	0
2939	MARIA VITORIA DE SOUZA DA SILVA	23/11/2000	0
2940	MARIANA APARECIDA DA COSTA SOUZA	24/03/1988	1

## SALA 6

Nº DE ORDEM	NOME	DATA DE NASCIMENTO	N.º DE FILHOS MENORES DE 18 ANOS
2941	MARIANA BARBOSA DOS SANTOS	08/09/1998	1
2942	MARIANA DA SILVA SANTOS	09/03/1996	1
2943	MARIANA DE ASSIS ROSCHEL	19/07/1985	0
2944	MARIANA DE JESUS DOMINGOS	23/12/1990	2
2945	MARIANA DOS SANTOS DIEGO	29/08/1990	1
2946	MARIANA DOS SANTOS FREITAS	04/03/1987	0
2947	MARIANA DOS SANTOS NASCIMENTO	19/01/1997	0
2948	MARIANA GABRIELA RAMIREZ DA SILVA	12/03/1992	2
2949	MARIANA GARCIA IGESCA	05/10/1991	0
2950	MARIANA GONZAGA CAMARGO	10/04/1990	3
2951	MARIANA GRAZIANO LUCATS	20/02/1990	0
2952	MARIANA GUALBERTO DE ALMEIDA	08/02/1990	2
2953	MARIANA LEITE SUPRIMIO ZUCO	04/05/1985	2
2954	MARIANA MARTINS RIBEIRO	07/06/1996	0
2955	MARIANA MIRIEN DA SILVA APOMPLO QUITERIO	19/06/1985	2
2956	MARIANA MONTEIRO FERNANDES	13/02/1997	0
2957	MARIANA NEVES CANTON	10/07/1995	0
2958	MARIANA OLIVEIRA LISBOA G. WAGNER	14/01/2000	0
2959	MARIANA PASCHOAL NEVES	08/07/1996	0
2960	MARIANA PEREIRA DA SILVA	03/03/1999	0
2961	MARIANA RAMIRO DA SILVA	26/07/1973	0
2962	MARIANA RODRIGUES DA SILVA	10/05/1996	0
2963	MARIANA THOMAZ DOS SANTOS	29/08/1982	2
2964	MARIANE DA SILVA MACIEL	24/06/1994	1
2965	MARIANE GOMES TERRINHA	29/01/1995	0
2966	MARIANE GONCALVES SILVA	05/09/1983	2
2967	MARIANE NORMÉ DE SOUZA	29/08/1987	2
2968	MARIANE SANTANA REDRAOGRIDE	06/04/1989	2
2969	MARIANE SIMAO GONÇALVES CRUZ	02/02/1990	3
2970	MARIANE THÁIS DA SILVA	05/12/1997	0

## SALA 7

Nº DE ORDEM	NOME	DATA DE NASCIMENTO	N.º DE FILHOS MENORES DE 18 ANOS
2971	MARIANNE APARECIDA ANGELINA P. MARTINS	02/07/1987	3
2972	MARIELE CRISTINA CARDOSO FERREIRA	23/03/1994	0
2973	MARIELENE DE SOUSA BALTAZAR ZOLLO	31/07/1990	0
2974	MARIELI ELITA MARTINS LEAL DE SOUZA	01/10/1993	0
2975	MARIELLE DOS SANTOS LOPEA DE LIMA	28/01/1998	0
2976	MARILDA GOUVÊA TOMÉ DA CRUZ	13/02/1958	0
2977	MARILÉIA SOARES DA SILVA	29/03/1981	1
2978	MARILENE CRUZ FERREIRA DE OLIVEIRA	13/08/1986	1
2979	MARILENE DA COSTA VITOR LOPES	14/08/1975	2
2980	MARILENE EUGENIO DOS SANTOS	10/06/1970	0
2981	MARILENE GUILHERME DOA SANTOS	18/05/1962	0
2982	MARILENE LIRA	31/08/1964	0
2983	MARILENE MARINHO DA SILVA	10/07/1968	1
2984	MARÍLIA GABRIELLA GOMES PEREIRA	24/09/1982	0
2985	MARÍLIA GONZAGA FERREIRA	20/09/1960	0
2986	MARILIS RODRIGUES ALVES	16/01/1991	1
2987	MARILZA BATISTA AZEVEDO	01/02/1970	0
2988	MARINA DE OLIVEIRA MANGIA DE SOUZA	13/02/1986	0
2989	MARINA FÉLIX DA SILVA	08/10/1992	0
2990	MARINA FERREIRA BARBOSA DE LIRA	04/03/1956	0
2991	MARINA GALVÃO ALVES	24/09/1980	4
2992	MARINA PRADO ALVES SANTOS	10/03/1992	1
2993	MARINA PRUDENCIO FREIRE DE CARVALHO	26/04/1964	0
2994	MARINALVA FLORIANO DA PAIXÃO	17/05/1994	0
2995	MARINEIDE APARECIDA ARO GARCIA	24/06/1974	0
2996	MARINEUDE SILVA DE ARAUJO	27/12/1971	1
2997	MARINEZ TENÓRIO DA SILVA	24/01/1961	0
2998	MARINUZA TEIXEIRA DA SILVA	22/03/1963	0
2999	MARISA DE FREITAS MIRANDA	10/07/1985	0
3000	MARISA DE LIMA GERALDI	27/05/1969	0



SALA 8			
Nº DE ORDEM	NOME	DATA DE NASCIMENTO	N.º DE FILHOS MENORES DE 18 ANOS
3001	MARISA DE SOUZA AMORIM	11/12/1990	1
3002	MARISA SOLANGE DE SOUSA	18/02/1969	0
3003	MARISOL ALVES FERREIRA	13/09/1992	0
3004	MARIVALDO OLIVEIRA DO CARMO	18/05/1984	0
3005	MARIVANIA GONÇALVES LEAL	12/05/1984	2
3006	MARJORIE DA SILVA MENEZES FIRMINO	16/04/1993	3
3007	MARLEIDE SANTOS DA CUNHA	10/02/1989	2
3008	MARLENE APARECIDA DA SILVA	19/09/1978	1
3009	MARLENE CAETANO FRAGA LOPES	02/10/1973	0
3010	MARLENE DA CONCEIÇÃO CLEMENTE	18/06/1972	0
3011	MARLENE DA SILVA	22/11/1973	0
3012	MARLENE DOS SANTOS MAZZI	15/08/1984	4
3013	MARLENE EUGENIA DA SILVA SANTOS	03/04/2000	1
3014	MARLENE OLIVEIRA DA SILVA	24/06/1976	2
3015	MARLENE SILVA DE OLIVEIRA	11/03/1971	2
3016	MARLEY DE DE SOUZA FIGUEREDO	11/11/1974	0
3017	MARLI ALMEIDA DE SOUZA	14/01/1978	2
3018	MARLI CONCEIÇÃO GONZAGA DOS ANJOS	08/12/1956	0
3019	MARLI CRISPIM FARIAS MACHADO	23/07/1966	0
3020	MARLI DE NOVAIS	21/09/1960	0
3021	MARLI FELIX DE OLIVEIRA	21/07/1982	1
3022	MARLI RODRIGUES DE OLIVEIRA	15/06/1975	0
3023	MARLI ROSANGELA DE SOUZA PARACAMPOS	23/09/1969	0
3024	MARLUCE MENDES	28/11/1988	0
3025	MARLUCE SANTOS DO ROSÁRIO	20/02/1989	0
3026	MARLUCIA FARIAS SANTOS	01/07/1990	4
3027	MARLY BATISTA DE MORAES	24/06/1967	0
3028	MARLY DE MORAES	20/09/1974	1
3029	MARLY DE SOUZA PEREIRA AGÊNCIA	08/12/1970	2
3030	MARLY PALMA DOS SANTOS	12/08/1978	1

SALA 9			
Nº DE ORDEM	NOME	DATA DE NASCIMENTO	N.º DE FILHOS MENORES DE 18 ANOS
3031	MARTA DA SILVA CRESCENCIO ONOFRE	27/10/1966	2
3032	MARTA REGINA FUNDADOR	12/01/1983	1
3033	MARTA SIMONE DE MELO SILVA	14/07/1988	1
3034	MARTHA GUIMARÃES	25/11/1960	1
3035	MARY DE FREITAS	07/02/1959	0
3036	MARY DOS REIS VIEIRA	03/04/1986	1
3037	MARY ELEN COSTA DA SILVA	17/04/1975	1
3038	MARYANE EIRE DOS SANTOS	23/06/1991	1
3039	MATHEUS BASTOS MENEZES	18/12/1998	0
3040	MATHEUS DA SILVA PEREIRA	16/04/2000	0
3041	MATHEUS DE JESUS DA SILVA	04/08/1997	0
3042	MATHEUS ESTEVAM DA SILVA	30/08/1998	0
3043	MATHEUS FLORIANO DE SOUZA	09/06/1999	0
3044	MATHEUS GABRIEL DO NASCIMENTO SILVA	11/11/2001	0
3045	MATHEUS JUNQUEIRA AMARO DA SILVA	29/07/1997	0
3046	MATHEUS LIMA DA SILVA	09/02/1998	0
3047	MATHEUS MERLUDE VICENTE	18/08/1999	0
3048	MATHEUS RIBEIRO COELHO	12/01/1997	0
3049	MATHEUS SANCHES DE FONTES COSTA	30/05/1997	0
3050	MATHEUS SOUZA MELO	07/11/1999	0
3051	MATHEUSQUEIROZ DOS SANTOS	10/06/1995	0
3052	MATILDE FATIMA DE SOUZA	10/12/1957	0
3053	MATILDE JOSE RIBEIRO	16/10/1957	0
3054	MAURICIO CRISTIANO DORSA	25/05/1972	1
3055	MAURÍCIO PEDRO COSTA E SILVA	24/07/1999	0
3056	MAYARA ACSANE ALVES CALADO	02/06/1999	1
3057	MAYARA ALBERS SANTOS LEMOS	17/03/1995	0
3058	MAYARA ARAUJO PAIVA DA SILVA	08/05/1997	0
3059	MAYARA BRANDÃO TEIXEIRA MODELLI	01/12/1990	3
3060	MAYARA BRITO DOS SANTOS	03/08/1996	0

SALA 10			
Nº DE ORDEM	NOME	DATA DE NASCIMENTO	N.º DE FILHOS MENORES DE 18 ANOS
3061	MAYARA CASTAGINI DA SILVA	02/09/1992	1
3062	MAYARA CRISTINA DA COSTA	19/09/1996	0
3063	MAYARA CRISTINA VICENTE DOS SANTOS	03/06/1994	0

3064	MAYARA DA SILVA ZIMMERMANN	19/08/1992	1
3065	MAYARA DE ABREU TERRON	03/01/1991	2
3066	MAYARA DE OLIVEIRA CLAUDIO	18/07/1988	2
3067	MAYARA DOS SANTOS	31/08/1996	1
3068	MAYARA FLORIANO DE SOUZA	04/08/1993	2
3069	MAYARA FURTADO SPAGIARI DA CUNHA	04/08/1989	2
3070	MAYARA LUIZA RIBEIRO SHIMABUKURO	31/12/2000	0
3071	MAYARA MARCELA GOMES CRUZ	27/08/1995	1
3072	MAYARA NAVYNNE SILVA FERREIRA	15/04/1987	2
3073	MAYARA PRADO DE ARAUJO SILVA	03/09/1995	1
3074	MAYARA RIBEIRO CAMPOS DOS SANTOS	14/01/1990	2
3075	MAYARA SOARES LIMA	22/10/1996	1
3076	MAYARA SUITER CENINI	21/09/1990	0
3077	MAYCKSON BRENNO RIBEIRO DA SILVA	03/05/1998	0
3078	MAYLA MARINA CARNIO	14/05/1995	1
3079	MAYRA ALVES DA SILVA LIMA	18/02/1993	1
3080	MAYRA DE SOUZA	13/09/1992	0
3081	MAYRA DOS SANTOS THOMAZ	08/06/1990	2
3082	MAYRA RIBEIRO CAPRONI	06/02/1995	0
3083	MAYRA SABINO FREITAS	24/07/1998	0
3084	MEC CIENY JANSEN RAPOSO	27/08/1997	0
3085	MEIRE LEANDRO DOS SANTOS FERREIRA	15/10/1967	0
3086	MÉLANI CRISTINA DA SILVA	26/11/1974	0
3087	MELISSA DOS SANTOS SILVA	18/10/2000	0
3088	MELISSA OLIVEIRA VENANCIO	16/05/2000	0
3089	MELISSA SANTANA SANCHES DOS ANJOS	19/07/1998	0
3090	MERCIA REGINA SANTANA	25/08/1977	3

**E. M. "PROFESSORA FILOMENA DIAS APELIAN"**

Rua Existente, 31 - Jardim Bopiranga - Itanhaém

Telefone: 3425-6660

De: MERIANA MARIA MENDES SOARES DE LIMA

Até: PAULA SILVA DO Couto

SALA 1			
Nº DE ORDEM	NOME	DATA DE NASCIMENTO	N.º DE FILHOS MENORES DE 18 ANOS
3091	MERIANA MARIA MENDES SOARES DE LIMA	15/10/1973	1
3092	MERIELE ANGELA DE SOBRAL	28/06/1978	2
3093	MERLYN JARY SANTOS	17/09/1985	1
3094	MICAELA PAULINO ELEUTERIO	20/03/1998	0
3095	MICAELE RODRIGUES BRUNO	08/09/1995	0
3096	MICAL ROCHA DOS SANTOS	16/04/1996	0
3097	MICHAEL YOSHIMORI	08/04/1978	1
3098	MICHAELLA FLORES VIOLADO	19/01/1996	0
3099	MICHEL RICARDO LAURENTINO DA SILVA	21/02/1989	0
3100	MICHELA DOS SANTOS	26/02/1980	1
3101	MICHELE ALOMA MOURA DOS SANTOS	27/02/1992	0
3102	MICHELE ALVES CAMARGO DE LIMA	16/01/1990	0
3103	MICHELE AMORIM SANTOS	21/11/1983	2
3104	MICHELE APARECIDA OLÍMPIO N. DE SOUZA	02/07/1983	0
3105	MICHELE AUGUSTA SOUZA THOMAZ	20/04/1997	0
3106	MICHELE DA CONCEIÇÃO DA SILVA	29/06/1990	2
3107	MICHELE DE ARAUJO AZEVEDO LIMA	18/02/1976	1
3108	MICHELE DE ASSIS GALAN	08/11/1991	3
3109	MICHELE DE PAULA HALCSICK ANDREOTTI	24/11/1988	2
3110	MICHELE FARIAS QUEIROZ	05/05/1991	0
3111	MICHELE PAZ AFONSO	22/04/1990	3
3112	MICHELE SANTOS SILVA	12/08/1985	2
3113	MICHELE SOUZA SILVA	08/05/1978	0
3114	MICHELE TEODOSO DE ANDRADE PINTO	02/09/1987	2
3115	MICHELI DA SILVA	28/04/1986	3
3116	MICHELI MARIA DA PAZ COSTA	19/11/1984	3
3117	MICHELI MARTINS LEITE NASCIMENTO	20/07/1998	1
3118	MICHELI NASCIMENTO DA SILVA BARROSO	02/04/1985	2
3119	MICHELE BARBOSA FLORINDO PRAXEDES	05/03/1991	2
3120	MICHELE COSTA AZEVEDO	02/08/1994	1

SALA 2			
Nº DE ORDEM	NOME	DATA DE NASCIMENTO	N.º DE FILHOS MENORES DE 18 ANOS
3121	MICHELE DA COSTA SILVA	04/08/1981	1
3122	MICHELE EDIMARA GUERRA	08/11/1986	4
3123	MICHELE MARCELA GOMES PEREIRA	25/09/1997	1
3124	MICHELE NOEMIA ALVES DE SOUZA	20/01/1989	2

3125	MICHELE RODRIGUES DE JESUS TEIXEIRA	15/07/1990	1
3126	MICHELE ROSSINHOLLI	07/04/1994	0
3127	MICHELLI HENRIQUE SANTOS DA SILVA	19/03/1999	0
3128	MICHELY MOREIRA DA SILVA	08/01/1996	0
3129	MICKAELY DOS SANTOS FERREIRA	29/04/2000	0
3130	MILAINE DE ALMEIDA SANTOS	02/10/1982	2
3131	MILCA MARIA DA SILVA FERREIRA	19/01/1980	2
3132	MILENA CARLA RIBEIRO DA SILVA	25/02/1980	1
3133	MILENA DA SILVA PUPO	02/02/1994	0
3134	MILENA MOITEIRO SILVA DOS SANTOS	05/01/2000	0
3135	MILENA PEREIRA PAULO	01/02/1998	0
3136	MILENA SANTIAGO DE SOUSA	28/02/1986	2
3137	MILENA SOUZA FERREIRA DA SILVA	02/11/1997	0
3138	MILENAR ALENCAR ALFREDO	30/10/1988	3
3139	MILENE ALVES DE ANDRADE	29/03/1996	0
3140	MILENE APARECIDA MELCHER ESTEVES	19/08/1991	1
3141	MILENE NOVAES COSTA	27/06/1980	2
3142	MILLENA CRISTINA DA SILVA	26/01/1999	0
3143	MILLENY SILVA SOUSA	09/03/2000	0
3144	MILSON LUIS CAMARGO DA SILVA	22/08/1991	0
3145	MIQUELE PEREIRA DE CASTRO	14/03/1984	0
3146	MIRELA VITORIA GONÇALVES M. DOS SANTOS	23/04/1991	1
3147	MIRELLA JIMENES MARTELLO	31/01/1989	1
3148	MIRIÃ DE FÁTIMA SILVA SANTOS	14/09/2000	0
3149	MIRIÃ MARTINS DOS REIS VELLAR	30/10/1967	0
3150	MIRIÃ REGINA DE ALMEIDA	22/12/1997	1

SALA 3			
Nº DE ORDEM	NOME	DATA DE NASCIMENTO	N.º DE FILHOS MENORES DE 18 ANOS
3151	MIRIA RUTE TALAVEIRA CARDOSO SOARES	21/12/1988	1
3152	MIRIAM ALVES MAGALHÃES CALASANS	02/09/1983	3
3153	MIRIAM APARECIDA ALVES DA SILVA	25/10/1984	2
3154	MIRIAM CRISTINA DOS SANTOS	05/08/1981	1
3155	MIRIAM DA SILVA MELLO	18/05/1985	1
3156	MIRIAM DE OLIVEIRA SANTOS BEZERRA	27/05/1997	0
3157	MIRIAM DOS SANTOS DIEGO	19/09/1995	1
3158	MIRIAM KEIKO ISHIDA	16/11/1978	1
3159	MIRIAM MANZINI DO ESPIRITO SANTO	21/02/1994	2
3160	MIRIAM MARIANO NEVES	03/05/1973	2
3161	MIRLEY GRACIELA DIAS	10/06/1985	2
3162	MISLAINE MARIA DE NOVAIS	21/05/1985	2
3163	MISLAINE SILVA SANTOS GUIMARÃES	08/02/1986	2
3164	MISLENE DIAS	24/02/1979	2
3165	MONALISA LUGARESI	18/09/1975	2
3166	MÔNICA ANDRÉA SEGURA SANCHES	03/02/1972	1
3167	MÔNICA APARECIDA ROCHA SILVA	26/02/1999	0
3168	MONICA CRISTINA DE JESUS FRANCO	26/04/1989	2
3169	MONICA CRISTINA F. DE MOJANA DI COLOGNA	04/06/1969	0
3170	MONICA DE JESUS PELLEGRINO	05/10/1982	3
3171	MONICA DOS SANTOS VIEIRA	21/10/1991	1
3172	MONICA FERREIRA DA PAZ	18/12/1979	1
3173	MÔNICA FERREIRA SANTOS	28/02/1984	1
3174	MÔNICA FRANCISCO	14/07/1979	4
3175	MONICA FRUTUOSO CREPALDI	11/07/1978	1
3176	MÔNICA GONÇALO PEREIRA	05/05/1987	1
3177	MONICA NUNES DOS SANTOS	27/08/1983	4
3178	MONICA PIRES DE S. LIMA	21/03/1967	1
3179	MÔNICA POLARA ZOZO	07/10/1975	3
3180	MÔNICA ROCHA SANTOS DE MELLO	29/04/1969	0

SALA 4			
Nº DE ORDEM	NOME	DATA DE NASCIMENTO	N.º DE FILHOS MENORES DE 18 ANOS
3181	MONICK CRISTINI NASCIMENTO COUTO	05/11/1997	1
3182	MONIKELLY RODRIGUES	24/02/1996	0
3183	MONIQUE PINHEIRO MENDES AMERICO	21/10/1991	2
3184	MONISA PAULA DA COSTA	03/04/2000	0
3185	MORGANA DA SILVA DUARTE	17/10/1983	0
3186	MORGANA SILVA DO NASCIMENTO SOUZA	15/12/1992	0
3187	MORGIANE DA SILVA RIBEIRO	22/09/1988	0
3188	MORONI DA SILVA RAMOS	07/08/2000	0
3189	MUNIQUE DOS SANTOS PINTO	21/03/1991	0
3190	MURILO MURCELLI DOS SANTOS	10/11/1999	0
3191	MYCHELE ALEXANDRA ALVAREZ DA CRUZ	08/01/1982	2





3192	MYKAELLA ELRYAN ALVES DE AQUINO	15/04/1996	0
3193	MYRIAN VANESSA DAMASCENO RAMOS	22/12/1998	1
3194	NÁDIA LOPES SILVA	30/01/1980	0
3195	NADIA MAGALI DO CARMO SOUZA	29/05/1980	2
3196	NADIELY JAINE DOS SANTOS	08/07/1998	1
3197	NADIENE DE MELO SILVA	10/07/1982	0
3198	NADINE ROCCO RODRIGUES	17/02/1993	0
3199	NADJA DE SOUZA NASCIMENTO	01/01/1977	2
3200	NAIADY CAROLINY FERREIRA TORRES	27/09/1989	0
3201	NAIANA GOMES CORTEGOSSO ANDRADE	07/09/1990	2
3202	NAIARA DOS SANTOS BALEJO LOPES	04/03/1998	0
3203	NAIARA LOPES ALVES BERINGUI	26/11/1982	2
3204	NAIARA MOREIRA SANTOS	17/11/1995	2
3205	NAIARA PANTEL	11/12/1989	0
3206	NAIARA PAULO DOS SANTOS	12/01/1988	2
3207	NAIDE PAULINO DA SILVA	03/07/1984	2
3208	NAINHA RODRIGUES BARREIROS	27/02/1988	0
3209	NAIR DA CONCEICAO GOMES	25/03/1983	0
3210	NAIZE DE GODOY	05/04/1959	0

## SALA 5

Nº DE ORDEM	NOME	DATA DE NASCIMENTO	N.º DE FILHOS MENORES DE 18 ANOS
3211	NAJLA SOARES DE SOUSA	02/03/1994	0
3212	NALBA LUCENA DA SILVA	05/06/1969	0
3213	NANCI CORREA BLANCO	17/02/1974	0
3214	NARAIANA OLIVEIRA CAMPOS	20/04/1990	2
3215	NASINHA NASCIMENTO PEREIRA DA SILVA	01/10/1999	0
3216	NATACHA CARVALHO DO NASCIMENTO SANTOS	22/05/1999	0
3217	NATALI OLIVEIRA DA SILVA	11/01/2001	0
3218	NATALI VASCONCELOS DE LIMA	18/06/1997	0
3219	NATALIA ALVES DOS SANTOS	09/08/1985	3
3220	NATALIA APARECIDA MENDES DE OLIVEIRA	21/12/2000	0
3221	NATÁLIA CAMPOS GARCIA	10/03/1996	0
3222	NATALIA DA SILVA CARVALHO	26/08/1996	0
3223	NATÁLIA DA SILVA PEREIRA	25/12/1998	0
3224	NATALIA DE OLIVEIRA SANTIAGO	18/11/1985	0
3225	NATÁLIA DIAS DOS SANTOS	26/02/1998	0
3226	NATALIA DOS SANTOS CLAUDIANO	06/12/1991	0
3227	NATÁLIA FIFRES MUNIZ	17/07/1990	0
3228	NATALIA GONALVES DE ANDRADE SOUZA	11/04/2000	1
3229	NATÁLIA LEITE BERNADINO	14/04/2000	0
3230	NATÁLIA LOPES NANARTONIS	05/04/1999	0
3231	NATALIA MONTEIRO DA SILVA	24/12/1996	0
3232	NATALIA PEREIRA	17/01/1988	2
3233	NATÁLIA PEREIRA DA SILVA	04/03/2001	0
3234	NATÁLIA PEREIRA RIBEIRO	28/11/1998	1
3235	NATALIA ROZA CUSTODIO	05/04/1996	0
3236	NATALIA SANTANA MEIRELLES	03/09/1974	1
3237	NATALIA SANTOS OLIVEIRA	24/12/1995	1
3238	NATALIA SILVA DE SOUZA	16/06/1988	3
3239	NATÁLIA SILVA SANTANA	16/02/1992	2
3240	NATALIA TEIXEIRA DOS SANTOS	23/03/1996	1

## SALA 6

Nº DE ORDEM	NOME	DATA DE NASCIMENTO	N.º DE FILHOS MENORES DE 18 ANOS
3241	NATÁLIA TOBIAS DA SILVA	22/11/1996	0
3242	NATÁLIA VIANA ALVES	21/02/2000	0
3243	NATALÍCIO MARTINS PEREIRA ELIAS	30/05/1990	2
3244	NATALLY FERNANDA REBOLLO DANIEL	02/10/2000	0
3245	NATALY DOS SANTOS LIMA	14/01/1999	1
3246	NATALY SOUZA THOMAZ	11/07/1993	1
3247	NATAN OLIVEIRA DOS SANTOS	20/03/2000	0
3248	NATASHA ALVES DA SILVA	02/08/1985	3
3249	NATASHA APARECIDA LIRA DE AMORIM	03/07/1991	2
3250	NATASHA CARRO RAMOS DE SOUSA	07/10/1994	0
3251	NATASHA DA SILVA MONTEIRO	18/04/1999	1
3252	NATASHA FABIANA CRUZ	23/12/1996	1
3253	NATASHA LOUZADA OLIVEIRA	11/03/2000	0
3254	NATASHI APARECIDA GONÇALVES BECO	03/05/1986	1
3255	NATHALIA BARRETO DE SOUZA	05/04/2000	0

3256	NATHALIA BEZERRA OLIVEIRA DA SILVA	25/03/1997	0
3257	NATHALIA BILLER BRANDÃO DO PRADO	29/03/1992	0
3258	NATHALIA DA SILVA RODRIGUES	29/03/1999	0
3259	NATHALIA DE JESUS SOUSA LOPES	26/02/2000	0
3260	NATHALIA FERNANDES NAVARRO	24/12/1992	0
3261	NATHALIA FERRARI GUEDES	14/12/1991	0
3262	NATHALIA FERREIRA CARDOSO	27/12/1991	1
3263	NATHALIA JUNQUEIRA DA SILVA	26/09/1999	0
3264	NATHALIA PAES DOS SANTOS	10/09/2000	0
3265	NATHÁLIA PIRES DE ARAÚJO	23/04/1997	0
3266	NATHALIA REGINA VIANA RODRIGUES	18/01/1998	0
3267	NATHALIA SANCHES ALVES	02/02/1993	1
3268	NATHALIA SANTOS GONZAGA	28/12/1998	0
3269	NATHALIE GONÇALVES DOS SANTOS	30/12/1996	0
3270	NATHALY BARBOSA ROSSI	15/03/1998	1

## SALA 7

Nº DE ORDEM	NOME	DATA DE NASCIMENTO	N.º DE FILHOS MENORES DE 18 ANOS
3271	NATHALY MAYARA GIORDANO ALVES	15/08/1988	1
3272	NATHALY SILVA TERÇOLO	31/12/1998	0
3273	NATHANY QUEIROZ	05/05/1995	0
3274	NAURINDA GOMES QUINTANA	13/11/1963	0
3275	NAYANE KAROLINE SILVEIRA DOS SANTOS	14/12/1998	0
3276	NAYARA AMANDA CRUZ PRADO	25/05/1997	1
3277	NAYARA DA SILVA	18/02/1991	1
3278	NAYARA FREITAS DE OLIVEIRA	22/08/1988	2
3279	NAYARA GONÇALVES DA SILVA	31/12/1998	0
3280	NAYARA KAROLINE SANTANA TORRES	24/06/2000	0
3281	NAYARA LIMA DE OLIVEIRA COSTA	30/09/1994	1
3282	NAYARA MIRANDA DE LIMA	09/04/1991	0
3283	NAYARA MYLENA GOMES DE SOUZA	31/08/1997	0
3284	NAYARA NOGUEIRA FERNANDES SARAIVA	29/10/1996	1
3285	NAYARA ROCHA CORREIA	27/03/1994	0
3286	NAYARA RUANA DA SILVA ALMADA	28/11/1997	1
3287	NAYRA MARTINS PATEKOSKI SENNE	04/10/1995	2
3288	NAYRA VITORIA ALVES GIONGO	30/12/1998	0
3289	NEFI BORGES ALVERES	08/09/1998	0
3290	NEIDE INÁCIO DOS SANTOS	02/01/1971	0
3291	NEIDE MARIA DA SILVA DA SILVA	18/08/1969	1
3292	NEILA CAIRES DE ARAÚJO	24/04/1983	1
3293	NEIRFESON FREITAS MORGADO	16/01/1999	0
3294	NEIRI RAMOS DE SOUZA	10/08/1976	2
3295	NEKITA MOREIRA DO AMARAL	26/06/1988	0
3296	NELCI BUENO DE RAMALHO	24/12/1962	0
3297	NELCI MACAN GOMES DE MATOS	19/05/1965	0
3298	NEUSA APARECIDA DO PRADO NUNES	17/01/1966	1
3299	NEUSA DE CAMPOS	19/09/1972	4
3300	NEUSA MARIA DOS SANTOS	01/10/1955	0

## SALA 8

Nº DE ORDEM	NOME	DATA DE NASCIMENTO	N.º DE FILHOS MENORES DE 18 ANOS
3301	NEUSA MARIA JACINTO ALVES	02/12/1965	1
3302	NEUZA ALVES PONCE	06/04/1967	0
3303	NEUZA WERLICH	08/04/1964	0
3304	NEUZILENE CARLA RIBEIRO LUCAS	05/05/1981	1
3305	NICOLE ALICE FAGUNDES ROCHA	23/07/1998	0
3306	NICOLE APARECIDA ARES	30/04/1998	0
3307	NICOLE DE OLIVEIRA SILVA	11/03/1995	0
3308	NICOLE OLIVEIRA MESSIAS	01/10/2000	0
3309	NICOLI DA SILVA ROSA	02/09/1999	0
3310	NICOLI MONTEIRO DE NOVAES	28/08/1998	0
3311	NICOLI PATRICCI DA SILVA	04/04/2001	0
3312	NICOLLE DE ARRUDA CAMPOS	23/03/1997	0
3313	NICOLLY DOS SANTOS MARTINS	08/11/1999	0
3314	NICOLY GONÇALVES XARELI GOUVEIA	19/08/1993	0
3315	NICOLY MORENO	25/03/2000	0
3316	NILSON FRANCISCO DE ARAÚJO	06/03/1979	1
3317	NISLAINE DOS SANTOS DE FONTES	31/08/1998	0
3318	NÍVEA MARIA DOS SANTOS ROQUE	27/04/1978	2

3319	NIVIA ALESSANDRA GUIDOLIN	28/02/1966	0
3320	NIVIA DE SOUZA NASCIMENTO DA SILVA	16/04/1978	3
3321	NOEMI CORREA DE PAULA ORTHEY	25/03/1977	1
3322	NOEMI DE LOURDES PEREIRA	24/07/1980	1
3323	NOEMIA SOARES DE OLIVEIRA	30/12/1958	0
3324	NOVANDA DA CRUZ CARVALHO	09/07/1976	2
3325	NUBIA LAFAIETTE PEREIRA DOS S. MORAES	21/10/1984	1
3326	NUBIA RIBEIRO CAGGIANO	06/12/1993	1
3327	NUBIA SANTOS GONÇALVES	10/04/1991	0
3328	NULCEDIA ALVES DA SILVA	19/12/1970	2
3329	ODETE OLIVEIRA PEREIRA	10/12/1967	0
3330	ODILA DE BARROS RIBEIRO	12/02/1976	2

## SALA 9

Nº DE ORDEM	NOME	DATA DE NASCIMENTO	N.º DE FILHOS MENORES DE 18 ANOS
3331	ODILIA PEREIRA DE ALMEIDA	12/04/1965	1
3332	ODIR BENTO DE SOUZA	06/04/1974	1
3333	ODIZA BEZERRA DA MATTA	28/02/1961	0
3334	OLIVIA DE FATIMA LOURENÇO BARRANCO	18/09/1959	0
3335	OLIVIA MOLINA DE SOUZA	31/05/1996	0
3336	ONILDE APARECIDA FERREIRA DOS SANTOS	18/03/1970	1
3337	OSCAR RICARDO CAPONI ZAPATA	30/07/2001	0
3338	OSMAR ROBERTO ALVES MENZEL	08/07/1976	2
3339	OSMAR SILVA RIBEIRO FILHO	18/02/1986	0
3340	OSVALDO LOPES	03/07/1953	0
3341	OZANA LISBOA DE OLIVEIRA	16/01/1978	2
3342	OZENILDA UMBELINA PINHEIRO	31/07/1975	1
3343	PALOMA APARECIDA DE SOUZA	21/01/1992	0
3344	PALOMA CINTIA DE GRANDI	30/09/1982	3
3345	PALOMA CRISTINA ANDRADE DA SILVA	02/11/1997	1
3346	PALOMA CRISTINA LIMA	06/05/1985	3
3347	PALOMA DIAS IGNÁCIO	25/04/1996	0
3348	PALOMA DOS SANTOS SILVA	22/04/1997	2
3349	PALOMA GAMA RODRIGUES DOS SANTOS	30/05/1996	0
3350	PALOMA LIMA DE MENEZES	17/09/1989	1
3351	PALOMA OLIVEIRA NEVES	08/11/1992	1
3352	PALOMA RIBEIRO FONSECA BARBOSA	12/10/1995	0
3353	PALOMA SILVA RIZZO DE ANDRADE	12/07/1985	3
3354	PALOMA SILVANA POÇO DOS SANTOS SOARES	14/11/1993	1
3355	PALONMA DÁ SILVA DOS REIS BRANDÃO	03/12/1998	0
3356	PÂMELA AMORIM BARBOZA	16/07/1988	1
3357	PÂMELA APARECIDA DA SILVA	09/05/1996	0
3358	PÂMELA APOLINÁRIO GONÇALVES	26/10/1997	0
3359	PÂMELA BARBOSA MONTEIRO DOS S. SOUZA	07/08/1992	1
3360	PÂMELA CÁSSIA DA SILVA ALVES	18/11/1988	0

## SALA 10

Nº DE ORDEM	NOME	DATA DE NASCIMENTO	N.º DE FILHOS MENORES DE 18 ANOS
3361	PÂMELA CAVALCANTE SILVA	30/05/1992	3
3362	PÂMELA CRISTINA DOS REIS	14/09/1984	0
3363	PÂMELA DA SILVA MONTEIRO	11/08/1997	0
3364	PÂMELA DAMARIS BARBOSA	28/01/1986	1
3365	PÂMELA DE SA ALVES DE LIMA	20/02/1997	0
3366	PÂMELA DE SOUSA ZACARIAS	01/07/1998	0
3367	PÂMELA EMILYN MENEZES SANTIAGO	30/04/1991	1
3368	PÂMELA EUGENIA DOMINISKI DANTAS	09/09/1988	0
3369	PÂMELA FERNANDA COSTA MAIA	18/01/1993	1
3370	PÂMELA GABRIELLE QUARANTANI	15/03/1989	0
3371	PÂMELA MARCELA DANTAS SANTOS	21/01/2000	0
3372	PÂMELA OLÍVIA MANZIERI	03/06/1982	0
3373	PÂMELA PEREIRA DA SILVA	15/04/1995	0
3374	PÂMELA SANTOS DE CARVALHO MARIA	30/09/1999	1
3375	PÂMELLA CRISTINA ALMEIDA DE SOUZA	20/10/1997	0
3376	PÂMELLA CRISTINA COSTA BARBOSA	10/03/1996	1
3377	PÂMELLA FERNANDA BARBOSA COELHO	28/03/1999	0
3378	PÂMELLA SILVA SANTOS	17/11/1993	0
3379	PÂMILA SUELLE DA SILVA FRANÇA	14/04/1984	5
3380	PAOLA BRITO DA SILVA	26/10/1991	1
3381	PAOLA DE DEUS SANTOS	24/04/1998	0
3382	PAOLA PRADO DA SILVA	16/09/1994	0
3383	PAOLLA RAFAELA COSTA BARBOSA	01/10/1999	0
3384	PATINETE DOS SANTOS FAUSTINO	22/11/1983	2



3385	PATRICIA ALVES FARIA RICCIARDELLI	21/11/1984	2
3386	PATRICIA APARECIDA MIGUEL	14/08/1977	2
3387	PATRICIA APARECIDA VIEIRA	15/11/1976	0
3388	PATRICIA BARROS DE SOUSA	23/05/1999	2
3389	PATRICIA BATISTA DO NASCIMENTO	22/05/1988	1
3390	PATRICIA BRANT RODRIGUES FRANCO	18/10/1996	0

SALA 11			
Nº DE ORDEM	NOME	DATA DE NASCIMENTO	N.º DE FILHOS MENORES DE 18 ANOS
3391	PATRICIA BRITO GOMES DA SILVA	10/12/1978	2
3392	PATRICIA CARINA FERNANDES DA SILVA	23/06/1988	2
3393	PATRICIA CONCEIÇÃO DE SOUSA	28/02/1982	1
3394	PATRICIA COSTA	28/01/1969	0
3395	PATRICIA CRISTINA GALVÃO DOS SANTOS	17/01/1972	1
3396	PATRICIA DA CONCEIÇÃO ARAUJO LIMA	13/05/1989	0
3397	PATRICIA DA SILVA SOBRINHO	24/06/1986	2
3398	PATRICIA DE FATIMA DIAS	29/11/1984	0
3399	PATRICIA DE HOLANDRA DINIZ	15/05/1978	0
3400	PATRICIA DE LIMA	17/07/1973	1
3401	PATRICIA DE OLIVEIRA SOBRAL	09/01/1977	2
3402	PATRICIA DINIZ FERREIRA	15/04/1978	0
3403	PATRICIA DO CARMO MELLO	22/01/1986	1
3404	PATRICIA DOMINGOS DA CUNHA	06/05/1978	0
3405	PATRICIA DOS SANTOS	02/10/1970	0
3406	PATRICIA DOS SANTOS SANTANA	02/06/1989	0
3407	PATRICIA FAVERO DE BARROS AMATE	24/04/1984	3
3408	PATRICIA FLORÊNCIO DE LIMA CRUZ	25/03/1981	1
3409	PATRICIA FREIRE DOS SANTOS	26/05/1976	0
3410	PATRICIA FURTADO DA SILVA	30/10/1974	1
3411	PATRICIA GOMES	05/12/1975	0
3412	PATRICIA GOMES DE OLIVEIRA	19/11/1978	1
3413	PATRICIA HENGLES DE MORAIS	03/11/1973	1
3414	PATRICIA JOSE SILVA DOS SANTOS	03/02/1984	2
3415	PATRICIA LESSA AGUIAR LÉPORO	20/05/1986	1
3416	PATRICIA LUISADA DOS SANTOS	09/10/1998	1
3417	PATRICIA MARÇAL DE OLIVEIRA	21/01/1976	0
3418	PATRICIA MARIA DA SILVA	10/11/1996	0
3419	PATRICIA MAURICIO DE LIMA FRANCA	01/07/1978	1
3420	PATRICIA MEYRE GONÇALVES	09/08/1970	0

SALA 12			
Nº DE ORDEM	NOME	DATA DE NASCIMENTO	N.º DE FILHOS MENORES DE 18 ANOS
3421	PATRICIA NATACHA DA SILVA	25/06/1996	1
3422	PATRICIA RAMOS GUERREIRO	11/10/1971	1
3423	PATRICIA RIBEIRO DE LIMA	01/05/1996	1
3424	PATRICIA RIBEIRO MACHADO	21/03/2000	0
3425	PATRICIA RODRIGUES DOS SANTOS	26/01/1979	2
3426	PATRICIA RODRIGUES VIEIRA	21/07/1986	0
3427	PATRICIA SANTANA SANTOS	08/08/1996	1
3428	PATRICIA SANTOS DA SILVA CIRINO	21/11/1977	2
3429	PATRICIA SILVA DE JESUS	24/04/1983	0
3430	PATRICIA SILVA SANTOS	08/08/1989	1
3431	PATRICIA TERRA TARCHA	28/08/1982	3
3432	PATRICIA ZAMORA	11/12/1984	1
3433	PATRICK LUAN SOUSA MARTINS	23/10/1997	0
3434	PATRICK SANTOS SOUZA	05/03/1997	1
3435	PAULA ANTUNES DE SANTANA	01/06/1998	0
3436	PAULA ARIANE DE OLIVEIRA SENA	22/05/1995	0
3437	PAULA CARDOSO DE SOUZA	13/01/1996	0
3438	PAULA CRISTINA DO N. LIMA DE J. DE OLIVEIRA	24/03/1970	1
3439	PAULA CRISTINA DOS SANTOS	27/09/1975	1
3440	PAULA DA SILVA NASCIMENTO	30/07/1982	2
3441	PAULA DIAS GOMES DE OLIVEIRA	04/10/1981	2
3442	PAULA DIONISIO DA FONSECA	17/02/1997	1
3443	PAULA FERNANDA PAIVA VENÂNCIO	16/09/1982	0
3444	PAULA FERNANDES CAIRES MENEZES	17/12/1997	0
3445	PAULA FERNANDES LUCAS DA SILVA	11/04/1989	1
3446	PAULA KAROLYNE DE OLIVEIRA SANTOS	01/08/1994	1
3447	PAULA PERSIKE	15/09/1975	1
3448	PAULA REGINA COELHO	09/10/1989	2
3449	PAULA ROBERTA BRUNO DA SILVA	09/03/1981	2
3450	PAULA SILVA DO COUTO	04/10/1991	0

**E. M. "PROFESSORA MARIA CRISTINA DE MACEDO GOMES"**

Rua José Augusto Rodrigues, 30 – Parque Novaro - Itanhaém

Telefone: 3426-3259

 De: **PAULA ZANCO**

 Até: **ROBERTA BISPO DOS SANTOS**

SALA 1			
Nº DE ORDEM	NOME	DATA DE NASCIMENTO	N.º DE FILHOS MENORES DE 18 ANOS
3451	PAULA ZANCO	30/09/1996	0
3452	PAULO BARBOSA DA SILVA	30/12/1959	3
3453	PAULO CAVALCANTE TIBURCIO JUNIOR	11/06/1983	0
3454	PAULO HENRIQUE DA SILVA	13/06/1993	0
3455	PAULO HENRIQUE PEDRO DA SILVA	13/06/1999	1
3456	PAULO HENRIQUE SILVA LEITE	13/06/1999	0
3457	PAULO ISAAC AMORIM	17/06/1999	0
3458	PAULO ROBERTO NOVO DIAS BRITO	28/03/1995	0
3459	PAULO ROBERTO PANOFF ALVES	24/02/1989	0
3460	PAULO ROBERTO VARGAS VAZ	04/02/1992	0
3461	PAULO WANDERSON ALVES DE OLIVEIRA	04/09/1992	0
3462	PEDRO DAVI CAMARGO E SILVA	26/08/2001	0
3463	PEDRO DAVID MERINO DE ASSIS	01/08/1997	0
3464	PEDRO HENRIQUE DOS SANTOS	02/12/2000	0
3465	PEDRO HENRIQUE NOVO	30/12/1999	0
3466	PEDRO HENRIQUE SILVA SOUZA	16/05/2000	0
3467	PEDRO VILAS BOAS ILHA DE CAMPOS	25/11/1993	0
3468	PENÉLOPE JANZKOVSKI GALLI DE SOUZA	17/08/1989	1
3469	PERCIO GREGORIO NASCIMENTO JÚNIOR	31/05/1990	0
3470	PERLA DOS SANTOS DIAS SILVA	06/10/1980	1
3471	PÉROLA SILMARA PATRIANI MORAES	20/05/1986	2
3472	PETERSON GONÇALVES VILELA	23/06/1988	0
3473	PETERSON RENAN BARBOSA DA COSTA	26/03/1996	0
3474	PETRÔNIO MARTINS LEITE	23/10/1977	0
3475	PHABLO LOPES BEZERRA DA SILVA	13/01/1992	1
3476	PIERRE ANDRÉ ISRAEL	28/01/1982	0
3477	PILAR POITENA MOREIRA	13/05/1999	0
3478	PRICILA FERNANDES TEIXEIRA	04/04/1979	4
3479	PRICILA PASSOS DA SILVA COSTA	06/09/1985	1
3480	PRISCILA ANDRADE GOMES	07/07/1987	1

SALA 2			
Nº DE ORDEM	NOME	DATA DE NASCIMENTO	N.º DE FILHOS MENORES DE 18 ANOS
3481	PRISCILA BEZERRA DOS SANTOS	21/09/1990	1
3482	PRISCILA BISPO FERNANDES	07/12/1985	0
3483	PRISCILA CARVALHO	20/05/1992	2
3484	PRISCILA CASTRO DE OLIVEIRA	28/06/1985	2
3485	PRISCILA DA SILVA RODRIGUES	18/01/1987	2
3486	PRISCILA DA SILVA SONRINHO	11/05/1988	2
3487	PRISCILA DE ARAUJO SOUZA	07/10/1985	1
3488	PRISCILA DE CAMARGO SEBASTIÃO	31/07/2000	0
3489	PRISCILA DE SOUZA	21/09/1986	2
3490	PRISCILA DE SOUZA ODOR MENDES PEREIRA	28/06/1985	0
3491	PRISCILA DOS SANTOS	23/05/1981	2
3492	PRISCILA FERREIRA DA SILVA	17/02/1987	0
3493	PRISCILA GOMES SANTOS	13/03/1991	2
3494	PRISCILA LINS DE ARAÚJO	17/09/1985	1
3495	PRISCILA MARA DE SOUZA	10/06/1982	0
3496	PRISCILA MARTINS FERREIRA	02/04/1987	1
3497	PRISCILA MENDES DE ALMEIDA SANTOS	01/07/1984	1
3498	PRISCILA NOVAIS CORREIA	29/05/1995	1
3499	PRISCILA PRUDENTE BARSOTINI	10/05/1986	4
3500	PRISCILA REGINA DA SILVA AGOSTINI	30/12/1980	2
3501	PRISCILA RIBEIRO DO PRADO	11/09/1984	4
3502	PRISCILA RODRIGUES	14/12/1981	0
3503	PRISCILA RODRIGUES DA SILVA VINHOSA	01/10/1985	2
3504	PRISCILA RODRIGUES DE SOUZA	15/12/1981	0
3505	PRISCILA SANTOS DA SILVA BARROS	08/09/1993	2
3506	PRISCILA SCHEPIS F DE MELLO	11/09/1974	2
3507	PRISCILA SILVA DOS REIS	06/04/1996	1
3508	PRISCILA TEIXEIRA LACERDA MAIA	22/05/1983	1
3509	PRISCILA VIANA MORGADO	19/06/1989	2
3510	PRISCILA VIEIRA CARDOSO	27/12/1996	1

SALA 3			
Nº DE ORDEM	NOME	DATA DE NASCIMENTO	N.º DE FILHOS MENORES DE 18 ANOS
3511	PRISCILLA ALBUQUERQUE DE FREITAS SANTOS	10/03/1979	2
3512	PRISCILLA ALCEU DA SILVA	11/04/1998	0
3513	PRISCILLA CAMARA GENARO	10/11/1988	0
3514	PRISCILLA DA SILVA SANTOS	14/12/1986	0
3515	PRISCILLA MATEUS BARROS DOS SANTOS	21/12/1992	0
3516	PRISCILLA OLIVEIRA JIMENEZ	22/06/1997	0
3517	PRISCILLA RENATA DOS SANTOS	14/09/1982	2
3518	PRYSCYLA OLIVEIRA AURÉLIO DE LIMA	13/08/1994	1
3519	QUELI CRISTINA SILVEIRA KLEEN	17/02/1984	1
3520	QUÉSIA DOMINGOS CORRÊA	04/11/2018	2
3521	QUÉZIA SOARES DE MATOS DOS SANTOS	08/02/1983	3
3522	QUITERIA FLORENTINO	12/10/1980	2
3523	QUITERIA OLIVEIRA DOS SANTOS	09/11/1967	0
3524	RAFAEL ALEXANDRE DOS SANTOS	15/10/1991	2
3525	RAFAEL BARBOSA DA SILVA	08/03/1992	0
3526	RAFAEL DA COSTA FERREIRA	21/11/1990	0
3527	RAFAEL DA SILVA BISPO	30/09/1990	1
3528	RAFAEL DE ALMEIDA MARGULIANO	20/10/1990	0
3529	RAFAEL DOS SANTOS SANTINO	30/05/1998	0
3530	RAFAEL FABRÍCIO MARQUES DA SILVA	29/05/1985	0
3531	RAFAEL GOMES DA SILVA	28/07/1994	0
3532	RAFAEL OLIVEIRA VALENTIM	27/08/1989	1
3533	RAFAEL PIERA DE SIQUEIRA	07/12/1990	0
3534	RAFAELA APARECIDA NARDES GOMES	23/11/1992	0
3535	RAFAELA ATAULO SANTANA	18/09/1987	1
3536	RAFAELA CARVALHO SILVA	19/07/1991	2
3537	RAFAELA CRISTINA DOS SANTOS	27/04/1984	2
3538	RAFAELA DAS NEVES ARAUJO	15/06/1999	0
3539	RAFAELA DE FARIAS MOURA	21/07/1997	0
3540	RAFAELA DE LIMA ALVES	06/04/1999	0

SALA 4			
Nº DE ORDEM	NOME	DATA DE NASCIMENTO	N.º DE FILHOS MENORES DE 18 ANOS
3541	RAFAELA ESTEVAM GOMES MORAIS	09/07/1991	0
3542	RAFAELA HUMBERTO DA SILVA	02/05/1992	1
3543	RAFAELA MARIA DA SILVA	16/10/1997	0
3544	RAFAELA OLIVEIRA SILVA	24/01/1991	1
3545	RAFAELA SANTOS MONTOLEZI CANELA	10/06/1988	3
3546	RAFAELA SELUSNIAK RODRIGUES DE FREITAS	15/09/1997	0
3547	RAFAELA SILVA DE ANDRADE	25/07/1994	0
3548	RAFAELA SOUSA PINTO	01/05/1992	0
3549	RAFAELA VITORIA SOUZA CUSTODIO	03/03/1999	1
3550	RAFAELLA DOS SANTOS LEITE	18/03/1994	2
3551	RAFAELLA FERNANDES AGUIAR NASCIMENTO	27/09/1988	0
3552	RAFAELLA SILVA VIANA MOURA	19/01/1992	0
3553	RAFAELLI ALVES PEREIRA	14/03/1994	0
3554	RAFAELLY MAGALHÃES FARIAS ALVES DE LIMA	04/03/1992	0
3555	RAFAELY BARBIERI PALERMO	31/05/1997	2
3556	RAIANA LAURENTINA DA SILVA	17/04/1993	1
3557	RAIANY CRISTYNY FERREIRA M. CARNEIRO	13/03/1992	1
3558	RAIANY DA SILVA CARVALHO	18/03/1996	0
3559	RAIMUNDA VANESSA OLIVEIRA DA CONCEIÇÃO	18/09/1987	2
3560	RAIRA DOS SANTOS	05/04/1989	1
3561	RAISA DA SILVA GOMES	06/12/1993	2
3562	RAIZA DE SÁ GUERRA DOS SANTOS	21/02/1994	0
3563	RAMON ANTÔNIO CORREIA BARBOSA	21/03/1998	0
3564	RAMON DE JESUS	29/03/1984	1
3565	RAMON VICENTE DOS SANTOS	05/01/1995	1
3566	RANI NUBBIA BARROS CASTALDELLI	15/03/1989	1
3567	RANI REGINA BONIFÁCIO BENEDITO	11/04/1986	3
3568	RAPHAELA CANDIDO DOS SANTOS	25/02/1988	2
3569	RAPHAELA CORDEIRO CASSILLAS	24/03/1999	0
3570	RAPHAELLY MATEUS JORGE	14/10/1994	1

SALA 5			
Nº DE ORDEM	NOME	DATA DE NASCIMENTO	N.º DE FILHOS MENORES DE 18 ANOS
3571	RAQUEL APARECIDA DAVID FARIAS	15/11/1979	1
3572	RAQUEL CORRÊA SOARES NAVES	24/06/1987	3
3573	RAQUEL DA SILVA	19/01/2000	0
3574	RAQUEL DE BRITO GOMES	28/05/1997	1
3575	RAQUEL DE OLIVEIRA NUNES	09/04/1974	2





3576	RAQUEL DOS SANTOS MENDES	23/02/1987	2
3577	RAQUEL FERNANDES DE OLIVEIRA	15/02/1965	0
3578	RAQUEL LINDALVA DA SILVA GONÇALVES	11/10/1985	2
3579	RAQUEL LOURENÇO DOS SANTOS	07/06/1987	1
3580	RAQUEL MARTINS DE OLIVEIRA COSTA	17/12/1976	0
3581	RAQUEL MENDES DOS SANTOS	26/11/1995	0
3582	RAQUEL RUFINO PINHEIRO DE AGUIAR	10/03/1982	0
3583	RARIELYN HELENA DA SILVA	14/03/1997	1
3584	RAUL DIEGO CAMPOS GOMES CASSOLI	20/08/1997	0
3585	RAYANE BEATRIZ ROSA PEREIRA	24/03/2000	0
3586	RAYANE DA SILVA OLIVEIRA	05/10/1999	1
3587	RAYANE HUMBERTO DA SILVA	18/07/1997	1
3588	RAYANE PRADO DA RUCHA	01/06/1994	2
3589	RAYANNE THIFFANY MUNIZ PINTO	21/08/1998	1
3590	RAYARA RIBEIRO DE MELO	20/01/1999	0
3591	RAYSSA GABRIELA SANTOS SILVA	12/09/2000	0
3592	REBECA CRISTIANE OLIVEIRA DA SILVA	11/06/2001	0
3593	REBECA DE ALMEIDA MORI	18/05/1992	1
3594	REBECA DE CASTRO FRANÇA	03/08/2000	0
3595	REBECA FERREIRA DE OLIVEIRA JESUS	24/09/1998	0
3596	REBECA MATIAS DE ASSIS	03/03/1998	0
3597	REBECCA ROSSI VAZ CARDOSO	14/12/1998	1
3598	REGIANE ALMEIDA GONÇALVES	24/10/1989	1
3599	REGIANE CARDOSO PIROLO	24/02/1979	1
3600	REGIANE CHAGAS DOS SANTOS	20/11/1971	1

SALA 6			
Nº DE ORDEM	NOME	DATA DE NASCIMENTO	N.º DE FILHOS MENORES DE 18 ANOS
3601	REGIANE DE SOUZA LIMA GALISA	27/04/1988	1
3602	REGIANE DOS SANTOS VIEIRA RIBEIRO	04/03/1979	1
3603	REGIANE MARIA DOS SANTOS	29/10/1977	1
3604	REGINA APARECIDA DE SOUZA	08/01/1983	2
3605	REGINA ARRUDA	21/11/1966	0
3606	REGINA BISPO MORAES	18/04/1989	2
3607	REGINA CARVALHO DIAS DA SILVA	06/03/1984	1
3608	REGINA CÉLIA DA SILVA OLIVEIRA	26/01/1974	1
3609	REGINA DE FÁTIMA CLEMENTE	05/09/1976	1
3610	REGINA DOS SANTOS	16/11/1974	0
3611	REGINA ESTEVES RAMOS DE MOURA	21/08/1967	1
3612	REGINA FEITOSA RAMOS	23/06/1964	0
3613	REGINA GALDINO MARTINS DA SILVA	24/03/1973	2
3614	REGINA IARA PEREIRA SANTOS	26/01/1966	1
3615	REGINA KÁTIA FERREIRA	29/11/1966	0
3616	REGINA MARTA B. REIS DA SILVA RODRIGUES	02/07/1971	2
3617	REGINA MONTEIRO PARRA GONÇALVES	20/07/1977	2
3618	REGINA PETROV PRESTA	12/10/1961	1
3619	REGINA ROSA DA SILVA RODRIGUES	29/05/1983	1
3620	REGINALDO JOSE DA SILVA	01/08/1970	2
3621	REGINALDO PRUDENCIO ALVES	17/07/1981	3
3622	REINALDO ALEXANDRE PEDROSO	06/12/1977	0
3623	REINALDO MARTINS JUNIOR	11/06/1996	0
3624	REINALDO PEREIRA VIANA	08/12/1962	0
3625	REJANE APARECIDA RAIMUNDO SILVA	11/07/1975	1
3626	REJEANE GOMES DE ANGELO	30/10/1978	0
3627	RENAN FRANCISCO RIBEIRO	30/12/1998	0
3628	RENATA APARECIDA DA CONCEIÇÃO	15/10/1980	1
3629	RENATA APARECIDA DE JESUS	18/01/1981	1
3630	RENATA APARECIDA DE LIMA	14/05/1986	1

SALA 7			
Nº DE ORDEM	NOME	DATA DE NASCIMENTO	N.º DE FILHOS MENORES DE 18 ANOS
3631	RENATA BATISTA SOUZA DE ANDRADE	26/05/1988	2
3632	RENATA CIANBRONI	19/08/1969	1
3633	RENATA CRISTINA BAZOLI SIQUEIRA	08/10/1986	1
3634	RENATA CRISTINA DIAS LEITE	09/06/1984	1
3635	RENATA CRISTINA LOPES PEREIRA	09/09/1988	1
3636	RENATA DE OLIVEIRA DA SILVA	13/01/1992	0
3637	RENATA DE SOUSA FELIPE GOMES	18/10/1989	2
3638	RENATA DE SOUSA OLIVEIRA	01/05/1980	1
3639	RENATA DIAS DE OLIVEIRA	13/11/1996	0
3640	RENATA DOS SANTOS MELLO ZANARDO	20/05/1979	3
3641	RENATA DOS SANTOS SIMÃO	05/01/1997	0
3642	RENATA DOS SANTOS VIEIRA	25/12/1998	0
3643	RENATA ENTHOLZER DA SILVA RIBEIRO	26/11/1984	2
3644	RENATA GONÇALVES DA SILVA	20/04/1977	0

3645	RENATA GUEDES DOS SANTOS	29/10/1983	5
3646	RENATA LOANDRA VITOR DA SILVA	09/01/1988	3
3647	RENATA LUCIA DA SILVA	23/03/1974	3
3648	RENATA MARIA DO NASCIMENTO	16/09/1989	1
3649	RENATA MENDES DE ARAUJO BATISTA	30/11/1996	0
3650	RENATA MICAEL BATISTA DA SILVA	29/08/2000	0
3651	RENATA MORAES SANTOS SANTANA	31/07/1983	2
3652	RENATA OLIVEIRA AGUIAR NASCIMENTO	03/07/1987	3
3653	RENATA PEREIRA DE GOIS	11/12/1984	2
3654	RENATA PIRES LIBANO	06/03/1999	0
3655	RENATA SALES JOSE	14/03/1997	0
3656	RENATA SEBANICO	27/11/1986	0
3657	RENATA SILENE GOMES DA CRUZ	09/04/1980	0
3658	RENATA SILVA DOS SANTOS	01/10/1996	0
3659	RENATA TAVEIRA BATISTA	24/08/1988	0
3660	RENATO DOMINGOS RODRIGUES	17/06/1981	1

SALA 8			
Nº DE ORDEM	NOME	DATA DE NASCIMENTO	N.º DE FILHOS MENORES DE 18 ANOS
3661	RENATO DOS SANTOS CORREIA	23/08/1979	0
3662	RENATO RAFAEL DOS SANTOS PINHEIRO	02/01/1989	0
3663	RENATO RODRIGUES DA SILVA	02/10/1990	0
3664	RENATO STEFAN BONI VEGH	27/05/2000	0
3665	RENILDA MARIA DOS SANTOS DA SILVA	02/05/1968	1
3666	RHAICA GABRIELA D'ANNIBAL SANTOS	24/12/2000	0
3667	RHAYANE ANDRINO MELE	22/09/1996	2
3668	RHUANA ALINE DA SILVA SANTOS	31/12/1990	2
3669	RICARDO ALEXANDRE DE ASSUNCAO	02/08/1981	0
3670	RICARDO HENRIQUE ALONSO	02/08/1981	1
3671	RICARDO MARTINS DE CERQUEIRA	24/12/1981	1
3672	RICHARD ALEXANDRE SANTOS GONÇALVES	24/04/1998	0
3673	RITA ALESSANDRA DE ALMEIDA SILVA SANTOS	19/12/1980	2
3674	RITA CASSIA CONCEIÇÃO	05/11/1960	0
3675	RITA DE CASSIA ALOÍSIO DA SILVA	09/03/1992	1
3676	RITA DE CASSIA ALONSO MACHADO	25/08/1970	1
3677	RITA DE CASSIA ALVES DA SILVA	23/03/1973	0
3678	RITA DE CASSIA APARECIDA PINTO DE GODOY	23/09/1984	0
3679	RITA DE CASSIA BATISTA DA SILVA GONÇALVES	02/10/1978	1
3680	RITA DE CASSIA DOS SANTOS	09/08/1975	2
3681	RITA DE CASSIA LOPES ROSA	26/02/1993	2
3682	RITA DE CASSIA MARTINS DE BRITO	09/05/1961	2
3683	RITA DE CASSIA MOYSÉS PAULO	22/04/1986	2
3684	RITA DE CASSIA REGIS DO NASCIMENTO	04/02/1970	1
3685	RITA DE FATIMA TRISTAO	26/01/1963	0
3686	RIZIA VIEIRA DOS SANTOS	22/01/1983	0
3687	RIZIANGELIS SILVA MACEDO	16/02/1989	2
3688	ROBERIA SILVA FELIX	27/01/1980	0
3689	ROBERTA BARBOSA DOS SANTOS	10/10/2018	2
3690	ROBERTA BISPO DOS SANTOS	19/07/1989	2

### E. M. "CÉLIA MARIA DAL POZZO BORGES"

Rua Vereador José Calvo, 30 - Jardim Umuarama - Itanhaém

Telefone: 3422-5901

De: **ROBERTA CAMILO GIMENEZ VENTURA**

Até: **STEFANY CRISTINA DA SILVA**

SALA 1			
Nº DE ORDEM	NOME	DATA DE NASCIMENTO	N.º DE FILHOS MENORES DE 18 ANOS
3691	ROBERTA CAMILO GIMENEZ VENTURA	07/02/1989	2
3692	ROBERTA DA SILVA GARCIA	20/06/2000	0
3693	ROBERTA FERREIRA DA SILVA RODRIGUES	19/10/1983	4
3694	ROBERTA GEREZ JALAIM	17/04/1984	0
3695	ROBERTA RIANE CANDIDO DO NASCIMENTO	26/05/1993	0
3696	ROBERTA RICARDO DE LIMA DA PAZ	31/08/1991	0
3697	ROBERTA VAZ LUCAS	16/11/1998	1
3698	ROBERTO ANTUNES RIBEIRO	11/08/1989	0
3699	ROBERTO ELIAS NOVO	16/08/1980	1
3700	ROBERTO ESTÁCIO DA CRUZ	21/10/1994	2
3701	ROBERTO OLIVEIRA BORGES	08/10/1984	1
3702	RODRIGO APARECIDO DOS SANTOS	24/12/1982	1
3703	RODRIGO CAVALCANTE RAMOS	24/03/1986	2
3704	RODRIGO DE SOUSA FELIPE	18/05/1988	1
3705	RODRIGO DENIR MARTINS	24/02/1988	0
3706	RODRIGO DOS SANTOS SOUSA	16/11/1986	0

3707	RODRIGO FRANCISCO MARTINS TOITO	07/12/1990	2
3708	RODRIGO OLIVEIRA CARVALHO	10/06/1987	1
3709	RODRIGO QUEIROZ DOS SANTOS	16/04/1988	1
3710	ROGE FLORENCIO DE SA	21/01/1987	0
3711	ROGER ALMEIDA SANTIAGO	14/09/1989	0
3712	ROGERIO BASTOS DIAS	15/06/1975	3
3713	ROGÉRIO DA SILVA ATANÁSIO JÚNIOR	24/10/1999	0
3714	RONALDO FLORÊNCIO DE SÁ	16/10/1979	3
3715	RONALLISON COSTA SILVA	12/10/1990	0
3716	ROQUELINA JOSE DOS SANTOS	06/12/1966	0
3717	ROSA ALVES DA SILVA	09/06/1987	2
3718	ROSANA AMANCIO DOS SANTOS	01/01/1963	0
3719	ROSANA ANDRADE MARTINS DE OLIVEIRA	19/04/1986	0
3720	ROSANA APARECIDA DE MORAIS SANTOS	30/03/1981	0

SALA 2			
Nº DE ORDEM	NOME	DATA DE NASCIMENTO	N.º DE FILHOS MENORES DE 18 ANOS
3721	ROSANA BATISTA ALVES	15/12/1979	2
3722	ROSANA BRITO RIBEIRO	16/07/1994	2
3723	ROSANA CAIRES SANTANA	22/10/1979	1
3724	ROSANA CASSIA SILVA FRAZÃO JUSTINA	28/04/1971	1
3725	ROSANA D'ANNIBAL SANTOS	12/04/1979	1
3726	ROSANA DOS SANTOS	20/02/1966	1
3727	ROSANA FANTI MOSCONI	08/04/1968	0
3728	ROSANA GOMES	30/08/1979	0
3729	ROSANA GOMES PORTELLA PIAI	09/08/1980	2
3730	ROSANA KOSO JULIO	27/06/1982	3
3731	ROSANA MARIA DOS SANTOS	17/06/1966	0
3732	ROSANA MESQUITA GAIOTTO	14/07/1964	0
3733	ROSANA MIRANDA DA SILVA	14/08/1997	0
3734	ROSANA PASCOALINA DIAS	05/02/1994	0
3735	ROSANA PEREIRA DE SANTANA	21/10/1989	1
3736	ROSANA SILVA DE BARROS MORAIS	09/11/1973	1
3737	ROSANA TELES	14/08/1965	0
3738	ROSANA TRINIDADE DA SILVA	01/08/1991	0
3739	ROSANA VIEIRA DO ESPÍRITO SANTO	08/08/1981	3
3740	ROSANA XEREZ	27/12/1964	0
3741	ROSANE TRINIDADE DA SILVA	22/08/1993	0
3742	ROSANGELA APARECIDA GONÇALVES VIANA	30/08/1973	1
3743	ROSANGELA BENEVIÉS MACIEL	19/04/1975	0
3744	ROSANGELA CAIRES SANTANA DE SALES	13/12/1980	3
3745	ROSÁNGELA CLARA DA SILVA	20/11/1973	1
3746	ROSÁNGELA DA SILVA	20/05/1971	0
3747	ROSANGELA DA SILVA SOUZA SANTOS	10/09/1971	1
3748	ROSANGELA DE OLIVEIRA SANTOS	20/01/1985	2
3749	ROSÁNGELA GOMES VIEIRA	18/09/1974	1
3750	ROSANGELA JULIA FELIPPE	14/09/1976	1

SALA 3			
Nº DE ORDEM	NOME	DATA DE NASCIMENTO	N.º DE FILHOS MENORES DE 18 ANOS
3751	ROSÁNGELA MARIA BATISTA	20/06/1973	2
3752	ROSANGELA MARIA DA SILVA	16/04/1975	2
3753	ROSANGELA MARIA PEREIRA DE LIMA	11/03/1997	1
3754	ROSANGELA MATIAS DE OLIVEIRA SANTOS	20/01/1970	1
3755	ROSANGELA MILANO RIBEIRO	27/03/1969	0
3756	ROSÁNGELA NEVES	19/08/1974	1
3757	ROSANGELA PEREIRA DA SILVA VIEIRA	31/05/1973	0
3758	ROSÁNGELA SILVA DE OLIVEIRA	20/05/1993	0
3759	ROSELAINÉ MUNIZ	02/06/1994	1
3760	ROSELAINÉ NOVAES DA SILVA	12/07/1989	2
3761	ROSELAINÉ RUIZ MOREIRA	01/08/1974	3
3762	ROSELAINÉ RUSSO DE SANTANA	18/02/1975	3
3763	ROSELENA MARTINS	13/12/1965	0
3764	ROSELI APARECIDA ANTUNES RODRIGUES	11/02/1971	0
3765	ROSELI FERREIRA DE SOUZA	27/04/1974	0
3766	ROSELI PEREIRA DA SILVA	11/04/1969	0
3767	ROSELI PICON DOS SANTOS SOUZA	23/04/1979	0
3768	ROSELI RIBEIRO DOS SANTOS LOPES	08/01/1983	1
3769	ROSELI SILVA SOUZA	07/10/1979	2
3770	ROSELIA SANTOS DE ANDRADE	15/10/1988	0
3771	ROSELY MARIA VENTURA DE OLIVEIRA	22/07/2000	0
3772	ROSELY OLIVEIRA MELO	25/01/1962	1
3773	ROSELY REIS FREITAS	17/10/1969	0
3774	ROSEMARY LIMA DA SILVA	17/09/1978	0
3775	ROSEMEIRE BATISTA LOPES	10/02/1975	1



3776	ROSEMEIRE BELARMINO DE SOUZA	14/07/1970	0
3777	ROSEMEIRE CATOSSO	08/02/1966	1
3778	ROSEMEIRE DE CASSIA MARSICANO LOPES	15/02/1966	0
3779	ROSEMEIRE DE SOUZA	12/05/1985	0
3780	ROSEMEIRE FERREIRA DE SOUSA	23/12/1970	0

SALA 4			
Nº DE ORDEM	NOME	DATA DE NASCIMENTO	N.º DE FILHOS MENORES DE 18 ANOS
3781	ROSEMEIRE OLIVEIRA MARCIANO	14/05/1980	2
3782	ROSEMEIRE PIRES LIBANO	21/09/1967	1
3783	ROSEMEIRE RODRIGUES DA SILVA	13/02/1972	0
3784	ROSEMEIRE SILVA DE ALMEIDA	30/11/1969	5
3785	ROSEMER DOS SANTOS S. HORMAZABAL	17/05/1987	1
3786	ROSEMER GOMES DE SOUZA	18/11/1970	0
3787	ROSENI DA CHAGA SILVA SOUSA	25/03/1990	1
3788	ROSENILDA ALVES DA SILVA	09/03/1975	0
3789	ROSENILDA R. TORRES PIRES	02/01/1974	1
3790	ROSENIR SILVA CAMARGO	13/02/1980	0
3791	ROSIANE EVA DA SILVA GEOVE	22/01/1986	3
3792	ROSILDA CELESTINO DO CARMO DE CASTRO	14/05/1969	0
3793	ROSILEINE GONÇALVES LOPES	20/09/1961	0
3794	ROSILENE CARMO DE OLIVEIRA	13/04/1981	0
3795	ROSILENE FERREIRA CAVALVANTE	08/10/1977	1
3796	ROSILENE TATIANA DE SOUZA DOS PASSOS	20/03/1985	2
3797	ROSIMARA AUGUSTA TEIXEIRA	29/06/1969	0
3798	ROSIMARE DOS SANTOS ALONSO	22/09/1975	1
3799	ROSIMEIRE DA SILVA REIS	08/12/1968	0
3800	ROSIMEIRE GONÇALVES MIGUEL DOS SANTOS	30/03/1966	0
3801	ROSINEIDE DE SOUZA RIO BRANCO	08/03/1992	2
3802	ROSINEIDE SILVA REGATIERI	30/10/1968	0
3803	ROSINEIDE SOARES SANTANA DOS SANTOS	03/03/1981	2
3804	ROSIRE SELYMES	18/07/1973	0
3805	ROUSINEIDE CONCEICAO ROSARIO	10/07/1981	0
3806	RUANA BEZERRA	23/06/1988	2
3807	RUANA MICHELLE DA SILVA	16/09/1988	1
3808	RUBENS WILLIAM SATELE	24/03/1989	0
3809	RUBIA BARBOSA DA SILVA	15/02/1992	2
3810	RÚBIA SANTOS MONTEIRO	28/03/1997	0

SALA 5			
Nº DE ORDEM	NOME	DATA DE NASCIMENTO	N.º DE FILHOS MENORES DE 18 ANOS
3811	RUTE APARECIDA PACHECO	04/12/1983	1
3812	RUTE DA COSTA SILVEIRA	15/04/1984	2
3813	RUTH MARQUES DE BRITO	29/09/1969	0
3814	RUTH SANTOS PRATES	26/06/1992	1
3815	RUTINÉIA JOSÉ DO NASCIMENTO	22/11/1983	1
3816	SABRINA ABBASI MUNIZ	24/08/1995	0
3817	SABRINA APARECIDA DE SOUSA	02/03/1989	2
3818	SABRINA DA SILVA BARBOSA	16/12/1999	0
3819	SABRINA DA SILVA CARVALHO	10/02/1990	0
3820	SABRINA DE FREITAS LEONEL	27/09/1988	3
3821	SABRINA DE FREITAS SANTANA	24/04/1990	3
3822	SABRINA DOS SANTOS MORAES	26/03/1990	1
3823	SABRINA FARIA TEODOSIO DA SILVA	20/09/1995	0
3824	SABRINA FRANÇA THOMÉ	30/11/2000	0
3825	SABRINA GONÇALVES DA SILVA	25/02/1993	0
3826	SABRINA MESSIAS DA SILVA	03/02/1999	0
3827	SABRINA RAMALHO SILVA	04/10/1990	3
3828	SABRINA RODRIGUES LINO	26/05/1999	0
3829	SABRINA ROLDINO FREIRE	24/06/1997	1
3830	SABRINA SANTOS LIMA	14/02/2000	0
3831	SABRINA SANTOS MUNIZ PONTES	10/05/1992	0
3832	SABRINA VIANA	15/03/1993	2
3833	SAIURI LIMA NAKANO	13/11/1978	2
3834	SALETE PONCHI ROSSI	13/05/1966	0
3835	SALOMÃO DANIEL FERREIRA DA SILVA	08/07/2000	0
3836	SAMANTA AFONSO DE MENEZES NEVES	10/11/1995	1
3837	SAMANTA CAVALCANTE RAMOS	26/08/1986	2
3838	SAMANTA DOS SANTOS FERRO	16/03/1992	0
3839	SAMANTHA ANANIAS DE MELO GONÇALVES	22/04/1997	2
3840	SAMANTHA GARBELOTO AUGUSTO	14/10/1997	0

SALA 6			
Nº DE ORDEM	NOME	DATA DE NASCIMENTO	N.º DE FILHOS MENORES DE 18 ANOS
3841	SAMANTHA MORENO DE ALMEIDA	06/02/1995	0
3842	SAMARA CONCEICAO LEAO DA SILVA	08/12/1998	1
3843	SAMARA CRISTINA ROCHA	17/07/1980	0
3844	SAMARA DE SOUZA ALVES	20/02/1996	0
3845	SAMARA DIAS VIEIRA	28/04/1994	3
3846	SAMARA KAINA DE SOUZA	01/12/1993	1
3847	SAMARA PEREIRA DA SILVA	09/03/1988	0
3848	SAMARA SENA DA SILVA	14/09/1995	1
3849	SAMIA CAROLINE SOARES DE O. DOS SANTOS	18/09/1994	0
3850	SÂMIA MACHADO CATALDI	01/07/1994	0
3851	SAMUEL FERREIRA DA CRUZ	07/10/1993	0
3852	SAMUEL LUIZ DE OLIVEIRA NETO	24/11/1999	0
3853	SAMUEL MEDEIROS BISPO DA CRUZ	28/08/2000	0
3854	SAMUEL SANTOS PEREIRA	21/11/1998	0
3855	SAMUEL SIQUEIRA DE ALMEIDA	04/05/2000	0
3856	SAMUEL VINICIUS HAMDAD DA SILVA	12/10/1999	0
3857	SANDRA ADÃO DA FONSECA	14/07/1991	3
3858	SANDRA BRAGA AMARAL SILVA	26/04/1976	1
3859	SANDRA CRISTINA ALVES GUIMARAES	28/03/1978	2
3860	SANDRA DA COSTA	07/08/1969	2
3861	SANDRA DA SILVA PAES	24/01/1979	2
3862	SANDRA DE OLIVEIRA DA SILVA	28/05/1984	3
3863	SANDRA EMBURANA DOS SANTOS	10/07/1989	0
3864	SANDRA HELENA VIEIRA DE SOUZA RODRIGUEZ	30/08/1975	2
3865	SANDRA LIMA DOS SANTOS ANDOZIA	14/10/1977	1
3866	SANDRA LÚCIA DE AZEVEDO BAIÁ	02/09/1958	0
3867	SANDRA OLIVEIRA VASCONCELOS DA SILVA	18/10/1972	1
3868	SANDRA PAULA DE OLIVEIRA SENA	22/03/1973	1
3869	SANDRA REGINA BARBOSA	28/03/1977	2
3870	SANDRA REGINA CUSTODIO	31/01/1962	0

SALA 7			
Nº DE ORDEM	NOME	DATA DE NASCIMENTO	N.º DE FILHOS MENORES DE 18 ANOS
3871	SANDRA REGINA DA SILVA	28/02/1965	0
3872	SANDRA REGINA DA SILVA	15/03/1970	0
3873	SANDRA REGINA GONÇALVES OLIVEIRA PASDA	06/10/1984	3
3874	SANDRA REGINA PEREIRA B. DE OLIVEIRA	18/09/1976	1
3875	SANDRA REGINA VIANA DO SANTOS	10/11/1975	0
3876	SANDRA VERGINIA DA SILVA PEREIRA	09/04/1967	0
3877	SANDRIELLY ANDRADE DA SILVA	21/05/1999	0
3878	SANDRO ROGÉRIO FERREIRA BARROS	29/05/1972	3
3879	SANSET KAROLINE APARECIDA COSTA SUARES	13/02/1995	1
3880	SARA DA SILVA BORGES REGO	22/03/1997	1
3881	SARA ELISABETE DE SOUZA MACHADO DA SILVA	11/07/1981	1
3882	SARA SILVA SANTOS	09/05/2000	0
3883	SARAH DE PAULA SOARES	16/12/1999	0
3884	SARAH DE SOUZA ANDRADE	04/05/1993	0
3885	SARAH FEITOSA DOS SANTOS	12/02/2001	0
3886	SARAH ISIS NOGUEIRA BRITO	10/09/1996	0
3887	SARAH MOTA NASCIMENTO	20/10/1998	0
3888	SARAH REGINA DOS SANTOS RAMOS	20/07/1996	0
3889	SARAH RODRIGUES MATOS AVELAR	26/12/1985	2
3890	SARAH ROSA PEREIRA DA SILVA	29/05/2000	0
3891	SARIDE ROZARIO	09/03/1993	0
3892	SCARLET CAROLINE SANTOS FERREIRA	12/09/1997	0
3893	SCARLET MORAES REBELO DE SOUZA	19/04/1999	0
3894	SCHIRLENE OTTONI FERNANDES DE SOUZA	23/12/1985	0
3895	SEBASTIANA SELMA RIBEIRO	17/08/1974	2
3896	SELMA APARECIDA P.MENDO	07/04/1962	0
3897	SELMA CÉLIA BILLER CÔRTEZ	27/01/1978	1
3898	SELMA F. DE C. DUARTE	14/11/1970	0
3899	SELMA FERREIRA CARVALHO DUARTE	14/11/1970	0
3900	SELMA JOSE DOS SANTOS PEREIRA	03/07/1983	0

SALA 8			
Nº DE ORDEM	NOME	DATA DE NASCIMENTO	N.º DE FILHOS MENORES DE 18 ANOS
3901	SELMA REGINA DE ALMEIDA	13/05/1988	1
3902	SELMA RIBEIRO DOS SANTOS	25/12/1969	0
3903	SÉRGIO DE LIMA BAPTISTA JUNIOR	14/01/1998	0
3904	SEVERINA FERREIRA DAS CANDEIAS DE FREITAS	26/04/1955	0
3905	SHAIENY ALVES DE SOUZA CRUZ	01/07/1999	1
3906	SHEILA APARECIDA SILIS DA COSTA	13/12/1991	1

3907	SHEILA HELENA GUIMARAES BOTELHO	03/11/1977	0
3908	SHEILA JANAINA DE CAMARGO MEIRA COIMBRA	21/06/1976	0
3909	SHEILA MOREIRA DO NASCIMENTO	03/01/1997	0
3910	SHEILA OLIVEIRA DE SOUZA	02/06/1988	1
3911	SHEILA RODRIGUES DE JESUS	03/10/1985	3
3912	SHEILA RODRIGUES DO SANTOS	30/01/1976	1
3913	SHEILA CARVALHO NASCIMENTO DE JESUS	03/11/1998	0
3914	SHIRLEI ANA DE SOUSA SILVA	23/09/1984	3
3915	SHIRLEI DOMINGOS DE ARAUJO	20/04/1979	1
3916	SHIRLEI MARIA DE AQUINO	31/05/1976	0
3917	SHIRLEY COSTA DE BRITO	17/01/1983	2
3918	SHIRLEY CRISTINA SANTOS DE PAULA	27/11/1978	2
3919	SHIRLEY PAUCOSKI DE ARAUJO	11/02/1973	1
3920	SHIRLEY SIQUEIRA PEREIRA	14/12/1999	0
3921	SHIRLY PEREIRA DA SILVA	13/02/1991	3
3922	SIANE JESUS DOS SANTOS MENDONÇA	18/09/1986	0
3923	SIDNEIA DA SILVA SALES C. DOS SANTOS	20/06/1988	0
3924	SIDNEIA SIQUEIRA DE SOUZA FARIA	07/07/1978	1
3925	SIDNEY CALAZANS RUA	23/03/1996	0
3926	SILAS ANDRADE DOS SANTOS	16/04/1998	0
3927	SILEIDE COUTO DA SILVA	08/11/1982	3
3928	SILEIDE MEDEIROS DOS SANTOS DE LIMA	01/03/1969	0
3929	SILENE APARECIDA RAMOS PEREIRA	29/12/1983	3
3930	SILENE RÚBIA MONTEIRO BATISTA DE MOURA	26/06/1980	2

SALA 9			
Nº DE ORDEM	NOME	DATA DE NASCIMENTO	N.º DE FILHOS MENORES DE 18 ANOS
3931	SILMA RODRIGUES DE SOUZA	28/05/1977	1
3932	SILMARA FERNANDA ALVES SANTOS	02/07/1980	1
3933	SILMARA RODRIGUES DE OLIVEIRA	25/10/1968	0
3934	SILVANA ALBUQUERQUE	29/04/1985	2
3935	SILVANA CRISTINA DA SILVA	22/12/1974	0
3936	SILVANA CRISTINA DOS SANTOS THOMAZ	22/01/1981	2
3937	SILVANA DA CONCEICAO PEREIRA	20/09/1977	2
3938	SILVANA DE JESUS MARTINS SILVA	04/04/1977	1
3939	SILVANA DE LIMA FREITAS	14/05/1989	0
3940	SILVANA DOS REIS CUNHA FREITAS	21/12/1976	1
3941	SILVANA FAZOLIN	08/03/1968	0
3942	SILVANA GODOI DE JESUS	01/07/1980	2
3943	SILVANA LÚCIA BARBOZA DEO	29/11/1972	0
3944	SILVANA ROBERTA DIAS	09/11/1997	1
3945	SILVIA ANTÔNIA PIRES	08/02/1969	0
3946	SILVIA CORDEIRO	22/06/1969	1
3947	SILVIA CORREIA DA SILVA	28/05/1976	2
3948	SILVIA DE ALMEIDA BRAZ	09/08/1983	1
3949	SILVIA HELENA FERREIRA BATISTA	17/05/1993	0
3950	SILVIA JOSÉ DOS SANTOS CAMARGO	18/08/1970	1
3951	SILVIA MARIA	31/03/1977	3
3952	SILVIA PAULA SANTOS BARBOSA	10/07/1980	2
3953	SILVIA REGINA RODRIGUES TEIXEIRA	14/10/1969	0
3954	SILVIA SANTOS LIMA	08/01/1992	0
3955	SILVIA THEREZA MOREIRA SANTOS E SILVA	19/06/1990	2
3956	SILVIO MARCOS ANTONIO LUCIO TRINDADE	07/10/1972	3
3957	SILVYA HELENA MAIA OLIVEIRA	26/12/1983	2
3958	SIMONE DA SILVA CARNEIRO	17/02/1980	0
3959	SIMONE ALVES DE LIMA	16/10/1998	0
3960	SIMONE APARECIDA BELFORT	20/03/1967	1

SALA 10			
Nº DE ORDEM	NOME	DATA DE NASCIMENTO	N.º DE FILHOS MENORES DE 18 ANOS
3961	SIMONE APARECIDA PIRES	08/01/1977	0
3962	SIMONE BANDEIRA DA COSTA OLIVEIRA	16/09/1975	1
3963	SIMONE BRUNA DA CONCEICAO B. RODRIGUES	25/02/1994	3
3964	SIMONE CAROLINA ANTUNES GOLLO JORGE	28/09/1976	2
3965	SIMONE COSTA DE SOUZA	02/05/1981	0
3966	SIMONE DA SILVA MARCHI	27/05/1976	1
3967	SIMONE DE SOUSA JESUS	18/12/1986	1
3968	SIMONE DOS SANTOS	14/06/1974	0
3969	SIMONE FERNANDES DE CARVALHO	01/03/1984	0
3970	SIMONE FRANCE CERQUEIRA TIBURCIO	22/01/1971	1
3971	SIMONE MARIA DE OLIVEIRA	11/01/1974	2
3972	SIMONE MARIA VELOSO	11/09/1975	1
3973	SIMONE NASCIMENTO SANTOS HONORATO	09/07/1983	2
3974	SIMONE NOGUEIRA FERREIRA SANTANA	19/01/1990	1
3975	SIMONE PADOVEZI	02/09/1977	1





3976	SIMONE QUINTINO DA SILVA	17/12/1974	2
3977	SIMONE RIBEIRO MENDES DOS SANTOS	11/06/1971	0
3978	SIMONE RODRIGUES DE OLIVEIRA	12/04/1980	1
3979	SIMONE SANTIAGO PANUCCI	03/10/2018	0
3980	SIMONE SANTOS SOUZA	06/09/1978	3
3981	SIMONY SILVA DA CRUZ CALAZANS	08/05/1988	0
3982	SIMONY SAYURI KOMESSU	25/08/1995	0
3983	SINEIA DA CONCEICAO SARMENTO	07/10/1973	1
3984	SINEIDE ROSA DOMINGUES NARDED	23/05/1976	1
3985	SIRLENE SIZINO DA SILVA	09/12/1980	1
3986	SOFIA DA PAIXÃO	07/09/1979	1
3987	SOLANGE APARECIDA BASILIO	04/02/1961	0
3988	SOLANGE APARECIDA DA SILVA	12/01/1972	0
3989	SOLANGE APARECIDA DE SOUZA	30/10/1969	1
3990	SOLANGE AYAKO KAKUDA	15/12/1970	0

SALA 11			
Nº DE ORDEM	NOME	DATA DE NASCIMENTO	N.º DE FILHOS MENORES DE 18 ANOS
3991	SOLANGE BATISTA LEMOS	03/10/1977	2
3992	SOLANGE BERNARDO RODRIGUES	02/02/1979	2
3993	SOLANGE DA SILVA NOVAIS	10/08/1987	1
3994	SOLANGE DOS SANTOS PERES	05/08/1967	1
3995	SOLANGE FILGUEIRA DE ABREU	08/04/1962	0
3996	SOLANGE GONÇALVES TOBIAS	25/01/1965	0
3997	SOLANGE MARIA SOARES	06/06/1978	3
3998	SOLANGE MARTINS KOSO	12/03/1981	1
3999	SOLANGE PEREIRA DE FRANÇA	25/07/1969	0
4000	SOLANGE SILVA MIRANDA	13/02/1970	1
4001	SOLANGE SILVA NASCIMENTO CARVALHO	10/05/1982	0
4002	SOLANGE TOBIAS LOPES	24/10/1982	0
4003	SOLONEIDE FRANCO DE AZEVEDO	12/05/1984	4
4004	SONIA APARECIDA DA SILVA	23/11/1977	1
4005	SONIA CRISTINA PACHECO	20/03/1974	0
4006	SONIA DA CRUZ GONZAGA VIANA	05/07/1985	2
4007	SONIA MARIA NUNES TORRES	25/05/1968	0
4008	SONIA PERES DA SILVA	06/06/1967	0
4009	SONIA QUERIDO	01/08/1962	0
4010	SONIA REGINA DA SILVA	23/04/1959	0
4011	SONIA REGINA MONTIN	22/07/1956	0
4012	SORAIA AP. DOS S. F. TORRES DA SILVA	03/10/1985	3
4013	SORAIA GOMES DOS SANTOS	15/10/1983	3
4014	STÉFANE SANTANA OLIVEIRA	26/08/1997	0
4015	STEFANI VIANA FIRMINO	23/03/1999	0
4016	STEFANIE MADELEIN RODRIGUES MARIANO	14/07/1989	0
4017	STEFANNY HELLEN SILVA SANTOS	21/03/1988	0
4018	STEFANNY MORAIS DE FREITAS	04/02/2000	0
4019	STEFANY CHAGAS DOS SANTOS DE LIMA	25/10/1998	0
4020	STEFANY CRISTINA DA SILVA	12/05/1996	1

**E. M. "PROFESSORA ELGA REIS"**

Rua Antonio Assunção Filho, 210 - Jardim Umarama - Itanhaém  
 Telefone: 3427-7786

De: **STEFANY OLIVEIRA PEREIRA**

Até: **THAYNARA CHAVES MARQUES ALVES**

SALA 1			
Nº DE ORDEM	NOME	DATA DE NASCIMENTO	N.º DE FILHOS MENORES DE 18 ANOS
4021	STEFANY OLIVEIRA PEREIRA	31/08/1998	1
4022	STEFFANI FERREIRA LIMA DOS SANTOS	07/12/1994	0
4023	STEFFANY RODRIGUES DE PAULA	15/12/1998	0
4024	STEPHANIE GABRIELLE LEAL	18/07/1995	0
4025	STEPHANIE TAINA DOS SANTOS TOMAZ	13/02/2000	0
4026	STHEFANI GIRALDELLI DE JESUS OLIVEIRA	09/03/2000	0
4027	STHEFANNIE SILVA SOUZA	19/08/1993	1
4028	STHEFANY MARQUES DE AQUI NO CORREA	27/07/2000	0
4029	STHEFANY OLIVEIRA DOS SANTOS	12/04/1998	0
4030	STHEFANY SOARES GILE DIAS	22/07/1997	0
4031	SUE ELLEN DA SILVA	14/04/1986	0
4032	SUEL SANTOS DE OLIVEIRA	09/07/1990	1
4033	SUELEM AMANDA DO CARMO BARBOSA	08/08/1989	0
4034	SUELEM THALITA ALVES COELHO	28/11/1990	1
4035	SUELEN APARECIDA BRANT ROCHA	22/09/2001	0
4036	SUELEN CAROLINE FERNANDES DA SILVA	13/12/1994	0
4037	SUELEN CRISTINA DE MATOS ROCHA	21/12/1986	1
4038	SUELEN DE ABREU QUINTAL BARBOSA	20/09/1983	1

4039	SUELEN DE ARAÚJO SABINO	17/05/1990	1
4040	SUELEN DE OLIVEIRA PERECIN	11/06/1996	0
4041	SUELEN EDUARDA DE LARA SANTOS	24/08/1997	0
4042	SUELEN REGINA CARDOSO FERREIRA	21/03/1993	0
4043	SUELEN SANTOS DE OLIVEIRA	09/07/1990	1
4044	SUELEN SOUZA ROCHA	28/07/1999	1
4045	SUELEN STEFANNY CANDIDO DE SOUSA	10/09/1997	0
4046	SUELI GOMES DA SILVA	08/09/1977	0
4047	SUELI AP. FELIPE DE OLIVEIRA	29/03/1963	0
4048	SUELI APARECIDA BONIFÁCIO DA SILVA	20/06/1986	2
4049	SUELI ARAUJO SANTOS	28/02/1983	1
4050	SUELI BARBOZA SILVA	15/12/1981	2

SALA 2			
Nº DE ORDEM	NOME	DATA DE NASCIMENTO	N.º DE FILHOS MENORES DE 18 ANOS
4051	SUELI BORGES PEREIRA QUIRINO	17/09/1961	0
4052	SUELI DE ALMEIDA MELLO	03/05/1981	2
4053	SUELI DOS SANTOS ANDRADE OLIVEIRA	15/02/1959	0
4054	SUELI DOS SANTOS SILVA CARANO	16/12/1980	1
4055	SUELI FRANCISCA MARCIANO VALADARES	25/09/1979	1
4056	SUELI MARQUES DE ALMEIDA	16/10/1980	1
4057	SUELI PAIXÃO DE LARA	18/06/1980	1
4058	SUELI REGINA DA SILVA	05/02/1978	0
4059	SUELI VICENTE DE LIMA	15/03/1968	0
4060	SUELLEM BACELAR SARDINHA	27/02/1989	0
4061	SUELLEN M R DE CARVALHO NICHOLL	29/12/1981	1
4062	SUELLEN VIANA DA SILVA PEREIRA	30/07/1994	1
4063	SUELLYN RIBEIRO DUARTE	07/11/1999	0
4064	SUELY CAETANO DE SOUZA	14/08/1965	0
4065	SUELY FELIX DA GUIA	21/05/1963	1
4066	SUELY LUZIA DE OLIVEIRA	23/11/1978	0
4067	SUELYN CRISTINA DE OLIVEIRA BRAGA	08/11/1998	0
4068	SUERDE HENRIQUE VIEIRA SILVA	14/06/1979	3
4069	SUETÂNIA DE FÁTIMA PEREIRA DA CRUZ	30/10/1972	1
4070	SUSANA APARECIDA SILVA	21/09/1991	0
4071	SUSANA DOS SANTOS RIBEIRO	19/06/1991	2
4072	SUZAN GOMES DA SILVA	21/12/1993	0
4073	SUZANA APARECIDA DE FREITAS MORENO	24/06/1981	3
4074	SUZANA DÁLVA DE COSTA	20/11/1976	3
4075	SUZANA DANTAS AABATE	21/05/1983	1
4076	SUZANA DE ANDRADE CAMARGO	17/12/1960	0
4077	SUZANA PIRES MARTINHO	09/09/1971	0
4078	SUZANA SOARES DOS SANTOS DE ARAUJO	21/08/1984	0
4079	SYLMARA DE OLIVEIRA SANTOS	02/01/2000	1
4080	TABATA BARBOSA LOPES SPECORTE	12/10/1988	3

SALA 3			
Nº DE ORDEM	NOME	DATA DE NASCIMENTO	N.º DE FILHOS MENORES DE 18 ANOS
4081	TABATA CARVALHO BONIFÁCIO DA SILVA	16/12/1988	2
4082	TÁBATA CHRISTYE BARROZO C. DA SILVA	14/12/1988	1
4083	TÁBATA GARCIA PINHEIRO	03/03/1987	0
4084	TACIANA NEVES	06/08/1991	0
4085	TAIANE GONÇALVES BARBOSA	09/10/1999	0
4086	TAIANE MICHEL DA SILVA DE SOUZA	10/07/1994	1
4087	TAIANY DANTAS SILVA	23/09/1999	0
4088	TAILAINE REIS ROSASAS	04/05/1984	1
4089	TAINA GABRIELE MOREIRA SILVA	03/03/1996	0
4090	TAINA HELENA BISPO NOGUEIRA	13/05/1984	1
4091	TAINA MOREIRA DE SOUZA	04/05/1983	3
4092	TAIS CRISTINA DOS SANTOS	30/09/1989	1
4093	TAIS FRANCO MIRANDA	16/12/1971	0
4094	TAIS MUNIQUE DE MELO	27/07/1994	0
4095	TALIA ROCHA SILVA	11/07/1998	2
4096	TALITA ACQUARO JUNQUEIRA	07/12/1979	1
4097	TALITA BONIFÁCIO MARTINS	28/04/2000	0
4098	TALITA CRISTIANE REIS	08/12/1993	2
4099	TALITA ELIAS DA SILVA	14/12/1987	0
4100	TALITA HAPUK LOPES DE LIMA	01/08/1986	2
4101	TALITA KIMBERLY DOS SANTOS DE ALMEIDA	08/10/1998	0
4102	TALITA LEITE DE CARVALHO	19/09/1981	2
4103	TALITA LIZANGELA SANTANA DOS SANTOS	12/01/1995	1
4104	TALITA MIRANDA DOS SANTOS	17/03/1993	0
4105	TALITA OLIVEIRA SILVA DE ALMEIDA	22/06/1993	0
4106	TALITA RODRIGUES DA ROCHA	02/01/1993	1
4107	TALLYTA PAOLA REGATIERI PEREIRA	23/03/2000	0

4108	TAMARA QUEIROZ MORASSI	03/08/1992	0
4109	TAMIRES ALVES DOS SANTOS	11/09/1994	1
4110	TAMIRES APARECIDA RANIERI RODRIGUES	31/01/1994	0

SALA 4			
Nº DE ORDEM	NOME	DATA DE NASCIMENTO	N.º DE FILHOS MENORES DE 18 ANOS
4111	TAMIRES DA CONCEIÇÃO SAOUIZA	29/05/1989	3
4112	TAMIRES EVANGELISTA DE OLIVEIRA	16/07/1998	0
4113	TAMIRES FERNANDA DE JESUS DE MORAES	08/04/1987	3
4114	TAMIRES FLOR CLEMENTINO	28/08/1987	0
4115	TAMIRES HERCULANO DE ALMEIDA	07/09/1991	0
4116	TAMIRES LIMA SANTOS	22/07/1999	1
4117	TAMIRES MATOS JARDIM	26/09/1997	0
4118	TAMIRES MILEIDE DIAS NASCIMENTO	21/06/1999	0
4119	TAMIRES MORAES	28/01/2000	0
4120	TAMIRES PEREIRA DOS SANTOS	17/09/1999	1
4121	TAMIRIS DA SILVA SOUZA	28/06/1995	0
4122	TAMIRIS DE LIMA BERNARDINO	13/12/1997	0
4123	TAMIRIS FERRARI GUEDES	09/09/1993	0
4124	TAMIRIS HENRIQUE DOS SANTOS	17/12/1992	3
4125	TAMIRIS MONTEIRO BEZERRA	11/09/1992	0
4126	TAMIRIS SANTOS NASCIMENTO	09/02/1993	2
4127	TAMIRIS VAZ DE OLIVEIRA	21/03/1989	1
4128	TAMYRIS ELIAS DO NASCIMENTO	27/01/1993	3
4129	TÂNIA DA SILVA BRESQUI CANAVESI	18/12/1967	0
4130	TÂNIA DOS SANTOS MOREIRA	15/07/1983	0
4131	TANIA ISABEL GOIS GUALBERTO	06/10/1960	0
4132	TÂNIA MARA GONCALEZ	13/03/1965	2
4133	TÂNIA MAURA DE SOUZA DE ANDRADE	03/03/1965	0
4134	TANIA MORGADO CAMELINI MEDEIROS	02/11/1986	1
4135	TÂNIA REGINA LOPES	02/11/1963	1
4136	TANIA VENANCIO DA SILVA	26/01/1966	0
4137	TÂNIA VITÓRIA SOBRAL GOMES	05/05/2001	0
4138	TASCIANA DE SOUZA LIMA RIBEIRO	26/09/1985	0
4139	TASSIA MARIN DA SILVA	12/02/1991	0
4140	TASSIA MARIN DA SILVA	13/02/1990	0

SALA 5			
Nº DE ORDEM	NOME	DATA DE NASCIMENTO	N.º DE FILHOS MENORES DE 18 ANOS
4141	TATHIANE ÁQUILA SUMMO DE SÁ	12/09/1999	0
4142	TATHIANE CAMARGO DOS SANTOS	28/03/1999	0
4143	TATIANA APARECIDA DA SILVA BERNARDINO	29/07/1981	0
4144	TATIANA APARECIDA FELICIANO	04/10/1980	0
4145	TATIANA APARECIDA NOVAIS	23/05/1984	0
4146	TATIANA CAMPOS COSTA	07/03/1979	2
4147	TATIANA CORREIA DOS SANTOS ROCHA	05/01/1978	0
4148	TATIANA DE LACERDA MOREIRA	23/03/1981	2
4149	TATIANA DE MELLO VERGÍLIO	09/01/1986	1
4150	TATIANA DIAS DA ANUNCIACÃO	31/12/1987	0
4151	TATIANA DOS SANTOS VIEIRA	04/12/1980	2
4152	TATIANA PASCHOAL DOS SANTOS	09/10/1979	3
4153	TATIANA PEREIRA DA SILVA MORAES	13/08/1987	2
4154	TATIANE APARECIDA VIANNA MEIRELES	20/01/1989	0
4155	TATIANE BERNARDI MAIOQUINO DE LIMA	26/01/1987	2
4156	TATIANE CARBONEIRO DE SOUZA	11/03/1986	1
4157	TATIANE CRISTINA DE OLIVEIRA	24/05/1982	1
4158	TATIANE DA SILVA REIS	12/08/1991	0
4159	TATIANE DA SILVEIRA COSTA	26/02/1986	1
4160	TATIANE DE JESUS ANDRADE	14/06/1990	1
4161	TATIANE DELFINO MAZZEI GUERRA	09/07/1981	2
4162	TATIANE DOS SANTOS SILVA	09/07/1986	3
4163	TATIANE FEITOSA ALVES SILVA	23/12/1988	2
4164	TATIANE FERREIRA LOPES PEREIRA	17/06/1985	1
4165	TATIANE GRACIOLLI DE JESUS	19/08/1994	0
4166	TATIANE MARQUES DE SOUZA	06/03/1985	1
4167	TATIANE OLIVEIRA DA SILVA SANTOS	29/06/1989	0
4168	TATIANE PEREIRA LOPES BARBOSA	21/07/1987	2
4169	TATIANE SANTOS DA SILVA	11/04/1988	1
4170	TATIANE SILVA CASTRO CRUZ	15/03/1982	2

SALA 6			
Nº DE ORDEM	NOME	DATA DE NASCIMENTO	N.º DE FILHOS MENORES DE 18 ANOS
4171	TATIANE TEIXEIRA DA SILVA	08/06/2000	0



4172	TATIANE UTMATI PEREIRA	02/12/1984	3
4173	TATIelly SOUSA MENEZES IZIDORO	09/02/1996	0
4174	TAUANNY SUELEM SEPRIANO DE CARVALHO	14/06/1989	1
4175	TAWANE GABRIELLE CANTILIO UCHOA	08/07/1999	0
4176	TAYLAINE RIBEIRO DE ALMEIDA	31/05/1996	2
4177	TAYNA GIOVANNA CARNIO	17/07/1996	0
4178	TAYNA MARIQUETTI AZEVEDO ROCHA	20/07/1990	0
4179	TAYNÁ SOUZA FERREIRA CIRINO	26/08/1996	1
4180	TAYNÁ WELER DA SILVA	10/02/2000	0
4181	TAYNARA DA SILVA BARROS	18/10/1994	1
4182	TAYRINI SILVA GUERREIRO	14/06/1991	4
4183	TELMA BEZERRA DA SILVA	28/12/1978	0
4184	TELMA LACERDA FERRAZ	26/02/1984	1
4185	TELMA MARIA CORREA DOS SANTOS	13/09/1979	1
4186	TERESA MARIA DO NASCIMENTO	15/05/1971	1
4187	TEREZA MARIA TOMAZ ALVES	16/07/1959	0
4188	TEREZA PEREIRA DE CARVALHO	15/04/1970	1
4189	TEREZINHA DE JESUS DOS REIS	28/07/1980	0
4190	THABATA DE SOUZA LOURENÇO	15/01/1988	2
4191	THABITA CAROLINE DA SILVA VICENTE	30/06/1997	0
4192	THACIANNE JOSÉ DA SILVA P. RODRIGUES	18/04/1986	0
4193	THAIANE CRISTINA RAMOS DA SILVA	17/10/1999	0
4194	THAILANE REIS ROSAS	04/05/1984	1
4195	THAINÁ ALEXANDRA RAMOS DA SILVA	22/03/1994	0
4196	THAINA ALVES DOS SANTOS	27/10/1999	0
4197	THAINA ARRUDA FRANCISCO CAMARGO	28/09/1993	1
4198	THAINA BERNADINO DA SILVA	15/03/1998	0
4199	THAINÁ DA SILVA FERRO	23/02/1998	0
4200	THAINÁ DOS SANTOS BATISTA	11/09/1995	0

SALA 7			
Nº DE ORDEM	NOME	DATA DE NASCIMENTO	N.º DE FILHOS MENORES DE 18 ANOS
4201	THAINÁ DOS SANTOS SCICILIANO	07/07/1995	2
4202	THAINA NASCIMENTO TEIXEIRA	11/05/1997	0
4203	THAINA RODRIGUES SANTANA	27/09/1997	1
4204	THAINA VANSO SILVA	27/01/2000	1
4205	THAINARA COELHO RODRIGUES	06/03/1999	0
4206	THAINARA MORAES ALBUQUERQUE	20/09/1999	0
4207	THAIS BARTELO	10/03/1983	1
4208	THAIS BELARMINO DE SOUZA	23/12/1988	0
4209	THAIS BIANCA ARAÚJO DE OLIVEIRA	18/07/1987	1
4210	THAIS BIANCA DA SILVA SOARES	01/09/1994	0
4211	THAIS COSTA DA SILVA	07/08/1995	2
4212	THAIS CRISLEI PRUDENCIO	17/10/1986	4
4213	THAIS CRISTINA BARBOSA DE CARVALHO	27/02/1988	2
4214	THAIS CRISTINE MEIRA DOS SANTOS NOBREGA	16/09/1979	2
4215	THAIS DA NATIVIDADE CRUZ	16/06/1979	0
4216	THAIS DA SILVA GONÇALVES	16/06/1998	0
4217	THAIS DE BIAZZI COSTA	16/03/1990	1
4218	THAIS DE JESUS RODRIGUES	28/03/1994	0
4219	THAIS DE OLIVEIRA	08/09/1987	0
4220	THAIS DE OLIVEIRA MACHADO	13/08/1998	0
4221	THAIS DE OLIVEIRA VIEIRA	08/01/1999	0
4222	THAIS DOS SANTOS DA SILVA	16/08/1993	1
4223	THAIS DOS SANTOS MOTTA MENDONÇA	30/03/1997	0
4224	THAIS DOS SANTOS SILVA	18/02/1994	1
4225	THAIS GALVAO DE ALVARENGA	30/08/1994	0
4226	THAIS GONÇALVES LOPES	21/02/1994	1
4227	THAIS LOPES ROSA GONÇALVES	16/12/1983	2
4228	THAIS LUZ DE CASTRO	16/07/1992	0
4229	THAIS MARIANA DE JESUS PEREIRA GARCIA	01/12/1978	1
4230	THAIS MARQUES SERGENTO	06/01/1980	2

SALA 8			
Nº DE ORDEM	NOME	DATA DE NASCIMENTO	N.º DE FILHOS MENORES DE 18 ANOS
4231	THAIS MATIAS DA SILVA	04/05/1999	0
4232	THAIS MERCEZ ROCHA DE JESUS	16/03/1999	0
4233	THAIS MICHELE PEDROSO DA SILVA	05/02/1997	1
4234	THAIS MICHELLE OLIVEIRA DOS SANTOS	18/10/1994	1
4235	THAIS NASCIMENTO SANTOS	05/03/1986	3
4236	THAIS PRADO MONTEIRO	21/03/1996	0
4237	THAIS RIBEIRO LAMPING	15/08/1990	0
4238	THAIS SOUZA DOS SANTOS	04/01/2000	0
4239	THAIS TRAJANO DOS SANTOS	26/01/1987	0
4240	THAIS VIANA	18/12/1994	0

4241	THAISA CAVALCANTE DE OLIVEIRA	24/08/1980	5
4242	THAISA DE AZEVEDO SOUZA	24/06/1988	0
4243	THAISE PACHECO LORENA	19/09/1986	2
4244	THALIA DIA SANTOS SANTIAGO	04/07/2000	0
4245	THALIA SAMPAIO	26/03/1997	1
4246	THALINE ANTONIO DE CARVALHO	13/05/1991	0
4247	THALITA ARCANJO DOS SANTOS	26/08/1999	0
4248	THALITA COUTINHO CAMPOS	03/05/1999	0
4249	THALITA MESSIAS DOS SANTOS	05/08/1996	0
4250	THALITA NOVATO DA SILVA	04/03/1998	0
4251	THALITA TRIGO JEREMIAS	06/07/1991	0
4252	THALYSSA BONIFÁCIO RIBEIRO	10/08/1997	1
4253	THALYTA DIAS DE ALMEIDA	04/09/1992	1
4254	THAMI APARECIDA LOPES MUNIZ	19/11/1983	2
4255	THAMIRES ALAIDE OLIVEIRA DOS SANTOS	19/02/2000	0
4256	THAMIRES DE OLIVEIRA LINDOVINO	13/03/1994	0
4257	THAMIRES EMIDIO TACONELLI	12/08/1999	0
4258	THAMIRES MARIANO NEVES	22/08/1989	4
4259	THAMIRES MOREIRA DO NASCIMENTO	24/11/1997	0
4260	THAMIRES RIBEIRO DA SILVA CARVALHO	07/06/1989	4

SALA 9			
Nº DE ORDEM	NOME	DATA DE NASCIMENTO	N.º DE FILHOS MENORES DE 18 ANOS
4261	THAMIRES SANTOS DE OLIVEIRA	04/12/1994	0
4262	THAMIRES XAVIER DA SILVA	24/09/1991	1
4263	THAMIRIS DANIELLE RIBEIRO DA CRUZ	24/10/1988	0
4264	THAMIRYS REGINA DA SILVA OLIVEIRA	11/01/1991	1
4265	THASSIA LOPES BARRETO	17/05/1987	2
4266	THASSINE CAROLINE PIRAUÁ	12/06/1994	0
4267	THATIANA DA SILVA	18/12/1990	0
4268	THATIANE DA SILVA	06/08/1995	0
4269	THAUANE PRADO LIMA	08/04/2000	0
4270	THAYANE ARIELLY SILVA	21/02/1996	0
4271	THAYANE CALVO DE SOUZA RODRIGUES	24/03/1993	0
4272	THAYANE CRISTINA DA SILVA OLIVEIRA	13/04/1994	1
4273	THAYANE DA SILVA SANTOS	20/06/1995	0
4274	THAYANE MENEZES DE JESUS	03/02/1998	0
4275	THAYARA DOS SANTOS DA SILVA	06/06/1996	1
4276	THAYLAINE DE SIQUEIRA GOMES	13/04/1995	1
4277	THAYLISE MALAGOLI MEIRA DOS SANTOS	08/06/1983	1
4278	THAYLLA SOARES ALVES P. DO MONTE	23/08/1999	1
4279	THAYNA ATANASIO CARDOSO	09/04/1995	0
4280	THAYNA CAROLINE SANTANA GONZAGA	25/06/1997	1
4281	THAYNA CRISTINA FERREIRA DOS S. MENDES	23/03/2000	1
4282	THAYNA CRISTINA MENDONÇA GONÇALVES	20/10/1995	1
4283	THAYNA DE FATIMA COSTA ROSA	14/09/1995	1
4284	THAYNÁ DORIDO DOS SANTOS	29/09/1995	0
4285	THAYNA NASCIMENTO DE OLIVEIRA	21/05/1995	1
4286	THAYNA NASCIMENTO MACHADO	21/11/1994	0
4287	THAYNA STEFFANY GUIMARAES PERES	06/03/1996	1
4288	THAYNAH SILVA DE CASTRO	03/04/1998	0
4289	THAYNARA APARECIDA AGUIAR DE OLIVEIRA	20/07/1994	1
4290	THAYNARA CHAVES MARQUES ALVES	29/06/1998	0

**E. M. "NOEMIA SALLES PADOVAN"**

Rua Emídio Pereira de Castro, s/nº - Guapiranga - Itanhaém

Telefone: 3426-5084

 De: **THAYNARA DIAS DE OLIVEIRA**

 Até: **ZULENE NASCIMENTO SECCATO**

SALA 1			
Nº DE ORDEM	NOME	DATA DE NASCIMENTO	N.º DE FILHOS MENORES DE 18 ANOS
4291	THAYNARA DIAS DE OLIVEIRA	27/11/2000	0
4292	THAYNARA MONTEIRO RODRIGUES	06/09/1997	0
4293	THAYS FERNANDA SOUSA DE CARVALHO	12/05/2001	0
4294	THELMA LUCIA SERAPHIM MOREIRA	19/01/1973	1
4295	THENYSE DA SILVA MOREIRA	27/10/1984	2
4296	THIAGO GUIMARAES CORRÊA SANTOS	21/04/1982	2
4297	THIAGO LUIZ DA SANTOS	30/12/1982	0
4298	THIAGO PICA	28/02/1985	1
4299	THIAGO PRETA MARIA	16/01/1987	0
4300	THIANA MULLER FERNANDES	22/10/1986	1
4301	THIFANY LOPES DOS REIS	21/09/1999	0
4302	THIPHANI ATANASIO CARDOSO	06/10/1988	1
4303	THUANE WALESKA OLIVEIRA BARBOSA	13/02/1999	0

4304	THUANNI DE JESUS RODRIGUES PADERES	18/03/1988	2
4305	THUANY CALILA PAULO VENANCIO	12/09/1997	0
4306	THUANY CAROLINE DA SILVA CARMO	11/08/1996	1
4307	TIAGO CAETANO RIBEIRO	14/04/1997	0
4308	TXAI FEITOSA SAMPAIO BELIZÁRIO	24/12/1999	0
4309	UBALDO BUCHERONI	25/07/1948	0
4310	UDALICE CALIXTO DA SILVA	07/04/1999	0
4311	UDILENE CALIXTO DA SILVA SANTOS	25/12/1991	1
4312	URSULA OLIVEIRA FLOTER	26/11/1983	3
4313	VAINER MARCELO MAGNANI DA ROSA	06/07/1971	0
4314	VALDELICE BUENO MENCOCINI	27/03/1979	1
4315	VALDENICE DA SILVA	14/11/1982	1
4316	VALDENICE SILVA MOTA	26/10/1996	0
4317	VALDETE DOS SANTOS MATOS	06/06/1966	0
4318	VALDILENE BRAZ XAVIER	22/03/1979	1
4319	VALDILENE FRANCISCA DOS S. RODRIGUES	15/06/1976	2
4320	VALDINETE MEDEIROS	26/03/1974	1

SALA 2			
Nº DE ORDEM	NOME	DATA DE NASCIMENTO	N.º DE FILHOS MENORES DE 18 ANOS
4321	VALDIRENE BORGES DOS SANTOS ANJOS	07/10/1975	2
4322	VALDIRENE DA PENHA PEREIRA	10/12/1978	1
4323	VALDIRENE FERREIRA ALVES DE MORAES	26/02/1973	1
4324	VALDIRENE FRANÇA DE MENDONÇA	23/10/1968	0
4325	VALDIRENE SILVA AMARO ROSA	26/12/1980	1
4326	VALÉRIA ALVES CARDOSO	30/12/1998	0
4327	VALERIA APARECIDA MORENO	23/08/1977	0
4328	VALERIA APARECIDA SIQUEIRA P. DA SILVA	01/04/1976	3
4329	VALERIA BALBINO SOARES	12/04/1971	0
4330	VALERIA BARROS OLIVEIRA	19/02/1989	1
4331	VALERIA BISPO DE SOUZA MATOS	15/04/1976	1
4332	VALÉRIA BORGES DOS SANTOS	30/03/1989	0
4333	VALERIA CRISTINA MENDES DE ALMEIDA	21/02/1974	0
4334	VALERIA DA SILVA CORDEIRO	31/12/1990	0
4335	VALÉRIA DE JESUS SOUZA SILVA	27/06/1991	2
4336	VALERIA FERREIRA NASCIMENTO	13/07/1977	0
4337	VALÉRIA KRAID FUMIS	18/01/1977	0
4338	VALÉRIA LIMA DOS SANTOS	28/04/1999	0
4339	VALERIA MEDINA BUCHERONI	24/12/1961	0
4340	VALÉRIA MENDES MACHADO	26/01/1979	2
4341	VALERIA MOREIRA DINIZ	04/12/1977	2
4342	VALÉRIA MUNIZ MARQUES	26/02/1979	0
4343	VALERIA SOARES VICENTE	16/01/1974	2
4344	VALMIR ANTÔNIO DE SOUZA	01/02/1979	0
4345	VALMIR PEREIRA	22/02/1973	0
4346	VALQUIRIA DA SILVA	26/08/1992	2
4347	VALQUIRIA DAS NEVES CAMACHO N. ORNAGUE	03/06/1975	0
4348	VALQUIRIA DOS SANTOS CAFÉ ALVES	03/11/1974	1
4349	VALQUIRIA FERREIRA DA SILVA	26/12/1987	1
4350	VALQUIRIA MOTA DE LIMA	25/03/1973	0

SALA 3			
Nº DE ORDEM	NOME	DATA DE NASCIMENTO	N.º DE FILHOS MENORES DE 18 ANOS
4351	VALQUIRIA RODRIGUES DOS SANTOS	30/10/1977	3
4352	VANDERLEIA APARECIDA LEMOS	14/08/1986	0
4353	VANESSA APARECIDA DE FREITAS MORENO	05/12/1999	0
4354	VANESSA APARECIDA DOS SANTOS	20/05/1984	2
4355	VANESSA APARECIDA JESUS SOUZA	11/10/1981	3
4356	VANESSA APARECIDA LOURENÇO BARBOSA	08/04/1987	2
4357	VANESSA APARECIDA VIEIRA DE ALMEIDA	25/06/1962	1
4358	VANESSA ARAUJO RODRIGUES	05/11/1997	0
4359	VANESSA BOTÃO	27/06/1984	1
4360	VANESSA BRAGA MATIAS	18/11/1989	0
4361	VANESSA BRENDA PEREIRA DE PAULA	26/12/2000	0
4362	VANESSA CAROLINE MENEZES DE OLIVEIRA	14/09/1997	0
4363	VANESSA CARREIRA ALMEIDA SILVA	25/02/1997	0
4364	VANESSA CRISTINA DE ALMEIDA LARA	31/12/1986	2
4365	VANESSA DA CONCEIÇÃO COSTA	10/12/1998	0
4366	VANESSA DIAS	08/06/1982	0
4367	VANESSA DOS SANTOS MONTEIRO	12/03/1994	0
4368	VANESSA DOS SANTOS SILVA	02/10/1988	0
4369	VANESSA DOS SANTOS TOKORO	06/10/1994	1
4370	VANESSA FORTUNATO DE OLIVEIRA	28/07/1990	2
4371	VANESSA GOMES DA SILVA BITO	16/03/1976	1
4372	VANESSA KAREN LIMA DE BRITO	23/07/1977	1





4373	VANESSA LEITE DE SOUZA	12/05/1994	0
4374	VANESSA LUZ DE LIMA	01/03/1987	1
4375	VANESSA MAYNART MENDO	22/03/1997	0
4376	VANESSA RIBEIRO BENITES MARIA	25/05/1982	2
4377	VANESSA SILVA DE LIMA	18/10/1982	1
4378	VANESSA SILVA RUFFO	24/04/1984	2
4379	VANESSA SIQUEIRA SOARES	11/07/1977	0
4380	VANESSA SPARAPAN SIQUEIRA KRUGER	02/10/1979	1

SALA 4			
Nº DE ORDEM	NOME	DATA DE NASCIMENTO	N.º DE FILHOS MENORES DE 18 ANOS
4381	VANESSA TOSSIE DA SILVA	17/04/1987	0
4382	VANESSA VECCI MARQUES	17/09/1987	0
4383	VANESSA VIANNA BASTOS LEAL SANTOS	11/05/1984	2
4384	VANEZIA ALVES DA CRUZ	08/04/1988	1
4385	VANIA DA SILVA SANTOS	10/12/1985	1
4386	VÂNIA GONÇALVES GUSMÃO	31/07/1977	5
4387	VANIA MARIA DE ALCANTARA	24/09/1984	1
4388	VANIA MARTINS DE FRANÇA VIEIRA	07/04/1982	0
4389	VÂNIA SILVA ALVES GUIMARÃES DE MELLO	10/03/1990	0
4390	VÂNIA VIGÍDIO DOMINGUES DA SILVA	10/10/1982	1
4391	VANIL GIULIA DE SOUZA	03/10/1997	0
4392	VANISE RODRIGUES DA SILVA	28/04/1973	0
4393	VANUSA CRUZ DA SILVA	09/10/1976	1
4394	VANUSIA OLIVEIRA DE FREITAS	26/04/1994	2
4395	VANUZA HONORIO DOS SANTOS	21/01/1981	2
4396	VERA LUCIA CARVALHO BONFACIO DA SILVA	01/07/1965	0
4397	VERA LUCIA DA SILVA	02/04/1975	0
4398	VERA LÚCIA DE SOUSA SANTOS	17/09/1988	0
4399	VERA LUCIA MEDEA DE SA LIMA	18/10/1959	0
4400	VERA LUCIA OLIVEIRA DE SOUSA	05/11/1976	2
4401	VERA LUCIA PEREIRA DA COSTA LADISLAU	02/01/1975	0
4402	VERA LUCIA RODRIGUES	21/04/1956	0
4403	VERA LUCIA SANTOS FERREIRA	29/12/1968	2
4404	VERA LUCIA SILVA DOS SANTOS CASQUET	31/08/1960	2
4405	VERA LÚCIA VIEIRA CAMILO	23/06/1982	2
4406	VERALDA CRISTINA DA SILVA MACIEL PESSOA	06/10/1971	0
4407	VERIDIANA BERGONZONI CARDOSO	10/05/1982	1
4408	VERÔNICA ANDRADE DE OLIVEIRA	26/05/1986	2
4409	VERONICA CORREIA DA SILVA	26/12/1988	1
4410	VERÔNICA DE OLIVEIRA DA CRUZ	17/11/1966	0

SALA 5			
Nº DE ORDEM	NOME	DATA DE NASCIMENTO	N.º DE FILHOS MENORES DE 18 ANOS
4411	VERONICA MARGARIDA DA SILVA BARBARA	17/04/1983	1
4412	VERONICA SANTOS SILVA	03/04/1989	2
4413	VICTOR BOTA CARRASCO	22/08/1995	0
4414	VICTOR FELIPE MESSIAS DOS SANTOS	18/04/1994	0
4415	VICTOR GUSTAVO DAMÁSIO DE LIMA	31/10/1999	0
4416	VICTOR HENRICK MARTINS VIEIRA	06/11/1999	0
4417	VICTOR MATHEUS MACHADO CATALDI	01/11/1994	0
4418	VICTOR MAURELIO MATIAS	14/08/1997	0
4419	VICTORIA CARDOSO SANTANA JOAQUIM	28/02/1997	0
4420	VICTÓRIA DE OLIVEIRA SIMÕES	01/04/1999	0
4421	VICTORIA PEREIRA DE SOUZA	16/05/1993	0
4422	VICTORIA RODRIGUES ARAUJO	10/07/1995	0
4423	VICTORIA SOUSA GONÇALVES	20/10/1999	0
4424	VICTORIA TORRES VERZILIO REIS	22/10/1998	0
4425	VILMA ALVES DE LIMA	24/09/1966	0
4426	VILMA GOMES BEZERRA	18/05/1966	1
4427	VILMA GOMES DO NASCIMENTO	1773-10-05	3
4428	VILMA MARIA ALVES DA SILVA	29/05/1993	1
4429	VILMA RODRIGUES MARTINS	11/10/1964	0
4430	VINICIUS AUGUSTO SILVA DOS SANTOS	07/08/1998	0
4431	VINICIUS CARNEIRO DIOGO FARIA	28/10/1996	0
4432	VINICIUS CAVALCANTE DE ARAUJO BRAZ	28/05/1996	0
4433	VINICIUS DE LIMA CANDIDO	20/06/1999	0
4434	VINÍCIUS IRMÃO DE ANDRADE	18/10/1999	0
4435	VINICIUS NEVES DE CASTRO	01/05/1999	0
4436	VINICIUS NEVES ROLIM	26/02/1997	0
4437	VINICIUS NOVAES DA SILVA	22/04/1999	0
4438	VINICIUS PEREIRA BARROS	20/02/1985	2
4439	VINÍCIUS SANTANA CAETANO DOS SANTOS	07/03/1992	0
4440	VINÍCIUS SANTANA GRASSELLI	01/01/2000	0

SALA 6			
Nº DE ORDEM	NOME	DATA DE NASCIMENTO	N.º DE FILHOS MENORES DE 18 ANOS
4441	VINICIUS SOUZA DE SANTANA	24/02/1995	0
4442	VIRGINIA RODRIGUES TETÊ	20/04/1966	1
4443	VITOR DA SILVA GAMA	25/06/1997	0
4444	VITOR FELIPE RODRIGUES DA SILVA	12/05/2000	0
4445	VITOR GABRIEL DE LIMA ARAÚJO	13/11/1998	0
4446	VITOR HUGO BARBOSA URTADO	10/03/1998	0
4447	VITOR VASCONCELOS DOS SANTOS SILVA	05/05/2000	0
4448	VITÓRIA AMORIM PEIXOTO FERREIRA	17/06/1999	0
4449	VITÓRIA CRISTINA PEREIRA DA SILVA	07/06/1997	0
4450	VITORIA DORR DE MELO	31/10/2000	0
4451	VITÓRIA DOS SANTOS SOUSA	15/11/2000	0
4452	VITÓRIA FRANÇA DE AMORIM	27/01/1999	0
4453	VITÓRIA KAROLINA LIMA CHAVES DOS SANTOS	01/10/1998	1
4454	VITORIA KEMILY PEREIRA AGOSTINI	02/11/1995	0
4455	VITORIA LARISSA PINTO PEREIRA	22/04/1999	0
4456	VITÓRIA MARIA CAVALCANTE R. DOS REIS	23/09/2000	0
4457	VITORIA MARIA DE SALES BESSONI	26/02/1960	0
4458	VITÓRIA MELISSA DOS SANTOS LIMA	02/06/2000	0
4459	VITORIA RAFAELA OLIVEIRA MARIN	11/10/1999	0
4460	VITORIA REGIA CLAUDINO ALVES SANTOS	14/04/1996	1
4461	VIVIAN ANDOZIA	22/03/1983	1
4462	VIVIAN BISPO DE LIMA FREITAS	20/05/1981	1
4463	VIVIAN CRISTINA BONTEMPO	03/06/1983	2
4464	VIVIAN CRISTINA LAMBAZI DE OLIVEIRA	13/08/1987	1
4465	VIVIAN DO NASCIMENTO CARDOSO	01/07/1988	0
4466	VIVIAN QUINTAS DE SOUZA	01/07/1985	1
4467	VIVIAN RODRIGUES SILVA	09/05/1996	2
4468	VIVIAN ZULIANI BARROS	17/05/1981	0
4469	VIVIANA APARECIDA DA SILVA	07/05/1987	2
4470	VIVIANE ALVES CARDOSO	23/04/2000	0

SALA 7			
Nº DE ORDEM	NOME	DATA DE NASCIMENTO	N.º DE FILHOS MENORES DE 18 ANOS
4471	VIVIANE ALVES LAZO	01/06/1985	0
4472	VIVIANE APARECIDA CARDOSO	26/05/1975	0
4473	VIVIANE APARECIDA REIS DOS SANTOS	12/09/1980	1
4474	VIVIANE BEATRIZ MARINI DO ROSARIO	28/07/1985	0
4475	VIVIANE CORDEIRO SILVÉRIO	26/09/1983	2
4476	VIVIANE DA SILVA FREITAS	26/12/1982	2
4477	VIVIANE DE JESUS LIMA	21/09/1986	1
4478	VIVIANE DE LOURDES MORIS GRACIANO	10/07/1998	0
4479	VIVIANE DE SOUZA	01/11/1990	0
4480	VIVIANE DOS SANTOS BRITO	11/07/1974	1
4481	VIVIANE DUNKL ASSUMPCÃO	07/12/1989	1
4482	VIVIANE GRABAUŠKAS MALMESI	07/06/1969	1
4483	VIVIANE GUERREIRO DE LIMA SANTOS	03/12/1986	1
4484	VIVIANE KNUDSEN	06/05/1970	0
4485	VIVIANE MOIA FERREIRA CARDOSO	08/03/1983	3
4486	VIVIANE OLIVEIRA DA COSTA	13/07/1993	0
4487	VIVIANE OLIVEIRA LISBOA	21/08/1986	2
4488	VIVIANE RAMOS VIOLADO	11/09/1995	0
4489	VIVIANE SANTOS DE OLIVEIRA	30/03/1985	1
4490	VIVIANE TELES NUNES	16/11/1988	1
4491	WAGNER DE ALMEIDA	21/03/1982	3
4492	WALDINEIA SEVERO DE OLIVEIRA PATRIOTA	18/04/1980	2
4493	WANDA MARIA VIEIRA PEREIRA	11/01/1965	0
4494	WANDERLY SILVA GONÇALVES LEÃO	20/01/1967	0
4495	WANDRESSA GOMES DE MORAES	09/03/1993	0
4496	WANESSA DE ALMEIDA NOVAES	22/10/1980	1
4497	WANIA NUNES PIMENTEL ROSA	02/11/1985	0
4498	WELINTON LIMA DA SILVA	26/02/1975	1
4499	WELLINGTON APARECIDO DE A. NORBERTO	26/12/1982	0
4500	WELLINGTON TEODÓSIO DE SOUZA	10/06/1987	2

SALA 8			
Nº DE ORDEM	NOME	DATA DE NASCIMENTO	N.º DE FILHOS MENORES DE 18 ANOS
4501	WELLINGTON VINÍCIUS ALVES DA SILVA	11/11/1992	1
4502	WESLEY ELIAS	09/05/1990	1
4503	WESLEY DOS SANTOS	12/06/1996	0

4504	WESLEY MATHEUS PEREIRA DE LIMA	09/11/1998	0
4505	WESLEY TOME LOPES	10/08/1995	0
4506	WESLEY LAMBIASE SANTOS	21/09/2000	0
4507	WESLEY DE ARAUJO MENA	27/08/1984	1
4508	WEVERTON DE SA LACERDA	18/01/1990	1
4509	WILCE SCARDOVELLIDA SILVA OLIVEIRA	12/11/1984	3
4510	WILIANE BERNADINO DUARTE	12/12/1999	0
4511	WILLANY TENÓRIO GUEDES	07/07/1981	3
4512	WILLIAM DE PAULA SERRA JUNIOR	01/04/1963	2
4513	WILLIAM JÚNIOR GOMES DA SILVA	07/02/1984	1
4514	WILLIAM TOME LOPES	23/03/1994	0
4515	WILLIAN BATISTA DOS SANTOS	19/04/1999	0
4516	WILLIAN FORMES DE PAULO	12/01/1987	0
4517	WILLIAN MATHEUS BARBOSA DE OLIVEIRA	13/08/1997	0
4518	WILLIAN MURBACK PIRES	07/01/1997	0
4519	WILLIAMS EDUARDO CELESTINO ANVERES	16/01/1980	1
4520	WILMA APARECIDA CAMPOS FONSECA	18/05/1961	0
4521	WILMA APARECIDA DA SILVA	26/05/1966	1
4522	WILMA DA SILVA MELO	10/09/1963	0
4523	WILMA SANTOS NOGUEIRA FELINTO	02/03/1973	0
4524	WISLY HOSANA MAGALHÃES	28/01/1995	0
4525	YAGO FERNANDO SANTOS OLIVEIRA	02/08/1999	0
4526	YAGO VITOR SANTOS DE OLIVEIRA LIMA	14/05/1999	0
4527	YANA ANGELICA PIMENTEL DOMINGUES	21/05/1987	0
4528	YANKA CORRÊA FERNANDES	11/01/1996	0
4529	YARA CORRÊA SILVA	02/09/2000	0
4530	YARA SILVA DA COSTA	09/02/1998	0

SALA 9			
Nº DE ORDEM	NOME	DATA DE NASCIMENTO	N.º DE FILHOS MENORES DE 18 ANOS
4531	YARITSA MARLENE ZILA CAMPOS DOS SANTOS	06/05/2000	1
4532	YASMIM APARECIDA DE BRITTO MAZUTI	25/01/2000	0
4533	YASMIM BATISTA GOMES	28/04/1999	0
4534	YASMIM CRISTINA FERNANDES MORAES	24/09/1991	0
4535	YASMIM DEBORA CUNHA DA SILVA	07/02/1999	0
4536	YASMIM QUEIROZ DE SOUZA	02/05/1995	0
4537	YASMIM VIRGINIO ANDOZIA	02/09/1998	0
4538	YASMIN APARECIDA MARINHO DA ROCHA	26/02/1999	0
4539	YASMIN DA CUNHA ANDRADE	24/03/2000	0
4540	YASMIN DA SILVA RODRIGUES	23/12/1999	0
4541	YASMIN DE ANDRADE JOAQUIM	01/02/2000	0
4542	YASMIN DE JESUS SOUZA	26/11/1998	1
4543	YASMIN DOS SANTOS AZEVEDO	07/09/1993	2
4544	YASMIN ORTIZ KOKI DE ARAÚJO	10/06/2000	0
4545	YASMIN PEREIRA	13/12/1999	0
4546	YASMIN VELOSO BEZERRA	21/10/1985	0
4547	YEDA FERREIRA SOUSA	09/02/1998	1
4548	YNGRID THAINÁ GAVA EGETE	24/05/1997	0
4549	YURI ARNAUT	24/10/1996	0
4550	ZELMA FAGUNDES DE MORAIS	15/01/1977	1
4551	ZENAIRE PEREIRA DE OLIVEIRA	07/12/1993	0
4552	ZENILDA SANTOS SILVA DE SOUZA	29/08/1965	0
4553	ZILMA FLORIANO DA SILVA	06/05/1975	1
4554	ZULENE NASCIMENTO SECCATO	09/10/1971	0

I - Os portões das Escolas serão fechados impreterivelmente no horário previsto para início da Prova.  
II - O tempo máximo para realização da prova, incluindo o preenchimento do gabarito será de 2 (duas) horas.

III - Os candidatos deverão comparecer ao local da Prova, pelo menos 30 (trinta) minutos antes da hora marcada, munidos da ficha de inscrição, documento oficial de identidade com foto e no original, caneta esferográfica azul ou preta, lápis preto e borracha.

IV - Os Candidatos que efetuaram inscrições pela internet, deverão entregar a doação obrigatória ao fiscal da sala no dia da prova, sob pena de sua inscrição não ser efetivada.

V - Não será admitido na sala de Prova o candidato que se apresentar após o horário estabelecido para o fechamento do portão do prédio ou que não estiver de posse dos documentos hábeis previstos no item anterior.

VI - As provas não serão aplicadas em outra data, local e/ou horário, senão aqueles previstos neste Edital de Convocação.

Itanhaém, 17 de outubro de 2018.

ROSELI PAQUIER BERTOLI DOS SANTOS  
Diretora do Departamento de Educação



# COMPROMISSO LEVADO A SÉRIO



**24**  
PROFESSORES  
ESPECIALIZADOS

TOTAL DE ALUNOS  
ATENDIDOS NA REDE  
MUNICIPAL DE ENSINO

**393**  
EDUCAÇÃO  
ESPECIAL



**90**  
ALUNOS  
PROJETO  
LUGAR AO  
SOL

**240**  
ALUNOS  
TRANSPORTE  
ESCOLAR



**120**  
ALUNOS  
PROJETO  
PARADESPORTO



**32**  
ALUNOS  
PROJETO  
EQUOTERAPIA

**192**  
ALUNOS  
ATENDIMENTO  
EDUCACIONAL  
ESPECIALIZADO  
- AEE