



ITANHAÉM

BOLETIM OFICIAL

Expediente

PREFEITURA DE ITANHAÉM

Av. Washington Luiz, 75 - Centro - Cep. 11.740-000
Tel. (13) 3421-1600

MARCO AURÉLIO GOMES DOS SANTOS

Prefeito Municipal

TIAGO RODRIGUES CERVANTES

Vice-prefeito

Boletim Oficial do Município
Criado pela Lei nº 3.039, de 12/11/2003

JORNALISTA RESPONSÁVEL:

Silvio Fernando Lousada Paulo
MTB: 24.000

PRODUÇÃO:

Secretaria de Comunicação Social (SECOM)
comunicacao@itanhaem.sp.gov.br

TIRAGEM:

5 mil exemplares

IMPRESSÃO:

Gráfica e Editora Diário do Litoral

Secretarias

ADMINISTRAÇÃO

Wilson Carlos do Nascimento

ASSISTÊNCIA E DESENVOLVIMENTO SOCIAL

Rogélio Ferreira Rodrigues Salceda

COMUNICAÇÃO SOCIAL

Silvio Fernando Lousada Paulo

DESENVOLVIMENTO ECONÔMICO

Eliseu Braga Chagas

EDUCAÇÃO, CULTURA E ESPORTES

Douglas Luiz Rodrigues

FAZENDA

Eduardo Gomes dos Santos

GESTÃO E CONTROLE

Oswaldo Menale Júnior

GOVERNO MUNICIPAL

Tiago Rodrigues Cervantes

HABITAÇÃO

José Renato Costa de Oliva

OBRAS E DESENVOLVIMENTO URBANO

Maria Cristina Previero de Toledo

PLANEJAMENTO E MEIO AMBIENTE

Ruy Manoel Alves dos Santos

RELAÇÕES DO TRABALHO

Mara Sanches Figueiredo

SAÚDE

Fábio Crivellari Miranda

SERVIÇOS E URBANIZAÇÃO

Vinicius Camba de Almeida

TRÂNSITO E SEGURANÇA MUNICIPAL

Milton Saldiba Passarelli de Campos Júnior

TURISMO

André Caldas Rocha

Procuradoria

PROCURADOR GERAL DO MUNICÍPIO

Jorge Eduardo dos Santos

Programas

A Prefeitura criou diversos programas para oferecer serviços e proporcionar melhor qualidade de vida à população



APRENDIZADO
DO FUTURO



CÂMARA MUNICIPAL

Vereadores

RODRIGO DIAS DE OLIVEIRA

Presidente

EDINALDO DOS SANTOS BARROS

Vice - presidente

WILSON OLIVEIRA SANTOS

1º Secretário

HUGO DI LALLO

2º Secretário

ALDER FERREIRA VALADÃO

CARLOS ANTÔNIO RIBEIRO

JOÃO CARLOS ROSSMANN

JOSÉ DOMINGOS GONÇALVES SILVA

PETERSON GONZAGA DIAS

SILVIO CESAR DE OLIVEIRA

ITANHAÉM PREV

Previdência dos Servidores Públicos do Município de Itanhaém

LUCIANO MOURA DOS SANTOS

Superintendente

Telefones Úteis

Banco de Alimentos.....	3426-1836
Banco do Povo	3426-9669
Cartório 1º Registro de Imóveis	3421-3030
Cartório 1º Tabelião de Notas e Protesto	3422-1138 / 3422-6929
Cartório Eleitoral.....	3426-2747/ 3427-3713/ 3422-6112
Cartório de Registro Civil.....	3426-5498
Cemitério Municipal.....	3427-7805
Centro de Pesquisas	3427-6704
Correios	3422-5353/ 3426-5801
Fórum.....	3422-1215
Guarda Civil Municipal.....	3425-3800 / 153
Juizado da Infância e da Juventude	3422-1215
Junta de Serviço Militar	3426-3320
Litoral Sul Transportes	3426-2316
Ministério do Trabalho	3422-6098
Ouvidoria-Geral	3421-1600/Ramal 1274
Polícia Ambiental.....	3422-3765
Posto de Atendimento ao Trabalhador (PAT).....	3427-6234
Procon.....	3427-4339
Regional América	3422-1229
Regional Belas Artes/Garagem	3422-6066
Regional Gaivota	3429-4004
Regional Suarão.....	3422-1115/3427-7636
Sabesp	3426-4044
Trânsito.....	156
Vara do Trabalho	3426-5769

CULTURA / TURISMO

Biblioteca Municipal	3426-1477
Casa da Música.....	3427-1052
Centro de Informações Turísticas Metropolitanas (CITM)	3427-8327
Espaço Gabinete de Leitura José Rosendo.....	3427-7981
Museu Conceição de Itanhaém.....	3426-3682
PIT Boca da Barra	3427-4409
PIT Praia do Sonho	3426-4918
Secretaria de Turismo.....	3421-1377
Terminal Rodoviário.....	3421-1800

SAÚDE / SOCIAL

Centro de Especialidades Médicas de Itanhaém (CEMI)	3426-2074
Centro Especializado em Odontologia (CEO).....	3422-6972
Centro de Infectologia do Município (CINI)	3426-3350
Centro Especializado na Saúde da Criança e da Mulher (Cescrim)	3427-2674
Centro Municipal de Reabilitação	3427-3612
Centro de Referência Especializado para População em Situação de Rua (Centro Pop)	3427-2082
Conselho Tutelar	3426-3500
Hospital Regional	3421-4343
Ouvidoria da Saúde.....	3421-4410
Serviço de Atendimento Móvel de Urgência (SAMU)	192
Unidade de Pronto Atendimento (UPA)	3427-1111
Vigilância à Saúde.....	3427-7047/ 3426-6706/ 3426-5105

CRAS Suarão.....	3427-3286	USF do Gaivota.....	3429-1410
CRAS Oásis.....	3427-7660	USF do Grandesp	3425-3375
CREAS.....	3427-7853	USF do Guapiranga.....	3426-5807
PAAS Gaivota.....	3429-2903	USF do Loty.....	3424-3279
PAAS Sabaúna.....	3427-2771	USF do Oásis.....	3427-7533
USF do Belas Artes.....	3426-1402	USF do Savoy	3426-1798
USF do Centro	3426-4685	USF do Suarão	3426-1577
USF do Coronel	3427-5524		

Mídias Sociais



www.facebook.com/
prefeituramunicipaldeitanhaem



www.twitter.com/
pref_itanhaem



www.flickr.com/
governomunicipaldeitanhaem



www.youtube.com/
governomunicipal



www.instagram.com/
prefeituradeitanhaem

UNIDADE FISCAL DO MUNICÍPIO (UFM)
2018 • R\$ 3,38 | 2019 • R\$ 3,55

CULINÁRIA ■ As iguarias são feitas com ingredientes da região, como peixes, banana, mandioca e frutos do mar

Já sabe qual prato degustar? **SABORES CAIÇARA** tem opções para toda família

Devido ao sucesso, o Sabores Caiçara foi prorrogado até o dia 10 de janeiro. Quinze restaurantes oferecem pratos diversificados com preços que variam entre R\$29,90 e R\$49,90. As iguarias são feitas com ingredientes da região, como peixes, banana, mandioca e frutos do mar.

Um dos pratos do festival é o 'Quebra Tigela', que tem como ingredientes filé de pescada, molho de camarão e banana da terra. O prato 'Fruto da Terra' é produzido com pão de farinha de mandioca, atum, palmito, queijo de búfala e banana chips como ingredientes. A 'Moqueca de Camarão Caiçara' é feita de camarão, banana, bacon, farinha de mandioca, leite de coco e azeite de dendê, acompanhado de arroz e farofa de banana. O 'Ceviche Caiçara' é feito de frutos do mar, salteado com mandioca, chips de banana e telha de mandioca.

O 'Bolinho Caiçara' é vendido em um dos restaurantes do Centro. A iguaria feita de bolinho de mandioca, recheado com frutos do mar e molho especial da casa. O 'Sabores de Itanhaém' é feito da pescada em postas, camarão, mandioca, palmito e banana. Nomeado 'Mariscos Moai', o prato tem como ingrediente marisco ao molho de ervas frescas com banana da terra. O

'Peixe na Folha de Bananeira' é composto por peixe olho de boi, pirão, farofa e banana e é feito na folha de bananeira.

A 'Moqueca de Sororoca' é composta por sororoca, camarão, mandioca e banana. Já a 'Porção Caiçara' é feita de camarão com molho, batida de banana, porção de tilápia com mandioca e cebola empanada. O 'Rabalo Carió' tem em sua composição postas de robalo, arroz de siri, pirão de peixe e banana da terra.

A 'Moqueca de Meca' é uma iguaria com meca, gratin de mandioca, farofa de banana crocante e arroz com palmito. Na Praia dos Sonhos existem dois restaurantes participantes: um com o prato 'Camarão Provençal' feito de camarão, banana, fritas e arroz; e o outro é o 'Eskerrak' que tem como ingrediente Meca com banana da terra, espaguetinho de legumes, palmito e pirão de farinha de mandioca. O 'Tempura Caiçara' é vendido no único restaurante participante no bairro Suarão, e é feito de farinha de trigo, mandioca e cheiro verde.

O festival é organizado pela Associação Comercial, Agrícola e Industrial de Itanhaém (Acai), com apoio da Prefeitura, por meio da Secretaria de Turismo, e do Conselho Municipal de Turismo (Comtur).



Sabores
Caiçara
Itanhaém

Gosta de filmes? Programa Pontos MIS tem sessões até sexta

CULTURA ■ A exibição dos longas acontecerá no Espaço Gabinete de Leitura José Rosendo

A partir desta terça-feira (27), o Programa Pontos MIS exibirá dois longas-metragens que retratam a inclusão e a independência na vida de adolescentes. O longa “Minhocas, o filme” estará disponível até quarta-feira (28), com sessões às 9 e às 14 horas, no Espaço Gabinete de Leitura José Rosendo. Já o filme “Hoje Eu Quero Voltar Sozinho” será exibido nos dias 29 e 30 (quinta e sexta-feira), no mesmo local e horário. O Gabinete fica na Praça Carlos Botelho, 149, no Centro Histórico.

“Minhocas, o filme” conta a história de Júnior, uma minhoca de 11 anos que não consegue fazer amigos e se adaptar ao meio em que vive, até ser escavado para fora da terra, quando inicia uma aventura de volta à sua casa. O longa brasileiro “Hoje Eu Quero Voltar Sozinho” retrata a luta de Leonardo, um personagem cego que quer conquistar a independência e tenta lidar com uma mãe superprotetora.



“Minhocas, o filme” estará disponível nesta terça-feira (27), com sessões às 9 e às 14 horas

PONTOS MIS

O programa é uma parceria da Secretaria de Estado da Cultura com o Museu da Imagem e do Som de São Paulo e o apoio da Secretaria de Educação, Cultura e Esportes. O projeto percorre diferentes municípios do estado com uma programação repleta de atividades culturais.

Meninas do ‘Athenas Rugby’ voltam para a Cidade com título de campeãs brasileiras

As meninas do “Athenas Rugby” receberam, no último domingo (25), o título de campeãs brasileiras. O reconhecimento nacional aconteceu após uma partida da equipe contra o time de São Lourenço, pelo Campeonato Brasileiro Feminino de Rugby League 9s, no clube de campo da Sociedade Esportiva Palmeiras, em São Paulo.

“Foram jogos duros, houve muito contato físico, o que exigiu bastante das atletas, mas foi um dia de muita superação e satisfação com sentimento de dever cumprido e de alegria. Viemos de treinos bem puxados, constantes e de muita dedicação, desta forma, buscamos impor o ritmo de jogo e assim, conquistamos o primeiro lugar”, destaca a técnica da equipe, Naiara Pantel, sobre o jogo.

A capitã do time, Juliana da Silva Alves, destacou o fato de Itanhaém agora, fazer parte do cenário brasileiro da modalidade de rugby, bem como explicou o histórico do time na competição. “A Confederação Brasileira de Rugby League promoveu o campeonato entre os dias 24 e 25 de novembro, e este contou com a participação de seis times masculinos e três femininos. Nossa equipe obteve duas vitórias sobre os times de Tatuapé e São Lourenço, levando assim, o título de campeãs brasileiras”.

ESPORTE ■ Atletas receberam reconhecimento nacional após uma partida contra o time de São Lourenço, pelo Campeonato Brasileiro Feminino de Rugby League 9s



ESCOLINHA – O time “Athenas Rugby” também oferece treinos infantis e juvenis, que acontecem três vezes na semana, de forma gratuita. Às terças e quintas-feiras, a prática é realizada das 18 às 19h30, bem como no sábado, o treino ocorre das 10h30 às 12 horas. Já para os adultos, pela categoria feminina e masculina, o treino acontece das 19h30 às 21 horas.

Às terças e quintas-feiras, a prática acontece no Grêmio Municipal de Itanhaém, situado na Av. Gentil Perez, 260, no bairro Sabaúna. Já no sábado, os treinos são no campo da EM Elga Reis, que fica localizada na Rua Antônio Assunção Filho, 210, no bairro Guapiranga.



Itanhaém terá um cronograma especial em consonância com a programação da Secretaria de Estado dos Direitos da Pessoa com Deficiência. Trata-se da Virada Inclusiva, um evento que ocorrerá de sábado (1º) a segunda-feira (3). As atividades foram idealizadas para dar visibilidade à presença da pessoa com deficiência na sociedade e terão manifestações culturais e ações educacionais, em diferentes locais e horários da Cidade, conforme tabela.

E aí, vai ficar de fora dessa? Programação a partir de sábado

CONFIRA A PROGRAMAÇÃO DAS ATIVIDADES:

EXPOSIÇÃO DE LIVROS EM BRAILLE
De 28/11 a 07/12 • Das 8h às 17h
Biblioteca Municipal Poeta Paulo Bomfim
Rua Cunha Moreira, 71, no Centro

CINEBIB
03/12/2018 • 16h
Biblioteca Municipal Poeta Paulo Bomfim
Rua Cunha Moreira, 71 - Centro

CAMINHADA INCLUSIVA
02/12/2018 • 9h
Paço Municipal
Av. Washington Luiz, 75 - Centro

EXPOSIÇÃO DAS ATIVIDADES DOS ALUNOS DO PROJETO LUGAR AO SOL
De 30/11 a 05/12 • 8h às 17h
Biblioteca Municipal Poeta Paulo Bomfim

FEIRA DO ROLO CULTURAL
03/12/2018 • 14h
EM Profª Filomena Dias Apelian - Rua Existente, 31 – Jardim Bopiranga

OFICINA DE LIBRAS
03/12/2018 • 08 às 9h30/13h30 às 15h
EM Leonor Mendes de Barros
Quadra - Rua Cuba, 180

OFICINA DE MODELAGEM COM BISCUIT
03/12/2018 • 14h às 16h
EM Elga Reis – Rua Antônio Assunção Filho, 210 – Jd. Umarama

OFICINA DE DEFICIÊNCIA VISUAL
03/12/2018 • 10 às 11h30 / 15h30 às 17h
EM Leonor Mendes de Barros
Rua Cuba, 180

OFICINA CRIATIVA
03/12/2018 • 8 às 9h30 / 14 às 15h30
EM Maria Patrocina Condota
Rua 33 s/nº - Guapurá

"BRINCADEIRA É COISA SÉRIA"
04/12/2018 • 09h às 10h
EM Maria da Conceição Carvalho Batista
Rua Afonso Meira Jr, 400 – Vila São Paulo

OFICINA DE HISTÓRIA EM QUADRINHOS
03/12/2018 • 08h30
Projeto Franklin Fray Martins
Rua Antônio Assunção Filho, Nº 310

SHOW DE TALENTOS – FAMÍLIA NA ESCOLA
03/12/2018 • 13h às 17h
E.M. Maria Aparecida Amêndola
Av. Cabuçu S/Nº - Nossa Senhora do Sion

EU SINTO, EU EXISTO
03/12/2018 • 14h
E.M. Profª Eugênia Pitta Rangel Veloso
Av. José Batista Campos, 1280

PIQUENIQUE LITERÁRIO INCLUSIVO
03/12/2018 • 13h30 às 15h
E.M. Maria Cristina M. Gomes
Rua José Augusto Rodrigues, 30
Pq. Novaro

CINE INCLUSÃO: SEMPRE AME
03/12/2018 • 14h às 15h
Escola Lions Clube



O Simger agrega informações sobre os projetos, bem como a quantidade de resíduos que serão gerados durante o curso da construção

Reunião define ações para intensificar fiscalização sobre o comércio irregular

REGIME ■ Uma vez permanecendo em irregularidade fiscal, a empresa será excluída do regime e exercerá atividade em 2019 sem os benefícios fiscais

A Secretaria da Fazenda convoca munícipes empresários que participam do Simples Nacional para a regularização de débitos com o Município. A medida visa privar os empresários de serem desenhados do regime diferenciado. Uma vez permanecendo em irregularidade fiscal, a empresa será excluída do regime e exercerá atividade em 2019 sem os benefícios fiscais.

Para regularizar a situação, o empresário deve comparecer ao Centro de Atendimento do Paço Municipal, de segunda a sexta-feira, das 9 às 16 horas, na Avenida Washington Luiz, 75, Centro. Outra opção para o contribuinte é acessar o Portal Transparência, no link, consultando no ícone "Segunda Via de IPTU/ISS/Taxas".

A maior exigência para as empresas é se manter em dia com tributos municipais, estaduais e com a receita federal, podendo ser excluído do regime por uma das instituições que os representam. No caso da Cidade, uma lista com CNPJ das empresas em débito é publicada anualmente no Boletim Oficial como notificação de possível exclusão do regime.

Caso não haja parecer da empresa notificada e permanen-

cia em irregularidade, após trinta (30) dias corridos da publicação, a empresa é oficialmente excluída do Simples Nacional por protesto do Município. Vale ressaltar que a empresa poderá continuar em exercício, porém será tributada com carga fiscal normalizada, o que significa reajuste no valor dos tributos.

O PROGRAMA – Simples Nacional é um regime tributário facilitado e simplificado para micro e pequenas empresas que permitem o recolhimento de vários tributos federais, estaduais e municipais em uma única guia. Antes do Simples, pequenos negócios pagavam impostos por meio de guias e datas separadas.

COMO PARTICIPAR – A opção pelo Simples Nacional pode ser feita a qualquer momento, tanto na abertura da empresa, quanto no primeiro mês de cada ano, para negócios que desejam alterar o enquadramento tributário. Encaixam-se as microempresas, conhecidas pela sigla ME, e também as Empresas de Pequeno Porte, que recebem a sigla EPP.

Conselho Municipal de Promoção da Igualdade Racial toma posse em dezembro

IGUALDADE ■ Evento acontecerá às 15 horas, na sede da Secretaria de Assistência e Desenvolvimento Social, situada Rua Sebastião das Dores, 29, na Praia dos Sonhos



Em sequência às comemorações da Semana da Consciência Negra, a Secretaria de Assistência e Desenvolvimento Social realizará a Cerimônia de posse do Conselho Municipal de Promoção da Igualdade Racial (CMPIR). O evento acontecerá na terça-feira, dia 4 de dezembro, às 15 horas, na sede da Secretaria, situada na Rua Sebastião das Dores, 29, na Praia dos Sonhos.

Na ocasião, serão empossados os representantes do Poder Público, da Sociedade Civil e cinco representantes titulares e suplentes dos segmentos: movimento negro, povos indígenas, povos ciganos, religião de matriz africana (candomblé) e de matriz afro-brasileira (umbanda).

Para a composição dos segmentos, foram escolhidos representantes de entidades, grupos, movimentos sociais e/ou associações com comprovada atuação no combate ao racismo, ao preconceito e a discriminação racial, na redução das desigualdades raciais ou na defesa dos direitos da população negra e/ou de outros segmentos étnico-raciais.

CONSELHO – Promover a igualdade racial por meio de atividades, ações e debates para combater a discriminação racial, o preconceito e o racismo, em favor da população negra e outros segmentos raciais. Este é o objetivo do Conselho Municipal de Promoção da Igualdade Racial (CMPIR), que foi instituído pela lei nº 4.420, no dia 28 de maio de 2018 e é promovido pela Secretaria de Assistência e Desenvolvimento Social.

CDHU realiza mutirão para moradores regularizarem dívidas

REGULARIZAÇÃO ■ Atendimentos acontecerão no Cento do Cidadão (Rodoviária), localizado na Avenida Harry Forssell, 1.505, no Jardim Sabaúna, das 9 às 15 horas



A CDHU oferece condições facilitadas para a renegociação de dívidas, acordos, recordos, quitação e revisão de prestação

No dia 5 de dezembro, a Companhia de Desenvolvimento Habitacional e Urbano (CDHU) realizará uma ação de renegociação de dívidas de mutuários da Cidade. Os atendimentos ocorrerão no Cento do Cidadão (Rodoviária), localizado na Avenida Harry Forssell, 1.505, no Jardim Sabaúna, das 9 às 15 horas. A ação é destinada exclusivamente aos mutuários para regularizar sua situação, não se trata de inscrições.

A CDHU oferece condições facilitadas para a renegociação de dívidas, acordos, recordos, quitação e revisão de prestação. Além disso, os mutuários poderão realizar a transferência de titularidade, conversão de contratos, exclusão de cota parte e atualização cadastral. Para regularizar a situação, o mutuário deve levar o contrato e seus documentos pessoais.

Para o gerente regional da CDHU Santos, César Augusto Souza Ferreira, é importante que o mutuário compareça e regularize a situação. “O objetivo do Governo de São Paulo é buscar facilitar a vida do cidadão, dando oportunidade que possa regularizar caso a caso. Cuidar de um dos bens mais preciosos que o cidadão tem que é a casa própria”.

Prefeitura realiza a pintura da ciclovia da Praia dos Sonhos

SINALIZAÇÃO ■ A pintura foi feita numa área de aproximadamente 500 metros

Para oferecer maior mobilidade aos moradores que utilizam a bicicleta diariamente para se deslocar pela Orla da Praia dos Sonhos, a Secretaria de Trânsito e Segurança Municipal realiza a pintura da ciclovia numa área de aproximadamente 500 metros. Além disso, o Governo Municipal promove a manutenção de pinturas de lombadas e da faixa de pedestres em todos os bairros da Cidade.

De acordo com o diretor de Trânsito, Fábio Ramos, esse trabalho é de imensa importância, pois visa a segurança de pedestres e ciclistas. “Importante destacar aos usuários das ciclovias de nossa Cidade que prestem atenção nas sinalizações, as indicações em sinalização vertical e horizontal, assim teremos um trânsito mais seguro e consciente em nosso Município”.



O Governo Municipal realiza a manutenção de pinturas de lombadas e de pedestres em todos os bairros da Cidade



LEIS

LEI Nº 4.286, DE 22 DE NOVEMBRO DE 2018

"Dispõe sobre autenticação de cópias reprográficas em processos administrativos no âmbito do Município de Itanhaém e dá providências correlatas."

TIAGO RODRIGUES CERVANTES, Vice-Prefeito, no exercício do cargo de Prefeito do Município de Itanhaém,

FAÇO SABER que a Câmara Municipal de Itanhaém decretou e eu promulgo a seguinte Lei:

Art. 1º - Fica concedido poderes ao advogado devidamente constituído nos processos administrativos da administração pública municipal direta, indireta, autárquica e fundacional, para autenticar cópias reprográficas, vedada a exigência de reconhecimento de firma, salvo em caso de dúvida de autenticidade.

Art. 2º - Esta Lei entra em vigor na data da publicação.

Prefeitura Municipal de Itanhaém, em 22 de novembro de 2018.

TIAGO RODRIGUES CERVANTES

Prefeito em Exercício

Registrada em livro próprio. Proc. nº 9.875/2018.

Projeto de Lei de autoria do Vereador Hugo Di Lallo.

Departamento Administrativo, em 22 de novembro de 2018.

WILSON CARLOS DO NASCIMENTO

Secretário de Administração

LEI COMPLEMENTAR Nº 203, DE 26 DE NOVEMBRO DE 2018

"Extingue a Taxa de Expediente, prevista nos arts. 174 a 176 da Lei Complementar nº 25 de 14 de dezembro de 1998 - Código Tributário Municipal, e dá providências correlatas."

TIAGO RODRIGUES CERVANTES, Vice-Prefeito, no exercício do cargo de Prefeito do Município de Itanhaém,

FAÇO SABER que a Câmara Municipal de Itanhaém decretou e eu promulgo a seguinte Lei Complementar:

Art. 1º - Fica extinta a Taxa de Expediente, prevista nos arts. 174 a 176 da Lei Complementar nº 25, de 14 de dezembro de 1998 - Código Tributário Municipal.

Art. 2º - Ficam revogados o inciso II do art. 159, os arts. 174, 175 e 176, bem como Tabela IX da Lei Complementar nº 25, de 14 de dezembro de 1998, alterada pela Lei Complementar nº 42, de 11 de dezembro de 2001.

Art. 3º - Esta Lei Complementar entra em vigor na data de sua publicação.

Prefeitura Municipal de Itanhaém, em 26 de novembro de 2018.

TIAGO RODRIGUES CERVANTES

Prefeito em Exercício

Registrada em livro próprio. Proc. nº 9.328/2018.

Projeto de Lei Complementar de autoria do Executivo.

Departamento Administrativo, em 26 de novembro de 2018.

WILSON CARLOS DO NASCIMENTO

Secretário de Administração

DECRETOS

DECRETO Nº 3.681, DE 22 DE NOVEMBRO DE 2018

"Altera a composição da Comissão responsável pela supervisão da execução do convênio do Projeto Estadual do Leite "Vivaleite"."

TIAGO RODRIGUES CERVANTES, Vice-Prefeito, no exercício do cargo de Prefeito do Município de Itanhaém, no uso das atribuições que a lei lhe confere,

DECRETA:

Art. 1º - A Comissão responsável pela supervisão da execução do convênio do Projeto Estadual do Leite "Vivaleite", passa a ser composta pelos seguintes membros:

I - representantes da Secretaria de Desenvolvimento Social do Estado de São Paulo:

Titular: Naiara Carneiro Teixeira - RG nº 44.194.448-6

Suplente: Jucimara Dias Araujo Rodrigues - RG nº 10.996.344-1;

II - representantes da Prefeitura Municipal de Itanhaém, com atuação na área de saúde:

Titular: Thiago Borgatto Faustino - RG nº 35.099.975-2

Suplente: Sandra Cecília Baptista Bianco Xavier - RG nº 12.738.976-3;

III - representantes do Conselho Municipal dos Direitos da Criança e do Adolescente:

Titular: Fernando Ferreira Curcio - RG nº 41.416.291-2

Suplente: Maria José do Nascimento - RG nº 27.004.698-7.

Art. 2º - Este Decreto entra em vigor na data de sua publicação, ficando revogado o Decreto nº 3.657, de 17 de setembro de 2018.

Prefeitura Municipal de Itanhaém, em 22 de novembro de 2018.

TIAGO RODRIGUES CERVANTES

Prefeito em Exercício

Registrado em livro próprio.

Departamento Administrativo, em 22 de novembro de 2018.

WILSON CARLOS DO NASCIMENTO

Secretário de Administração

DECRETO Nº 3.682, DE 23 DE NOVEMBRO DE 2018

"Declara de utilidade pública, para fins de desapropriação, o imóvel que especifica, necessário à construção de Estação Elevatória de Esgoto no Jardim Itamar, e dá providências correlatas."

TIAGO RODRIGUES CERVANTES, Vice-Prefeito, no exercício do cargo de Prefeito do Município de

Itanhaém, no uso das atribuições que a lei lhe confere, em especial o artigo 50, V, da Lei Orgânica do Município, e na conformidade do disposto nos artigos 2º, 5º, "d" e 6º do Decreto-Lei Federal nº 3.365, de 21 de junho de 1941, e

CONSIDERANDO o que consta do processo administrativo nº 2.643/2018,

DECRETA:

Art. 1º - Fica declarado de utilidade pública, para fins de desapropriação, por via amigável ou judicial, o lote de terreno nº 06 da quadra "Q", do Jardim Itamar, objeto da matrícula nº 157.518, do Cartório de Registro de Imóveis de Itanhaém, medindo 12,00ms. de frente para a Rua Brasil, por 22,50ms. da frente aos fundos de ambos os lados, tendo nos fundos a mesma medida da frente, confrontando de um lado com o lote 05, de outro lado com o lote 07 e nos fundos com Antonio Manoel de Andrade, necessário à construção de Estação Elevatória de Esgoto.

Art. 2º - Fica a Fazenda Municipal autorizada a invocar o caráter de urgência no respectivo processo judicial, para os fins do disposto no artigo 15 do Decreto-Lei Federal nº 3.365, de 21 de junho de 1941, alterado pela Lei Federal nº 2.786, de 21 de maio de 1956.

Art. 3º - As despesas decorrentes da execução deste Decreto correrão por conta de dotações próprias do orçamento municipal vigente.

Art. 4º - Este Decreto entra em vigor na data de sua publicação.

Prefeitura Municipal de Itanhaém, em 23 de novembro de 2018.

TIAGO RODRIGUES CERVANTES

Prefeito em Exercício

Registrado em livro próprio. Proc. nº 2.643/2018.

Departamento Administrativo, em 23 de novembro de 2018.

WILSON CARLOS DO NASCIMENTO

Secretário de Administração

DECRETO Nº 3.683, DE 26 DE NOVEMBRO DE 2018

"Fixa os preços dos serviços prestados pelas Unidades da Prefeitura Municipal de Itanhaém."

TIAGO RODRIGUES CERVANTES, Vice-Prefeito, no exercício do cargo de Prefeito do Município de Itanhaém, no uso das atribuições que a lei lhe confere,

DECRETA:

Art. 1º - Ficam aprovados os preços dos serviços prestados pelas Unidades da Prefeitura Municipal de Itanhaém, constantes da Tabela integrante deste Decreto.

Art. 2º - Este Decreto entra em vigor na data de sua publicação, ficando revogados os Decretos nº 2.301, de 30 de junho de 2005, nº 2.717, de 14 de agosto de 2009 e nº 3.594, de 27 de dezembro de 2017.

Prefeitura Municipal de Itanhaém, em 26 de novembro de 2018.

TIAGO RODRIGUES CERVANTES

Prefeito em Exercício

Registrado em livro próprio.

Departamento Administrativo, em 26 de novembro de 2018.

WILSON CARLOS DO NASCIMENTO

Secretário de Administração

Tabela integrante do Decreto nº 3.683, de 26 de novembro de 2018

ITEM	DESCRIÇÃO DO SERVIÇO	PREÇO UF
1.	OCUPAÇÃO DE BENS IMÓVEIS MUNICIPAIS - CONCESSÕES E PERMISSÕES	
1.1.	Bairro Centro, Praia do Sonho e Belas Artes	
1.1.1.	imóveis/quiosques construídos para exploração comercial - por m²/mês	5
1.1.2.	boxes construídos para exploração comercial - artesanato - por m²/mês	2
1.1.3.	imóveis não construídos ocupados por circos, parques de diversões e ou atividades afins - por m²/mês	5
1.2.	Bairro Suarão	
1.2.1.	imóveis/quiosques construídos para exploração comercial - por m²/mês	3
1.2.2.	boxes construídos para exploração comercial - artesanato - por m²/mês	2
1.2.3.	imóveis não construídos ocupados por circos, parques de diversões e ou atividades afins - por m²/mês	5
1.3.	Demais Bairros	
1.3.1.	imóveis/quiosques construídos para exploração comercial - por m²/mês	2
1.3.2.	boxes construídos para exploração comercial - artesanato - por m²/mês	2
1.3.3.	imóveis não construídos ocupados por circos, parques de diversões e ou atividades afins - por m²/mês	3
1.4.	Guaraú	
1.4.1.	boxes construídos para exploração comercial - pescados - por m²/mês	3
1.5.	Região do Aeroporto	
1.5.1.	imóveis ocupados por hangares - por m²/mês	5
1.6.	Terminal Rodoviário	
1.6.1.	quichês de venda de passagens - por m²/mês	10
1.6.2.	box para exploração comercial - lanchonete - por m²/mês	5
1.6.3.	boxes para exploração comercial - artesanato - por m²/mês	2
1.6.4.	caixas eletrônicas - por equipamento/mês	200
1.7.	Praça do Pescado	
1.7.1.	boxes construídos para exploração comercial - pescados - por m²/mês	5
1.7.2.	boxes construídos para exploração comercial - artesanato - por m²/mês	5
1.7.3.	quiosques construídos para exploração comercial - por m²/mês	5
2.	PERMISSÃO DE USO DE PRÓPRIO PÚBLICO	
2.1.	instalação de banca de jornais e revistas em logradouros - por m²/mês	2,5
2.2.	feiras livres - por metro linear/ano	40
2.3.	caixas eletrônicas - por equipamento/mês	200

2.4.	colocação de conjunto de mesa com 4 (quatro) cadeiras em logradouros - por conjunto/mês	3
2.5.	instalação de cabinas, quiosques, stands e outros em logradouros, para fins publicitários - por m²/mês	5
2.6.	colocação de caçamba metálica estacionária - por caçamba/pelo período máximo de permanência de 10 (dez) dias	10
2.7.	instalação de tapume - por metro linear	2

Observações:

a) O preço público estabelecido no item 2.2. será reduzido em 80% (oitenta por cento) para o pequeno produtor agrícola do Município que comercializar sua própria produção nas feiras livres.

b) Consideram-se fins publicitários, para efeito do item 2.5., as atividades que utilizem técnicas de comunicação em massa e que forneçam a promoção de ideias para estimular o ato de compra ou venda de algum produto, serviço ou ideia.

3.	SERVIÇOS DE EXPEDIENTE	
3.1.	Autuação de processos	
3.1.1.	recepção de requerimentos/documentos para autuação	5
3.2.	Serviços de fotocópias	
3.2.1.	cópias reprográficas de informações, documentos ou processos administrativos	
3.2.1.1.	comum, por página	0,2
3.2.1.2.	reduzida, por página	0,3
3.2.1.3.	ampliada, por página	0,3
3.2.2.	foto aérea colorida, por unidade	5
3.2.3.	cópia de planta de loteamento, por m²	10
3.3.	Serviços de autenticação	
3.3.1.	autenticação de planta	5
3.3.2.	autenticação de cópias de documentos extraídas por meio reprográfico - por página	1
3.4.	Outros serviços de expediente	
3.4.1.	Desentranhamento e restituição de documentos - por lauda	0,5
3.4.2.	Busca de expedientes e/ou processos, localizados ou não no arquivo	2
3.4.3.	Desarquivamento de processos	3
3.5.	Emissão de 2ª via de documentos	
3.5.1.	de documentos em geral - por documento	8
3.5.2.	de alvará de autorização ou de localização e funcionamento	10
3.5.3.	de alvará de licença para construção, reforma, demolição ou regularização ou de carta de habitabilidade	10
3.5.5.	de carnê de lançamento de impostos, taxas ou preço público	8
3.6.	Serviços de elaboração de documentos	
3.6.1.	expedição de atestados em geral	8
3.6.2.	expedição de atestados de capacidade técnica	10
3.6.3.	expedição de autorização para circulação de veículos de fretamento	150
3.6.4.	expedição de certidões em geral - por lauda	12

Observações:

a) O preço não incide na prestação de serviços:

a.1) destinados à satisfação do direito de petição ao Poder Público em defesa de direitos ou contra ilegalidade ou abuso de poder, previsto no artigo 5º, inciso XXXIV, alínea "a", da Constituição Federal, incluindo, dentre outros:

a.1.1) recebimento de requerimentos ou petições relacionados às garantias individuais e à defesa do interesse público;

a.1.2) recebimento de requerimentos ou petições contendo denúncia de irregularidades

no âmbito da administração direta ou indireta do Município;

a.1.3) defesas ou recursos contra lançamentos fiscais;

a.1.4) pedidos de restituição de tributos;

a.1.5) defesas ou recursos relativos a autos de infração decorrentes de ações

fiscalizatórias;

a.2) de recebimento de documentos que a Prefeitura vier a exigir;

a.3) de recebimento de requerimentos de servidores, ainda que inativos, relacionados com sua situação funcional.

b) O preço não incide sobre os pedidos de documentos ou certidões:

b.1) que se referirem a concursos públicos, de acesso e a processos seletivos;

b.2) solicitados por servidor do Município, ainda que inativo, relativos à sua situação

funcional;

b.3) requeridos por órgãos públicos, relativos à situação funcional de ex-servidor;

b.4) para defesa de direitos e esclarecimento de situações de interesse pessoal, nos

termos do artigo 5º, inciso XXXIV, alínea "b", da Constituição Federal.

4.	INSCRIÇÃO CADASTRAL DE PROFISSIONAIS E EMPRESAS EM GERAL	
4.1.	Inscrição Cadastral de Profissionais e Empresas em Geral	
4.1.1.	expedição de alvará de licença para localização e funcionamento	24
4.1.2.	alterações da inscrição	10
4.1.3.	expedição de alvará de autorização para eventos temporários	24
4.2.	Feiras Livres e Permissionários	
4.2.1.	matrícula inicial de permissionário - expedição de alvará de autorização	24



4.2.2.	alterações na matrícula de feirante - ramo de comércio, metragem, baixa ou acréscimo de feira, inclusão, substituição ou exclusão de preposto	10
4.2.3.	transferência	24
4.3.	Feiras de Artesanato	
4.3.1.	inscrição inicial de permissionário - expedição de alvará de autorização	24
4.3.2.	alterações da inscrição	10
4.4.	Cadastramento de Ambulantes	
4.4.1.	expedição de licença para o comércio ambulante	24
5.	SERVIÇOS DE TRANSPORTE	
5.1.	Da inscrição, expedição, renovação ou alteração de documento	
5.1.1.	Alvará de estacionamento/licença - táxi	
5.1.1.1.	expedição de alvará de estacionamento	24
5.1.2.	Alvará de licença - transporte escolar	
5.1.2.1.	expedição de alvará de licença	24
5.2.	Inscrição no Cadastro Municipal de Condutores	
5.2.1.	condutor de táxi e preposto	10
5.2.2.	condutor de transporte escolar e monitores	10
5.3.	Transferência	
5.3.1.	ponto de táxi	10
5.3.2.	titularidade (troca de nome)/coproprietário	24
5.4.	Vistoria de veículo	
5.4.1.	vistoria programada - táxi	35,5
5.4.2.	vistoria programada - transporte escolar	35,5
Observações:		
a) Será dispensada da cobrança, nos itens relacionados abaixo, as seguintes situações:		
5.2.3. alteração de endereço da pessoa física no cadastro de condutor ou de monitor;		
5.3.4.2. a baixa do veículo for motivada pela eventual substituição de outro veículo.		
6.	REMOÇÃO E ESTADIA DE VEÍCULOS POR INFRAÇÃO LEGAL	
6.1.	Remoção de veículos por infração legal	
6.1.1.	motocicleta, motoneta e similares automóvel com capacidade de lotação máxima	27
6.1.2.	de 5 (cinco) passageiros, caminhonete com peso bruto total igual ou inferior a 1500 kg	56
6.1.3.	utilitário, camioneta e caminhonete com peso bruto total acima de 1500 kg	85
6.1.4.	ônibus, micro-ônibus e caminhão	115
6.2.	Estadia por depósito de veículos removidos - diária	
6.2.1.	motocicleta, motoneta e similares	5,3
6.2.2.	automóvel com capacidade de lotação máxima de 5 (cinco) passageiros, caminhonete com peso bruto total igual ou inferior a 1500 kg	12
6.2.3.	utilitário, camioneta e caminhonete com peso bruto total acima de 1500 kg	14
6.2.4.	ônibus, micro-ônibus e caminhão	22
7.	SERVIÇOS DE COLETA, TRANSPORTE, TRATAMENTO E DESTINO FINAL DE RESÍDUOS SÓLIDOS	
7.1.	Da Expedição de Certificados de Cadastramento	
7.1.1.	Transportadores de Resíduos da Construção Civil, Resíduos Verdes e Resíduos Volumosos	
7.1.1.1.	expedição de Certificado de Cadastramento - cadastro novo ou renovação	24
7.1.1.2.	alteração de dados do Cadastramento	10
7.1.1.3.	2ª via de Certificado de Cadastramento - por certificado	10
7.1.2.	Receptores de Resíduos da Construção Civil, Resíduos Verdes e Resíduos Volumosos	
7.1.2.1.	expedição de Certificado de Cadastramento - cadastro novo ou renovação	24
7.1.2.2.	alteração de dados do Cadastramento	10
7.1.2.3.	2ª via de Certificado de Cadastramento - por certificado	10
7.1.3.	Termo de Compromisso de Reparação e/ou Cessação de Danos	
7.1.3.1.	lavratura de Termo de Compromisso de Reparação e/ou Cessação de Danos	50
7.1.4.	Apreensão de Veículos e Caçambas Estacionárias	
7.1.4.1.	apreensão	
7.1.4.1.1.	caçamba vazia - por caçamba	60
7.1.4.1.2.	caçamba carregada - por caçamba	85
7.1.4.1.3.	remoção de veículo (caminhões) - com guincho - por veículo	115
7.1.4.2.	diárias por unidade	
7.1.4.2.1.	caçamba - por dia	12
7.1.4.2.2.	caminhões - acima de 8 ton PBT - por dia	22
7.1.4.2.3.	utilitários e caminhonetes - até 8 ton PBT - por dia	14
8.	APREENSÃO E GUARDA DE ANIMAIS	
8.1.	Apreensão e Transporte	
8.1.1.	caninos e felinos	10
8.1.2.	caprinos e ovinos	25
8.1.3.	equinos, bovinos, muales e asininos	60
8.2.	Diárias de Manutenção	
8.2.1.	caninos e felinos	4

8.2.2.	caprinos e ovinos	6
8.2.3.	equinos, bovinos, muales e asininos	10
8.3.	Eutanásia	
8.3.1.	caninos e felinos	60
8.3.2.	caprinos e ovinos	120
8.3.3.	equinos, bovinos, muales e asininos	180

SECRETARIA DE ADMINISTRAÇÃO

EDITAL DE CONVOCAÇÃO Nº 02/2018

A PREFEITURA MUNICIPAL ESTÂNCIA BALNEÁRIA DE ITANHAÉM, Estado de São Paulo, CONVOCA os candidatos classificados do Concurso Público - Edital nº 01/2017, na função de Ajudante Geral para contratação por tempo determinado no período de 19 de Dezembro de 2018 a 18 de Março de 2019, nos termos da Lei nº 3.327/2007, conforme cronograma abaixo:

Função	Candidatos	Data
Ajudante Geral	Classificação nº 315 a 485	Dia 12 e 13/12/2018

Os candidatos deverão comparecer no Departamento de Recursos Humanos na Prefeitura Municipal de Itanhaém, localizado na Avenida Washington Luiz, 75 - Centro, no horário das 09:00 às 12:00 e das 13:00 às 16:00. O não comparecimento do candidato nas datas previstas implicará na impossibilidade da contratação por prazo determinado acima, entretanto, permanecerá sua classificação para efeito de nomeação, conforme Concurso Público - Edital nº 01/2017. Segue abaixo os documentos necessários para admissão:

- 2 FOTOS 3x4
 - CARTEIRA PROFISSIONAL (Cópia foto e verso)
 - RG (Cópia)
 - CPF (Cópia)
 - SITUAÇÃO CADASTRAL DO CPF (www.receita.fazenda.gov.br)
 - TÍTULO ELEITORAL (Cópia)
 - 2 ÚLTIMOS COMPROVANTES DE VOTAÇÃO OU CERTIDÃO DE QUITAÇÃO ELEITORAL (Cópia)
 - CERTIFICADO MILITAR (Cópia)
 - CERTIDÃO DE CASAMENTO (Cópia)
 - PESQUISA DO PIS/PASEP (PIS - Caixa Econ./ PASEP - BB)
 - CERTIDÃO DE NASCIMENTO - FILHOS (Cópia)
 - CERTIDÃO DE VACINAÇÃO ATÉ 5 ANOS DE IDADE - FILHOS (Cópia)
 - COMPROVANTE DE RESIDÊNCIA ATUAL (Cópia)
 - COMPROVANTES DOS REQUISITOS MÍNIMOS EXIGIDOS NO EDITAL Nº 01/2017.
 - CONTA SANTANDER, CASO POSSUA (Cópia do extrato)
 - ANTECEDENTES CRIMINAIS (Estadual ou Federal - www.ssp.sp.gov.br ou www.dpf.gov.br/servicos/antecedentes-criminais ou solicitar na Delegacia)
 - CERTIDÃO DE DISTRIBUIÇÃO CRIMINAL (www.jfsp.jus.br ou solicitar no Fórum)
 - PESQUISA DOS DADOS DO CANDIDATO REGULARIZADA do eSocial NO SITE: <http://consultacadastral.inss.gov.br/Esocial/pages/index.xhtml>
 - DECLARAÇÃO DE BENS
- Itanhaém, 26 de Novembro do ano 2018.
WILSON CARLOS DO NASCIMENTO
Secretário de Administração

SECRETARIA DE EDUCAÇÃO, CULTURA E ESPORTES

EDITAL DE CONVOCAÇÃO Nº 02/2018

Atribuição

Educador de Creche referente ao Edital de Processo Seletivo nº 01/2018

A Prefeitura Municipal da Estância Balneária de Itanhaém convoca os candidatos aprovados no Processo Seletivo do Edital nº 01/2018, na função de Educador de Creche a comparecerem dia 29/11/2018 (quinta-feira) para atribuição, por tempo determinado, conforme cronograma abaixo:

Função	Nº de Vagas	Candidatos
Educador de Creche	09	candidatos aprovados do número 39 ao 60. (considerando margem de não comparecimento).

Local: Centro Municipal Tecnológico de Educação, Cultura e Esportes (CMTECE).

Av. Condessa de Vimieiros, 1.131 - Centro.

Horário: 09h.

Os candidatos deverão comparecer a atribuição munidos do documento de identidade (RG) e do comprovante de habilitação profissional (original e cópia).

Os candidatos que tiverem vagas atribuídas, deverão comparecer no prazo improrrogável de 02 (dois) dias úteis, ou seja, nos dias 30/11/2018 e 03/12/2018, no Departamento de Recursos Humanos (Paço Municipal), no horário das 09h às 12h e das 13h às 16h, caso contrário perderão o direito a contratação. Os demais convocados que atenderem ao presente e não preencherem as vagas disponíveis de imediato, serão convocados novamente na próxima chamada, sempre respeitando a ordem da classificação.

Prefeitura Municipal de Itanhaém, 26 de novembro de 2018.

ROSELI PAQUIER BERTOLI DOS SANTOS

Diretora do Departamento de Educação

Mãe, doe leite materno a quem precisa

Algumas mães têm dificuldades em amamentar seus filhos. Doar leite a esses bebês é uma atitude que salva vidas!

Você também pode ajudar com potes de vidros de tampa plástica para acondicionar o leite



PROGRAMA **amamentar**

AVENIDA TIRADENTES, 184
JARDIM MOSTEIRO - ITANHAÉM - SP

13 3426-3197

FNDE
Contas Online
SIGPC - Sistema de Gestão de Prestação de Contas

1

Identificação da Transferência					
Programa	MANUTENÇÃO EDUCAÇÃO INFANTIL TRANSFERÊNCIA	Tipo de	REPASSE	Transferência:	EDUCAÇÃO INFANTIL - APOIO SUPLEMENTAR / 2014
Entidade:	PREF MUN DE	CNPJ:	46.578.498/0001-75	Vigência:	01/01/2014 - 31/12/2014
Município:	ITANHAEM-SP	Situação:	Adimplente	Prazo para PC:	21/10/2018

Demonstrativo de Execução Físico-Financeira								
	Descrição	Unidade de medida	Qtde.	Transferência (R\$)	Liquidado		Metas Físicas	
					Qtde.	Valor (R\$)	Objeto (%)	Objetivo (%)
1	EDUCAÇÃO INFANTIL - APOIO SUPLEMENTAR					484.206,69	0	0
1.1	Aluguel de espaços físicos						0	0
1.2	Aquisição de gêneros alimentícios destinados ao fornecimento de lanche						0	0
1.3	Aquisição de materiais de consumo e utensílios para a alimentação escolar						0	0
1.4	Aquisição de materiais didáticos						0	0
1.5	Aquisição de materiais escolares						0	0
1.6	Aquisição de material de consumo para atividades de apoio ao ensino						0	0
1.7	Aquisição de produtos para manutenção e conservação das escolas						0	0
1.8	Conservação das instalações físicas						0	0
1.9	Contratação de serviços para manutenção e conservação das escolas						0	0
1.10	Contratação de serviços regulares (vigilância, limpeza etc.)						0	0
1.11	Formação continuada de profissionais que atuam na Educação Infantil						0	0
1.12	Formação inicial dos professores da Educação Infantil						0	0
1.13	Manutenção de bens e de equipamentos						0	0
1.14	Manutenção de programas de transporte escolar						0	0
1.15	Outros						0	0
1.16	Pequenos reparos parciais nas instalações físicas						0	0
1.17	Remuneração de profissionais que atuam na Educação Infantil					484.206,69	0	0
1.18	Seleção de profissionais para atuarem na Educação Infantil						0	0
1.19	Serviços públicos						0	0

FNDE
Contas Online
SIGPC - Sistema de Gestão de Prestação de Contas

2

Identificação da Transferência					
Programa	MANUTENÇÃO EDUCAÇÃO INFANTIL TRANSFERÊNCIA	Tipo de	REPASSE	Transferência:	EDUCAÇÃO INFANTIL - APOIO SUPLEMENTAR / 2014
Entidade:	PREF MUN DE	CNPJ:	46.578.498/0001-75	Vigência:	01/01/2014 - 31/12/2014
Município:	ITANHAEM-SP	Situação:	Adimplente	Prazo para PC:	21/10/2018

Demonstrativo de Execução Físico-Financeira								
	Descrição	Unidade de medida	Qtde.	Transferência (R\$)	Liquidado		Metas Físicas	
					Qtde.	Valor (R\$)	Objeto (%)	Objetivo (%)
Outros	Valor liquidado (R\$) :0,00							
Total	Valor total liquidado (R\$) : 484.206,69					Valor total pago	484.206,69	



4R Sistemas

PREFEITURA MUNICIPAL ESTAN BALN ITANHAEM SECRETARIA DA FAZENDA DEPARTAMENTO CONTÁBIL

RREO - ANEXO 1 - BALANÇO ORÇAMENTÁRIO
Período de Ref.: 01/01/2018 a 31/10/2018 - 5º Bimestre (Setembro/Octubro)

Exercício: 2018

Página: 1/3

RREO - Anexo 1 (LRF, Art. 52, inciso I, alíneas "a" e "b" do inciso II e § 1º)

Em Reais

CAMPO	RECEITAS	PREVISÃO INICIAL	PREVISÃO ATUALIZADA (a)	RECEITAS REALIZADAS				SALDO (a-c)
				NO BIMESTRE (b)	% (b/a)	ATÉ O BIMESTRE (c)	% (c/a)	
1	RECEITAS (EXCETO INTRA-ORÇAMENTÁRIAS)(1)	398.408.795,00	398.408.795,00	59.320.002,63	14,89	318.579.505,83	79,96	79.829.289,17
2	RECEITAS CORRENTES	377.216.384,00	377.216.384,00	58.236.024,73	15,44	311.691.683,64	82,63	65.524.700,36
3	IMPOSTOS, TAXAS E CONTRIBUIÇÕES DE MELHORIAS	168.613.161,00	168.613.161,00	21.667.442,28	12,85	124.026.800,58	73,56	44.586.360,42
4	Impostos	131.370.000,00	131.370.000,00	16.824.058,46	12,81	95.172.206,95	72,45	36.197.793,05
5	Taxas	35.973.161,00	35.973.161,00	4.812.937,06	13,38	28.660.348,42	79,67	7.312.812,58
6	Contribuição de Melhoria	1.270.000,00	1.270.000,00	30.446,76	2,40	194.245,21	15,29	1.075.754,79
7	CONTRIBUIÇÕES	15.460.000,00	15.460.000,00	5.789.787,28	37,49	22.738.528,30	147,00	-7.278.528,30
8	Contribuições Sociais	7.460.000,00	7.460.000,00	4.418.605,73	59,23	16.911.372,83	226,69	-9.451.372,83
11	Contribuição para o Custeio do Serviço de Iluminação Pública	8.000.000,00	8.000.000,00	1.371.181,55	17,14	5.827.155,47	72,84	2.172.844,53
12	RECEITA PATRIMONIAL	4.078.100,00	4.078.100,00	-3.515.264,69	-86,20	341.366,67	8,37	3.736.733,33
14	Valores Mobiliários	4.078.100,00	4.078.100,00	-3.515.264,69	-86,20	341.366,67	8,37	3.736.733,33
22	RECEITA DE SERVIÇOS	583.000,00	583.000,00	55.790,96	9,57	179.386,99	30,77	403.613,01
23	Serviços Administrativos e Comerciais Gerais	3.000,00	3.000,00	873,00	29,10	1.583,00	52,77	1.417,00
24	Serviços e Atividades Referentes à Navegação e ao Transporte	500.000,00	500.000,00	54.917,96	10,98	153.347,87	30,67	346.652,13
27	Outros Serviços	80.000,00	80.000,00	0,00	0,00	24.456,12	30,57	55.543,88
28	TRANSFERÊNCIAS CORRENTES	181.247.123,00	181.247.123,00	33.933.426,34	18,72	162.411.646,49	89,61	-18.835.476,51
29	Transferências da União e de suas Entidades	69.876.457,00	69.876.457,00	9.719.747,45	13,91	57.604.334,94	82,44	12.272.122,06
30	Transferências dos Estados e do Distrito Federal e de suas Entidades	36.660.666,00	36.660.666,00	6.093.574,03	16,62	31.422.227,95	85,71	5.238.438,05
31	Transferências dos Municípios e de suas Entidades	1.080.000,00	1.080.000,00	180.000,00	16,67	900.000,00	83,33	180.000,00
32	Transferências de Instituições Privadas	0,00	0,00	4.502.000,00	0,00	4.502.000,00	0,00	-4.502.000,00
33	Transferências de Outras Instituições Públicas	73.570.000,00	73.570.000,00	13.434.944,86	18,26	67.953.653,60	92,37	5.616.346,40
35	Transferências de Pessoas Físicas	60.000,00	60.000,00	3.160,00	5,27	29.430,00	49,05	30.570,00
37	OUTRAS RECEITAS CORRENTES	7.235.000,00	7.235.000,00	304.842,56	4,21	1.993.954,61	27,56	5.241.045,39
38	Multas Administrativas, Contratuais e Judiciais	1.388.000,00	1.388.000,00	122.295,15	8,81	621.786,56	44,80	766.213,44
39	Indenizações, Restituições e Ressarcimentos	400.000,00	400.000,00	5.193,27	1,30	272.983,65	68,25	127.016,35
41	Demais Receitas Correntes	5.447.000,00	5.447.000,00	177.354,14	3,26	1.099.184,40	20,18	4.347.815,60
42	RECEITAS DE CAPITAL	21.192.411,00	21.192.411,00	1.083.977,90	5,11	6.887.822,19	32,50	14.304.588,81
43	OPERAÇÕES DE CRÉDITO	4.530.000,00	4.530.000,00	0,00	0,00	759.552,58	16,77	3.770.447,42
44	Operações de Crédito - Mercado Interno	4.530.000,00	4.530.000,00	0,00	0,00	759.552,58	16,77	3.770.447,42
46	ALIENAÇÃO DE BENS	80.000,00	80.000,00	0,00	0,00	0,00	0,00	80.000,00
47	Alienação de Bens Móveis	80.000,00	80.000,00	0,00	0,00	0,00	0,00	80.000,00
51	TRANSFERÊNCIAS DE CAPITAL	16.582.411,00	16.582.411,00	1.083.977,90	6,54	6.128.269,61	36,96	10.454.141,39
52	Transferências da União e de suas Entidades	8.421.500,00	8.421.500,00	225.156,38	2,67	3.175.434,44	37,71	5.246.065,56
53	Transferências dos Estados e do Distrito Federal e de suas Entidades	8.160.911,00	8.160.911,00	858.821,52	10,52	2.952.835,17	36,18	5.208.075,83

**CONCURSOS
PÚBLICOS**
ESTADUAL E FEDERAL

**ACESSE O SITE
PARA MAIS INFORMAÇÕES**

www.itanhaem.sp.gov.br

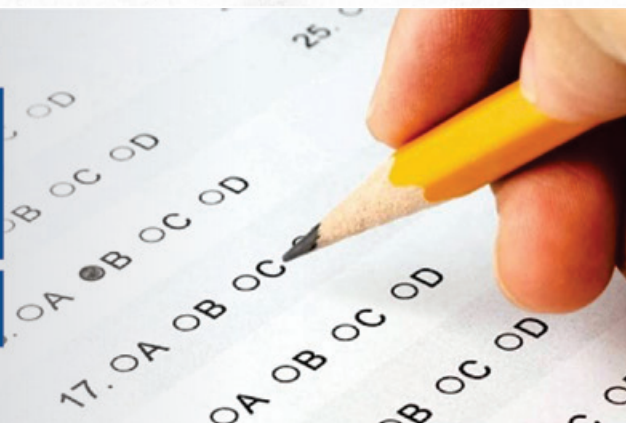



4R Sistemas

PREFEITURA MUNICIPAL ESTAN BALN ITANHAEM
SECRETARIA DA FAZENDA
DEPARTAMENTO CONTÁBIL

 RREO - ANEXO 1 - BALANÇO ORÇAMENTÁRIO
Período de Ref.: 01/01/2018 a 31/10/2018 - 5º Bimestre (Setembro/Outubro)

Exercício: 2018

Página: 2/3

RREO - Anexo 1 (LRF, Art. 52, inciso I, alíneas "a" e "b" do inciso II e § 1º)

Em Reals

CAMPO	RECEITAS	PREVISÃO INICIAL	PREVISÃO ATUALIZADA (a)	RECEITAS REALIZADAS				SALDO (a-c)
				NO BIMESTRE (b)	% (b/a)	ATÉ O BIMESTRE (c)	% (c/a)	
65	RECEITAS INTRA-ORÇAMENTÁRIAS (II)	11.600.000,00	11.600.000,00	2.947.203,19	25,41	10.170.944,93	87,68	1.429.055,07
66	SUBTOTAL DAS RECEITAS (III) = (I + II)	410.008.795,00	410.008.795,00	62.267.205,82	15,19	328.750.450,76	80,18	81.258.344,24
67	OPERAÇÕES DE CRÉDITO/REFINANCIAMENTO (IV)	0,00	0,00	0,00	0,00	0,00	0,00	0,00
74	SUBTOTAL COM REFINANCIAMENTO (V) = (III+IV)	410.008.795,00	410.008.795,00	62.267.205,82	15,19	328.750.450,76	80,18	81.258.344,24
75	DÉFICIT (VI)¹					0,00		
76	TOTAL (VII) = (V+VI)	410.008.795,00	410.008.795,00	62.267.205,82	15,19	328.750.450,76	80,18	81.258.344,24
77	SALDO DE EXERCÍCIOS ANTERIORES	0,00	10.270.000,00			10.270.000,00		
79	Superávit Financeiro		10.270.000,00			10.270.000,00		

CAMPO	DESPESAS	DOTAÇÃO INICIAL (d)	DOTAÇÃO ATUALIZADA (e)	DESPESAS EMPENHADAS		SALDO A EMPENHAR (g) = (e-f)	DESPESAS LIQUIDADAS		SALDO A LIQUIDAR (i) = (e-h)	DESPESAS PAGAS ATÉ O BIMESTRE (j)	INSCRITAS EM RP NÃO PROCESSADAS (k)
				NO BIMESTRE (f)	ATÉ O BIMESTRE (f)		NO BIMESTRE (h)	ATÉ O BIMESTRE (h)			
1	DESPESAS (EXCETO INTRA-ORÇAMENTÁRIAS)(VIII)	393.182.795,00	411.629.795,00	57.837.753,44	336.215.178,10	75.414.616,90	60.978.925,57	301.295.204,76	110.334.590,24	286.109.068,97	
2	DESPESAS CORRENTE	316.143.288,00	394.137.288,00	52.592.050,11	302.799.199,65	51.338.088,35	56.626.393,43	277.206.810,10	76.930.477,90	263.495.612,49	
3	PESSOAL E ENCARGOS SOCIAIS	186.052.567,00	194.195.967,00	31.837.625,02	165.697.529,00	28.498.438,00	31.928.829,35	162.537.097,48	31.658.869,52	159.922.175,64	
4	JUROS E ENCARGOS DA DÍVIDA	2.150.000,00	3.650.000,00	543.977,48	2.847.836,21	802.163,79	565.923,93	2.847.836,21	802.163,79	2.847.836,21	
5	OUTRAS DESPESAS CORRENTES	127.940.721,00	156.291.321,00	20.210.447,61	134.253.834,44	22.037.486,56	24.131.640,15	111.821.876,41	44.469.444,59	100.725.600,64	
6	DESPESAS DE CAPITAL	71.039.507,00	52.492.507,00	5.245.703,33	33.415.978,45	19.076.528,55	4.352.532,14	24.088.394,66	28.404.112,34	22.613.456,48	
7	INVESTIMENTOS	42.979.507,00	38.212.507,00	1.636.280,97	21.303.831,61	16.908.675,39	1.911.325,91	13.321.742,70	24.890.764,30	12.733.803,94	
9	AMORTIZAÇÃO DA DÍVIDA	28.060.000,00	14.280.000,00	3.609.422,36	12.112.146,84	2.167.853,16	2.441.206,23	10.766.651,96	3.513.348,04	9.879.652,54	
10	RESERVA DE CONTINGÊNCIA	6.000.000,00	5.000.000,00			5.000.000,00			5.000.000,00		
11	DESPESAS INTRA-ORÇAMENTÁRIAS (IX)	14.636.000,00	16.294.000,00	3.013.390,06	15.296.817,56	997.182,44	2.737.334,76	15.020.762,26	1.273.237,74	10.845.373,29	
12	SUBTOTAL DAS DESPESAS (X) = (VIII+IX)	407.818.795,00	427.923.795,00	60.851.143,50	351.511.995,66	76.411.799,34	63.716.260,33	316.315.967,02	111.607.827,98	296.954.442,26	
13	AMORTIZAÇÃO DA DÍVIDA/REFINANCIAMENTO (XI)	0,00	0,00	0,00	0,00	0,00	0,00	0,00	0,00	0,00	
20	SUBTOTAL COM REFINANCIAMENTO (XII) = (X+XI)	407.818.795,00	427.923.795,00	60.851.143,50	351.511.995,66	76.411.799,34	63.716.260,33	316.315.967,02	111.607.827,98	296.954.442,26	
21	SUPERÁVIT (XIII)				0,00			12.434.483,74		31.796.008,50	
22	TOTAL (XIV) = (XII+XIII)	407.818.795,00	427.923.795,00	60.851.143,50	351.511.995,66		63.716.260,33	328.750.450,76		328.750.450,76	
23	RESERVA DO RPPS	2.190.000,00	0,00			0,00			0,00		

CAMPO	RECEITAS INTRA-ORÇAMENTÁRIAS	PREVISÃO INICIAL	PREVISÃO ATUALIZADA (a)	RECEITAS REALIZADAS				SALDO (a-c)
				NO BIMESTRE (b)	% (b/a)	ATÉ O BIMESTRE (c)	% (c/a)	
1	RECEITAS (INTRA-ORÇAMENTÁRIAS) (II)	11.600.000,00	11.600.000,00	2.947.203,19	25,41	10.170.944,93	87,68	1.429.055,07
2	RECEITAS CORRENTES	11.600.000,00	11.600.000,00	2.947.203,19	25,41	10.170.944,93	87,68	1.429.055,07
7	CONTRIBUIÇÕES	11.600.000,00	11.600.000,00	2.947.203,19	25,41	10.170.944,93	87,68	1.429.055,07



4R Sistemas

PREFEITURA MUNICIPAL ESTAN BALN ITANHAEM
SECRETARIA DA FAZENDA
DEPARTAMENTO CONTÁBIL

 RREO - ANEXO 1 - BALANÇO ORÇAMENTÁRIO
Período de Ref.: 01/01/2018 a 31/10/2018 - 5º Bimestre (Setembro/Outubro)

Exercício: 2018

Página: 3/3

RREO - Anexo 1 (LRF, Art. 52, inciso I, alíneas "a" e "b" do inciso II e § 1º)

Em Reals

CAMPO	RECEITAS INTRA-ORÇAMENTÁRIAS	PREVISÃO INICIAL	PREVISÃO ATUALIZADA (a)	RECEITAS REALIZADAS				SALDO (a-c)
				NO BIMESTRE (b)	% (b/a)	ATÉ O BIMESTRE (c)	% (c/a)	
8	Contribuições Sociais	11.600.000,00	11.600.000,00	2.947.203,19	25,41	10.170.944,93	87,68	1.429.055,07

CAMPO	DESPESAS INTRA-ORÇAMENTÁRIAS	DOTAÇÃO INICIAL (d)	DOTAÇÃO ATUALIZADA (e)	DESPESAS EMPENHADAS		SALDO A EMPENHAR (g) = (e-f)	DESPESAS LIQUIDADAS		SALDO A LIQUIDAR (i) = (e-h)	DESPESAS PAGAS ATÉ O BIMESTRE (j)	INSCRITAS EM RP NÃO PROCESSADAS (k)
				NO BIMESTRE (f)	ATÉ O BIMESTRE (f)		NO BIMESTRE (h)	ATÉ O BIMESTRE (h)			
1	DESPESAS (INTRA-ORÇAMENTÁRIAS) (IX)	14.636.000,00	16.294.000,00	3.013.390,06	15.296.817,56	997.182,44	2.737.334,76	15.020.762,26	1.273.237,74	10.845.373,29	
2	DESPESAS CORRENTE	14.636.000,00	16.294.000,00	3.013.390,06	15.296.817,56	997.182,44	2.737.334,76	15.020.762,26	1.273.237,74	10.845.373,29	
3	PESSOAL E ENCARGOS SOCIAIS	14.636.000,00	16.294.000,00	3.013.390,06	15.296.817,56	997.182,44	2.737.334,76	15.020.762,26	1.273.237,74	10.845.373,29	

FONTE: Sistema PREFEITURA MUNICIPAL ESTAN BALN ITANHAEM, Unidade Responsável: SECRETARIA DA FAZENDA, Emissão: 23/11/2018, às 10:49:26

1. O Déficit será apurado pela diferença entre a receita realizada e a despesa liquidada nos cinco primeiros bimestres e a despesa empenhada no último bimestre.

NOTA:

 Josué Batista Gomes
Controlador Geral
do Município

ITANHAEM, 23 de Novembro de 2018.

 Ana Maria R. Costa Mancini
CRC nº 1SP146504/0
Depto. Contábil

 Tiago Rodrigues Cavantes
Prefeito em Exercício



4R Sistemas

PREFEITURA MUNICIPAL ESTAN BALN ITANHAEM SECRETARIA DA FAZENDA DEPARTAMENTO CONTÁBIL

RREO - ANEXO 2 - DEMONSTRATIVO DA EXECUÇÃO DAS DESPESAS POR FUNÇÃO/SUBFUNÇÃO
Período de Ref.: 01/01/2018 a 31/10/2018 - 5º Bimestre (Setembro/Outubro)

Exercício: 2018

Página: 1/3

RREO - Anexo 2 (LRF, Art. 52, inciso II, alínea "c")

Em Reais

CAMPO	CÓD.	FUNÇÃO/SUBFUNÇÃO	DOTAÇÃO INICIAL	DOTAÇÃO ATUALIZADA (a)	DESPESAS EMPENHADAS			SALDO A EMPENHAR (c) = (a-b)	DESPESAS LIQUIDADAS			SALDO A LIQUIDAR (e) = (a-d)
					NO BIMESTRE	ATÉ O BIMESTRE (b)	% (b/total b)		NO BIMESTRE	ATÉ O BIMESTRE (d)	% (d/total d)	
1		DESPESAS (EXCETO INTRA-ORÇAMENTÁRIAS) (1)	393.182.795,00	411.629.795,00	57.837.753,44	336.215.178,10	95,65	75.414.616,90	60.978.925,57	301.295.204,76	95,25	110.334.590,24
2	01	Legislativa	8.340.000,00	8.240.000,00	1.190.371,33	6.876.159,53	1,96	1.363.840,47	1.213.495,89	5.792.478,96	1,83	2.447.521,04
3	01.031	Ação Legislativa	8.340.000,00	8.240.000,00	1.190.371,33	6.876.159,53	1,96	1.363.840,47	1.213.495,89	5.792.478,96	1,83	2.447.521,04
17	04	Administração	27.029.000,00	37.732.000,00	6.462.802,86	32.623.120,78	9,28	5.108.879,22	6.688.331,40	28.991.302,77	9,17	8.740.697,23
19	04.122	FU04 - Administração Geral	24.784.000,00	35.404.000,00	6.262.591,32	31.055.931,61	8,83	4.348.068,39	6.388.017,36	27.501.610,50	8,69	7.902.389,50
21	04.124	Controle Interno	665.000,00	759.000,00	112.213,55	645.223,17	0,18	113.776,83	119.716,01	640.924,23	0,20	118.075,77
28	04.131	Comunicação Social	1.580.000,00	1.569.000,00	87.997,99	921.966,00	0,26	647.034,00	180.598,03	848.768,04	0,27	720.231,96
36	06	Segurança Pública	7.899.000,00	10.127.000,00	1.214.032,80	8.113.396,96	2,31	2.013.603,04	1.493.934,57	7.771.487,76	2,46	2.355.512,24
38	06.182	Defesa Civil	7.899.000,00	10.127.000,00	1.214.032,80	8.113.396,96	2,31	2.013.603,04	1.493.934,57	7.771.487,76	2,46	2.355.512,24
47	08	Assistência Social	5.813.000,00	7.008.000,00	859.128,61	5.389.471,86	1,53	1.618.528,14	1.062.187,19	5.016.819,14	1,59	1.991.180,86
50	08.243	Assistência à Criança e ao Adolescente	341.000,00	245.800,00	23.340,00	142.240,75	0,04	103.559,25	23.340,00	142.240,75	0,04	103.559,25
51	08.244	Assistência Comunitária	4.962.000,00	6.242.200,00	756.337,79	4.840.750,25	1,38	1.401.449,75	959.396,37	4.468.097,53	1,41	1.774.102,47
52	08.122	FU08 - Administração Geral	510.000,00	520.000,00	79.450,82	406.480,86	0,12	113.519,14	79.450,82	406.480,86	0,13	113.519,14
54	09	Previdência Social	22.160.000,00	34.455.000,00	5.298.608,36	26.627.942,85	7,58	7.827.057,15	5.247.180,22	23.914.210,52	7,56	10.540.780,48
55	09.271	Previdência Básica	2.000.000,00	1.835.000,00	229.496,06	1.491.509,14	0,42	343.490,86	229.496,06	1.491.509,14	0,47	343.490,86
56	09.272	Previdência do Regime Estatutário	20.160.000,00	32.620.000,00	5.069.112,30	25.136.433,71	7,15	7.483.566,29	5.017.684,16	22.422.710,38	7,09	10.197.289,62
61	10	Saúde	77.681.067,00	81.908.067,00	13.279.237,94	68.358.495,74	19,45	13.549.571,26	14.242.836,28	64.409.370,58	20,36	17.498.696,42
62	10.301	Atenção Básica	14.048.067,00	12.867.067,00	1.039.385,95	11.118.996,04	3,16	1.748.070,96	855.562,85	10.302.697,55	3,26	2.564.369,45
63	10.302	Assistência Hospitalar e Ambulatorial	51.158.000,00	51.606.000,00	8.049.664,78	42.243.142,45	12,02	9.362.857,55	9.216.007,50	39.877.499,36	12,61	11.728.500,64
64	10.303	Suporte Profilático e Terapêutico	625.000,00	739.000,00	110.881,30	514.578,07	0,15	224.421,93	56.877,70	431.576,77	0,14	307.423,23
66	10.305	Vigilância Epidemiológica	4.410.000,00	4.094.000,00	442.731,85	2.612.240,34	0,74	1.481.759,66	460.656,59	2.296.113,66	0,73	1.797.886,34
68	10.122	FU10 - Administração Geral	7.440.000,00	12.602.000,00	3.636.574,06	11.869.538,84	3,38	732.461,16	3.653.731,64	11.501.483,24	3,64	1.100.516,76
70	11	Trabalho	655.000,00	641.000,00	119.800,06	483.663,17	0,14	157.336,83	67.852,58	425.901,55	0,13	215.098,45
72	11.332	Relações de Trabalho	655.000,00	641.000,00	119.800,06	483.663,17	0,14	157.336,83	67.852,58	425.901,55	0,13	215.098,45
77	12	Educação	125.585.390,00	128.772.390,00	19.264.082,58	113.979.213,95	32,43	14.793.176,05	18.416.939,57	103.916.047,94	32,85	24.856.342,06
78	12.361	Ensino Fundamental	88.761.590,00	91.377.590,00	14.841.894,56	84.409.661,55	24,01	6.967.928,45	13.964.512,84	76.749.265,54	24,26	14.628.324,46
79	12.362	Ensino Médio	1.175.000,00	1.315.000,00	393.299,40	1.039.600,94	0,30	275.399,06	83.903,82	550.643,42	0,17	764.356,58
80	12.363	Ensino Profissional	96.800,00	96.800,00	0,00	30.440,00	0,01	66.360,00	0,00	30.440,00	0,01	66.360,00
81	12.364	Ensino Superior	1.500.000,00	1.500.000,00	0,00	1.400.474,17	0,40	99.525,83	268.800,01	900.728,65	0,28	599.271,35
82	12.365	Educação Infantil	31.982.000,00	32.384.000,00	3.962.209,10	25.926.488,79	7,38	6.457.511,21	3.979.001,23	24.622.906,13	7,78	7.761.093,87
83	12.366	Educação de Jovens e Adultos	628.000,00	547.000,00	65.879,52	320.513,49	0,09	226.486,51	65.879,52	320.513,49	0,10	226.486,51
84	12.367	Educação Especial	130.000,00	130.000,00	0,00	0,00	0,00	130.000,00	0,00	0,00	0,00	130.000,00
87	12.999	FU12 - Demais Subfunções	1.312.000,00	1.422.000,00	800,00	852.035,01	0,24	569.964,99	54.842,15	741.550,71	0,23	680.449,29
88	13	Cultura	1.531.000,00	1.531.000,00	161.745,46	1.149.889,85	0,33	381.110,15	170.436,35	1.076.251,53	0,34	454.748,47
90	13.392	Difusão Cultural	1.531.000,00	1.531.000,00	161.745,46	1.149.889,85	0,33	381.110,15	170.436,35	1.076.251,53	0,34	454.748,47
99	15	Urbanismo	59.599.523,00	58.578.523,00	4.668.590,24	47.271.281,41	13,45	11.307.241,59	7.925.554,99	37.705.503,41	11,92	20.873.019,59
100	15.451	Infra-Estrutura Urbana	17.518.411,00	17.923.411,00	1.352.304,77	14.209.056,87	4,04	3.714.354,13	1.699.329,74	10.714.078,21	3,39	7.209.332,79



SIGA A PREFEITURA NAS REDES SOCIAIS
Instagram /prefeituradeitanhaem



ITANHAÉM
PREFEITURA



4R Sistemas

PREFEITURA MUNICIPAL ESTAN BALN ITANHAEM
SECRETARIA DA FAZENDA
DEPARTAMENTO CONTÁBIL

 RREO - ANEXO 2 - DEMONSTRATIVO DA EXECUÇÃO DAS DESPESAS POR FUNÇÃO/SUBFUNÇÃO
Período de Ref.: 01/01/2018 a 31/10/2018 - 5º Bimestre (Setembro/Outubro)

Exercício: 2018

Página: 2/3

RREO - Anexo 2 (LRF, Art. 52, inciso II, alínea "c")

Em Reais

CAMPO	CÓD.	FUNÇÃO/SUBFUNÇÃO	DOTAÇÃO INICIAL	DOTAÇÃO ATUALIZADA (a)	DESPESAS EMPENHADAS			SALDO A EMPENHAR (c) = (a-b)	DESPESAS LIQUIDADAS			SALDO A LIQUIDAR (e) = (a-d)
					NO BIMESTRE	ATÉ O BIMESTRE (b)	% (b/total b)		NO BIMESTRE	ATÉ O BIMESTRE (d)	% (d/total d)	
101	15.452	Serviços Urbanos	42.081.112,00	40.655.112,00	3.316.285,47	33.062.224,54	9,41	7.592.887,46	6.226.225,25	26.991.425,20	8,53	13.663.686,80
105	16	Habituação	966.000,00	962.000,00	149.061,77	437.554,95	0,12	524.445,05	72.561,77	359.554,95	0,11	602.445,05
107	16.482	Habituação Urbana	966.000,00	962.000,00	149.061,77	437.554,95	0,12	524.445,05	72.561,77	359.554,95	0,11	602.445,05
110	17	Saneamento	2.530.000,00	2.530.000,00	0,00	79.398,00	0,02	2.450.602,00	0,00	42.368,00	0,01	2.487.632,00
112	17.512	Saneamento Básico Urbano	2.530.000,00	2.530.000,00	0,00	79.398,00	0,02	2.450.602,00	0,00	42.368,00	0,01	2.487.632,00
115	18	Gestão Ambiental	1.318.000,00	1.637.000,00	54.206,92	936.071,16	0,27	700.928,84	8.157,67	176.299,13	0,06	1.460.700,87
116	18.541	Preservação e Conservação Ambiental	1.318.000,00	1.637.000,00	54.206,92	936.071,16	0,27	700.928,84	8.157,67	176.299,13	0,06	1.460.700,87
129	20	Agricultura	228.000,00	224.000,00	31.364,20	136.079,72	0,04	87.920,28	31.525,75	136.079,72	0,04	87.920,28
136	20.999	FU20 - Demais Subfunções	228.000,00	224.000,00	31.364,20	136.079,72	0,04	87.920,28	31.525,75	136.079,72	0,04	87.920,28
150	23	Comércio e Serviços	5.018.000,00	4.655.000,00	218.746,93	3.015.525,78	0,86	1.639.474,22	389.543,10	2.551.133,73	0,81	2.103.866,27
155	23.695	Turismo	3.757.000,00	3.499.000,00	58.436,78	2.133.975,71	0,61	1.365.024,29	225.906,07	1.736.939,78	0,55	1.762.060,22
156	23.122	FU23 - Administração Geral	1.261.000,00	1.156.000,00	160.310,15	881.590,07	0,25	274.449,93	163.637,03	814.193,95	0,26	341.806,05
178	27	Desporto e Lazer	2.489.000,00	2.308.000,00	177.385,23	1.581.772,36	0,45	726.227,64	211.083,34	1.276.667,36	0,40	1.031.332,64
180	27.812	Desporto Comunitário	2.489.000,00	2.308.000,00	177.385,23	1.581.772,36	0,45	726.227,64	211.083,34	1.276.667,36	0,40	1.031.332,64
184	28	Encargos Especiais	38.340.815,00	25.320.815,00	4.688.588,15	19.156.140,03	5,45	6.164.674,97	3.737.304,90	17.733.718,71	5,61	7.587.096,29
187	28.843	Serviço da Dívida Interna	12.150.000,00	12.045.000,00	2.378.901,57	10.921.287,49	3,11	1.123.712,51	2.432.631,89	10.775.792,61	3,41	1.269.207,39
189	28.845	Transferências	315.000,00	315.000,00	0,00	60.675,92	0,02	254.324,08	14.461,98	51.988,60	0,02	263.011,40
190	28.846	Outros Encargos Especiais	25.875.815,00	12.960.815,00	2.309.686,58	8.174.176,52	2,33	4.786.638,38	1.290.211,03	6.905.937,50	2,18	6.054.877,50
193	99	Reserva de Contingência/R.P.P.S.	6.000.000,00	5.000.000,00				5.000.000,00				5.000.000,00
194		DESPESAS (INTRA-ORÇAMENTÁRIAS) (II)	14.636.000,00	16.294.000,00	3.013.390,06	15.296.817,56	4,35	997.182,44	2.737.334,76	15.020.762,26	4,75	1.273.237,74
195		TOTAL (III) = (I + II)	407.818.795,00	427.923.795,00	60.851.143,50	351.511.995,66	100,00	76.411.799,34	63.716.260,33	316.315.967,02	100,00	111.607.827,98

CAMPO	CÓD.	FUNÇÃO/SUBFUNÇÃO INTRA-ORÇAMENTÁRIAS	DOTAÇÃO INICIAL	DOTAÇÃO ATUALIZADA (a)	DESPESAS EMPENHADAS			SALDO A EMPENHAR (c) = (a-b)	DESPESAS LIQUIDADAS			SALDO A LIQUIDAR (e) = (a-d)
					NO BIMESTRE	ATÉ O BIMESTRE (b)	% (b/total b)		NO BIMESTRE	ATÉ O BIMESTRE (d)	% (d/total d)	
1		DESPESAS (INTRA-ORÇAMENTÁRIAS) (II)	14.636.000,00	16.294.000,00	3.013.390,06	15.296.817,56	4,35	997.182,44	2.737.334,76	15.020.762,26	4,75	1.273.237,74
2	01	Legislativa	160.000,00	260.000,00	34.732,58	173.233,27	0,05	86.766,73	34.732,58	173.233,27	0,05	86.766,73
3	01.031	Ação Legislativa	160.000,00	260.000,00	34.732,58	173.233,27	0,05	86.766,73	34.732,58	173.233,27	0,05	86.766,73
17	04	Administração	53.000,00	53.000,00	5.275,48	28.485,68	0,01	24.514,32	5.275,48	28.485,68	0,01	24.514,32
21	04.124	Controle Interno	53.000,00	53.000,00	5.275,48	28.485,68	0,01	24.514,32	5.275,48	28.485,68	0,01	24.514,32
36	06	Segurança Pública	360.000,00	442.000,00	81.214,94	428.341,07	0,12	13.658,93	39.920,04	387.046,17	0,12	54.953,83
38	06.182	Defesa Civil	360.000,00	442.000,00	81.214,94	428.341,07	0,12	13.658,93	39.920,04	387.046,17	0,12	54.953,83
47	08	Assistência Social	10.000,00	10.000,00	0,00	0,00	0,00	10.000,00	0,00	0,00	0,00	10.000,00
51	08.244	Assistência Comunitária	10.000,00	10.000,00	0,00	0,00	0,00	10.000,00	0,00	0,00	0,00	10.000,00
54	09	Previdência Social	2.000.000,00	2.165.000,00	334.784,66	1.780.168,36	0,51	384.831,64	334.784,66	1.780.168,36	0,56	384.831,64
55	09.271	Previdência Básica	2.000.000,00	2.165.000,00	334.784,66	1.780.168,36	0,51	384.831,64	334.784,66	1.780.168,36	0,56	384.831,64
61	10	Saúde	4.450.000,00	4.870.000,00	865.390,94	4.494.876,17	1,28	375.123,83	774.198,99	4.403.684,22	1,39	466.315,78



4R Sistemas

PREFEITURA MUNICIPAL ESTAN BALN ITANHAEM
SECRETARIA DA FAZENDA
DEPARTAMENTO CONTÁBIL

 RREO - ANEXO 2 - DEMONSTRATIVO DA EXECUÇÃO DAS DESPESAS POR FUNÇÃO/SUBFUNÇÃO
Período de Ref.: 01/01/2018 a 31/10/2018 - 5º Bimestre (Setembro/Outubro)

Exercício: 2018

Página: 3/3

RREO - Anexo 2 (LRF, Art. 52, inciso II, alínea "c")

Em Reais

CAMPO	CÓD.	FUNÇÃO/SUBFUNÇÃO INTRA-ORÇAMENTÁRIAS	DOTAÇÃO INICIAL	DOTAÇÃO ATUALIZADA (a)	DESPESAS EMPENHADAS			SALDO A EMPENHAR (c) = (a-b)	DESPESAS LIQUIDADAS			SALDO A LIQUIDAR (e) = (a-d)
					NO BIMESTRE	ATÉ O BIMESTRE (b)	% (b/total b)		NO BIMESTRE	ATÉ O BIMESTRE (d)	% (d/total d)	
62	10.301	Atenção Básica	500.000,00	500.000,00	0,00	403.652,83	0,11	96.347,17	0,00	403.652,83	0,13	96.347,17
63	10.302	Assistência Hospitalar e Ambulatorial	1.800.000,00	1.800.000,00	845.559,20	1.672.607,87	0,48	127.392,13	774.198,99	1.601.247,66	0,51	198.752,34
66	10.305	Vigilância Epidemiológica	150.000,00	150.000,00	0,00	0,00	0,00	150.000,00	0,00	0,00	0,00	150.000,00
68	10.122	FU10 - Administração Geral	2.000.000,00	2.420.000,00	19.831,74	2.418.615,47	0,09	1.384,53	0,00	2.398.783,73	0,76	21.216,27
77	12	Educação	7.603.000,00	8.494.000,00	1.691.991,46	8.391.713,01	2,39	102.286,99	1.548.423,01	8.248.144,56	2,61	245.855,44
78	12.361	E ensino Fundamental	5.270.000,00	4.909.000,00	695.512,73	4.908.586,98	1,40	413,02	649.588,35	4.863.062,60	1,54	45.937,40
82	12.365	Educação Infantil	2.308.000,00	3.560.000,00	996.478,73	3.483.126,03	0,99	76.873,97	898.434,66	3.385.081,96	1,07	174.918,04
83	12.366	Educação de Jovens e Adultos	10.000,00	10.000,00	0,00	0,00	0,00	10.000,00	0,00	0,00	0,00	10.000,00
84	12.367	Educação Especial	15.000,00	15.000,00	0,00	0,00	0,00	15.000,00	0,00	0,00	0,00	15.000,00

 Josué Batista Gomes
Controlador Geral
do Município

ITANHAEM, 23 de Novembro de 2018.

 Ana Maria R. Costa Mancini
CRC nº 1SP146504/D
Depto. Contábil

 Tiago Rodrigues Cervantes
Prefeito em Exercício



4R Sistemas

PREFEITURA MUNICIPAL ESTAN BALN ITANHAEM SECRETARIA DA FAZENDA

DEPARTAMENTO CONTÁBIL

Exercício: 2018

Página: 1/2

RREO - ANEXO 3 - DEMONSTRATIVO DA RECEITA CORRENTE LÍQUIDA
Período de Ref.: 01/01/2018 a 31/10/2018 - 5º Bimestre (Setembro/Octubro)

RREO - Anexo 3 (LRF, Art. 53, Inciso I)

Em Reais

CAMPO	RECEITAS	1 Nov/2017	2 Dez/2017	3 Jan/2018	4 Fev/2018	5 Mar/2018	6 Abr/2018	7 Mai/2018
1	RECEITAS CORRENTES(I)	22.315.742,02	42.525.188,83	56.441.867,39	30.404.396,50	30.436.300,52	26.636.185,47	31.513.635,68
2	Impostos, Taxas e Contribuições de Melhoria	8.060.736,50	16.637.118,92	29.732.513,29	10.043.493,23	10.843.809,65	10.335.538,17	10.417.661,99
3	IPTU	3.770.495,89	8.863.924,83	18.689.236,47	4.896.444,02	5.118.256,60	4.774.803,58	4.755.314,42
4	ISS	752.592,54	1.110.295,46	1.128.819,29	1.073.835,27	979.924,81	1.248.528,73	1.018.846,83
5	ITBI	617.024,65	1.227.533,24	1.022.022,69	766.026,23	1.017.153,01	1.031.046,06	986.479,25
6	IRRF	1.032.658,42	1.384.422,93	713.514,10	1.064.685,43	1.222.030,58	1.135.546,91	1.361.279,58
7	Outros Impostos, Taxas e Contribuições de Melhoria	1.887.965,00	4.050.942,46	8.178.920,74	2.242.502,28	2.506.444,65	2.145.612,89	2.295.741,91
8	Contribuições	547.272,69	685.151,50	4.407.207,38	1.765.931,09	2.510.644,03	2.139.976,09	1.688.975,61
9	Receita Patrimonial	140.319,32	234.304,39	1.098.061,07	404.142,86	559.854,09	96.902,44	156.485,52
10	Rendimentos de Aplicação Financeira	140.319,32	234.304,39	1.098.061,07	404.142,86	559.854,09	96.902,44	156.485,52
11	Outras Receitas Patrimoniais	0,00	0,00	0,00	0,00	0,00	0,00	0,00
12	Receita Agropecuária	0,00	0,00	0,00	0,00	0,00	0,00	0,00
13	Receita Industrial	0,00	0,00	0,00	0,00	0,00	0,00	0,00
14	Receita de Serviços	28.499,82	23.663,08	72.372,28	15.656,21	13.196,42	4.522,33	7.906,76
15	Transferências Correntes	13.393.798,77	21.458.810,24	20.846.304,28	17.996.224,99	16.298.082,71	13.854.187,67	18.988.593,01
16	Cota-Parte do FPM	2.120.671,00	6.036.641,78	3.314.156,41	4.332.638,93	2.917.559,84	3.058.966,44	3.497.569,54
17	Cota-Parte do ICMS	2.074.183,77	2.418.668,82	2.815.524,32	2.038.299,82	2.194.443,54	1.615.162,00	3.223.343,70
18	Cota-Parte do IPVA	275.202,42	1.378.711,95	2.463.411,38	1.280.862,64	1.068.664,95	353.598,87	317.817,72
19	Cota-Parte do ITR	1.095,44	2.329,19	550,90	1.143,66	604,34	20,00	281,22
20	Transferências da LC 87/1996	10.667,32	10.667,32	10.317,31	10.317,31	10.317,31	10.317,31	10.317,31
21	Transferências da LC 61/1989 - IPI Exportação	20.845,75	20.596,83	21.906,88	21.072,10	16.944,30	18.232,92	19.652,89
22	Transferências do FUNDEB	5.231.198,81	6.302.635,11	9.831.276,99	6.555.456,32	6.670.423,42	4.564.223,02	8.340.603,53
23	Outras Transferências Correntes	3.659.934,26	5.288.559,24	2.389.160,09	3.756.434,21	3.419.125,01	4.233.667,11	3.579.007,10
24	OUTRAS RECEITAS CORRENTES	145.114,92	3.486.140,70	285.409,09	178.948,12	210.713,62	205.058,77	254.012,79
25	DEDUÇÕES (II)	1.047.358,15	5.900.396,80	5.536.898,44	2.905.449,99	3.591.699,85	2.660.345,67	2.678.921,38
26	Contrib. do Servidor para o Plano de Previdência	201.865,55	265.585,63	4.276.167,01	1.595.930,87	2.534.901,23	1.690.981,18	1.277.383,40
27	Compensação Financ. entre Regimes Previdência	0,00	3.201.986,18	28.240,32	28.824,80	28.824,80	28.824,80	0,00
28	Dedução de Receitas para Formação do FUNDEB	845.492,60	2.432.824,99	1.232.491,11	1.280.694,32	1.027.973,82	940.539,69	1.401.537,98
29	RECEITA CORRENTE LÍQUIDA (III) = (I - II)	21.268.383,87	36.624.792,03	50.904.968,95	27.498.946,51	26.844.600,67	23.975.839,80	28.834.714,30

ÁLCOOL E DROGAS NÃO COMBINAM COM JOVENS

ITANHAÉM
PREFEITURA



4R Sistemas

PREFEITURA MUNICIPAL ESTAN BALN ITANHAEM
SECRETARIA DA FAZENDA
DEPARTAMENTO CONTÁBIL

 RREO - ANEXO 3 - DEMONSTRATIVO DA RECEITA CORRENTE LÍQUIDA
Período de Ref.: 01/01/2018 a 31/10/2018 - 5º Bimestre (Setembro/Outubro)

Exercício: 2018

Página: 2/2

RREO - Anexo 3 (LRF, Art. 53, Inciso I)

Em Reais

CAMPO	RECEITAS	8 Jun/2018	9 Jul/2018	10 Ago/2018	11 Set/2018	12 Out/2018	TOTAL (Últ. 12 Meses)	PREVISÃO ATUALIZADA 2018
30	RECEITAS CORRENTES(I)	30.778.102,48	30.001.891,86	26.337.389,32	29.837.548,20	30.336.828,43	387.565.076,70	392.995.384,00
31	Impostos, Taxas e Contribuições de Melhoria	9.879.928,78	10.254.193,21	10.852.219,98	10.565.472,50	11.101.969,78	148.724.656,00	168.613.161,00
32	IPTU	4.830.747,86	4.872.347,34	5.147.932,21	5.285.774,45	5.296.823,13	76.302.100,80	94.605.000,00
33	ISS	939.866,03	995.623,36	1.177.888,20	995.504,79	1.055.005,48	12.476.730,79	10.865.000,00
34	ITBI	817.991,22	850.126,28	1.081.607,65	621.563,31	941.237,10	10.979.810,69	13.500.000,00
35	IRRF	1.228.950,89	1.212.257,21	1.189.016,38	1.201.166,98	1.426.983,22	14.172.512,63	12.400.000,00
36	Outros Impostos, Taxas e Contribuições de Melhoria	2.062.372,78	2.323.839,02	2.255.775,54	2.461.462,97	2.381.920,85	34.793.501,09	37.243.161,00
37	Contribuições	2.910.912,94	1.230.079,63	295.014,25	3.616.089,16	2.173.698,12	23.970.952,49	15.460.000,00
38	Receita Patrimonial	341.351,59	1.041.366,34	158.467,45	-3.540.429,35	25.164,66	715.990,38	4.078.100,00
39	Rendimentos de Aplicação Financeira	341.351,59	1.041.366,34	158.467,45	-3.540.429,35	25.164,66	715.990,38	4.078.100,00
40	Outras Receitas Patrimoniais	0,00	0,00	0,00	0,00	0,00	0,00	0,00
41	Receita Agropecuária	0,00	0,00	0,00	0,00	0,00	0,00	0,00
42	Receita Industrial	0,00	0,00	0,00	0,00	0,00	0,00	0,00
43	Receita de Serviços	0,00	0,00	9.942,03	21.924,20	33.866,76	231.549,89	583.000,00
44	Transferências Correntes	17.516.298,36	17.343.699,23	14.728.940,21	19.018.062,76	16.853.715,48	208.296.717,71	197.026.123,00
45	Cota-Parte do FPM	3.772.056,88	4.049.741,19	3.012.173,06	2.271.783,21	2.580.730,99	40.964.689,27	39.800.000,00
46	Cota-Parte do ICMS	2.133.519,95	2.797.673,85	2.117.107,06	2.351.351,80	2.875.401,00	28.654.679,63	28.000.000,00
47	Cota-Parte do IPVA	302.676,29	299.438,25	349.474,76	324.417,69	306.648,96	8.720.925,88	10.900.000,00
48	Cota-Parte do ITR	3.162,68	109,92	79,85	1.718,25	6.974,25	18.069,70	15.000,00
49	Transferências da LC 87/1996	10.317,31	10.317,31	10.317,31	10.317,31	10.317,31	124.507,74	160.000,00
50	Transferências da LC 61/1989 - IPI Exportação	19.340,27	17.517,14	19.540,99	17.601,98	20.889,72	234.141,77	220.000,00
51	Transferências do FUNDEB	5.747.283,67	7.189.707,58	5.619.734,21	6.072.328,89	7.362.615,97	79.487.487,52	73.570.000,00
52	Outras Transferências Correntes	5.527.941,31	2.979.193,99	3.600.512,97	7.968.543,63	3.690.137,28	50.092.216,20	44.561.123,00
53	OUTRAS RECEITAS CORRENTES	129.610,81	132.553,45	292.805,40	156.428,93	148.413,63	5.625.210,23	7.235.000,00
54	DEDUÇÕES (II)	3.838.979,60	2.735.778,28	1.321.740,74	92.175,96	2.696.559,85	35.006.304,71	27.417.100,00
55	Contrib. do Servidor para o Plano de Previdência	2.702.605,32	1.693.122,78	289.897,13	-838.378,49	1.688.762,40	17.378.824,01	11.538.100,00
56	Compensação Financ. entre Regimes Previdência	0,00	0,00	0,00	0,00	0,00	3.316.700,90	100.000,00
57	Dedução de Receitas para Formação do FUNDEB	1.136.374,28	1.042.655,50	1.031.843,61	930.554,45	1.007.797,45	14.310.779,80	15.779.000,00
58	RECEITA CORRENTE LÍQUIDA (III) = (I - II)	26.939.122,88	27.266.113,58	25.015.648,58	29.745.372,24	27.640.268,58	352.558.771,99	365.578.284,00

 FONTE: Sistema PREFEITURA MUNICIPAL ESTAN BALN ITANHAEM, Unidade Responsável: SECRETARIA DA FAZENDA, Emissão: 23/11/2018, às 10:53:52
 NOTA:

 Josué Batista Gomes
Controlador Geral
do Município

ITANHAEM, 23 de Novembro de 2018.

 Ana Maria R. Costa Mancini
CRC nº 1SP146504/0
Depto. Contábil

 Tiago Rodrigues Ceryantes
Prefeito em Exercício

**CURSOS
ON-LINE**

**OFERECIDOS PELOS ÓRGÃOS PÚBLICOS,
INSTITUIÇÕES E FUNDAÇÕES**

ACESSE O SITE PARA MAIS INFORMAÇÕES

www.itanhaem.sp.gov.br



4R Sistemas

PREFEITURA MUNICIPAL ESTAN BALN ITANHAEM SECRETARIA DA FAZENDA DEPARTAMENTO CONTÁBIL

Exercício: 2018

Página: 1/2

RREO - ANEXO 4 - DEMONSTRATIVO DAS RECEITAS E DESPESAS PREVIDENCIÁRIAS DO RPPS

Período de Ref.: 01/01/2018 a 31/10/2018 - 5º Bimestre (Setembro/Octubro)

RREO - Anexo 4 (LRF, Art. 53, inciso II)

Em Reais

PLANO PREVIDENCIÁRIO					
CAMPO	RECEITAS PREVIDENCIÁRIAS - RPPS	PREVISÃO INICIAL	PREVISÃO ATUALIZADA	RECEITAS REALIZADAS	
				Até o Bimestre 2018	Até o Bimestre 2017
1	RECEITAS CORRENTES (I)	9.377.500,00	9.377.500,00	15.905.826,49	21.432.441,69
2	Receita de Contribuições dos Segurados	2.330.000,00	2.330.000,00	9.834.782,99	9.446.889,64
3	Civil	2.330.000,00	2.330.000,00	9.834.782,99	9.446.889,64
4	Ativo	2.290.000,00	2.290.000,00	9.701.950,69	9.193.234,62
5	Inativo	20.000,00	20.000,00	121.565,49	235.507,98
6	Pensionista	20.000,00	20.000,00	11.266,81	18.147,04
11	Receitas de Contribuições Patronais	6.347.500,00	6.347.500,00	6.008.619,84	4.788.793,23
12	Civil	6.347.500,00	6.347.500,00	6.008.619,84	4.788.793,23
13	Ativo	6.347.500,00	6.347.500,00	6.008.619,84	4.788.793,23
21	Receita Patrimonial	670.000,00	670.000,00	0,00	7.196.323,92
23	Receitas de Valores Mobiliários	670.000,00	670.000,00	0,00	7.196.323,92
26	Outras Receitas Correntes	30.000,00	30.000,00	62.423,66	434,90
27	Compensação Previdenciária do RGPS para o RPPS	10.000,00	10.000,00	57.065,12	0,00
28	Demais Receitas Correntes	20.000,00	20.000,00	5.358,54	434,90
34	TOTAL DAS RECEITAS PREVIDENCIÁRIAS - RPPS (IV) = (I+III - II)	9.377.500,00	9.377.500,00	15.905.826,49	21.432.441,69

CAMPO	DESPESAS PREVIDENCIÁRIAS - RPPS	DOTAÇÃO INICIAL	DOTAÇÃO ATUALIZADA	DESPESAS EMPENHADAS		DESPESAS LIQUIDADAS	
				Até o Bimestre 2018	Até o Bimestre 2017	Até o Bimestre 2018	Até o Bimestre 2017
35	ADMINISTRAÇÃO (V)	2.414.000,00	8.614.500,00	575.274,75	308.056,96	545.939,57	308.056,96
36	Despesas Correntes	806.000,00	8.606.000,00	566.827,91	302.773,95	537.492,73	302.773,95
37	Despesas de Capital	1.608.000,00	8.500,00	8.446,84	5.283,01	8.446,84	5.283,01
38	PREVIDÊNCIA (VI)	6.487.500,00	10.387.500,00	7.856.405,69	7.502.825,83	6.858.071,35	6.874.115,43
39	Benefícios - Civil	6.487.500,00	10.387.500,00	7.856.405,69	7.502.825,83	6.858.071,35	6.874.115,43
40	Aposentadorias	3.900.000,00	7.200.000,00	5.347.273,58	5.228.814,58	4.863.562,76	4.756.634,00
41	Pensões	1.120.000,00	120.000,00	420.875,80	259.011,25	118.584,00	259.011,25
42	Outros Benefícios Previdenciários	1.467.500,00	3.067.500,00	2.088.256,31	2.015.000,00	1.875.924,59	1.858.470,18
50	TOTAL DAS DESPESAS PREVIDENCIÁRIAS - RPPS (VII) = (V+VI)	8.901.500,00	19.002.000,00	8.431.680,44	7.810.882,79	7.404.010,92	7.182.172,39
51	RESULTADO PREVIDENCIÁRIO (VIII) = (IV-VII)²	476.000,00	-9.624.500,00	7.474.146,05	13.621.558,90	8.501.815,57	14.250.269,30

CAMPO	RESERVA ORÇAMENTÁRIA DO RPPS	PREVISÃO ORÇAMENTÁRIA
53	VALOR	476.000,00

CAMPO	BENS E DIREITOS DO RPPS	PERÍODO DE REFERÊNCIA	
		Em Out/2018	31/Dez/2017
58	CAIXA E EQUIVALENTES DE CAIXA	761.213,74	681.706,05
59	INVESTIMENTOS E APLICAÇÕES	71.872.582,64	68.915.613,92

PLANO FINANCEIRO					
CAMPO	RECEITAS PREVIDENCIÁRIAS - RPPS	PREVISÃO INICIAL	PREVISÃO ATUALIZADA	RECEITAS REALIZADAS	
				Até o Bimestre 2018	Até o Bimestre 2017
61	RECEITAS CORRENTES (IX)	12.972.500,00	12.972.500,00	11.464.929,63	8.332.410,03
62	Receita de Contribuições dos Segurados	5.100.000,00	5.100.000,00	7.076.589,84	6.187.270,64
63	Civil	5.100.000,00	5.100.000,00	7.076.589,84	6.187.270,64
64	Ativo	5.000.000,00	5.000.000,00	6.954.726,04	6.187.270,64
65	Inativo	50.000,00	50.000,00	108.418,32	0,00
66	Pensionista	50.000,00	50.000,00	13.445,48	0,00
71	Receitas de Contribuições Patronais	5.252.500,00	5.252.500,00	4.162.325,09	2.145.139,39
72	Civil	5.252.500,00	5.252.500,00	4.162.325,09	2.145.139,39
73	Ativo	5.252.500,00	5.252.500,00	4.162.325,09	2.145.139,39



4R Sistemas

PREFEITURA MUNICIPAL ESTAN BALN ITANHAEM
SECRETARIA DA FAZENDA
DEPARTAMENTO CONTÁBIL

Exercício: 2018

Página: 2/2

RREO - ANEXO 4 - DEMONSTRATIVO DAS RECEITAS E DESPESAS PREVIDENCIÁRIAS DO RPPS

Período de Ref.: 01/01/2018 a 31/10/2018 - 5º Bimestre (Setembro/Octubro)

RREO - Anexo 4 (LRF, Art. 53, inciso II)

Em Reals

CAMPO	RECEITAS PREVIDENCIÁRIAS - RPPS	PREVISÃO INICIAL	PREVISÃO ATUALIZADA	RECEITAS REALIZADAS	
				Até o Bimestre 2018	Até o Bimestre 2017
81	Receita Patrimonial	2.500.000,00	2.500.000,00	0,00	0,00
83	Receitas de Valores Mobiliários	2.500.000,00	2.500.000,00	0,00	0,00
86	Outras Receitas Correntes	120.000,00	120.000,00	226.014,70	0,00
87	Compensação Previdenciária do RGPS para o RPPS	90.000,00	90.000,00	57.649,60	0,00
88	Demais Receitas Correntes	30.000,00	30.000,00	168.365,10	0,00
93	TOTAL DAS RECEITAS PREVIDENCIÁRIAS - RPPS (XI) = (IX + X)	12.972.500,00	12.972.500,00	11.464.929,63	8.332.410,03

CAMPO	DESPESAS PREVIDENCIÁRIAS - RPPS	DOTAÇÃO INICIAL	DOTAÇÃO ATUALIZADA	DESPESAS EMPENHADAS		DESPESAS LIQUIDADAS	
				Até o Bimestre 2018	Até o Bimestre 2017	Até o Bimestre 2018	Até o Bimestre 2017
94	ADMINISTRAÇÃO (XII)	1.781.000,00	22.250.500,00	1.159.135,32	1.306.622,16	1.026.247,24	1.129.892,08
95	Despesas Correntes	1.619.000,00	22.239.000,00	1.155.741,07	1.302.299,16	1.022.852,99	1.125.569,08
96	Despesas de Capital	162.000,00	11.500,00	3.394,25	4.323,00	3.394,25	4.323,00
97	PREVIDÊNCIA (XIII)	9.477.500,00	19.787.500,00	15.545.617,95	13.633.333,49	13.992.452,22	12.089.095,18
98	Benefícios - Civil	9.477.500,00	19.787.500,00	15.545.617,95	13.633.333,49	13.992.452,22	12.089.095,18
99	Aposentadorias	5.600.000,00	12.660.000,00	10.023.754,96	8.310.542,01	8.930.382,65	7.421.779,28
100	Pensões	1.680.000,00	2.880.000,00	2.367.547,85	2.354.704,26	2.217.506,35	2.100.902,83
101	Outros Benefícios Previdenciários	2.197.500,00	4.247.500,00	3.154.315,14	2.968.087,22	2.844.563,22	2.566.413,07
109	TOTAL DAS DESPESAS PREVIDENCIÁRIAS - RPPS (XIV) = (XII + XIII)	11.258.500,00	42.038.000,00	16.704.753,27	14.939.955,65	15.018.699,46	13.218.987,26
110	RESULTADO PREVIDENCIÁRIO (XV) = (XI - XIV)²	1.714.000,00	-29.065.500,00	-5.239.823,64	-6.607.545,62	-3.553.769,83	-4.886.577,23

FONTE: Sistema PREFEITURA MUNICIPAL ESTAN BALN ITANHAEM, Unidade Responsável: SECRETARIA DA FAZENDA, Emissão: 23/11/2018, às 11:17:39

NOTA:

1- Como a Portaria MPS 746/2011 determina que os recursos provenientes desses aportes devem permanecer aplicados, no mínimo, por 5 (cinco) anos, essa receita não deverá compor o total das receitas previdenciárias do período de apuração.

2- O resultado previdenciário poderá ser apresentada por meio da diferença entre previsão da receita e a dotação da despesa e entre a receita realizada e a despesa empenhada e a despesa liquidada.

Josué Batista Gomes
Controlador Geral
do Município

ITANHAEM, 23 de Novembro de 2018.

Ana Maria R. Costa Mancini
Ana Maria R. Costa Mancini
CRC nº 1SP146504/0
Depto. Contábil

Tiago Rodrigues Cervantes
Tiago Rodrigues Cervantes
Prefeito em Exercício



4R Sistemas

PREFEITURA MUNICIPAL ESTAN BALN ITANHAEM SECRETARIA DA FAZENDA DEPARTAMENTO CONTÁBIL

RREO - ANEXO 6 - DEMONSTRATIVO DOS RESULTADOS PRIMÁRIO E NOMINAL
Período de Ref.: 01/01/2018 a 31/10/2018 - 5º Bimestre (Setembro/Octubro)

Exercício: 2018

Página: 1/2

RREO - Anexo 6 (LRF, art 53, inciso III)

Em Reais

ACIMA DA LINHA								
CAMPO	RECEITAS PRIMÁRIAS	PREVISÃO ATUALIZADA	Até o Bimestre/2018					
			RECEITAS REALIZADAS (a)					
1	RECEITAS CORRENTES (I)	377.216.384,00	311.691.683,64					
2	Impostos, Taxas e Contribuições de Melhoria	168.613.161,00	124.026.800,58					
3	IPITU	94.605.000,00	63.667.680,08					
4	ISS	10.865.000,00	10.613.842,79					
5	ITBI	13.500.000,00	9.135.252,80					
6	IRRF	12.400.000,00	11.755.431,28					
7	Outros Impostos, Taxas e Contribuições de Melhoria	37.243.161,00	28.854.593,63					
8	Contribuições	15.460.000,00	22.738.528,30					
9	Receita Patrimonial	4.078.100,00	341.366,67					
10	Aplicações Financeiras (II)	4.078.100,00	341.366,67					
11	Outras Receitas Patrimoniais	0,00	0,00					
12	Transferências Correntes	181.247.123,00	162.411.646,49					
13	Cota-Parte do FPM	31.680.000,00	26.578.317,74					
14	Cota-Parte do ICMS	22.400.000,00	19.420.526,96					
15	Cota-Parte do IPVA	8.720.000,00	7.067.011,51					
16	Cota-Parte do ITR	12.000,00	11.716,15					
17	Transferências da LC 87/1996	128.000,00	82.538,50					
18	Transferências da LC nº 61/1989	176.000,00	154.159,33					
19	Transferências do FUNDEB	73.570.000,00	67.953.653,60					
20	Outras Transferências Correntes	44.561.123,00	41.143.722,70					
21	Demais Receitas Correntes	7.818.000,00	2.173.341,60					
22	Outras Receitas Financeiras (III)	0,00	0,00					
23	Receitas Correntes Restantes	7.818.000,00	2.173.341,60					
24	RECEITAS PRIMÁRIAS CORRENTES (IV) = (I - II - III)	373.138.284,00	311.350.316,97					
25	RECEITAS DE CAPITAL (V)	21.192.411,00	6.887.822,19					
26	Operações de Crédito (VI)	4.530.000,00	759.552,58					
27	Amortização de Empréstimos (VII)	0,00	0,00					
28	Alienação de Bens	80.000,00	0,00					
29	Receitas de Alienação de Investimentos Temporários (VIII)	0,00	0,00					
30	Receitas de Alienação de Investimentos Permanentes (IX)	0,00	0,00					
31	Outras Alienações de Bens	80.000,00	0,00					
32	Transferências de Capital	16.582.411,00	6.128.269,61					
33	Convênios	16.582.411,00	6.128.269,61					
34	Outras Transferências de Capital	0,00	0,00					
35	Outras Receitas de Capital	0,00	0,00					
36	Outras Receitas de Capital Não Primárias (X)	0,00	0,00					
37	Outras Receitas de Capital Primárias	0,00	0,00					
38	RECEITAS PRIMÁRIAS DE CAPITAL (XI) = (V - VI - VII - VIII - IX - X)	16.662.411,00	6.128.269,61					
39	RECEITA PRIMÁRIA TOTAL (XII) = (IV + XI)	389.800.695,00	317.478.586,58					
Até o Bimestre/2018								
CAMPO	DESPESAS PRIMÁRIAS	DOTAÇÃO ATUALIZADA	Até o Bimestre/2018					
			DESPESAS EMPENHADAS	DESPESAS LIQUIDADAS	DESPESAS PAGAS (a)	RP PROCESSADO PAGOS (b)	RP NÃO PROCESSADOS	
							LIQUIDADOS	PAGOS (c)
1	DESPESAS CORRENTES (XIII)	354.137.288,00	302.799.199,65	277.206.810,10	263.495.612,49	10.752.342,85	5.958.675,14	5.343.839,49
2	Pessoal e Encargos Sociais	194.195.967,00	165.697.529,00	162.537.097,48	159.922.175,64	1.581.374,41	5.100,78	5.100,78
3	Juros e Encargos da Dívida (XIV)	3.650.000,00	2.847.836,21	2.847.836,21	2.847.836,21	0,00	0,00	0,00
4	Outras Despesas Correntes	156.291.321,00	134.253.834,44	111.821.876,41	100.725.600,64	9.170.968,44	5.953.574,36	5.338.738,71
5	DESPESAS PRIMÁRIAS CORRENTES (XV) = (XIII - XIV)	350.487.288,00	299.951.363,44	274.358.973,89	260.647.776,28	10.752.342,85	5.958.675,14	5.343.839,49
6	DESPESAS DE CAPITAL (XVI)	52.492.507,00	33.415.978,45	24.088.394,66	22.613.456,48	363.128,89	1.165.423,90	408.385,71
7	Investimentos	38.212.507,00	21.303.831,61	13.321.742,70	12.733.803,94	363.128,89	1.165.423,90	408.385,71
8	Inversões Financeiras	0,00	0,00	0,00	0,00	0,00	0,00	0,00
9	Concessão de Empréstimos e Financiamentos (XVII)	0,00	0,00	0,00	0,00	0,00	0,00	0,00
10	Aquisição de Título de Capital já Integralizado (XVIII)	0,00	0,00	0,00	0,00	0,00	0,00	0,00
11	Aquisição de Títulos de Crédito (XIX)	0,00	0,00	0,00	0,00	0,00	0,00	0,00
12	Demais Inversões Financeiras	0,00	0,00	0,00	0,00	0,00	0,00	0,00
13	Amortização da Dívida (XX)	14.280.000,00	12.112.146,84	10.766.651,96	9.879.652,54	0,00	0,00	0,00
14	DESPESAS PRIMÁRIAS DE CAPITAL (XXI) = (XVI - XVII - XVIII - XIX - XX)	38.212.507,00	21.303.831,61	13.321.742,70	12.733.803,94	363.128,89	1.165.423,90	408.385,71
15	RESERVA DE CONTINGÊNCIA (XXII)	0,00						



4R Sistemas

PREFEITURA MUNICIPAL ESTAN BALN ITANHAEM
SECRETARIA DA FAZENDA
DEPARTAMENTO CONTÁBIL

Exercício: 2018

Página: 2/2

RREO - ANEXO 6 - DEMONSTRATIVO DOS RESULTADOS PRIMÁRIO E NOMINAL
Período de Ref.: 01/01/2018 a 31/10/2018 - 5º Bimestre (Setembro/Octubre)

RREO - Anexo 6 (LRF, art 53, Inciso III)

Em Reais

CAMPO	DESPESAS PRIMÁRIAS	DOTAÇÃO ATUALIZADA	Até o Bimestre/2018					RP NÃO PROCESSADOS	
			DESPESAS EMPENHADAS	DESPESAS LIQUIDADAS	DESPESAS PAGAS (a)	RP PROCESSADO PAGOS (b)	LIQUIDADOS	PAGOS (c)	
16	DESPESA PRIMÁRIA TOTAL (XXIII) = (XV + XXI + XXII)	388.699.795,00	321.255.195,05	287.680.716,59	273.381.580,22	11.115.471,74	7.124.099,04	5.752.225,20	
RESULTADO PRIMÁRIO			VALOR INCORRIDO						
1	RESULTADO PRIMÁRIO - Acima da Linha (XXIV) = (XIIa - (XXIIIa + XXIIIb + XXIIIc))		27.229.309,42						
META FISCAL PARA O RESULTADO PRIMÁRIO			VALOR CORRENTE						
1	Meta fixada no Anexo de Metas Fiscais da LDO para o exercício de referência		20.682.500,00						
JUROS NOMINAIS			Até o Bimestre/2018						
			VALOR INCORRIDO						
1	JUROS E ENCARGOS ATIVOS (XXV)		8.456.096,97						
2	JUROS E ENCARGOS PASSIVOS (XXVI)		717.363,15						
RESULTADO NOMINAL			VALOR INCORRIDO						
1	RESULTADO NOMINAL - Acima da Linha (XXVII) = XXIV + (XXV - XXVI)		34.968.043,24						
META FISCAL PARA O RESULTADO NOMINAL			VALOR CORRENTE						
1	Meta fixada no Anexo de Metas Fiscais da LDO para o exercício de referência		-16.000.000,00						
ABAIXO DA LINHA									
CÁLCULO DO RESULTADO NOMINAL			SALDO						
			Em 31/Dez/2017 (a)		Até o Bimestre/2018 (b)				
1	DÍVIDA CONSOLIDADA (XXVIII)		112.102.926,89		126.198.928,54				
2	DEDUÇÕES (XXIX)		2.141.513,79		21.143.705,38				
3	Disponibilidade de Caixa		2.141.513,79		21.143.705,38				
4	Disponibilidade de Caixa Bruta		19.399.315,35		23.580.564,13				
5	(-) Restos a Pagar Processados (XXX)		17.257.801,56		2.436.858,75				
6	Demais Haveres Financeiros		0,00		0,00				
7	DÍVIDA CONSOLIDADA LÍQUIDA (XXXI) = (XXVIII - XXX)		109.961.413,10		105.055.223,16				
RESULTADO NOMINAL			VALOR INCORRIDO						
1	RESULTADO NOMINAL - Abaixo da Linha (XXXII) = (XXXIa - XXXIb)		4.906.189,94						
AJUSTE METODOLÓGICO			Até o Bimestre/2018						
1	VARIÇÃO SALDO RPP (XXXIII) = (XXXa - XXXb)		14.820.942,81						
2	RECEITA DE ALIENAÇÃO DE INVESTIMENTOS PERMANENTES (IX)		0,00						
3	PASSIVOS RECONHECIDOS NA DC (XXXIV)		0,00						
4	OUTROS AJUSTES (XXXV)		0,00						
5	RESULTADO NOMINAL AJUSTADO - Abaixo da Linha (XXXVI) = (XXXII - XXXIII - IX + XXXIV + XXXV)		-9.914.752,87						
RESULTADO PRIMÁRIO			VALOR INCORRIDO						
1	RESULTADO PRIMÁRIO - Abaixo da Linha (XXXVII) = XXXVI - (XXV - XXVI)		-17.653.486,69						
INFORMAÇÕES ADICIONAIS			PREVISÃO ORÇAMENTÁRIA						
1	Recursos Arrecadados em Exercícios Anteriores - RPPS		0,00						
2	Superávit Financeiro Utilizado para Abertura e Reabertura de Créditos Adicionais		6.760.000,00						
3	Reserva Orçamentária do RPPS		0,00						

FONTE: Sistema PREFEITURA MUNICIPAL ESTAN BALN ITANHAEM, Unidade Responsável: SECRETARIA DA FAZENDA, Emissão: 23/11/2018, às 11:19:56

NOTA: 1- Para fins de apuração do Resultado Primário, não deverão ser computadas as receitas e despesas intraorçamentárias, conforme Manual de Demonstrativos Fiscais - 8ª edição - Versão 29.12.2017 - Pág 218.

Josué Batista Gomes
Controlador Geral
do Município

ITANHAEM, 23 de Novembro de 2018.

Ana Maria R. Costa Mancini
CRC nº 1SP146504/0
Depto. Contábil

Tiago Rodrigues Cervantes
Prefeito em Exercício



4R Sistemas

PREFEITURA MUNICIPAL ESTAN BALN ITANHAEM
SECRETARIA DA FAZENDA
DEPARTAMENTO CONTÁBIL

Exercício: 2018

Página: 1/1

RREO - ANEXO 7 - DEMONSTRATIVO DE RESTOS A PAGAR POR PODER E ÓRGÃO
Período de Ref.: 01/01/2018 a 31/10/2018 - 5º Bimestre (Setembro/Outubro)

RREO - Anexo 7 (LRF, Art. 53, inciso V)

Em Reais

CAMPO	PODER/ÓRGÃO	RP PROCESSADO E NÃO PROCESSADO LIQUIDADO EM EXERCÍCIOS ANTERIORES					RP NÃO PROCESSADO						
		Inscritos em Exercícios Anteriores (a)	Inscritos em 31 de Dezembro de 2017 (b)	PAGOS (c)	CANCELADOS (d)	SALDO e=(a+b)-(c+d)	Inscritos em Exercícios Anteriores (f)	Inscritos em 31 de Dezembro de 2017 (g)	LIQUIDADOS (h)	PAGOS (i)	CANCELADOS (j)	SALDO k=(f+g)-(i+j)	SALDO l=(e+k)
1	RESTOS A PAGAR (EXCETO INTRA-ORÇAMENTÁRIOS) (I)	2.969.462,25	10.700.722,56	11.784.853,50	10.069,16	1.875.262,15	271.858,92	8.423.328,94	5.485.991,41	5.082.843,44	96.268,93	3.516.075,49	5.391.337,64
2	EXECUTIVO	2.969.462,25	10.698.856,15	11.784.853,50	10.069,16	1.873.395,74	271.858,92	8.094.950,52	5.485.991,41	5.082.843,44	96.268,93	3.187.697,07	5.061.092,81
3	PREFEITURA MUNICIPAL DE ITANHAÉM	2.969.462,25	10.698.856,15	11.784.853,50	10.069,16	1.873.395,74	271.858,92	5.931.140,36	5.485.991,41	5.082.843,44	96.268,93	1.023.886,91	2.897.282,65
4	INSTITUTO PREV. MUNICIPAL - ITAPREV	0,00	0,00	0,00	0,00	0,00	0,00	2.163.810,16	0,00	0,00	0,00	2.163.810,16	2.163.810,16
5	LEGISLATIVO	0,00	1.866,41	0,00	0,00	1.866,41	0,00	328.378,42	0,00	0,00	0,00	328.378,42	330.244,83
6	CÂMARA MUNICIPAL DE ITANHAÉM	0,00	1.866,41	0,00	0,00	1.866,41	0,00	328.378,42	0,00	0,00	0,00	328.378,42	330.244,83
7	RESTOS A PAGAR (INTRA-ORÇAMENTÁRIOS) (II)	160.315,04	3.427.301,71	3.427.301,71	0,00	160.315,04	1.095.384,60	142.104,75	142.104,75	142.104,75	0,00	1.095.384,60	1.255.699,64
8	EXECUTIVO	160.315,04	3.427.301,71	3.427.301,71	0,00	160.315,04	1.095.384,60	142.104,75	142.104,75	142.104,75	0,00	1.095.384,60	1.255.699,64
9	LEGISLATIVO	0,00	0,00	0,00	0,00	0,00	0,00	0,00	0,00	0,00	0,00	0,00	0,00
10	TOTAL (III) = (I+II)	3.129.777,29	14.128.024,27	15.212.155,21	10.069,16	2.035.577,19	1.367.243,52	8.565.433,69	5.628.096,16	5.224.948,19	96.268,93	4.611.460,09	6.647.037,28

FONTE: Sistema PREFEITURA MUNICIPAL ESTAN BALN ITANHAEM, Unidade Responsável: SECRETARIA DA FAZENDA, Emissão: 23/11/2018, às 11:32:48
NOTA:

Josué Batista Gomes
Controlador Geral
do Município

ITANHAEM, 23 de Novembro de 2018.

Ana Maria R. Costa Mancini
CRC nº 1SP146504/O
Depto. Contábil

Tiago Rodrigues Corvantes
Prefeito em Exercício



QUANDO DEVO PROCURAR A USF OU A UPA?



EM CASOS DE:

- Consultas médicas;
- Coleta de exames, pré-natal;
- Curativo, inalação, medicação, vacinação;
- Acompanhamento de hipertensos e/ou diabéticos.

PROCURE A USF



EM CASOS DE:

- Atendimentos emergenciais;
- Fraturas, febre alta, queimaduras falta de ar ou acidentes em geral;
- Sintomas de derrame, infarto, AVC ou convulsões.

PROCURE A UPA





4R Sistemas

PREFEITURA MUNICIPAL ESTAN BALN ITANHAEM
SECRETARIA DA FAZENDA

DEPARTAMENTO CONTÁBIL

Exercício: 2018

Página: 1/4

RREO - ANEXO 8 - DEMONSTRATIVO DAS RECEITAS E DESPESAS COM MANUTENÇÃO E
DESENVOLVIMENTO DO ENSINO - MDE

Período de Ref.: 01/01/2018 a 31/10/2018 - 5º Bimestre (Setembro/Octubre)

RREO - ANEXO 8 (LDB, art. 72)

Em Reais

CAMPO	RECEITA RESULTANTE DE IMPOSTOS (caput. do art. 212 da Constituição)	PREVISÃO INICIAL	PREVISÃO ATUALIZADA (=)	RECEITAS REALIZADAS	
				Até o Bimestre (b)	% (c) = (b/a) x 100
				1 RECEITA DE IMPOSTOS	131.370.000,00
1.1 Receita Resultante do Imposto sobre a Propriedade Predial e Territorial Urbana - IPTU	94.605.000,00	94.605.000,00	63.667.680,08	67,30	
1.1.1 IPTU	56.000.000,00	56.000.000,00	47.754.714,38	85,28	
1.1.2 Multas, Juros de Mora, Dívida Ativa e Outros Encargos do IPTU	38.605.000,00	38.605.000,00	15.912.965,70	41,22	
1.2 Receita Resultante do Imposto sobre Transmissão Inter Vivos - ITBI	13.500.000,00	13.500.000,00	9.135.252,80	67,67	
1.2.1 ITBI	13.500.000,00	13.500.000,00	9.135.252,80	67,67	
1.2.2 Multas, Juros de Mora, Dívida Ativa e Outros Encargos do ITBI	0,00	0,00	0,00	0,00	
1.3 Receita Resultante do Imposto sobre Serviços de Qualquer Natureza - ISS	10.865.000,00	10.865.000,00	10.613.842,79	97,69	
1.3.1 ISS	10.000.000,00	10.000.000,00	10.173.599,55	101,74	
1.3.2 Multas, Juros de Mora, Dívida Ativa e Outros Encargos do ISS	865.000,00	865.000,00	440.243,24	50,90	
1.4 Receita Resultante do Imposto de Renda Retido na Fonte - IRRF	12.400.000,00	12.400.000,00	11.755.431,28	94,80	
1.5 Receita Resultante do Imposto Territorial Rural - ITR (CF, art. 153, § 4º, inciso III)	0,00	0,00	0,00	0,00	
1.5.1 ITR	0,00	0,00	0,00	0,00	
1.5.2 Multas, Juros de Mora, Dívida Ativa e Outros Encargos do ITR	0,00	0,00	0,00	0,00	
2 RECEITA DE TRANSFERÊNCIA CONSTITUCIONAIS E LEGAIS	78.895.000,00	78.895.000,00	64.346.732,40	81,56	
2.1 Cota-Parte FPM	39.600.000,00	39.600.000,00	32.807.376,49	82,85	
2.1.1 Parcela referente à CF, art. 159, I, alínea b	39.600.000,00	39.600.000,00	32.807.376,49	82,85	
2.1.2 Parcela referente à CF, art. 159, I, alínea d	0,00	0,00	0,00	0,00	
2.1.3 Parcela referente à CF, art. 159, I, alínea e	0,00	0,00	0,00	0,00	
2.2 Cota-Parte ICMS	28.000.000,00	28.000.000,00	24.161.827,04	86,29	
2.3 ICMS-Desoneração - L.C. nº 87/1996	160.000,00	160.000,00	103.173,10	64,48	
2.4 Cota-Parte IPI - Exportação	220.000,00	220.000,00	192.699,19	87,59	
2.5 Cota-Parte ITR	15.000,00	15.000,00	14.645,07	97,63	
2.6 Cota-Parte IPVA	10.900.000,00	10.900.000,00	7.067.011,51	64,83	
2.7 Cota-Parte IOF-Ouro	0,00	0,00	0,00	0,00	
3 TOTAL DA RECEITA DE IMPOSTOS (1+2)	210.265.000,00	210.265.000,00	159.518.939,35	75,87	

CAMPO	RECEITAS ADICIONAIS PARA FINANCIAMENTO DO ENSINO	PREVISÃO INICIAL	PREVISÃO ATUALIZADA (=)	RECEITAS REALIZADAS	
				Até o Bimestre (b)	% (c) = (b/a) x 100
				4 RECEITA DA APLICAÇÃO FINANCEIRA DE OUTROS RECURSOS DE IMPOSTOS VINCULADOS AO ENSINO	10.000,00
5 RECEITAS DE TRANSFERÊNCIA DO FNDE	14.714.390,00	14.714.390,00	12.267.564,32	83,37	
5.1 Transferências do Salário-Educação	12.000.000,00	12.000.000,00	9.862.723,84	82,19	
5.2 Transferências Diretas - PDDE	2.000,00	2.000,00	0,00	0,00	
5.3 Transferências Diretas - PNAE	2.652.390,00	2.652.390,00	2.244.110,40	84,61	
5.4 Transferências Diretas - PNATE	60.000,00	60.000,00	63.812,97	106,35	
5.5 Outras Transferências do FNDE	0,00	0,00	96.917,11	0,00	
5.6 Aplicação Financeira dos Recursos do FNDE	0,00	0,00	0,00	0,00	
6 RECEITA DE TRANSFERÊNCIAS DE CONVÊNIOS	2.844.100,00	2.844.100,00	2.743.852,08	96,48	
6.1 Transferências de Convênios	2.826.000,00	2.826.000,00	2.715.349,27	96,08	
6.2 Aplicação Financeira de Recursos de Convênios	18.100,00	18.100,00	28.502,81	157,47	
7 RECEITA DE OPERAÇÕES DE CRÉDITO	0,00	0,00	0,00	0,00	
8 OUTRAS RECEITAS PARA FINANCIAMENTO DO ENSINO	0,00	0,00	0,00	0,00	
9 TOTAL DAS RECEITAS ADICIONAIS PARA FINANCIAMENTO DO ENSINO (4+5+6+7+8)	17.568.490,00	17.568.490,00	15.011.416,40	85,45	



4R Sistemas

PREFEITURA MUNICIPAL ESTAN BALN ITANHAEM
SECRETARIA DA FAZENDA
DEPARTAMENTO CONTÁBIL

Exercício: 2018

Página: 2/4

RREO - ANEXO 8 - DEMONSTRATIVO DAS RECEITAS E DESPESAS COM MANUTENÇÃO E DESENVOLVIMENTO DO ENSINO - MDE
 Período de Ref.: 01/01/2018 a 31/10/2018 - 5º Bimestre (Setembro/Octubro)

RREO - ANEXO 8 (LDB, art. 72)

Em Reais

FUNDEB					
CAMPO	RECEITAS DO FUNDEB	PREVISÃO INICIAL	PREVISÃO ATUALIZADA (a)	RECEITAS REALIZADAS	
				Até o Bimestre (b)	% (c) = (b/a) x 100
10	RECEITAS DESTINADAS AO FUNDEB	15.779.000,00	15.779.000,00	11.032.462,21	69,92
10.1	Cota-Parte FPM Destinada ao FUNDEB - (20% de 2.1.1)	7.920.000,00	7.920.000,00	6.229.058,75	78,65
10.2	Cota-Parte ICMS Destinada ao FUNDEB - (20% de 2.2)	5.600.000,00	5.600.000,00	4.741.300,08	84,67
10.3	ICMS-Desoneração Destinada ao FUNDEB - (20% de 2.3)	32.000,00	32.000,00	20.634,60	64,48
10.4	Cota-Parte IPI-Exportação Destinada ao FUNDEB - (20% de 2.4)	44.000,00	44.000,00	38.539,86	87,59
10.5	Cota-Parte ITR ou ITR Arrecadados Destinada ao FUNDEB - (20% de (1.5 + 2.5))	3.000,00	3.000,00	2.928,92	97,63
10.6	Cota-Parte IPVA Destinada ao FUNDEB - (20% de 2.6)	2.180.000,00	2.180.000,00	0,00	0,00
11	RECEITAS RECEBIDAS DO FUNDEB	73.670.000,00	73.670.000,00	67.979.897,91	92,28
11.1	Transferências de Recursos do FUNDEB	73.570.000,00	73.570.000,00	67.953.653,60	92,37
11.2	Complementação da União ao FUNDEB	0,00	0,00	0,00	0,00
11.3	Receita de Aplicação Financeira dos Recursos do FUNDEB	100.000,00	100.000,00	26.244,31	26,24
12	RESULTADO LÍQUIDO DAS TRANSFERÊNCIAS DO FUNDEB(11.1 - 10)	57.791.000,00	57.791.000,00	56.921.191,39	98,49

[SE RESULTADO LÍQUIDO DA TRANSFERÊNCIA (12) > 0] = ACRÉSCIMO RESULTANTE DAS TRANSFERÊNCIAS DO FUNDEB

[SE RESULTADO LÍQUIDO DA TRANSFERÊNCIA (12) < 0] = DECRÉSCIMO RESULTANTE DAS TRANSFERÊNCIAS DO FUNDEB

CAMPO	DESPESAS DO FUNDEB	DOTAÇÃO INICIAL	DOTAÇÃO ATUALIZADA (d)	DESPESAS EMPENHADAS		DESPESAS LIQUIDADAS		INSCRITOS EM RP NÃO PROCESSADOS (j)
				Até o Bimestre (e)	% (f) = (e/d) x 100	Até o Bimestre (g)	% (h) = (g/d) x 100	
13	PAGAMENTO DOS PROFISSIONAIS DO MAGISTÉRIO	64.860.000,00	61.216.000,00	56.229.679,73	91,85	56.229.679,73	91,85	0,00
13.1	Com Educação Infantil	14.447.000,00	15.354.000,00	13.184.903,81	85,87	13.184.903,81	85,87	0,00
13.2	Com Ensino Fundamental	50.413.000,00	45.862.000,00	43.044.775,92	93,86	43.044.775,92	93,86	0,00
14	OUTRAS DESPESAS	8.810.000,00	12.727.000,00	10.315.197,92	81,05	9.031.813,66	70,97	0,00
14.1	Com Educação Infantil	4.480.000,00	3.956.000,00	1.990.699,85	50,32	1.668.385,69	42,17	0,00
14.2	Com Educação Fundamental	4.330.000,00	8.771.000,00	8.324.498,07	94,91	7.363.427,97	83,95	0,00
15	TOTAL DAS DESPESA DO FUNDEB (13 + 14)	73.670.000,00	73.943.000,00	66.544.877,65	89,99	65.261.493,39	88,26	0,00

CAMPO	DEDUÇÕES PARA FINS DE LIMITE DO FUNDEB	VALOR
16	RESTOS A PAGAR INSCRITOS NO EXERCÍCIO SEM DISPONIBILIDADE FINANCEIRA DE RECURSOS DO FUNDEB	0,00
16.1	FUNDEB 60%	0,00
16.2	FUNDEB 40%	0,00
17	DESPESAS CUSTEADAS COM O SUPERÁVIT FINANCEIRO, DO EXERCÍCIO ANTERIOR, DO FUNDEB	1.836.314,50
17.1	FUNDEB 60%	1.836.314,50
17.2	FUNDEB 40%	0,00
18	TOTAL DAS DEDUÇÕES CONSIDERADAS PARA FINS DE LIMITE DO FUNDEB (16 + 17)	1.836.314,50

CAMPO	INDICADORES DO FUNDEB	VALOR
19	TOTAL DAS DESPESAS DO FUNDEB PARA FINS DE LIMITE (15 - 18)	63.425.178,89
19.1	Mínimo de 60% do FUNDEB na Remuneração do Magistério1 (13 - (16.1 + 17.1)) / (11) x 100) %	80,01
19.2	Máximo de 40% em Despesa com MDE, que não Remuneração do Magistério (14 - (16.2 + 17.2)) / (11) x 100) %	13,29
19.3	Máximo de 5% não Aplicado no Exercício (100 - (19.1 + 19.2)) %	6,70

CAMPO	CONTROLE DA UTILIZAÇÃO DE RECURSOS NO EXERCÍCIO SUBSEQUENTE	VALOR
20	RECURSOS RECEBIDOS DO FUNDEB EM 2017 QUE NÃO FORAM UTILIZADOS	1.836.314,50
21	DESPESAS CUSTEADAS COM O SALDO DO ITEM 20 ATÉ O 1º TRIMESTRE DE 2018²	1.836.314,50



4R Sistemas

PREFEITURA MUNICIPAL ESTAN BALN ITANHAEM
SECRETARIA DA FAZENDA
DEPARTAMENTO CONTÁBIL

Exercício: 2018

Página: 3/4

**RREO - ANEXO 8 - DEMONSTRATIVO DAS RECEITAS E DESPESAS COM MANUTENÇÃO E
DESENVOLVIMENTO DO ENSINO - MDE**

Período de Ref.: 01/01/2018 a 31/10/2018 - 5º Bimestre (Setembro/Octubre)

RREO - ANEXO 8 (LDB, art. 72)

Em Reais

MANUTENÇÃO E DESENVOLVIMENTO DO ENSINO - DESPESAS CUSTEADAS COM A RECEITA RESULTANTE DE IMPOSTOS E RECURSOS DO FUNDEB									
CAMPO	DESPESAS COM AÇÕES TÍPICAS DE MDE	DOTAÇÃO INICIAL	DOTAÇÃO ATUALIZADA (d)	DESPESAS EMPENHADAS		DESPESAS LIQUIDADAS		INSCRITOS EM RP NÃO PROCESSADOS (f)	
				Até o Bimestre (e)	% (f) = (e/d) x 100	Até o Bimestre (g)	% (h) = (g/d) x 100		
22	EDUCAÇÃO INFANTIL	29.310.000,00	31.154.000,00	26.401.637,97	84,75	25.618.164,68	82,23	0,00	
22.1	Creche	29.310.000,00	31.154.000,00	26.401.637,97	84,75	25.618.164,68	82,23	0,00	
22.1.1	Despesas Custeadas com Recursos do FUNDEB	18.927.000,00	19.310.000,00	15.175.603,66	78,59	14.853.289,50	76,92	0,00	
22.1.2	Despesas Custeadas com Outros Recursos de Impostos	10.383.000,00	11.844.000,00	11.226.034,31	94,78	10.764.875,18	90,89	0,00	
22.2	Pré-Escola	0,00	0,00	0,00	0,00	0,00	0,00	0,00	
22.2.1	Despesas Custeadas com Recursos do FUNDEB	0,00	0,00	0,00	0,00	0,00	0,00	0,00	
22.2.2	Despesas Custeadas com Outros Recursos de Impostos	0,00	0,00	0,00	0,00	0,00	0,00	0,00	
23	ENSINO FUNDAMENTAL	82.064.500,00	84.328.500,00	76.220.220,80	90,38	73.119.552,64	86,71	0,00	
23.1	Despesas Custeadas com Recursos do FUNDEB	54.743.000,00	54.633.000,00	51.369.273,99	94,03	50.408.203,89	92,27	0,00	
23.2	Despesas Custeadas com Outros Recursos de Impostos	27.321.500,00	29.695.500,00	24.850.946,81	83,69	22.711.348,75	76,48	0,00	
24	ENSINO MÉDIO	1.175.000,00	1.315.000,00	1.039.600,94	79,06	550.643,42	41,87	0,00	
25	ENSINO SUPERIOR	1.500.000,00	1.500.000,00	1.400.474,17	93,36	900.728,65	60,05	0,00	
26	ENSINO PROFISSIONAL NÃO INTEGRADO AO ENSINO REGULAR	96.800,00	96.800,00	30.440,00	31,45	30.440,00	31,45	0,00	
27	OUTRAS	19.042.090,00	18.872.090,00	17.278.553,08	91,56	11.944.663,11	63,29	0,00	
28	TOTAL DAS DESPESAS COM AÇÕES TÍPICAS DE MDE (22 + 23 + 24 + 25 + 26 + 27)	133.188.390,00	137.266.390,00	122.370.926,96	89,15	112.164.192,50	81,71	0,00	
CAMPO		DEDUÇÕES CONSIDERADAS PARA FINS DE LIMITE CONSTITUCIONAL				VALOR			
29	RESULTADO LÍQUIDO DAS TRANSFERÊNCIAS DO FUNDEB = (12)					56.921.191,39			
30	DESPESAS CUSTEADAS COM A COMPLEMENTAÇÃO DO FUNDEB NO EXERCÍCIO					0,00			
32	DESPESAS CUSTEADAS COM O SUPERÁVIT FINANCEIRO, DO EXERCÍCIO ANTERIOR, DO FUNDEB					0,00			
33	DESPESAS CUSTEADAS COM O SUPERÁVIT FINANCEIRO, DO EXERCÍCIO ANTERIOR, DE OUTROS RECURSOS DE IMPOSTOS					0,00			
34	RESTOS A PAGAR INSCRITOS NO EXERCÍCIO SEM DISPONIBILIDADE FINANCEIRA DE RECURSOS DE IMPOSTOS VINCULADOS AO ENSINO¹					0,00			
35	CANCELAMENTO, NO EXERCÍCIO, DE RESTOS A PAGAR INSCRITOS COM DISPONIBILIDADE FINANCEIRA DE RECURSOS DE IMPOSTOS VINCULADOS AO ENSINO = (45)					5.898,21			
36	TOTAL DAS DEDUÇÕES CONSIDERADAS PARA FINS DE LIMITE CONSTITUCIONAL (29 + 30 + 32 + 33 + 34 + 35)					56.927.089,60			
37	TOTAL DAS DESPESAS PARA FINS DE LIMITE ((22 + 23) - (36))					41.810.627,72			
38	PERCENTUAL DE APLICAÇÃO EM MDE SOBRE A RECEITA LÍQUIDA DE IMPOSTOS ((37) / (3) x 100) % - LIMITE CONSTITUCIONAL 25%					26,21			
OUTRAS INFORMAÇÕES PARA CONTROLE									
CAMPO	OUTRAS DESPESAS CUSTEADAS COM RECEITAS ADICIONAIS PARA FINANCIAMENTO DO ENSINO	DOTAÇÃO INICIAL	DOTAÇÃO ATUALIZADA (d)	DESPESAS EMPENHADAS		DESPESAS LIQUIDADAS		INSCRITOS EM RP NÃO PROCESSADOS (f)	
				Até o Bimestre (e)	% (f) = (e/d) x 100	Até o Bimestre (g)	% (h) = (g/d) x 100		
39	DESPESAS CUSTEADAS COM A APLICAÇÃO FINANCEIRA DE OUTROS RECURSOS DE IMPOSTOS VINCULADOS AO ENSINO	0,00	0,00	0,00	0,00	0,00	0,00	0,00	
40	DESPESAS CUSTEADAS COM A CONTRIBUIÇÃO SOCIAL DO SALÁRIO-EDUCAÇÃO	0,00	0,00	0,00	0,00	0,00	0,00	0,00	
41	DESPESAS CUSTEADAS COM OPERAÇÕES DE CRÉDITO	0,00	0,00	0,00	0,00	0,00	0,00	0,00	
42	DESPESAS CUSTEADAS COM OUTRAS RECEITAS PARA FINANCIAMENTO DO ENSINO	0,00	0,00	0,00	0,00	0,00	0,00	0,00	
43	TOTAL DAS OUTRAS DESPESAS CUSTEADAS COM RECEITAS ADICIONAIS PARA FINANCIAMENTO DO ENSINO (39 + 40 + 41 + 42)	0,00	0,00	0,00	0,00	0,00	0,00	0,00	
44	TOTAL GERAL DAS DESPESAS COM EDUCAÇÃO (28 + 43)	133.188.390,00	137.266.390,00	122.370.926,96	89,15	112.164.192,50	81,71	0,00	
CAMPO		RESTOS A PAGAR INSCRITOS COM DISPONIBILIDADE FINANCEIRA DE RECURSOS DE IMPOSTOS VINCULADOS AO ENSINO		SALDO ATÉ O BIMESTRE		CANCELADO EM 2018 (g)			
45	RESTOS A PAGAR DE DESPESAS COM MDE			604.397,70		5.898,21			
45.1	Executadas com Recursos de Impostos Vinculados ao Ensino			59.456,09		5.898,21			
45.2	Executadas com Recursos do FUNDEB			544.941,61		0,00			



4R Sistemas

PREFEITURA MUNICIPAL ESTAN BALN ITANHAEM SECRETARIA DA FAZENDA DEPARTAMENTO CONTÁBIL

RREO - ANEXO 8 - DEMONSTRATIVO DAS RECEITAS E DESPESAS COM MANUTENÇÃO E
DESENVOLVIMENTO DO ENSINO - MDE
Período de Ref.: 01/01/2018 a 31/10/2018 - 5º Bimestre (Setembro/Octubro)

Exercício: 2018

Página: 4/4

RREO - ANEXO 8 (LDB, art. 72)

Em Reais

CAMPO	CONTROLE DA DISPONIBILIDADE FINANCEIRA	VALOR	
		FUNDEB (h)	SALÁRIO EDUCAÇÃO
46	SALDO FINANCEIRO EM 31 DE DEZEMBRO DE 2017	0,00	0,00
47 (+)	INGRESSO DE RECURSOS ATÉ O BIMESTRE	67.953.653,60	0,00
48 (-)	PAGAMENTOS EFETUADOS ATÉ O BIMESTRE	65.485.993,49	0,00
48.1	Orçamento do Exercício	62.787.001,54	0,00
48.2	Restos a Pagar	2.698.991,95	0,00
49 (+)	RECEITA DE APLICAÇÃO FINANCEIRA DOS RECURSOS ATÉ O BIMESTRE	26.244,31	0,00
50 (=)	DISPONIBILIDADE FINANCEIRA ATÉ O BIMESTRE	2.493.904,42	0,00
51 (+)	Ajustes	0,00	0,00
51.1	Retenções	0,00	0,00
51.2	Conciliação Bancária	0,00	0,00
52 (=)	SALDO FINANCEIRO CONCILIADO	2.493.904,42	0,00

FONTE: Sistema 4R Sistemas, Unidade Responsável SECRETARIA DA FAZENDA, Data de Emissão 23/11/2018 e Hora da Emissão 11:35:59

1. Limites mínimos anuais a serem cumpridos no encerramento do exercício.
2. Art. 21, § 2º, Lei 11.494/2007: "Até 5% dos recursos recebidos à conta dos Fundos, inclusive relativos à complementação da União recebidos nos termos do §1º do art. 6º desta Lei, poderão ser utilizados no 1º trimestre do exercício imediatamente subsequente, mediante abertura de crédito adicional."
3. Caput do artigo 212 da CF/1988
4. Os valores referentes à parcela dos Restos a Pagar inscritos sem disponibilidade financeira vinculada à educação deverão ser informados somente no RREO do último bimestre do exercício.
5. Limites mínimos anuais a serem cumpridos no encerramento do exercício, no âmbito de atuação prioritária, conforme LDB, art. 11, V.
6. Nos cinco primeiros bimestres do exercício o acompanhamento poderá ser feito com base na despesa empenhada ou na despesa liquidada. No último bimestre do exercício, o valor deverá corresponder ao total da despesa empenhada.
7. Essa coluna poderá ser apresentada somente no último bimestre.

Josué Batista Gomes
Controlador Geral
do Município

ITANHAEM, 23 de Novembro de 2018.

Ana Maria R. Costa Mancini
CRC nº 1SP146504/0
Depto. Contábil

Tiago Rodrigues Cervantes
Prefeito em Exercício

ADOTE UM ANIMAL

NEGUINHA



SOL



RAJI



QUER LEVAR ALGUM DESTES
BICHINHOS
PARA CASA ?

ACESSE O NOSSO SITE

itanhaem.sp.gov.br/adoteumanimal



4R Sistemas

PREFEITURA MUNICIPAL ESTAN BALN ITANHAEM
SECRETARIA DA FAZENDA

DEPARTAMENTO CONTÁBIL

Exercício: 2018

Página: 1/3

RREO - ANEXO 12 - DEMONSTRATIVO DAS RECEITAS E DESPESAS COM AÇÕES E SERVIÇOS PÚBLICOS DE SAÚDE

Período de Ref.: 01/01/2018 a 31/10/2018 - 5º Bimestre (Setembro/Octubro)

RREO - ANEXO 12 (LC 141/2012, art. 35)

Em Reais

RECEITAS PARA APURAÇÃO DA APLICAÇÃO EM AÇÕES E SERVIÇOS PÚBLICOS DE SAÚDE	PREVISÃO INICIAL	PREVISÃO ATUALIZADA (a)	RECEITAS REALIZADAS	
			Até o Bimestre (b)	% (b/a) x 100
RECEITA DE IMPOSTOS LÍQUIDA (I)	131.370.000,00	131.370.000,00	95.172.206,95	72,45
Imposto Predial e Territorial Urbano - IPTU	56.000.000,00	56.000.000,00	47.754.714,38	85,28
Imposto sobre Transmissão de Bens Intervivos - ITBI	13.500.000,00	13.500.000,00	9.135.252,80	67,67
Imposto sobre Serviço de Qualquer Natureza - ISS	10.000.000,00	10.000.000,00	10.173.599,55	101,74
Imposto de Renda Retido na Fonte - IRRF	12.400.000,00	12.400.000,00	11.755.431,28	94,80
Imposto Territorial Rural - ITR	0,00	0,00	0,00	0,00
Multa, Juros de Mora e Outros Encargos dos Impostos	820.000,00	820.000,00	699.846,79	85,35
Dívida Ativa dos Impostos	19.000.000,00	19.000.000,00	7.973.163,29	41,96
Multa, Juros de Mora e Outros Encargos da Dívida Ativa	19.650.000,00	19.650.000,00	7.680.198,86	39,08
RECEITA DE TRANSFERÊNCIAS CONSTITUCIONAIS E LEGAIS (II)	78.895.000,00	78.895.000,00	64.346.732,40	81,56
Cota-Parte FPM	39.600.000,00	39.600.000,00	32.807.376,49	82,85
Cota-Parte ITR	15.000,00	15.000,00	14.645,07	97,63
Cota-Parte IPVA	10.900.000,00	10.900.000,00	7.067.011,51	64,83
Cota-Parte ICMS	28.000.000,00	28.000.000,00	24.161.827,04	86,29
Cota-Parte IPI-Exportação	220.000,00	220.000,00	192.699,19	87,59
Compensações Financeiras Provenientes de Impostos e Transferências Constitucionais	160.000,00	160.000,00	103.173,10	64,48
Desoneração ICMS (LC 87/96)	160.000,00	160.000,00	103.173,10	64,48
Outras	0,00	0,00	0,00	0,00
TOTAL DAS RECEITAS PARA APURAÇÃO DA APLICAÇÃO EM AÇÕES E SERVIÇOS PÚBLICOS DE SAÚDE (III) = (I+II)	210.265.000,00	210.265.000,00	159.518.939,35	75,87

RECEITAS ADICIONAIS PARA FINANCIAMENTO DA SAÚDE	PREVISÃO INICIAL	PREVISÃO ATUALIZADA (c)	RECEITAS REALIZADAS	
			Até o Bimestre (d)	% (d/c) x 100
TRANSFERÊNCIA DE RECURSOS DO SISTEMA ÚNICO DE SAÚDE-SUS	25.320.733,00	25.320.733,00	19.640.202,76	77,57
Provenientes da União	22.972.067,00	22.972.067,00	17.497.677,51	76,17
Provenientes dos Estados	1.268.666,00	1.268.666,00	1.242.525,25	97,94
Provenientes de Outros Municípios	1.080.000,00	1.080.000,00	900.000,00	83,33
Outras Receitas do SUS	0,00	0,00	0,00	0,00
TRANSFERÊNCIAS VOLUNTÁRIAS	0,00	0,00	0,00	0,00
RECEITAS DE OPERAÇÕES DE CRÉDITO VINCULADAS A SAÚDE	0,00	0,00	0,00	0,00
OUTRAS RECEITAS PARA FINANCIAMENTO DA SAÚDE	365.000,00	365.000,00	79.179,02	21,69
TOTAL RECEITAS ADICIONAIS PARA FINANCIAMENTO DA SAÚDE	25.685.733,00	25.685.733,00	19.719.381,78	76,77

DESPESA COM SAÚDE (Por Grupo de Natureza da Despesa)	DOTAÇÃO INICIAL	DOTAÇÃO ATUALIZAÇÃO (e)	DESPESAS EMPENHADAS		DESPESAS LIQUIDADAS		Inscritas em Restos a Pagar Não Processados
			Até o Bimestre (f)	% (f/e) x 100	Até o Bimestre (g)	% (g/e) x 100	
DESPESAS CORRENTES	79.630.067,00	82.541.067,00	70.719.428,31	85,68	67.628.551,62	81,93	0,00
Pessoal e Encargos Sociais	55.729.067,00	52.087.067,00	44.468.195,79	85,37	44.377.003,84	85,20	0,00
Juros e Encargos da Dívida	0,00	0,00	0,00	0,00	0,00	0,00	0,00
Outras Despesas Correntes	23.901.000,00	30.454.000,00	26.251.232,52	86,20	23.251.547,78	76,35	0,00
DESPESAS DE CAPITAL	2.485.000,00	4.221.000,00	2.122.495,60	50,28	1.175.344,78	27,85	0,00
Investimentos	2.485.000,00	4.221.000,00	2.122.495,60	50,28	1.175.344,78	27,85	0,00
Inversões Financeiras	0,00	0,00	0,00	0,00	0,00	0,00	0,00
Amortização da Dívida	0,00	0,00	0,00	0,00	0,00	0,00	0,00
TOTAL DAS DESPESAS COM SAÚDE (IV)	82.115.067,00	86.762.067,00	72.841.923,91	83,96	68.803.896,40	79,30	0,00



4R Sistemas

PREFEITURA MUNICIPAL ESTAN BALN ITANHAEM SECRETARIA DA FAZENDA

DEPARTAMENTO CONTÁBIL

RREO - ANEXO 12 - DEMONSTRATIVO DAS RECEITAS E DESPESAS COM AÇÕES E SERVIÇOS PÚBLICOS DE SAÚDE

Período de Ref.: 01/01/2018 a 31/10/2018 - 5º Bimestre (Setembro/Octubro)

Exercício: 2018

Página: 2/3

RREO - ANEXO 12 (LC 141/2012, art. 35)

Em Reais

DESPESAS COM SAÚDE NÃO COMPUTADAS PARA FINS DE APURAÇÃO DO PERCENTUAL MÍNIMO	DOTAÇÃO INICIAL	DOTAÇÃO ATUALIZAÇÃO	DESPESAS EMPENHADAS		DESPESAS LIQUIDADAS		Inscritas em Restos a Pagar Não Processados
			Até o Bimestre (h)	% (h/IVf) x 100	Até o Bimestre (l)	% (l/IVg) x 100	
DESPESAS COM INATIVOS E PENSIONISTAS	0,00	0,00	0,00	0,00	0,00	0,00	0,00
DESPESAS COM ASSISTÊNCIA À SAÚDE QUE NÃO ATENDE AO PRINCÍPIO DE ACESSO UNIVERSAL	0,00	0,00	0,00	0,00	0,00	0,00	0,00
DESPESAS CUSTEADAS COM OUTROS RECURSOS	24.518.067,00	25.353.067,00	20.551.468,15	28,21	17.884.532,63	25,99	0,00
Recursos de Transferência do Sistema Único de Saúde - SUS	24.518.067,00	25.353.067,00	20.551.468,15	28,21	17.884.532,63	25,99	0,00
Recursos de Operações de Crédito	0,00	0,00	0,00	0,00	0,00	0,00	0,00
Outros Recursos	0,00	0,00	0,00	0,00	0,00	0,00	0,00
OUTRAS AÇÕES E SERVIÇOS NÃO COMPUTADOS	0,00	0,00	0,00	0,00	0,00	0,00	0,00
RESTOS A PAGAR NÃO PROCESSADOS INSCRITOS INDEVIDAMENTE NO EXERCÍCIO SEM DISPONIBILIDADE FINANCEIRA ¹	0,00	0,00	0,00	0,00	0,00	0,00	0,00
DESPESAS CUSTEADAS COM DISPONIBILIDADE DE CAIXA VINCULADA AOS RESTOS A PAGAR CANCELADOS ²	0,00	0,00	0,00	0,00	0,00	0,00	0,00
DESPESAS CUSTEADAS COM RECURSOS VINCULADOS À PARCELA DO PERCENTUAL MÍNIMO QUE NÃO FOI APLICADA EM AÇÕES E SERVIÇOS DE SAÚDE EM EXERCÍCIOS ANTERIORES ³	0,00	0,00	0,00	0,00	0,00	0,00	0,00
TOTAL DAS DESPESAS COM SAÚDE NÃO COMPUTADAS (V)	24.518.067,00	25.353.067,00	20.551.468,15	28,21	17.884.532,63	25,99	0,00
TOTAL DAS DESPESAS COM AÇÕES E SERVIÇOS PÚBLICOS DE SAÚDE (VI) = (IV - V)	57.597.000,00	61.409.000,00	52.290.455,76	71,79	50.919.363,77	74,01	0,00

PERCENTUAL DE APLICAÇÃO EM AÇÕES E SERVIÇOS PÚBLICOS DE SAÚDE SOBRE A RECEITA DE IMPOSTOS LÍQUIDA E TRANSFERÊNCIAS CONSTITUCIONAIS E LEGAIS (VII%) = (VII/IIIb x 100) - LIMITE CONSTITUCIONAL 15%

31,92

VALOR REFERENTE À DIFERENÇA ENTRE O VALOR EXECUTADO E O LIMITE MÍNIMO CONSTITUCIONAL [VIIh - (15 x IIIb) / 100]

26.990.604,54

EXECUÇÃO DE RESTOS A PAGAR NÃO PROCESSADOS INSCRITOS COM DISPONIBILIDADE DE CAIXA	INSCRITOS	CANCELADOS/PRESCRITOS	PAGOS	A PAGAR	PARCELA CONSIDERADA NO LIMITE
Inscritos em 2018	0,00	0,00	0,00	0,00	0,00
Inscritos em 2017	134.857,40	1.491,09	133.366,31	0,00	1.491,09
Inscritos em 2016	44.231,00	0,00	0,00	44.231,00	0,00
Inscritos em 2015	503.480,09	0,00	0,00	503.480,09	0,00
Inscritos em 2011	0,00	0,00	0,00	0,00	0,00
TOTAL	682.568,49	1.491,09	133.366,31	547.711,09	1.491,09

CONTROLE DOS RESTOS A PAGAR CANCELADOS OU PRESCRITOS PARA FINS DE APLICAÇÃO DA DISPONIBILIDADE DE CAIXA CONFORME ARTIGO 24, § 1º e 2º	RESTOS A PAGAR CANCELADOS OU PRESCRITOS		
	SALDO INICIAL	Despesas custeadas no exercício de referência (j)	SALDO FINAL (Não Aplicado)
Restos a Pagar Cancelados ou Prescritos em 2018 - Processado	0,00	0,00	0,00
Restos a Pagar Cancelados ou Prescritos em 2018 - Não Processado	0,00	0,00	0,00
Restos a Pagar Cancelados ou Prescritos em 2017 - Não Processado	20.425,56	0,00	20.425,56
Restos a Pagar Cancelados ou Prescritos em 2017 - Processado	0,00	0,00	0,00
TOTAL (VIII)	20.425,56	0,00	20.425,56

CONTROLE DO VALOR REFERENTE AO PERCENTUAL MÍNIMO NÃO CUMPRIDO EM EXERCÍCIOS ANTERIORES PARA FINS DE APLICAÇÃO DOS RECURSOS VINCULADOS CONFORME ARTIGOS 25 e 26	LIMITE NÃO CUMPRIDO		
	SALDO INICIAL	Despesas custeadas no exercício de referência (k)	SALDO FINAL (Não Aplicado)
Diferença de Limite não Cumprido em 2017	0,00	0,00	0,00
Diferença de Limite não Cumprido em 2016	0,00	0,00	0,00
TOTAL (IX)	0,00	0,00	0,00



4R Sistemas

PREFEITURA MUNICIPAL ESTAN BALN ITANHAEM
SECRETARIA DA FAZENDA
DEPARTAMENTO CONTÁBIL

Exercício: 2018

Página: 3/3

**RREO - ANEXO 12 - DEMONSTRATIVO DAS RECEITAS E DESPESAS COM AÇÕES E
SERVIÇOS PÚBLICOS DE SAÚDE**
Período de Ref.: 01/01/2018 a 31/10/2018 - 5º Bimestre (Setembro/Outubro)

RREO - ANEXO 12 (LC 141/2012, art. 35)

Em Reals

DESPESAS COM SAÚDE (Por SubFunção)	DOTAÇÃO INICIAL	DOTAÇÃO ATUALIZAÇÃO	DESPESAS EMPENHADAS		DESPESAS LIQUIDADAS		Inscritas em Restos a Pagar Não Processados
			Até o Bimestre (l)	% (l/total l) x 100	Até o Bimestre (m)	% (m/total m) x	
Atenção Básica	14.548.067,00	13.367.067,00	11.522.648,87	15,82	10.706.350,38	15,56	0,00
Assistência Hospitalar e Ambulatorial	52.958.000,00	53.406.000,00	43.915.750,32	60,28	41.478.747,02	60,28	0,00
Suporte Profilático e Terapêutico	625.000,00	739.000,00	514.578,07	0,71	431.576,77	0,63	0,00
Vigilância Sanitária	0,00	0,00	0,00	0,00	0,00	0,00	0,00
Vigilância Epidemiológica	4.560.000,00	4.244.000,00	2.612.240,34	3,59	2.296.113,66	3,34	0,00
Alimentação e Nutrição	0,00	0,00	0,00	0,00	0,00	0,00	0,00
Outras SubFunções	9.440.000,00	15.022.000,00	14.288.154,31	19,61	13.900.266,97	20,20	0,00
TOTAL	82.131.067,00	86.778.067,00	72.853.371,91	100,00	68.813.054,80	100,00	0,00

FONTE: Sistema 4R Sistemas, Unidade Responsável SECRETARIA DA FAZENDA, Data de Emissão 23/11/2018 e Hora da Emissão 11:45:50

- Essa linha apresentará valor somente no Relatório Resumido da Execução Orçamentária do último bimestre do exercício.
- O valor apresentado na intercessão com a coluna "l" ou com a coluna "h" deverá ser o mesmo apresentado no "total j".
- O valor apresentado na intercessão com a coluna "i" ou com a coluna "h" deverá ser o mesmo apresentado no "total k".
- Limite anual mínimo a ser cumprido no encerramento do exercício. Deverá ser informado o limite estabelecido na Lei Orgânica do Município quando o percentual nela estabelecido for superior ao fixado na LC nº 141/20126
- Durante o exercício esse valor servirá para o monitoramento previsto no art. 23 da LC 141/2012
- Nos cinco primeiros bimestres do exercício o acompanhamento será feito com base na despesa liquidada. No último bimestre do exercício, o valor deverá corresponder ao total da despesa empenhada.
- Essa coluna poderá ser apresentada somente no último bimestre.

Josué Batista Gomes
Controlador Geral
do Município

ITANHAEM, 23 de Novembro de 2018.

Ana Maria R. Costa Mancini
CRC nº 1SP146504/0
Depto. Contábil

Tiago Rodrigues Cervantes
Prefeito em Exercício

XÔ
ZIKA
CHIKUNGUNYA
DENGUE

Sem você, a gente
não vence esta batalha.
Vamos juntos?

Denuncie: 3422-1944



MANTENHA
A PISCINA
TRATADA
O ANO TODO



JOGUE FORA
OBJETOS QUE
POSSAM
ACUMULAR
ÁGUA



MANTENHA
A CAIXA
D'ÁGUA
SEMPRE
TAMPADA



TROQUE
A ÁGUA
DOS VASOS
POR AREIA



ELIMINE
A ÁGUA
PARADA

VOCÊ É A PREFEITURA
NA LUTA CONTRA A DENGUE,
ZIKA E CHIKUNGUNYA.

ITANHAÉM
PREFEITURA



4R Sistemas

PREFEITURA MUNICIPAL ESTAN BALN ITANHAEM
SECRETARIA DA FAZENDA
DEPARTAMENTO CONTÁBIL

RREO - ANEXO 13 - DEMONSTRATIVO DAS PARCERIAS PÚBLICO-PRIVADAS
Período de Ref.: 01/01/2018 a 31/10/2018 - 5º Bimestre (Setembro/Outubro)

Exercício: 2018

Página: 1/1

RREO - Anexo 13 (Lei nº 11.079, de 30-12-2004, arts. 22,25 e 28)

R\$ 1,00

CAMPO	ESPECIFICAÇÃO	SALDO TOTAL EM 31 DE DEZEMBRO DO EXERCÍCIO ANTERIOR (a)	REGISTROS EFETUADOS EM 2018		SALDO TOTAL (c) = (a + b)
			No Bimestre	Até o Bimestre (b)	
1	TOTAL DE ATIVOS				
2	Ativos Constituídos pela SPE				
3	TOTAL DE PASSIVOS (I)				
4	Obrigações decorrentes de Ativos Constituídos pela SPE				
5	Provisões de PPP				
6	Outros passivos				
7	ATOS POTENCIAIS PASSIVOS				
8	Obrigações contratuais				
9	Riscos não Provisionados				
10	Garantias concedidas				
11	Outros Passivos Contingentes				

CAMPO	DESPESAS DE PPP	EXERCÍCIO ANTERIOR	EXERCÍCIO CORRENTE 2018	EXERCÍCIO 2019	EXERCÍCIO 2020	EXERCÍCIO 2021	EXERCÍCIO 2022	EXERCÍCIO 2023	EXERCÍCIO 2024	EXERCÍCIO 2025	EXERCÍCIO 2026	EXERCÍCIO 2027
13	Das Estaduais Não-dependentes											
14	TOTAL DAS DESPESA											
15	PPP A CONTRATAR (II)											
16	RECEITA CORRENTE LÍQUIDA (RCL) (III)											
17	TOTAL DAS DESPESAS CONSIDERADAS PARA O LIMITE (IV = I + II)											
18	TOTAL DAS DESPESAS / RCL (%) (V = IV / III)											

FONTE: Sistema PREFEITURA MUNICIPAL ESTAN BALN ITANHAEM, Unidade Responsável: SECRETARIA DA FAZENDA, Emissão: 23/11/2018, às 11:46:38

Notas:

Josué Batista Gomes
Controlador Geral
do Município

ITANHAEM, 23 de Novembro de 2018.

Ana Maria R. Costa Mancini
CRC nº 1SP146504/O
Depto. Contábil

Tiago Rodrigues Cervantes
Prefeito em Exercício

CURSOS
ON-LINE



**OFERECIDOS PELOS ÓRGÃOS PÚBLICOS,
INSTITUIÇÕES E FUNDAÇÕES**

ACESSE O SITE PARA MAIS INFORMAÇÕES

www.itanhaem.sp.gov.br



4R Sistemas

PREFEITURA MUNICIPAL ESTAN BALN ITANHAEM
SECRETARIA DA FAZENDA

DEPARTAMENTO CONTÁBIL

Exercício: 2018

RREO - ANEXO 14 - DEMONSTRATIVO SIMPLIFICADO DO RELATÓRIO RESUMIDO DA
EXECUÇÃO ORÇAMENTÁRIA

Página: 1/2

Período de Ref.: 01/01/2018 a 31/10/2018 - 5º Bimestre (Setembro/Octubro)

RREO - Anexo 14 (LRF, Art. 48)

Em Reais

CAMPO	BALANÇO ORÇAMENTÁRIO	Até o Bimestre			
1	RECEITAS				
2	Previsão Inicial			410.008.795,00	
3	Previsão Atualizada			410.008.795,00	
4	Receitas Realizadas			328.750.450,76	
5	Déficit Orçamentário			0,00	
6	Saldo Exercícios Anteriores (Utilizados para Créditos Adicionais)			10.270.000,00	
7	DESPESAS				
8	Dotação Inicial			407.818.795,00	
9	Créditos Adicionais			20.105.000,00	
10	Dotação Atualizada			427.923.795,00	
11	Despesas Empenhadas			351.511.995,66	
12	Despesas Liquidadas			316.315.967,02	
13	Despesas Pagas			296.954.442,26	
14	Superávit Orçamentário			12.434.483,74	
CAMPO	DESPESAS POR FUNÇÃO/SUBFUNÇÃO	Até o Bimestre			
1	Despesas Empenhadas			351.511.995,66	
2	Despesas Liquidadas			316.315.967,02	
CAMPO	RECEITA CORRENTE LÍQUIDA - RCL	Até o Bimestre			
1	Receita Corrente Líquida			352.558.771,99	
CAMPO	RECEITAS E DESPESAS DOS REGIMES DE PREVIDÊNCIA	Até o Bimestre			
1	Regime Próprio de Previdência dos Servidores - PLANO PREVIDENCIÁRIO				
2	Receitas Previdenciárias Realizadas			15.905.826,49	
3	Despesas Previdenciárias Liquidadas			7.404.010,92	
4	Resultado Previdenciário			8.501.815,57	
5	Regime Próprio de Previdência dos Servidores - PLANO FINANCEIRO				
6	Receitas Previdenciárias Realizadas			11.464.929,63	
7	Despesas Previdenciárias Liquidadas			15.018.699,46	
8	Resultado Previdenciário			-3.553.769,83	
CAMPO	RESULTADOS NOMINAL E PRIMÁRIO	Meta Fixada no AMF da LDO (a)	Resultado Apurado Até o Bimestre (b)	% em Relação à Meta (b/a)	
1	Resultado Nominal - Acima da Linha	-16.000.000,00	34.968.043,24	-218,55	
2	Resultado Primário - Acima da Linha	20.682.500,00	27.229.309,42	131,65	
CAMPO	RESTOS A PAGAR POR PODER E MINISTÉRIO PÚBLICO	Inscrição	Cancelamento Até o Bimestre	Pagamento Até o Bimestre	Saldo a Pagar
1	RESTOS A PAGAR PROCESSADOS	17.257.801,56	10.069,16	15.212.155,21	2.035.577,19
2	Poder Executivo	17.255.935,15	10.069,16	15.212.155,21	2.033.710,78
3	Poder Legislativo	1.866,41	0,00	0,00	1.866,41
4	RESTOS A PAGAR NÃO PROCESSADOS	9.932.677,21	96.268,93	5.224.948,19	4.611.460,09
5	Poder Executivo	9.604.298,79	96.268,93	5.224.948,19	4.283.081,67
6	Poder Legislativo	328.378,42	0,00	0,00	328.378,42
CAMPO	DESPESAS COM AÇÕES TÍPICAS DE MDE	Valor Apurado Até o Bimestre	Limite Constitucional Anual		
			% Mínimo a Aplicar no Exercício	% Aplicado Até o Bimestre	
1	Mínimo Anual de <18% / 25%> das Receitas de Impostos na Manutenção e Desenvolvimento do Ensino	41.810.627,72	25,00	26,21	
2	Mínimo Anual de 60% do FUNDEB na Remuneração do Magistério com Ensino Fundamental e Médio	0,00	60,00	0,00	
3	Mínimo Anual de 60% do FUNDEB na Remuneração do Magistério com Educação Infantil e Ensino Fundamental	58.065.994,23	60,00	80,01	
4	Complementação da União ao FUNDEB	0,00	4.500.000,00	0,00	



4R Sistemas

PREFEITURA MUNICIPAL ESTAN BALN ITANHAEM
SECRETARIA DA FAZENDA
DEPARTAMENTO CONTÁBIL

Exercício: 2018

Página: 2/2

RREO - ANEXO 14 - DEMONSTRATIVO SIMPLIFICADO DO RELATÓRIO RESUMIDO DA
EXECUÇÃO ORÇAMENTÁRIA

Período de Ref.: 01/01/2018 a 31/10/2018 - 5º Bimestre (Setembro/Outubro)

RREO - Anexo 14 (LRF, Art. 48)

Em Reais

CAMPO	RECEITAS DE OPERAÇÕES DE CRÉDITO E DESPESAS DE CAPITAL	Valor Apurado Até o Bimestre	Saldo Não Realizado
1	Receitas de Operações de Crédito	0,00	0,00
2	Despesa de Capital Líquida	0,00	0,00

CAMPO	PROJEÇÃO ATUARIAL DOS REGIMES DE PREVIDÊNCIA	Exercício 1	10º Exercício	20º Exercício	35º Exercício
1	Plano Previdenciário	0,00	0,00	0,00	0,00
2	Receitas Previdenciárias	0,00	0,00	0,00	0,00
3	Despesas Previdenciárias	0,00	0,00	0,00	0,00
4	Resultado Previdenciário	0,00	0,00	0,00	0,00
5	Plano Financeiro	0,00	0,00	0,00	0,00
6	Receitas Previdenciárias	0,00	0,00	0,00	0,00
7	Despesas Previdenciárias	0,00	0,00	0,00	0,00
8	Resultado Previdenciário	0,00	0,00	0,00	0,00

CAMPO	RECEITA DA ALIENAÇÃO DE ATIVOS E APLICAÇÃO DOS RECURSOS	Valor Apurado Até o Bimestre	Saldo a Realizado
1	Receita de Capital Resultante da Alienação de Ativos	0,00	0,00
2	Aplicação dos Recursos da Alienação de Ativos	0,00	0,00

CAMPO	DESPESAS COM AÇÕES E SERVIÇOS PÚBLICOS DE SAÚDE	Valor Apurado Até o Bimestre	Limite Constitucional Anual	
			% Mínimo a Aplicar no Exercício	% Aplicado Até o Bimestre
1	Despesas com Ações e Serviços Públicos de Saúde Executadas com Recursos de Impostos	50.919.363,77	15,00	31,92

CAMPO	DESPESAS DE CARÁTER CONTINUADO DERIVADAS DE PPP	Valor Apurado no Exercício Corrente
1	Total das Despesa / RCL (%)	0,00

Josué Batista Gomes
Controlador Geral
do Município

ITANHAEM, 23 de Novembro de 2018.

Ana Maria R. Costa Mancini
CRC nº 1SP146504/0
Depto. Contábil

Tiago Rodrigues Cervantes
Prefeito em Exercício

AGORA VOCÊ PODE RENEGOCIAR SEUS DÉBITOS



DIVIDA EM ATÉ

60X
COM PARCELAS MÍNIMAS DE
R\$ 50,70

Para regularizar a situação, o contribuinte deve comparecer ao departamento de Dívida Ativa, na Prefeitura, Avenida Washington Luiz, 75, no Centro, de segunda a sexta-feira, das 9 às 16 horas

LIGUE PARA

(13) 3421.1600 Ramais 1606/1357

(13) 3513.0920



ITANHAÉM
PREFEITURA