



PREFEITURA DE ITANHAÉM

[prefeituramunicipaldeitanhaem](#) [pref\\_itanhaem](#) [governomunicipaldeitanhaem](#) [governomunicipal](#) [prefeituradeitanhaem](#)

# BOLETIM OFICIAL

19 A 25 DE MAIO DE 2021

[www.itanhaem.sp.gov.br](http://www.itanhaem.sp.gov.br)

ANO 18 | Nº 682



CONHEÇA  
ITANHAÉM



## ITANHAÉM GANHARÁ UNIDADE DO POUPATEMPO

**FACILIDADE** • O novo formato é por meio do sistema Balcão Único, com atendentes multitarefa, que inclui serviços municipais



## Expediente

### PREFEITURA DE ITANHAÉM

Av. Washington Luiz, 75 - Centro - Cep. 11.740-000  
Tel. (13) 3421-1600

### TIAGO RODRIGUES CERVANTES

Prefeito Municipal

### RODRIGO DIAS DE OLIVEIRA

Vice-prefeito

### BOLETIM OFICIAL DO MUNICÍPIO

Criado pela Lei nº 3.039, de 12/11/2003

### PRODUÇÃO:

Secretaria de Comunicação Social (SECOM)  
comunicacao@itanhaem.sp.gov.br

## Secretarias

### ADMINISTRAÇÃO

**Gilberto Andriquetto Júnior**

### ASSISTÊNCIA E DESENVOLVIMENTO SOCIAL

**Hugo Di Lallo**

### COMUNICAÇÃO SOCIAL

**Luciano Santos Netto**

### DESENVOLVIMENTO ECONÔMICO

**Rogélio Ferreira Rodrigues Salceda**

### EDUCAÇÃO, CULTURA E ESPORTES

**Márcia Galdino Alves**

### FAZENDA

**Ronnie Alexandre Aleluia**

### GESTÃO E CONTROLE

**Mara Sanches Figueiredo**

### GOVERNO MUNICIPAL

**Rodrigo Dias de Oliveira**

### HABITAÇÃO

**Rafael Indalencio**

### OBRAS E DESENVOLVIMENTO URBANO

**Vinicius Camba de Almeida**

### PLANEJAMENTO E MEIO AMBIENTE

**César Augusto de Souza Ferreira**

### RELAÇÕES DO TRABALHO

**Eliseu Braga Chagas**

### RELAÇÕES INSTITUCIONAIS

**Renato Lancellotti**

### SAÚDE

**Guacira Nóbrega Barbi**

### SERVIÇOS E URBANIZAÇÃO

**José Renato Costa de Oliva**

### TRÂNSITO E SEGURANÇA MUNICIPAL

**Milton Saldiba Passareli de Campos Júnior**

### TURISMO

**Rodrigo Andrade Zanella Ramos**

## Procuradoria

PROCURADOR GERAL DO MUNICÍPIO

**Jorge Eduardo dos Santos**

## Telefones Úteis

Ouvidoria-Geral.....	3421-1600/Ramal 1274
Banco de Alimentos.....	3426-1836
Rua Marechal Rondon s/n - Baixo	
Banco do Povo.....	3426-9669
Avenida Harry Forssell, 1505 - Jardim Sabaúna	
Cartório 1º Registro de Imóveis.....	3421-3030
Avenida Pedro Toledo, 135 - Centro	
Cartório 1º Tabelião de Notas e Protesto.....	3422-1138 / 3422-6929
Avenida Rui Barbosa, 870 - Centro	
Cartório Eleitoral.....	3426-2747/ 3427-3713/ 3422-6112
Rua Professora Dinorá Cruz, 71, Centro	
Cartório Civil.....	3426-5498
Avenida Rui Barbosa, 730 - Centro	
Cemitério Municipal.....	3427-7805
Avenida Rui Barbosa, 465 - Centro	
Centro de Pesquisas.....	3427-6704
Rua Dom Sebastião Leme, 195 - Ivoty	
Correios.....	3422-5353/ 3426-5801
Rua João Mariano, 1015 - Centro	
Fórum.....	3422-1215
Avenida Rui Barbosa, 867 - Centro	
Guarda Civil Municipal.....	3425-3800 / 153 / 199
Rua Capitão Manoel Bento, 19 - Centro	
Juizado da Infância e da Juventude.....	3422-1215
Avenida Rui Barbosa, 867 - Centro	
Junta de Serviço Militar.....	3426-3320
Avenida Harry Forssell, 1.505 - Jardim Sabaúna	
Fênix Transportes.....	(11)97188-4743
Avenida Alessandro Rangel de Lima, 225 - Chácara Cibratel II	
Ministério do Trabalho.....	3422-6098
Avenida Harry Forssell, 1505 - Jardim Sabaúna	
Polícia Ambiental.....	3422-3765
Avenida Dom Sebastião Leme, 115 - Ivoty	
Posto de Atendimento ao Trabalhador (PAT).....	3427-6234
Avenida Harry Forssell, 1.505 - Jardim Sabaúna	
Procon.....	3427-4339
Avenida Harry Forssell, 1.505 - Jardim Sabaúna	
Regional América.....	3422-1229
Rua Las Vegas, 12 - Parque Novaro	
Regional Belas Artes/Garagem.....	3422-6066
Rua Oscar Pereira, s/nº, Belas Artes	
Regional Gaivotas.....	3429-4004
Rua Flácides Ferreira, 775, Gaivotas	
Regional Suarão.....	3422-1155/3427-7636
Rua Padre Teodoro Ratisbone, 4.839 - Suarão	
Sabesp.....	3426-4044
Rua Urcezino Ferreira, 280 - Baixo	
Trânsito.....	156
Rua Capitão Manoel Bento, 19 - Centro	
Vara do Trabalho.....	3426-5769
Rua Professor Dinorah Cruz, 12 - Centro	
<b>CULTURA / TURISMO</b>	
Biblioteca Municipal.....	3426-1477
Rua Cunha Moreira, 71 - Centro	
Casa da Música.....	3427-1052
Rua Oscar Pereira da Silva, 202 - Belas Artes	
Espaço Gabinete de Leitura José Rosendo.....	3427-7981
Praça Carlos Botelho, 149 - Centro	
Museu Conceição de Itanhaém.....	3426-3682
Rua Cunha Moreira, 10 - Centro	
Casa do Artesã - Sutaco	
Av. Presidente Kennedy, 222 - Praia dos Sonhos.....	3427-5380

Centro de Informações Turísticas Metropolitanas (CITM).....	3427-8327
Avenida Jaime de Castro - Centro	
PIT Praia do Sonho.....	3426-4918
Praça Nossa Senhora de Lourdes - Praia do Sonho	
Secretaria de Turismo.....	3427-4777
Av. Washington Luiz, 75 - Centro	
Terminal Rodoviário.....	3421-1800
Avenida Harry Forssell, 1505 - Jardim Sabaúna	
SAÚDE / SOCIAL   Ouvidoria da Saúde.....	3421-4410
Centro de Especialidades Médicas de Itanhaém (CEMI).....	3426-2074
Rua Ana Maria Martins Riveira, 10 - Jardim Corumbá	
Centro Especializado em Odontologia (CEO).....	3422-6972
Avenida Tiradentes, 184 - Jardim Mosteiro	
Centro de Infecologia do Município (CINI).....	3426-3350
Rua Maranata, 229 - Jardim Sabaúna	
Centro Especializado na Saúde da Criança e da Mulher (Cescri).....	3427-2674
Avenida Tiradentes, 184 - Jardim Mosteiro	
Centro Municipal de Reabilitação.....	3427-3612
Avenida Condessa de Vimieiros, 804 - Centro	
Centro de Referência Especializado para População em Situação de Rua (CENTRO POP).....	3427-5390
Rua Vitor Meireles, 51 - Belas Artes	
Conselho Tutelar.....	3426-3500
Rua Ana de Matos Meira, 320 - Jardim Fazendinha	
Hospital Regional.....	3421-4343
Avenida Rui Barbosa, 541 - Centro	
Serviço de Atendimento Móvel de Urgência (SAMU).....	192
Estrada Gentil Perez, 260 - Jardim Umuarama	
Unidade de Pronto Atendimento (UPA).....	3427-1111
Rua José Ernesto Bechelli, s/nº - Jardim Sabaúna	
Vigilância à Saúde.....	3427-7047/ 3426-6706/ 3426-5105
Rua Benedito Celestino, 17 - Vila São Paulo	
CRAS Suarão.....	3427-3286
Avenida Cabuçu, 100 - Vila Jaci	
CRAS Oásis.....	3427-7660
Rua José Batista Campos, 1.572 - Oásis	
CREAS.....	3427-7853
Rua Zeferina Soares, 123 - Centro	
PAAS Gaivotas.....	3429-2903
Avenida Flácides Ferreira, 775 - Gaivotas	
PAAS Sabaúna.....	3427-2771
Rua Las Vegas, 20 - Jardim América	
USF do Belas Artes.....	3426-1402
Rua Henrique Júlio Lima, 112 - Belas Artes	
USF do Centro.....	3426-4685
Avenida Tiradentes, 98 - Centro	
USF do Coronel.....	3427-5524
Rua Domingos Perez Domingues, 374 - Coronel	
USF do Gaivotas.....	3429-1410
Avenida Flácides Ferreira, 500 - Gaivotas	
USF do Grandesp.....	3425-3375
Avenida Pedro Carlos Gerônimo Soares, 1.074 - Jardim Grandesp	
USF do Guapiranga.....	3426-5807
Rua Aristeu Rodrigues da Silva, s/n - Guapiranga	
USF do Loty.....	3424-3279
Rua Alameda Guaçaí, s/nº - Campos Eliseos	
USF do Oásis.....	3427-7533
Rua Estanislau Gerônimo, 418 - Oásis	
USF do Savoy.....	3426-1798
Rua Jaime Lino dos Santos, 290 - Savoy	
USF do Suarão.....	3426-1577
Avenida Padre Teodoro Ratisbone, 921 - Jardim Suarão	

## CÂMARA MUNICIPAL

### Vereadores

Silvio Cesar de Oliveira

**Presidente**

Fabio dos Santos Pereira

**Vice-Presidente**

Fernando da Silva Xavier de Miranda

**1º Secretário**

Lucas Gabriel Setubal Abbasi

**2º Secretário**

Arlindo dos Santos Martins

Carlos Henrique Silvestre Garzon

Edinaldo dos Santos Barros

José Roberto Pereira do Nascimento

Rutinaldo da Silva Bastos

Wilson Oliveira Santos

## ITANHAÉM PREV

Previdência dos Servidores  
Públicos do Município de Itanhaém

LUCIANO MOURA DOS SANTOS

Superintendente

UNIDADE FISCAL DO MUNICÍPIO (UFM)

2021 • R\$ 3,71

## MÍDIAS SOCIAIS



www.facebook.com/  
prefeituramunicipaldeitanhaem



www.twitter.com/  
pref\_itanhaem



www.flickr.com/  
governomunicipaldeitanhaem



www.youtube.com/  
governomunicipal



www.instagram.com/  
prefeituradeitanhaem

# PREFEITURA E SABESP INICIAM FISCALIZAÇÃO DAS LIGAÇÕES CLANDESTINAS NA REDE DE ESGOTO



**MEIO AMBIENTE** • As irregularidades nas ligações domiciliares são um dos maiores causadores do despejo irregular de esgoto nos rios, praias e vias públicas da região.

Com o objetivo de preservar o meio ambiente e contribuir com a qualidade de vida, e saúde dos moradores, a Prefeitura de Itanhaém em parceria com a Sabesp, vem realizando a fiscalização dos imóveis que possuem redes de esgoto em situação inadequada. As irregularidades nas ligações domiciliares são um dos maiores causadores do despejo irregular de esgoto nos rios, praias e vias públicas da região.

Em conjunto, as secretarias de Obras e Desenvolvimento Urbano e Planejamento e Meio Ambiente, estão seguindo o cronograma de ações, do programa “Esgoto Certo”, que contribui para a regularização dos imóveis não conectados à rede de esgoto ou que possuem ligações clandestinas de esgoto nas redes de águas pluviais e vias públicas. Neste primeiro momento, as fiscalizações acontecem nos bairros, Vila Balneária e Praia do Sonho.

Segundo o secretário de Planejamento e Meio Ambiente de Itanhaém, Cesar Augusto de Souza Ferreira, as fiscalizações iniciaram após o mapeamento das áreas atingidas. “Atualmente, a cidade de Itanhaém está recebendo grandes investimentos em saneamento básico, porém os imóveis precisam regularizar as ligações nas redes coletoras, para que o meio ambiente não sofra danos por tais irregularidades, principalmente nos rios, praias e também para a preservação da saúde e qualidade de vida das pessoas”, afirmou Cesar Ferreira.

O secretário de Obras e Desenvolvimento Urbano, Vinícius Camba, explica que as equipes de fiscais da prefeitura, junto a Sabesp, visitam os imóveis com ligações irregulares, notificando os proprietários e atuando, quando necessário. “Após a visita, e a notificação da irregularidade, um prazo é oferecido para cumprir a regularização, quando esse prazo não é respeitado, os proprietários podem sofrer autuações”, explicou.

Para que o esgoto tenha o destino correto, é fundamental que os donos de casas e estabelecimentos comerciais realizem a ligação de seus imóveis na rede de esgoto local. Além de proteger o meio ambiente, o investimento contribui para qualidade de vida e a saúde da população.

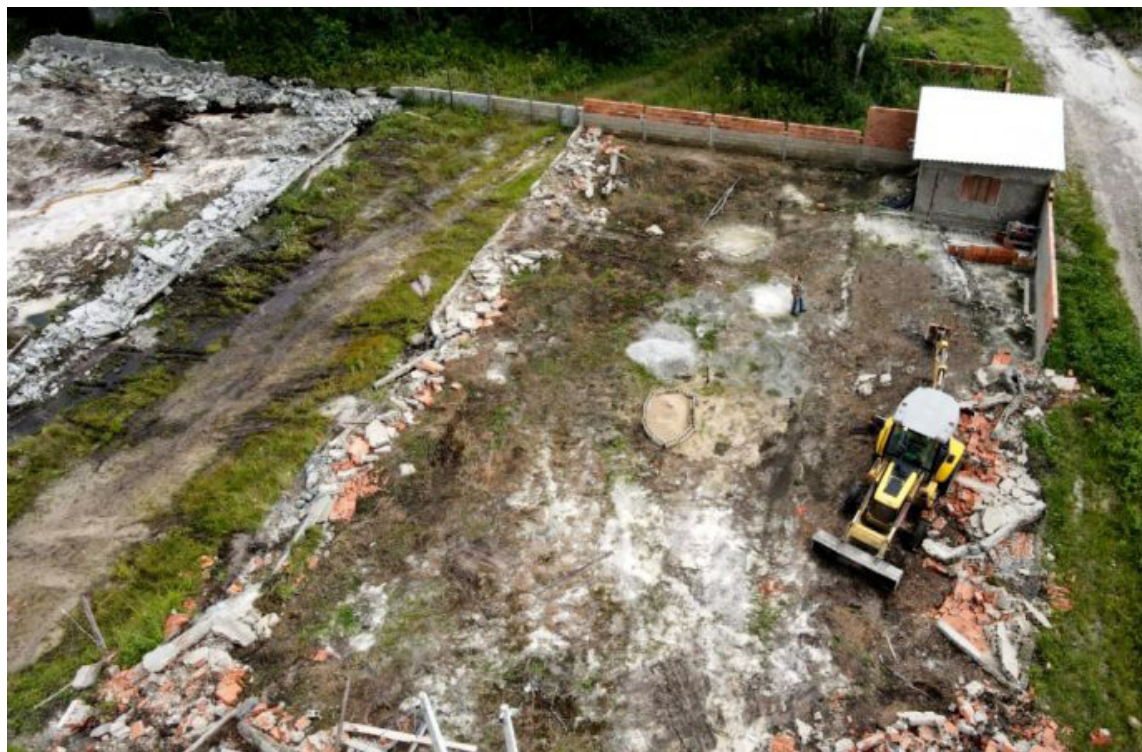

## OPERAÇÃO DA PREFEITURA IMPEDE INVASÕES IRREGULARES NA REGIÃO DO GAIVOTA

**DENUNCIE** • Os munícipes podem denunciar pelo telefone da Polícia Ambiental (13) 3422-3765, no setor de Fiscalização de Obras 3421-1600, ramal 1296, ou ainda, no número de emergência da Guarda Civil Municipal, 153.

Uma força-tarefa formada pelas secretarias de Trânsito e Segurança; Serviços e Urbanização; Obras e Desenvolvimento Urbano e Guarda Civil Municipal impediu nesta terça-feira (18), a ocupação irregular de áreas localizadas no loteamento conhecido como Parque Augustus, altura do Km 336 da Rodovia Padre Manoel da Nóbrega, na região do Gaiyota. Os fiscais da Prefeitura constataram que construções iniciadas no lugar estavam irregulares e demoliram as estruturas.

No local, as equipes constataram pedaços de arame demarcando terrenos e algumas construções em alvenaria que estavam em estágio inicial. As equipes demoliram as estruturas de alvenaria e liberou a área. “Essas áreas na região do Gaiyota são públicas e não poderiam ser ocupadas. A ação reafirma o compromisso da Prefeitura no trabalho de coibir invasões em áreas irregulares na Cidade”, explicou o secretário de Trânsito e Segurança, Milton Gordo.

É importante que casos de construções irregulares sejam denunciados. Os munícipes podem ligar para o telefone da Polícia Ambiental (13) 3422-3765, no setor de Fiscalização de Obras 3421-1600, ramal 1296, ou ainda, no número de emergência da Guarda Civil Municipal, 153.

**DADOS** • O encontro digital apresentará receitas, despesas e ações promovidas por diversos setores da saúde

## ONLINE, AUDIÊNCIA PÚBLICA DA SAÚDE DO 1º QUADRIMESTRE DE 2021 ACONTECE DIA 28 DE MAIO

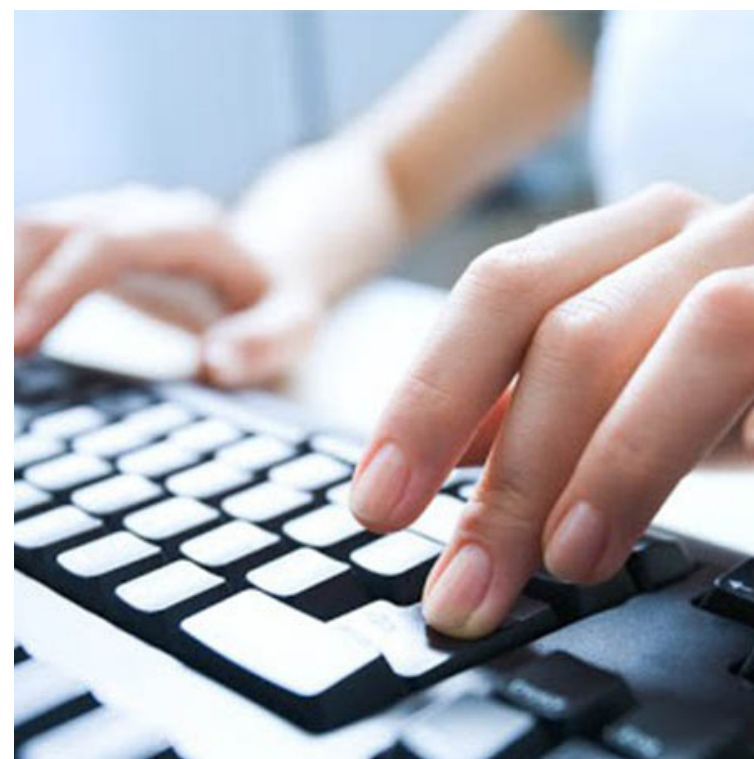

O munícipe que gosta de estar envolvido com os assuntos públicos ou inteirado de tudo o que acontece, a Secretaria Municipal de Saúde realizará Audiência Pública referente ao 1º quadrimestre de 2021, que será no próximo dia 28 de maio, às 14 horas, em live no canal do YouTube da Prefeitura de Itanhaém. O encontro digital apresentará receitas, despesas e ações promovidas por diversos setores da saúde.

Serão divulgados dados relativos ao período que corresponde aos meses de janeiro, fevereiro, março e abril deste ano. Os profissionais apresentarão relatórios da quantidade de procedimentos realizados nos estabelecimentos públicos, mas também as contas públicas da Secretaria Municipal de Saúde.

Além disso, serão abordados os investimentos feitos em obras, reformas, aquisição de materiais e insumos. A audiência é prevista pela Lei Federal Complementar Nº 141, de 13 de janeiro de 2021

# ITANHAÉM GANHARÁ UNIDADE DO POUPATEMPO



**FACILIDADE** • O novo formato é por meio do sistema Balcão Único, com atendentes multitarefa, que inclui serviços municipais



Itanhaém está entre as 20 cidades beneficiadas pelo Governo do Estado com o autorizo para a implantação de novas unidades do Poupatempo. O anúncio foi feito nesta segunda-feira (24) pelo governador João Doria em evento no Palácio dos Bandeirantes.

As novas unidades fazem parte do plano de expansão, anunciado em agosto de 2020 pelo governo paulista. O novo formato é por meio do sistema Balcão Único, com atendentes multitarefa, que inclui serviços municipais. O modelo foi implantado nas unidades inauguradas em Aguaí, Lençóis Paulista, Jales e Salto, escolhidas para o projeto piloto.

O prefeito Tiago Cervantes esteve presente na solenidade e comemorou a notícia. “Uma grande conquista para Itanhaém que será beneficiada com um serviço inovador em uma estrutura moderna. A inclusão de serviços municipais vai proporcionar mais eficiência e qualidade no atendimento de toda população. Agradecemos ao deputado federal Samuel Moreira que teve importante participação em mais este avanço para a nossa cidade”, disse.

Os próximos passos da Administração Municipal será a definição de local adequado para a instalação da unidade. Participaram da solenidade o vice-prefeito, Rodrigo Dias; os vereadores Arlindo Martins, Professor Fernando, Fabio Bibão e Lucas Abbasi e o secretário Eliseu Braga Chagas.

## SERVIÇOS DIGITAIS

Atualmente, 85% dos atendimentos do Poupatempo são por meio das plataformas digitais. Entre os serviços online mais procurados estão a pesquisa de pontuação, habilitação, licenciamento, as funcionalidades da vacinação contra a Covid-19, além da emissão do Atestado de Antecedentes Criminais, consulta de IPVA, entre outros.

## PROGRAMA POUPATEMPO

Administrado pela Empresa de Tecnologia do Estado (Prodesp), o Programa Poupatempo, possui 23 anos de existência e já beneficiou mais de 607 milhões de cidadãos

Com o início da pandemia, em março do ano passado, o programa acelerou o processo de digitalização dos serviços digitais, para melhor atender a população. Atualmente, são 137 opções no portal - [www.poupatempo.sp.gov.br](http://www.poupatempo.sp.gov.br) -, aplicativo Poupatempo Digital e totens de autoatendimento. Até o fim deste ano, o objetivo é chegar a 180 serviços digitais, e a mais de 240 em 2022.

# TRABALHO E DESENVOLVIMENTO ECONÔMICO

## EMPREGO E RENDA

- Formação profissional, cursos e microcrédito são propostas para vencer a pandemia

## PROJETAM RETOMADA ECONÔMICA DE ITANHAÉM

Com a finalidade de lidar com os desafios da pandemia do coronavírus, melhorar o empenho de sua economia e gerar mais emprego e renda, a Prefeitura de Itanhaém vem trabalhando incessantemente na elaboração e execução de propostas voltadas à retomada econômica do município. Um dos destaques fica por conta do incentivo ao Microcrédito no auxílio aos microempreendedores da cidade.

Por meio da Secretaria de Relações do Trabalho, a Prefeitura de Itanhaém criou o Programa Municipal do Microcrédito, uma ferramenta online que unifica todas as opções de empréstimos aos microempreendedores locais, inclusive aos pequenos produtores rurais. Nos canais de comunicação da Secretaria Municipal de Relações do Trabalho (SERT), o interessado encontra informações concisas para escolher a linha de crédito que melhor se enquadra à sua necessidade, seja para aquisição de insumos e serviços ou para trabalhar o capital de giro, podendo contrair empréstimos entre R\$ 200 e R\$ 21mil.

“Estamos trabalhando firme e trilhando os melhores caminhos para a retomada econômica da população itanhaense. A vacinação em massa e boas práticas de gestão na administração são à base de apoio à classe empreendedora, e o caminho menos curto para geração de emprego e renda”, afirmou o secretário de Relações do Trabalho, Eliseu Braga Chagas.

### FORMAÇÃO PROFISSIONAL

A fim de auxiliar jovens e adultos a se recolocarem no mercado de trabalho foi criado o programa Municipal de Formação e Especialização (PROFORME), que concentra todos os cursos profissionalizantes ofertados gratuitamente através dos convênios com o Governo do Estado, Centro Paula Souza, parcerias com o SEBRAE, SENAI e SENAC, instituições públicas e privadas, além de cursos contratados pela própria administração.

### ECONOMIA CRIATIVA

Para fomentar a geração de renda entre a população local, a Prefeitura multiplicou as ações da Casa do Artesão, equipamento público destinado a abrigar todas as formas de economia criativa atuantes na cidade, o qual movimenta a economia e gera renda. No local são oferecidos diversos cursos, entre eles, muitos que incentivam e divulgam a produção de artigos e souvenirs relacionados ao Turismo Religioso, dada a estreita ligação de Itanhaém com este segmento turístico.



## AGRICULTURA

A Prefeitura apoia a Feira da Agricultura Familiar. O Projeto inicial teve apoio do Ministério de Desenvolvimento Social e Combate a Fome (MDS), relacionado ao fomento às Feiras Populares. Outros projetos foram apresentados às políticas federais e atuais a partir do Departamento de Agricultura.

Um exemplo é a Barraca do Produtor, iniciativa coletiva, que ocorre todas as quartas-feiras, criada durante a pandemia, como alternativa para escoamento da produção, bem como facilitar o acesso seguro aos consumidores.

## ESPAÇO DO EMPREENDEDOR

Desde que foi inaugurado, em dezembro de 2020, o Espaço do Empreendedor já realizou 5740 atendimentos distintos em seus departamentos, que são eles: Sala do Empreendedor; Expediente do Comércio; PROCON; SEBRAE; Banco do Povo; PAT e Administrativo.

Como planos futuros, a Secretaria de Desenvolvimento Econômico pretende atualizar o código de posturas, e implantar um moderno sistema de fiscalização, com a capacitação dos servidores municipais, referente à legislação municipal e federal nº 13.874/2019 (Lei da Liberdade Econômica). Além disso, serão modernizados os cadastros das empresas e fiscalização através da integração do sistema de Georreferenciamento Municipal com o Via Rápida Empresa.

## PAINEL DE OPORTUNIDADES

Visando difundir as ofertas de vagas de trabalho ou estágio na área privada e concursos na esfera pública, com previsão de início para o mês de julho, está em desenvolvimento o Pannel de Oportunidades, que funcionará dentro do site da Secretaria de Ralações do Trabalho.

A Secretaria de Desenvolvimento Econômico planeja a partir do próximo mês, a qualificação para futuros e novos empreendedores do município, através de cursos técnicos e profissionalizantes, a serem ministrados pelo SENAI, SENAC e SEBRAE. Ao todo são cerca de 60 cursos contratados pelo SEBRAE, a serem definidos, que atenderão melhor a região.

Com diálogo, a parceria constante com a Secretaria de Relações do Trabalho, impulsiona a qualificação técnica dos munícipes, através de cursos e capacitações profissionais, garantindo e gerando emprego e renda.

Em parceria com o Conselho Municipal da Criança e do Adolescente (CMDCA), a secretaria também firmou convenio para capacitar crianças e adolescente para o empreendedorismo, através de programas disponibilizados pelo SEBRAE.

Para o futuro, o Desenvolvimento Econômico vai propor para a Secretaria de Desenvolvimento Social, a capacitação de pessoas em situação de vulnerabilidade social, incentivando o seu empoderamento de empreender e crescer, ganhando espaço e renda no mercado de trabalho.

Uma alternativa será a implantação de cursos de Gestão do SEBRAE AQUI, junto às organizações sociais do nosso município, capacitando e formalizando futuros novos microempresários, fomentando o terceiro setor.

## BANCO DE ALIMENTOS

De janeiro até 08 de abril deste ano, o Banco Alimentos distribuiu mais de 17 toneladas de alimentos para os cadastrados, e cerca de 3,5 toneladas para entidades.

Entre 2020 e 2021, foram destinados R\$ 390 mil, por meio do Governo Federal, (Ministério da Cidadania), para a compra de hortifrúteis que exclusivamente são produzidos por agricultores do município.

Os alimentos comprados com esses recursos servem para ajudar pessoas que estão em estado de vulnerabilidade social ou de saúde e que fazem parte de programas sociais. Cerca de 700 famílias, aproximadamente 1200 pessoas recebem os produtos todo mês, através do Banco de Alimentos, que mantém projetos de segurança alimentar, para atender famílias de baixa renda.

Por meio do Ministério da Cidadania, um recurso de R\$ 300 mil foi destinado para a modernização do Banco de Alimentos, valor este que está aguardando o depósito em conta específica para o início das obras.

## MICROEMPREENDEDORES

Atualmente na cidade existem 8.007 Microempreendedores Individuais optantes pelo SIMEI, que é o sistema de recolhimento em valores fixos mensais dos tributos abrangidos pelo Simples Nacional. Durante o período de pandemia, de fevereiro de 2020 a abril deste ano, houve um registro de 1.551 novos microempreendedores individuais em nossa região, fomentando assim o comércio.



# CASA DO ARTESÃO DISPONIBILIZA CURSO GRATUITO DE MARCHETARIA



A Casa do Artesão por meio da Secretaria de Relações do Trabalho disponibiliza curso de profissionalização em marchetaria para munícipes que desejam ampliar seus conhecimentos em artesanato. As inscrições acontecem até o próximo dia 24, de segunda a sexta-feira, das 9 às 17 horas e devem ser feitas diretamente na Casa do Artesão, localizada na Avenida Presidente Kennedy, nº 222, na Praia dos Sonhos.

Para se inscrever é necessário ter mais de 18 anos e habilidades manuais básicas. A marchetaria é uma arte de mais de três mil anos de idade, originária da Macedônia. Consiste em superfícies enfeitadas tanto de móveis quanto de quadros, caixas, etc. Para tal, são usadas finas folhas de madeira de diferentes tipos, cores e texturas cortadas em diferentes formatos.

Com 10 vagas, o curso é dividido em três etapas (básico, intermediário e avançado), totalizando 24 aulas, que são administradas uma vez por semana pelo professor Vicente da Costa Videira e seu assistente técnico Arnaldo Marques. O curso terá início no dia 26 de maio, das 13h30 às 16h30.

A Casa do Artesão também disponibiliza vagas aos artesãos de Itanhaém que desejam se inscrever para futuras exposições artísticas itinerantes ou no próprio local. É válido lembrar, que todo artesão do município, que deseja participar dessas exposições, tenha a carteira da Sutaco Artesanato Paulista.

Para mais informações, os interessados podem entrar em contato com a Casa do Artesão, pelos telefones (13) 3427 5380, e (13) 97415 4882 (whatsapp).

## ARTESANATO

- A Casa do Artesão também disponibiliza vagas aos artesãos de Itanhaém que desejam se inscrever para futuras exposições artísticas itinerantes ou no próprio local.



# REUNIÃO INTERSETORIAL DISCUTE ATENDIMENTO AO PROJETO CUIDAR E BOLSA FAMÍLIA



**ENCONTRO** • A ação visa nortear o trabalho das secretarias, alinhar ideias e objetivos, unindo esforços para facilitar o acesso à população.

Com a proposta de potencializar e efetivar o Programa Bolsa Família, e as atividades do Projeto Cuidar, as secretarias de Assistência e Desenvolvimento Social; Educação, Cultura e Esportes e Saúde, realizaram nesta terça-feira (18), uma reunião intersetorial para debater o plano de ação e as ações intersetoriais que serão realizadas durante o ano.

A ação visa nortear o trabalho das secretarias, alinhar ideias e objetivos, unindo esforços para facilitar o acesso à população. Um dos assuntos discutidos foi sobre a importância da atualização do Cadastro Único para Programas Sociais (CadÚnico), o qual funciona como uma base de dados nacional, que identifica as características sociais e econômicas das famílias de baixa renda.

“Uma vez cadastrado e atualizado no CadÚnico, o cidadão pode desfrutar de projetos como o Bolsa Família, desde que se enquadre nas regras de concessão. Além disso, permite que o Governo tenha acesso aos dados, ajudando assim na consolidação de novas políticas públicas sociais”, explicou o secretário de Assistência e Desenvolvimento Social, Hugo Di Lallo.

Um dos maiores desafios do Programa Bolsa Família está associado à necessidade dos diferentes setores atuarem de forma integrada na implementação de políticas públicas, compartilhando recursos, metas e desenvolvendo estratégias conjuntamente a partir das experi-

ências já vivenciadas.

Outro ponto abordado foi à abrangência dos trabalhos desenvolvidos pelo Programa Cuidar, que acolhe crianças, adolescentes e adultos que são atendidos nos Centro de Atenção Psicossocial Infantil (CAPS I), Centro de Atenção Psicossocial de Álcool e Drogas (CAPS AD) e do CAPS II. Os pacientes recebem atendimento psicológico, fonoaudiológico e de assistentes sociais. As famílias dos pacientes também são amparadas pela unidade.

“Nessa situação de vulnerabilidade precisamos ter um olhar ainda mais humanizado às pessoas que precisam de atendimento. O Programa Cuidar contribui com o atendimento de muitas famílias”, afirmou a secretária de Saúde, Guacira Nóbrega Barbi.

Segundo a secretária de Educação, Cultura e Esportes, Márcia Galdino, o Programa Cuidar já atua há mais de 10 anos e obtém excelentes resultados. “É preciso unir forças, entender o papel de cada secretaria dentro do Programa. Temos uma equipe muito competente e sabe fazer aquilo que é da responsabilidade de cada um”, disse.

Além dos secretários das pastas envolvidas, participaram também do encontro, a responsável pela Vigilância Sócio-Assistencial da Secretaria de Assistência Social, Joseania da Silva; a coordenadora do setor de Educação Social da Secretaria de Educação, Viviane Silva de Paula; a coordenadora do Programa Cuidar, Tatiana De Angelo; a assessora pedagógica do Cuidar, Fabricia Sales Cavalcante; o chefe de gabinete da Secretaria de Saúde, Marcelo de Jesus; Tatiana de Cassia Vedovelli Brunetto Gestora do CadÚnico (Bolsa família) e a responsável pelo Bolsa Família na Secretaria de Saúde, Marinalva da Silva Barbosa.

# PONTO MIS TRAZ PROGRAMAÇÃO CINEMATOGRAFICA ONLINE

A Prefeitura de Itanhaém, por meio do Departamento de Cultura, e o Museu da Imagem e Som (MIS) realizam neste mês de maio, uma programação virtual com o objetivo de incentivar reflexões e debates culturais. No dia 22 as atividades iniciaram com o bate papo ao vivo, com o médico cancerologista, Dráuzio Varella, e convidados, sobre o filme Carandiru, no Youtube do MIS.

O filme já está disponível, e para assistir, basta se inscrever, no link <https://docs.google.com/forms/d/e/1FAIpQLSckKUT5N3VrLnYYXDvVvK0HhloL4gE8Othte5ZUBhgMPKhfG-A/viewform>. Entre os dias 24 e 28 de maio, o Ponto MIS também oferece a Oficina Introdução à Linguagem do Roteiro, com Daniela Smith. Das 19 às 21 horas, pela plataforma Sympla, a oficina oferece noções técnicas sobre o processo de criação do roteiro cinematográfico, desde o surgimento da ideia até a formatação do roteiro final, fazendo o participante compreender as etapas que envolvem a escritura de um roteiro audiovisual.

“Seu objetivo é promover o exercício da imaginação, oferecendo ao grupo ferramentas teóricas e técnicas que impulsionam e alicercem a criação e a produção de roteiros audiovisuais”, explicou o diretor de Cultura, Tony Sheen.

As inscrições serão via plataforma da Sympla, conforme links de inscrições abaixo. A data limite para inscrição será sempre às 12 horas do dia da oficina que o interessado escolher. O link de acesso à aula será enviado automaticamente ao aluno pelo email cadastrado na inscrição, assim como o certificado.

## INSCRIÇÃO DO DIA 24

[https://www.sympla.com.br/oficina-introducao-a-linguagem-do-roteiro-com-daniela-smith\\_\\_1219211?token=0a169bf5c329e0d1233656c49944b2dc](https://www.sympla.com.br/oficina-introducao-a-linguagem-do-roteiro-com-daniela-smith__1219211?token=0a169bf5c329e0d1233656c49944b2dc)

## INSCRIÇÃO DO DIA 25

[https://www.sympla.com.br/oficina-introducao-a-linguagem-do-roteiro-com-daniela-smith\\_\\_1219824?token=65f757d9458b9417ee51b92d495e6f75](https://www.sympla.com.br/oficina-introducao-a-linguagem-do-roteiro-com-daniela-smith__1219824?token=65f757d9458b9417ee51b92d495e6f75)

## INSCRIÇÃO DO DIA 26

[https://www.sympla.com.br/oficina-introducao-a-linguagem-do-roteiro-com-daniela-smith--ao-vivo\\_\\_1219830?token=5768d92f7bbb2f72464b36d90011b212](https://www.sympla.com.br/oficina-introducao-a-linguagem-do-roteiro-com-daniela-smith--ao-vivo__1219830?token=5768d92f7bbb2f72464b36d90011b212)

## INSCRIÇÃO DO DIA 27

[https://www.sympla.com.br/oficina-introducao-a-linguagem-do-roteiro-com-daniela-smith--ao-vivo\\_\\_1219864?token=7a4988a7091be32b95f84170ca0a70e1](https://www.sympla.com.br/oficina-introducao-a-linguagem-do-roteiro-com-daniela-smith--ao-vivo__1219864?token=7a4988a7091be32b95f84170ca0a70e1)

## INSCRIÇÃO DO DIA 28

[https://www.sympla.com.br/oficina-introducao-a-linguagem-do-roteiro-com-daniela-smith--ao-vivo\\_\\_1219869?token=7dde877a25c1d2256d7379a9a09a3ad9](https://www.sympla.com.br/oficina-introducao-a-linguagem-do-roteiro-com-daniela-smith--ao-vivo__1219869?token=7dde877a25c1d2256d7379a9a09a3ad9)

**CULTURA** • No dia 22 as atividades iniciaram com o bate papo ao vivo, com o médico cancerologista, Dráuzio Varella, e convidados, sobre o filme Carandiru, no Youtube do MIS



**PONTOS  
MIS**

**MIS**   
MUSEU  
DA IMAGEM  
E DO SOM

 **SÃO  
PAULO**  
GOVERNO DO ESTADO

## SOBRE O FILME

Carandiru é um filme de drama brasileiro de 2003 dirigido por Héctor Babenco. Trata-se de uma superprodução baseada no livro Estação Carandiru, do médico Drauzio Varella, onde ele narra suas experiências com a dura realidade dos presídios brasileiros em um trabalho de prevenção à AIDS realizado na Casa de Detenção de São Paulo.

Carandiru conta algumas das histórias dos detentos do presídio, que foi a maior prisão da América Latina; a história do filme culmina com o massacre de 1992 ocorrido no local, onde 111 prisioneiros foram mortos, 102 pela polícia. O próprio presídio foi usado para a realização de algumas cenas antes de ser demolido em 2002, um ano antes do lançamento do filme.

Babenco chegou a afirmar que Carandiru era o “filme mais realista que ele já fez”, apresentando um novo tipo de realismo brasileiro inspirado no Cinema novo, retratando a realidade crua dos presídios brasileiros com o filme sendo rodado na própria prisão e usando muitos prisioneiros reais como atores. Devido a este foco em retratar a realidade, além das inspirações vindas das memórias do livro de Varella, Carandiru pode ser descrito como um docudrama ou como um testemunho dos prisioneiros do local.

Em novembro de 2015 o filme entrou na lista feita pela Associação Brasileira de Críticos de Cinema (Abraccine) dos 100 melhores filmes brasileiros de todos os tempos. (Via Wikipédia).

## BATE-PAPO DE CINEMA PONTO MIS: MOSTRA BABENCO – CARANDIRU

Exibição do filme Carandiru (direção Hector Babenco, Brasil, 2003, 145 minutos, 16 anos). Participam do bate papo, os seguintes convidados:

Drauzio Varella é médico cancerologista. Nasceu em São Paulo e, durante 20 anos, dirigiu o serviço de imunologia do Hospital do Câncer (SP). Lecionou no Brasil e no exterior. Foi um dos pioneiros no tratamento da AIDS no Brasil.

Keila Pereira, 24 anos, moradora de Parelheiros, São Paulo, é estudante de Letras na USP, ex-diretora de cultura da União Municipal dos Estudantes Secundaristas de São Paulo (2016-2018) e atualmente agente cineclubista da Spcine.

Giuliana Monteiro, roteirista e diretora nascida em São Paulo. Formada em Multimeios pela PUC-SP, trabalhou como produtora durante oito anos antes de dirigir seus primeiros projetos.



## LEI

## LEI Nº 4.479, DE 25 DE MAIO DE 2021

"Autoriza a abertura de crédito adicional suplementar no valor de R\$ 1.737.000,00 (um milhão, setecentos e trinta e sete mil reais), para reforço de dotações constantes da Lei Orçamentária vigente, e dá outras providências."

TIAGO RODRIGUES CERVANTES, Prefeito Municipal de Itanhaém,

FAÇO SABER que a Câmara Municipal de Itanhaém aprovou e eu promulgo a seguinte Lei:

Art. 1º - Fica o Poder Executivo autorizado, nos termos do artigo 42 da Lei Federal nº 4.320, de 17 de março de 1964, a abrir crédito adicional suplementar no valor de R\$ 1.737.000,00 (um milhão, setecentos e trinta e sete mil reais), para reforço das seguintes dotações constantes da Lei Orçamentária vigente:

02	PREFEITURA MUNICIPAL DE ITANHAÉM		
02.11	SECRETARIA DE SAÚDE - FUNDO MUNICIPAL DE SAÚDE		
02.11.02	DEPARTAMENTO DE ATENÇÃO BÁSICA EM SAÚDE		
10.301.0007.1007	Aquisição de Veículos e Equipamentos		
225	4.4.90.52 Equipamentos e Material Permanente	R\$	9.000,00
10.301.0007.2041	Manutenção e Aperfeiçoamento - Atenção Básica		
234	3.3.90.30 Material de Consumo	R\$	330.000,00
236	3.3.90.36 Outros Serviços de Terceiros - P. Física	R\$	50.000,00
02.11.03	DEPARTAMENTO DE ATENÇÃO - URGÊNCIA E EMERGÊNCIA		
10.302.0007.2042	Manutenção e Aperfeiçoamento - Urgência e Emergência		
253	3.3.90.30 Material de Consumo	R\$	958.000,00
02.11.04	DEPARTAMENTO DE ASSISTÊNCIA DE REDE ESPECIALIZADA		
10.302.0007.2043	Manutenção e Aperfeiçoamento - Rede Especializada		
278	3.3.90.39 Outros Serviços de Terceiros - P. Jurídica	R\$	350.000,00
02.11.06	DEPARTAMENTO DE VIGILÂNCIA EPIDEMIOLÓGICA SANITÁRIA		
10.305.0007.2046	Manutenção e Aperfeiçoamento - Vigilância em Saúde		
292	3.3.90.30 Material de Consumo	R\$	40.000,00
	TOTAL.....	R\$	1.737.000,00

Art. 2º - O crédito adicional suplementar autorizado pelo artigo 1º será coberto, nos termos do artigo 43, § 1º, inciso III, da Lei Federal nº 4.320, de 17 de março de 1964, com recursos provenientes da anulação parcial, em igual valor, das seguintes dotações do orçamento municipal vigente:

02	PREFEITURA MUNICIPAL DE ITANHAÉM		
02.11	SECRETARIA DE SAÚDE - FUNDO MUNICIPAL DE SAÚDE		
02.11.01	GABINETE DO SECRETÁRIO		
10.122.0007.2040	Manutenção Gabinete do Secretário e Dependências		
212	3.3.90.30 Material de Consumo	R\$	100.000,00
213	3.3.90.33 Passagens e Despesas com Locomoção	R\$	4.000,00
214	3.3.90.36 Outros Serviços de Terceiros - P. Física	R\$	550.000,00
02.11.02	DEPARTAMENTO DE ATENÇÃO BÁSICA EM SAÚDE		
10.301.0007.1006	Construção de Unidades de Saúde		
223	4.4.90.51 Obras e Instalações	R\$	9.000,00
10.301.0007.2041	Manutenção e Aperfeiçoamento - Atenção Básica		
232	3.3.90.30 Material de Consumo	R\$	50.000,00
235	3.3.90.32 Material, Bem ou Serviço p/ Distribuição	R\$	9.000,00
237	3.3.90.36 Outros Serviços de Terceiros - P. Física	R\$	9.000,00
239	3.3.90.39 Outros Serviços de Terceiros - P. Jurídica	R\$	57.000,00
240	3.3.90.39 Outros Serviços de Terceiros - P. Jurídica	R\$	9.000,00
02.11.03	DEPARTAMENTO DE ATENÇÃO - URGÊNCIA E EMERGÊNCIA		
10.302.0007.1008	Aquisição de Equipamentos - Urgência e Emergência		
243	4.4.90.52 Equipamentos e Material Permanente	R\$	100.000,00
10.302.0007.2042	Manutenção e Aperfeiçoamento - Urgência e Emergência		
251	3.3.90.30 Material de Consumo	R\$	40.000,00
252	3.3.90.30 Material de Consumo	R\$	390.000,00
255	3.3.90.36 Outros Serviços de Terceiros - P. Física	R\$	9.000,00
258	3.3.90.39 Outros Serviços de Terceiros - P. Jurídica	R\$	80.000,00

02.11.04	DEPARTAMENTO DE ASSISTÊNCIA DE REDE ESPECIALIZADA		
10.302.0007.1010	Construção da Sede CAPS II		
260	4.4.90.51 Obras e Instalações	R\$	9.000,00
261	4.4.90.51 Obras e Instalações	R\$	9.000,00
10.302.0007.1011	Aquisição de Equipamentos - Rede Especializada		
264	4.4.90.52 Equipamentos e Material Permanente	R\$	50.000,00
10.302.0007.2043	Manutenção e Aperfeiçoamento - Rede Especializada		
272	3.3.90.30 Material de Consumo	R\$	9.000,00
273	3.3.90.30 Material de Consumo	R\$	149.000,00
274	3.3.90.33 Passagens e Despesas com Locomoção	R\$	9.000,00
276	3.3.90.39 Outros Serviços de Terceiros - P. Jurídica	R\$	50.000,00
277	3.3.90.39 Outros Serviços de Terceiros - P. Jurídica	R\$	9.000,00
02.11.06	DEPARTAMENTO DE VIGILÂNCIA EPIDEMIOLÓGICA SANITÁRIA		
10.305.0007.1046	Construção do Centro de Zoonoses		
284	4.4.90.51 Obras e Instalações	R\$	9.000,00
285	4.4.90.51 Obras e Instalações	R\$	9.000,00
10.305.0007.2046	Manutenção e Aperfeiçoamento - Vigilância em Saúde		
297	3.3.90.39 Outros Serviços de Terceiros - P. Jurídica	R\$	9.000,00
	TOTAL.....	R\$	1.737.000,00

Art. 3º - Esta Lei entra em vigor na data de sua publicação.

Prefeitura Municipal de Itanhaém, em 25 de maio de 2021.

TIAGO RODRIGUES CERVANTES

Prefeito Municipal

Registrada em livro próprio. Proc. nº 5.986/2021.

Projeto de Lei de autoria do Executivo.

Departamento Administrativo, em 25 de maio de 2021.

GILBERTO ANDRIGUETTO JÚNIOR

Secretário de Administração

## DECRETOS

## REPUBLICADO POR INCORREÇÃO

## DECRETO Nº 4.104, DE 13 DE MAIO DE 2021

"Altera o Decreto nº 3.955, de 21 de julho de 2020, que nomeia, para o biênio 2020/2022, os membros do Conselho Municipal de Proteção e Defesa dos Animais."

TIAGO RODRIGUES CERVANTES, Prefeito Municipal de Itanhaém, no uso das atribuições que a lei lhe confere, e tendo em vista o disposto no artigo 6º, § 1º, da Lei nº 4.389, de 12 de maio de 2020,

DECRETA:

Art. 1º - O artigo 1º do Decreto nº 3.955, de 21 de julho de 2020, passa a vigorar com as seguintes alterações:

"Art. 1º - .....

I - .....

a) representante da Secretaria de Planejamento e Meio Ambiente:

titular: Caíque de Sousa Alves

suplente: Willian Tadeu Ramos de Sousa;

.....

c) representante da Procuradoria-Geral do Município:

titular: Danilo José Borges

suplente: Marcello Filoso dos Santos;

d) representante da Secretaria de Educação, Cultura e Esportes:

titular: Letícia Ivy Almeida Santos Faustino

suplente: Volnei da Silva;

e) representante da Secretaria de Comunicação Social:

titular: Maria Joselita Inácio

suplente: Matheus de Souza Santana;

II - .....



**Combater o mosquito  
é com você, comigo,  
com todo mundo.**

**Elimine os criadouros.  
Faça a sua parte.**



#CombataOMosquito

PREFEITURA DE  
ITANHAÉM



b) representante dos protetores de animais independentes:  
titular: Lilian Sitti  
suplente: Alcione Catarina Bacheschi Sponton;

e) representante dos médicos veterinários com atuação no Município de Itanhaém:  
titular: Kristian Klein  
suplente: Claudia Franchini Fontes." (NR)  
Art. 2º - Este Decreto entra em vigor na data de sua publicação.  
Prefeitura Municipal de Itanhaém, em 13 de maio de 2021.  
TIAGO RODRIGUES CERVANTES  
Prefeito Municipal  
Registrado em livro próprio.  
Departamento Administrativo, em 13 de maio de 2021.  
GILBERTO ANDRIGUETTO JÚNIOR  
Secretário de Administração

#### DECRETO Nº 4.107, DE 24 DE MAIO DE 2021

"Regulamenta o § 2º do artigo 5º da Lei nº 3.055, de 5 de janeiro de 2004, que reserva às pessoas com deficiência percentual de cargos ofertados em concursos públicos no âmbito da administração pública municipal direta e indireta."

TIAGO RODRIGUES CERVANTES, Prefeito Municipal de Itanhaém, no uso das atribuições que a lei lhe confere,

DECRETA:

Art. 1º - Este decreto regulamenta o § 2º do artigo 5º da Lei nº 3.055, de 5 de janeiro de 2004, que reserva às pessoas com deficiência percentual de cargos ofertados em concursos públicos no âmbito da administração pública municipal direta e indireta.

Art. 2º - Fica assegurado à pessoa com deficiência o direito de se inscrever em concurso público, em igualdade de condições com os demais candidatos, para provimento de cargo cujas atribuições sejam compatíveis com a sua deficiência.

Art. 3º - Nos concursos públicos realizados no âmbito da administração pública direta e indireta do Município de Itanhaém, deverão ser reservadas às pessoas com deficiência até 20% (vinte por cento) das vagas oferecidas no certame.

§ 1º - O percentual a que se refere o "caput" deste artigo será definido pelo Secretário Municipal de Administração, mediante prévia e justificada solicitação da comissão organizadora do certame.

§ 2º - Na hipótese de aplicação do percentual de que trata este artigo resultar número fracionado, a fração será arredondada para o número inteiro subsequente, se igual ou superior a 0,5 (cinco décimos).

§ 3º - As vagas reservadas às pessoas com deficiência nos termos do disposto neste artigo poderão ser ocupadas por candidatos sem deficiência na hipótese de não haver inscrição ou aprovação de candidatos com deficiência no concurso público.

Art. 4º - Os editais de concursos públicos deverão indicar:

I - o número total de vagas previstas e o número de vagas correspondentes à reserva para pessoas com deficiência, discriminada por cargo;

II - as principais atribuições e tarefas essenciais dos cargos;

III - a previsão de adaptação das provas escritas e práticas, inclusive durante o curso de formação, se houver, e do estágio probatório, conforme a deficiência do candidato;

IV - a exigência de apresentação, pelo candidato com deficiência, no ato da inscrição, de laudo médico expedido no prazo máximo de 12 (doze) meses anteriores à inscrição, atestando a espécie e o grau ou nível da deficiência, com expressa referência ao código correspondente da Classificação Internacional de Doença - CID, bem como a sua provável causa, sem prejuízo da adoção de critérios adicionais previstos no edital; e

V - a sistemática de convocação dos candidatos classificados, respeitado o disposto no "caput" do art. 3º.

Art. 5º - É vedado obstar a inscrição de pessoa com deficiência em concurso público, que atenda aos requisitos mínimos exigidos em edital, para ingresso em cargo da administração pública municipal direta e indireta.

Art. 6º - Ressalvadas as condições especiais previstas neste decreto, a pessoa com deficiência participará de concurso público em igualdade de condições com os demais candidatos no que diz respeito:

I - ao conteúdo das provas;

II - à avaliação e aos critérios de aprovação;

III - ao horário e ao local de aplicação das provas; e

IV - à nota mínima exigida para os demais candidatos.

§ 1º - O candidato com deficiência que necessitar de tratamento diferenciado na realização das provas deverá requerê-lo no ato de inscrição no concurso público, no prazo determinado em edital, indicando as condições especiais de que necessita para a realização das provas, ficando a solicitação sujeita à análise quanto à pertinência e razoabilidade.

§ 2º - O candidato com deficiência que necessitar de tempo adicional para realização das provas deverá requerê-lo, com justificativa acompanhada de parecer emitido por equipe multiprofissional ou por profissional especialista da área de sua deficiência, no prazo estabelecido no edital do concurso.

Art. 7º - O órgão ou a entidade da administração pública municipal responsável pela realização

do concurso público terá a assistência de equipe multiprofissional composta por três profissionais capacitados e atuantes nas áreas das deficiências que o candidato possuir, dentre os quais um deverá ser médico, e três profissionais integrantes da carreira a que concorrerá o candidato.

Parágrafo único - A equipe multiprofissional emitirá parecer que observará:

I - as informações prestadas pelo candidato no ato da inscrição no concurso público;

II - a natureza das atribuições e das tarefas essenciais do cargo ou da função a desempenhar;

III - a viabilidade das condições de acessibilidade e as adequações do ambiente de trabalho na execução das tarefas;

IV - a possibilidade de uso, pelo candidato, de equipamentos ou outros meios que habitualmente utilize; e

V - a CID e outros padrões reconhecidos nacional e internacionalmente.

Art. 8º - O resultado do concurso público será publicado em duas listas contendo a pontuação dos candidatos, uma por ordem de classificação geral com todos os candidatos aprovados, e uma específica, apenas com os candidatos com deficiência.

§ 1º - A nomeação dos aprovados no concurso público deverá obedecer à ordem de classificação, incidindo, proporcional e concomitantemente, sobre as listas geral e específica de candidatos aprovados no concurso, observando-se, em relação a esta última, sempre, o percentual de reserva de vagas fixado no respectivo edital.

§ 2º - A desclassificação, a desistência ou qualquer outro impedimento de candidato ocupante de vaga reservada implicará a sua substituição pelo próximo candidato com deficiência classificado, desde que haja candidato com deficiência classificado.

Art. 9º - As entidades contratadas pela administração pública municipal direta e indireta para a realização de concurso público ficam obrigadas a observar o disposto neste decreto no momento da elaboração e da execução do edital.

Art. 10 - As disposições deste decreto aplicam-se, no que couber, aos processos seletivos para a contratação por tempo determinado para atender a necessidade temporária de excepcional interesse público, de que trata a Lei nº 4.415, de 25 de agosto de 2020.

Art. 11 - Este Decreto entra em vigor na data de sua publicação.

Prefeitura Municipal de Itanhaém, em 24 de maio de 2021.

TIAGO RODRIGUES CERVANTES

Prefeito Municipal

Registrado em livro próprio.

Departamento Administrativo, em 24 de maio de 2021.

GILBERTO ANDRIGUETTO JÚNIOR

Secretário de Administração

## SECRETARIA DE ADMINISTRAÇÃO

#### EDITAL DE CONVOCAÇÃO Nº.10/2021

A PREFEITURA MUNICIPAL ESTÂNCIA BALNEÁRIA DE ITANHAÉM, Estado de São Paulo, CONVOCA os candidatos classificados do Concurso Público - Edital nº 01/2017, no cargo de RECEPCIONISTA para contratação por tempo determinado por 06 (seis) meses, nos termos da Lei nº 4.415/2020, conforme cronograma abaixo:

FUNÇÃO	QUANTIDADE	CANDIDATOS	DATA
RECEPCIONISTA	02	Classificação nº 260 e 261	Dia 27 e 28/05/2021

Os candidatos deverão comparecer no Departamento de Recursos Humanos na Prefeitura Municipal de Itanhaém, localizado na Avenida Washington Luiz, 75 - Centro, no horário das 09:00 às 12:00 e 13:00 às 16:00. O não comparecimento do candidato nas datas previstas implicará na impossibilidade da contratação por tempo determinado acima, entretanto, permanecerá sua classificação para efeito de nomeação, conforme Concurso Público - Edital nº 01/2017. Segue abaixo os documentos necessários para admissão:

- 2 FOTOS 3x4
- CARTEIRA PROFISSIONAL (Original e Cópia foto e verso)
- RG (Original e Cópia)
- CPF (Original e Cópia)
- SITUAÇÃO CADASTRAL DO CPF ([www.receita.fazenda.gov.br](http://www.receita.fazenda.gov.br))
- TÍTULO ELEITORAL (Original e Cópia)
- 2 ÚLTIMOS COMPROVANTES DE VOTAÇÃO OU CERTIDÃO DE QUITAÇÃO ELEITORAL (Original e Cópia)
- CERTIFICADO MILITAR (Original e Cópia)
- CERTIDÃO DE CASAMENTO (Original e Cópia)
- PESQUISA DO PIS/PASEP (Original e Cópia - PIS - Caixa Econ./ PASEP - BB)
- CERTIDÃO DE NASCIMENTO - FILHOS (Original e Cópia)
- CPF - FILHOS (Original e Cópia)
- CERTIDÃO DE VACINAÇÃO ATÉ 5 ANOS DE IDADE - FILHOS (Original e Cópia)



- COMPROVANTE DE RESIDÊNCIA ATUAL (Original e Cópia)
  - COMPROVANTES DOS REQUISITOS MÍNIMOS EXIGIDOS NO EDITAL Nº 01/2017 (Original e Cópia)
  - CONTA SANTANDER, CASO POSSUA (Cópia do extrato)
  - ANTECEDENTES CRIMINAIS (Estadual ou Federal - [www.ssp.sp.gov.br](http://www.ssp.sp.gov.br) ou [www.dpf.gov.br/servicos/antecedentes-criminais](http://www.dpf.gov.br/servicos/antecedentes-criminais) ou solicitar na Delegacia - Original)
  - CERTIDÃO DE DISTRIBUIÇÃO CRIMINAL ([www.jfsp.jus.br](http://www.jfsp.jus.br) ou solicitar no Fórum - Original)
  - PESQUISA DOS DADOS DO CANDIDATO REGULARIZADA do eSocial NO SITE: <http://consultacadastral.inss.gov.br/Esocial/pages/index.xhtml> (Original)
  - DECLARAÇÃO DE BENS (Original)
- Itanhaém, 25 de Maio do ano 2021.  
GILBERTO ANDRIGUETTO JUNIOR  
Secretário de Administração

**EDITAL DE CONVOCAÇÃO Nº. 12/2021**

A PREFEITURA MUNICIPAL ESTÂNCIA BALNEÁRIA DE ITANHAÉM, Estado de São Paulo, CONVOCA os candidatos relacionados abaixo para Ciência da Convocação no dia 08/06/2021 no Departamento de Recursos Humanos (Prefeitura Municipal de Itanhaém), localizado na Avenida Washington Luiz, 75 - Centro, no horário das 09:00 às 12:00 e 13:00 às 16:00.

A entrega da documentação e resultados dos exames médicos devem ocorrer no prazo máximo de até 30 (trinta) dias contados da Ciência da Convocação, isto é, até dia 07/07/2021.

A perda do direito a nomeação ocorrerá caso o candidato não atenda a CONVOCAÇÃO no prazo e as exigências discriminadas no capítulo 13. DA CONVOCAÇÃO, conforme Edital nº 004/2019.

**CARGO: TÉCNICO DE ENFERMAGEM**

NOME	CLASSIFICAÇÃO
SANDRA APARECIDA PAIXÃO	05

Itanhaém, 24 de Maio do ano de 2021.  
GILBERTO ANDRIGUETTO JUNIOR  
Secretário de Administração

**EDITAL DE CONVOCAÇÃO Nº. 24/2021**

A PREFEITURA MUNICIPAL ESTÂNCIA BALNEÁRIA DE ITANHAÉM, Estado de São Paulo, CONVOCA os candidatos relacionados abaixo para Ciência da Convocação no dia 08/06/2021 no Departamento de Recursos Humanos (Prefeitura Municipal de Itanhaém), localizado na Avenida Washington Luiz, 75 - Centro, no horário das 09:00 às 12:00 e 13:00 às 16:00.

A entrega da documentação e resultados dos exames médicos devem ocorrer no prazo máximo de até 30 (trinta) dias contados da Ciência da Convocação, isto é, até dia 07/07/2021.

A perda do direito a nomeação ocorrerá caso o candidato não atenda à data estipulada para a Ciência da Convocação e as exigências discriminadas no capítulo 13. DA NOMEAÇÃO, conforme Edital nº 002/2017.

**CARGO: ESCRITURÁRIO**

NOME	CLASSIFICAÇÃO
EVERTON DA SILVA ALVES	141
LETICIA VITTA LORENZO	142

Itanhaém, 24 de Maio do ano de 2021.  
GILBERTO ANDRIGUETTO JUNIOR  
Secretário de Administração

**AVISO DE HOMOLOGAÇÃO/ADJUDICAÇÃO**

Pregão Eletrônico nº. 22/2021, Processo nº. 4.221/2021 visando o: Registro de Preço para possível aquisição de Medicamentos Diversos e Fórmula Láctea, a fim de Atender a U.P.A, S.A.M.U, Redes de Atenção Básica e Especializada e Programa DST/AIDS da Secretaria de Saúde da Prefeitura Municipal de Itanhaém pelo período de 12 meses, nos termos da legislação vigente, Tiago Rodrigues Cervantes, Prefeito Municipal de Itanhaém - São Paulo, nos usos das atribuições que lhe são conferidas por Lei, resolve homologar e adjudicar em favor das empresas: DISMATH DISTRIBUIDORA DE MATERIAIS MEDICOS E HOSPITALARES LTDA ME CNPJ 34.180.445/0001-12, que arrematou o item 01, pelo valor de R\$21.840,00; INTERLAB FARMACÉUTICA LTDA CNPJ 43.295.831/0001-40, que arrematou o item 02 e

08 pelo valor de R\$ 61.752,00; CIMED INDÚSTRIA DE MEDICAMENTOS LTDA CNPJ 02.814.497/0007-00, que arrematou os itens 03, 04 e 30, pelo valor de R\$ 210.396,00; PRATI, DONADUZZI & CIA LTDA CNPJ 73.856.593/0001-66, que arrematou o item 05, pelo valor de R\$ 69.500,00; DUPATRI HOSPITALAR COMÉRCIO, IMPORTAÇÃO E EXPORTAÇÃO LTDA CNPJ 04.027.894/0007-50, que arrematou o item 06, pelo valor de R\$ 20.625,00; CIRÚRGICA SÃO JOSÉ LTDA CNPJ 55.309.074/0001-04, que arrematou o item 07, pelo valor de R\$ 122.400,00; SOMA/SP PRODUTOS HOSPITALARES LTDA CNPJ 05.847.630/0001-10, que arrematou o item 10, pelo valor de R\$ 3.625,00; CRISTÁLIA PRODUTOS QUÍMICOS FARMACÉUTICOS LTDA, CNPJ 44.734.671/0001-51, que arrematou os itens 11, 17, 20 e 25 pelo valor de R\$ 248.798,00; DROGAFONTE LTDA CNPJ 08.778.201/0001-26, que arrematou os itens 12 e 26 pelo valor de R\$ 69.540,00; COMERCIAL CIRÚRGICA RIOCLARENSE LTDA CNPJ 67.729.178/0004-91, que arrematou os itens 13, 15, 21 e 31 pelo valor de R\$ 59.872,00; LUMAR COMÉRCIO DE PRODUTOS FARMACÉUTICOS LTDA CNPJ 49.228.695/0001-52, que arrematou os itens 14 e 18 pelo valor de R\$ 15.696,00; ANBIOTON IMPORTADORA LTDA CNPJ 11.260.846/0001-87, que arrematou o item 16 pelo valor de R\$ 9.000,00; CONQUISTA DISTRIBUIDORA DE MEDICAMENTOS E PRODUTOS HOSPITALARES EIRELI CNPJ 12.418.191/0001-95, que arrematou o item 19 pelo valor de R\$ 40.320,00; R & C DISTRIBUIDORA DE PRODUTOS FARMACÉUTICOS EIRELI ME CNPJ 25.101.524/0001-08, que arrematou o item 22 pelo valor de R\$ 489,50; LIGIA MARIA CARNEIRO ME CNPJ 29.228.930/0001-89, que arrematou os itens 23 e 29 pelo valor de R\$ 72.000,00; INOVAMED HOSPITALAR LTDA CNPJ 12.889.035/0001-02, que arrematou o item 24 pelo valor de R\$ 6.825,60; CIRÚRGICA BIOMÉDICA EIRELI - EPP CNPJ 11.215.901/0001-17, que arrematou o item 28 pelo valor de R\$ 165.960,00; itens 27 declarado deserto e 09 fracassado.

GABINETE DO SENHOR PREFEITO MUNICIPAL ITANHAÉM, 24 DE Maio DE 2.021.

TIAGO RODRIGUES CERVANTES

Prefeito Municipal.

**AVISO DE HOMOLOGAÇÃO/ADJUDICAÇÃO**

Pregão Eletrônico nº. 21/2021, Processo nº. 4.251/2021 visando o: Registro de Preço para possível aquisição de Material Médico Hospitalar e Produtos Diversos, a fim de atender Secretaria de Saúde, U.P.A e Vigilância Sanitária da Prefeitura Municipal de Itanhaém pelo período de 12 meses, com reserva de itens para participação exclusiva de Microempresas, Empresas de Pequeno Porte e Microempreendedor; Tiago Rodrigues Cervantes, Prefeito Municipal de Itanhaém - São Paulo, nos usos das atribuições que lhe são conferidas por Lei, resolve homologar e adjudicar em favor das empresas: VALLEMED COMERCIAL EIRELI EPP CNPJ 27.432.030/0001-23, que arrematou o item 01, 02 e 03, pelo valor de R\$7.803,98; LINK - UP SISTEMAS DE INFORMAÇÃO TECNOLÓGICA LTDA ME CNPJ 10.811.794/0001-27, que arrematou os itens 05, 06, 07 e 08 pelo valor de R\$ 4.439,00; Item 04 fracassado.

GABINETE DO SENHOR PREFEITO MUNICIPAL ITANHAÉM, 20 DE Maio DE 2.021.

TIAGO RODRIGUES CERVANTES

Prefeito Municipal.

**CONSELHO MUNICIPAL DE SAÚDE DE ITANHAÉM****DELIBERAÇÃO 004/2021**

O colegiado do Conselho Municipal de Saúde de Itanhaém, em consonância com a Lei Municipal nº 3660 de 16 de setembro de 2010, na conformidade com, as atribuições do Regimento Interno, em Reunião Extraordinária ocorrida em 12 de maio de 2021, aprovou o Plano de Contingência de Combate as Arboviroses (Dengue, Chikungunya, Zika e Febre Amarela 2021).

**RETIFICAÇÃO DA DELIBERAÇÃO 003/2021**

Faço constar que a Deliberação 003/21, foi retificada o texto, e passo a reger o seguinte termo: O colegiado do Conselho Municipal de Saúde de Itanhaém, em consonância com a Lei Municipal nº 3660 de 16 de setembro de 2010, e, em conformidade com as atribuições do Regimento Interno, em Reunião Extraordinária ocorrida em 03 de maio de 2021, aprovou o Relatório Anual de Gestão 2020, "RAG 2020".

**TAMPINHA SOLIDÁRIA**

Colete as Tampinhas

Leve ao Fundo Social

Fundo Social de SOLIDARIEDADE

TEL: (13) 3427-5068/3426-9907

Os bichinhos ficam felizes

A tampinha vira:

- ração
- remédio
- castração

**SABE AQUELA TAMPINHA DA GARRAFA QUE VOCÊ IRIA JOGAR FORA?**

Agora você pode doá-las para ajudar no bem-estar dos bichinhos de nossa cidade.

PREFEITURA DE ITANHAÉM



4rtecnologia

**PREFEITURA MUNICIPAL ESTAN BALN ITANHAEM**  
**SECRETARIA DA FAZENDA**  
**DEPARTAMENTO CONTÁBIL**

RGF - ANEXO 1 - DEMONSTRATIVO DA DESPESA COM PESSOAL  
Período de Ref.: 01/01/2021 a 30/04/2021 - 1º Quadrimestre (Janeiro à Abril)

Exercício: 2021

Página: 1/2

RGF - ANEXO 1 (LRF, art. 55, inciso I, alínea "a")

R\$ 1,00

CAMPO	DESPESA COM PESSOAL	DESPESAS EXECUTADAS (Últimos 12 meses)						
		LIQUIDADAS						
		1 Mai/2020	2 Jun/2020	3 Jul/2020	4 Ago/2020	5 Set/2020	6 Out/2020	7 Nov/2020
1	<b>DESPESA BRUTA COM PESSOAL (I)</b>	<b>2.985.583,25</b>	<b>19.583.245,32</b>	<b>20.179.882,03</b>	<b>36.352.474,91</b>	<b>19.858.509,88</b>	<b>11.319.329,49</b>	<b>26.069.178,44</b>
2	Pessoal Ativo	310.829,82	17.064.783,85	17.549.213,53	33.762.993,20	17.254.686,55	8.717.432,90	23.389.845,67
3	Vencimento, Vantagens e Outras Despesas Variáveis	306.912,06	14.683.219,30	15.175.206,91	28.952.955,95	14.759.386,88	8.712.898,48	20.886.919,92
4	Obrigações Patronais	3.917,76	2.381.564,55	2.374.006,62	4.810.037,25	2.495.299,67	4.534,42	2.502.925,75
6	<b>Pessoal Inativo e Pensionistas</b>	<b>2.674.753,43</b>	<b>2.518.461,47</b>	<b>2.630.668,50</b>	<b>2.589.481,71</b>	<b>2.603.823,33</b>	<b>2.601.896,59</b>	<b>2.679.332,77</b>
7	Aposentadorias, Reserva e Reformas	2.143.704,04	2.167.485,80	2.230.495,98	2.242.110,90	2.280.261,10	2.263.664,54	2.333.733,24
8	Pensões	326.309,74	346.216,77	400.172,52	347.370,81	323.562,23	338.232,05	345.599,53
9	Outros Benefícios Previdenciários	204.739,65	4.758,90	0,00	0,00	0,00	0,00	0,00
12	<b>DESPESAS NÃO COMPUTADAS (§ 1º do art. 19 da LRF) (II)</b>	<b>2.790.210,50</b>	<b>2.600.369,13</b>	<b>2.916.319,76</b>	<b>2.736.753,60</b>	<b>2.891.835,99</b>	<b>2.705.592,18</b>	<b>2.788.395,19</b>
13	Indenizações por Demissão e Incentivos à Demissão Voluntária	115.457,07	81.907,66	345.651,26	147.271,89	288.012,66	103.695,59	109.062,42
16	Inativos e Pensionistas com Recursos Vinculados	2.674.753,43	2.518.461,47	2.570.668,50	2.589.481,71	2.603.823,33	2.601.896,59	2.679.332,77
17	<b>DESPESA LÍQUIDA COM PESSOAL (III) = (I - II)</b>	<b>195.372,75</b>	<b>16.982.876,19</b>	<b>17.263.562,27</b>	<b>33.615.721,31</b>	<b>16.966.673,89</b>	<b>8.613.737,31</b>	<b>23.280.783,25</b>

CAMPO	DESPESA COM PESSOAL	DESPESAS EXECUTADAS (Últimos 12 meses)						INSCRITAS EM R.P. NÃO PROCESSADOS (b)
		LIQUIDADAS						
		8 Dez/2020	9 Jan/2021	10 Fev/2021	11 Mar/2021	12 Abr/2021	TOTAL (ÚLTIMOS 12 MESES) (a)	
1	<b>DESPESA BRUTA COM PESSOAL (I)</b>	<b>23.670.797,48</b>	<b>28.037.434,40</b>	<b>19.844.493,78</b>	<b>20.215.178,97</b>	<b>22.610.290,54</b>	<b>250.726.398,49</b>	
2	Pessoal Ativo	19.678.035,88	27.810.576,61	17.000.613,97	17.382.365,91	17.187.404,79	217.108.782,68	
3	Vencimento, Vantagens e Outras Despesas Variáveis	14.065.900,52	23.256.566,88	14.525.894,64	14.877.431,17	14.674.172,38	184.877.465,09	
4	Obrigações Patronais	5.612.135,36	4.554.009,73	2.474.719,33	2.504.934,74	2.513.232,41	32.231.317,59	
6	<b>Pessoal Inativo e Pensionistas</b>	<b>3.992.761,60</b>	<b>226.857,79</b>	<b>2.843.879,81</b>	<b>2.832.813,06</b>	<b>5.422.885,75</b>	<b>33.617.615,81</b>	
7	Aposentadorias, Reserva e Reformas	3.464.713,51	207.811,79	2.461.344,71	2.469.705,16	4.697.077,20	28.962.107,97	
8	Pensões	528.048,09	19.046,00	382.535,10	363.107,90	725.808,55	4.446.009,29	
9	Outros Benefícios Previdenciários	0,00	0,00	0,00	0,00	0,00	209.498,55	
12	<b>DESPESAS NÃO COMPUTADAS (§ 1º do art. 19 da LRF) (II)</b>	<b>4.160.087,92</b>	<b>226.857,79</b>	<b>2.843.879,81</b>	<b>3.020.666,39</b>	<b>5.422.885,75</b>	<b>35.103.854,01</b>	
13	Indenizações por Demissão e Incentivos à Demissão Voluntária	167.326,32	0,00	0,00	187.853,33	0,00	1.546.238,20	
16	Inativos e Pensionistas com Recursos Vinculados	3.992.761,60	226.857,79	2.843.879,81	2.832.813,06	5.422.885,75	33.557.615,81	
17	<b>DESPESA LÍQUIDA COM PESSOAL (III) = (I - II)</b>	<b>19.510.709,56</b>	<b>27.810.576,61</b>	<b>17.000.613,97</b>	<b>17.194.512,58</b>	<b>17.187.404,79</b>	<b>215.622.544,48</b>	

CAMPO	APURAÇÃO DO CUMPRIMENTO DO LIMITE LEGAL	VALOR	% SOBRE A RCL AJUSTADA
-------	---	-------	------------------------



4rtecnologia

**PREFEITURA MUNICIPAL ESTAN BALN ITANHAEM**  
**SECRETARIA DA FAZENDA**  
**DEPARTAMENTO CONTÁBIL**

RGF - ANEXO 1 - DEMONSTRATIVO DA DESPESA COM PESSOAL  
Período de Ref.: 01/01/2021 a 30/04/2021 - 1º Quadrimestre (Janeiro à Abril)

Exercício: 2021

Página: 2/2

RGF - ANEXO 1 (LRF, art. 55, inciso I, alínea "a")

R\$ 1,00

CAMPO	APURAÇÃO DO CUMPRIMENTO DO LIMITE LEGAL	VALOR	% SOBRE A RCL AJUSTADA
1	<b>RECEITA CORRENTE LÍQUIDA - RCL (IV)</b>	<b>425.482.156,00</b>	
2	(-) Transferências obrigatórias da União relativas às emendas individuais (art. 166-A, § 1º, da CF) (V)	50.000,00	
3	(-) Transferências obrigatórias da União relativas às emendas de bancada (art. 166, § 16 da CF) (VI)	0,00	
4	<b>= RECEITA CORRENTE LÍQUIDA AJUSTADA PARA CÁLCULO DOS LIMITES DA DESPESA COM PESSOAL (VII) = (IV - V - VI)</b>	<b>425.432.156,00</b>	
5	<b>DESPESA TOTAL COM PESSOAL - DTP (VIII) = (IIIa + IIIb)</b>	<b>215.622.544,48</b>	<b>50,68</b>
6	LIMITE MÁXIMO (incisos I, II e III do art. 20 da LRF) - (54,00%)	229.733.364,24	54,00
7	LIMITE PRUDENCIAL (X) = (0,95 x IX) (parágrafo único do art. 22 da LRF)	218.246.696,03	51,30
8	LIMITE DE ALERTA (XI) = (0,90 x IX) (inciso II do §1º do art. 59 da LRF)	206.760.027,82	48,60

FONTE: Sistema PREFEITURA MUNICIPAL ESTAN BALN ITANHAEM, Unidade Responsável: SECRETARIA DA FAZENDA, Data da emissão: 24/05/2021, e hora de emissão 14:45:50

Nos demonstrativos elaborados no primeiro e no segundo quadrimestre de cada exercício, os valores de restos a pagar não processados inscritos em 31 de dezembro do exercício anterior continuarão a ser informados neste campo. Esses valores não sofrem alteração pelo seu processamento, e somente no caso de cancelamento podem ser excluídos.

Nota:

ITANHAEM, 24 de Maio de 2021.

Ronnie Alexandre de Aleuia  
Secretário da Fazenda

Tiago Rodrigues Cervantes  
Prefeito Municipal

Jusue Batista Gomes  
Controlador Geral  
do Município



4rtecnologia

**PREFEITURA MUNICIPAL ESTAN BALN ITANHAEM**  
**SECRETARIA DA FAZENDA**  
**DEPARTAMENTO CONTÁBIL**

Exercício: 2021

Página: 1/1

**RGF - ANEXO 2 - DEMONSTRATIVO DA DÍVIDA CONSOLIDADA LÍQUIDA**  
**Período de Ref.: 01/01/2021 a 30/04/2021 - 1º Quadrimestre (Janeiro à Abril)**

RGF - Anexo 2 (LRF, art. 55., inciso I, alínea "b")

Em Reais

CAMPO	DÍVIDA CONSOLIDADA	SALDO EXERCÍCIO ANTERIOR	SALDO DO EXERCÍCIO DE 2021		
			Até o 1º Quadrimestre	Até o 2º Quadrimestre	Até o 3º Quadrimestre
<b>1</b>	<b>DÍVIDA CONSOLIDADA - DC (I)</b>	<b>274.034.327,95</b>	<b>275.670.107,66</b>	<b>0,00</b>	<b>0,00</b>
3	Dívida Contratual	98.388.685,21	100.024.464,92	0,00	0,00
4	Empréstimos	23.352.106,01	22.767.377,43	0,00	0,00
5	Internos	23.352.106,01	22.767.377,43	0,00	0,00
11	Parcelamento e Renegociação de Dívidas	75.036.579,20	77.257.087,49	0,00	0,00
13	De Contribuições Previdenciárias	42.742.102,95	45.662.408,23	0,00	0,00
14	De Demais Contribuições Sociais	1.338.625,78	1.316.933,56	0,00	0,00
16	Com Instituição Não Financeira	30.955.850,47	30.277.745,70	0,00	0,00
18	Precatórios Posteriores a 05/05/2000 (Inclusive) - Vencidos e não Pagos	175.645.642,74	175.645.642,74	0,00	0,00
<b>20</b>	<b>DEDUÇÕES (II)</b>	<b>1.558.183,01</b>	<b>23.044.552,97</b>	<b>0,00</b>	<b>0,00</b>
21	Disponibilidade de Caixa <sup>1</sup>	0,00	21.422.024,68	0,00	0,00
22	Disponibilidade de Caixa Bruta	29.335.392,09	39.798.237,21	0,00	0,00
23	(-) Restos a Pagar Processados	37.824.809,01	18.376.212,53	0,00	0,00
24	Demais Haveres Financeiros	1.558.183,01	1.622.528,29	0,00	0,00
<b>25</b>	<b>DÍVIDA CONSOLIDADA LÍQUIDA<sup>2</sup> (DCL) (III) = (I-II)</b>	<b>272.476.144,94</b>	<b>252.625.554,69</b>	<b>0,00</b>	<b>0,00</b>
<b>26</b>	<b>RECEITA CORRENTE LÍQUIDA - RCL (IV)</b>	<b>415.273.849,85</b>	<b>425.482.156,00</b>	<b>0,00</b>	<b>0,00</b>
27	(-) Transferências Obrigatórias da União Relativas às Emendas Individuais (art. 166-A, § 1º, da CF) (V)	50.000,00	50.000,00	0,00	0,00
<b>28</b>	<b>RECEITA CORRENTE LÍQUIDA AJUSTADA PARA PARA CÁLCULO DOS LIMITES DE ENDIVIDAME</b>	<b>415.223.849,85</b>	<b>425.432.156,00</b>	<b>0,00</b>	<b>0,00</b>
29	% da DC sobre a RCL (I/RCL)	66,00	64,80	0,00	0,00
30	% da DCL sobre a RCL (III/RCL)	65,62	59,38	0,00	0,00
31	LIMITE DEFINIDO POR RESOLUÇÃO DO SENADO FEDERAL - 120%	498.268.619,82	510.518.587,20	0,00	0,00
32	LIMITE DE ALERTA (inciso III do § 1º do art. 59 da LRF) - 108%	448.441.757,84	459.466.728,48	0,00	0,00

CAMPO	OUTROS VALORES NÃO INTEGRANTES DA DC	SALDO EXERCÍCIO ANTERIOR	SALDO DO EXERCÍCIO DE 2021		
			Até o 1º Quadrimestre	Até o 2º Quadrimestre	Até o 3º Quadrimestre
3	PASSIVO ATUARIAL	129.112.682,32	129.112.682,32	0,00	0,00
4	INSUFICIÊNCIA FINANCEIRA	8.489.416,92	0,00	0,00	0,00
5	DEPÓSITOS E CONSIGNAÇÕES SEM CONTRAPARTIDA	3.935.430,63	4.179.892,58	0,00	0,00
6	RP NÃO-PROCESSADOS	2.887.416,92	1.470.330,89	0,00	0,00
9	APROPRIAÇÃO DE DEPÓSITOS JUDICIAIS - LC 151/2015	708.027,77	492.052,09	0,00	0,00

1. Se o saldo apurado for negativo, ou seja, se o total da Disponibilidade de Caixa Bruta for menor que Restos a Pagar Processados, esse saldo negativo não deverá ser informado nessa linha, mas sim na linha da "Insuficiência Financeira" no quadro "Outros Valores não Integrantes da Dívida Consolidada". Assim, quando o cálculo de Disponibilidade de Caixa for negativo, o valor dessa linha deverá ser (0) "zero".

2. Refere-se aos precatórios posteriores a 05/05/2000 que, em cumprimento ao disposto no artigo 100 da Constituição Federal, ainda não foram incluídos no orçamento ou constam no orçamento e ainda não foram pagos. Ao final do exercício em que esses precatórios foram incluídos ou deveriam ter sido incluídos, os valores deverão compor a linha "Precatórios Posteriores a 05/05/2000 (inclusive) - Vencidos e não pagos"

ITANHAEM, 24 de Maio de 2021.

Ronnie Alexandre de Aleluia  
Secretário da Fazenda

Tiago Rodrigues Cervantes  
Prefeito Municipal

Josué Batista Gomes  
Controlador Geral  
do Município



4rtecnologia

**PREFEITURA MUNICIPAL ESTAN BALN ITANHAEM**  
**SECRETARIA DA FAZENDA**  
**DEPARTAMENTO CONTÁBIL**

Exercício: 2021

Página: 1/1

**RGF - ANEXO 3 - DEMONSTRATIVO DAS GARANTIAS E CONTRAGARANTIAS DE VALORES**  
**Período de Ref.: 01/01/2021 a 30/04/2021 - 1º Quadrimestre (Janeiro à Abril)**

RGF - Anexo 3 (LRF, art. 55, inciso I, alínea "c" e art. 40, § 1º)

Em Reais

CAMPO	GARANTIAS CONCEDIDAS	SALDO EXERCÍCIO ANTERIOR	SALDO DO EXERCÍCIO DE 2021		
			Até o 1º Quadrimestre	Até o 2º Quadrimestre	Até o 3º Quadrimestre
<b>1</b>	<b>AOS ESTADOS (I)</b>	<b>0,00</b>	<b>0,00</b>	<b>0,00</b>	<b>0,00</b>
2	Em Operações de Crédito Externas	0,00	0,00	0,00	0,00
3	Em Operações de Crédito Internas	0,00	0,00	0,00	0,00
<b>4</b>	<b>AOS MUNICÍPIOS (II)</b>	<b>0,00</b>	<b>0,00</b>	<b>0,00</b>	<b>0,00</b>
5	Em Operações de Crédito Externas	0,00	0,00	0,00	0,00
6	Em Operações de Crédito Internas	0,00	0,00	0,00	0,00
<b>7</b>	<b>ÀS ENTIDADES CONTROLADAS (III)</b>	<b>0,00</b>	<b>0,00</b>	<b>0,00</b>	<b>0,00</b>
8	Em Operações de Crédito Externas	0,00	0,00	0,00	0,00
9	Em Operações de Crédito Internas	0,00	0,00	0,00	0,00
10	POR MEIO DE FUNDOS E PROGRAMAS (IV)	0,00	0,00	0,00	0,00
<b>11</b>	<b>TOTAL GARANTIAS CONCEDIDAS (V) = (I + II + III + IV)</b>	<b>0,00</b>	<b>0,00</b>	<b>0,00</b>	<b>0,00</b>
<b>12</b>	<b>RECEITA CORRENTE LÍQUIDA - RCL (VI)</b>	<b>415.273.849,85</b>	<b>425.482.156,00</b>	<b>0,00</b>	<b>0,00</b>
13	(-) Transferências Obrigatórias da União relativas às Emendas Individuais (art. 166-A, § 1º, da CF) (VII)	50.000,00	50.000,00	0,00	0,00
<b>14</b>	<b>RECEITA CORRENTE LÍQUIDA AJUSTADA PARA CÁLCULO DOS LIMITES DE ENDIVIDAMENTO (</b>	<b>415.223.849,85</b>	<b>425.432.156,00</b>	<b>0,00</b>	<b>0,00</b>
<b>15</b>	<b>% do TOTAL DAS GARANTIAS sobre a RCL AJUSTADA (V/VIII)</b>	<b>0,00</b>	<b>0,00</b>	<b>0,00</b>	<b>0,00</b>
<b>16</b>	<b>LIMITE DEFINIDO POR RESOLUÇÃO DO SENADO FEDERAL - 22%</b>	<b>91.349.246,97</b>	<b>93.595.074,32</b>	<b>0,00</b>	<b>0,00</b>
<b>17</b>	<b>LIMITE DE ALERTA (Inciso III do § 1º do art. 59 da LRF) - 90%</b>	<b>82.214.322,27</b>	<b>84.235.566,89</b>	<b>0,00</b>	<b>0,00</b>

CAMPO	CONTRAGARANTIAS RECEBIDAS	SALDO EXERCÍCIO ANTERIOR	SALDO DO EXERCÍCIO DE 2021		
			Até o 1º Quadrimestre	Até o 2º Quadrimestre	Até o 3º Quadrimestre
<b>1</b>	<b>DOS ESTADOS (IX)</b>	<b>0,00</b>	<b>0,00</b>	<b>0,00</b>	<b>0,00</b>
2	Em Garantia às Operações de Crédito Externas	0,00	0,00	0,00	0,00
3	Em Garantia às Operações de Crédito Internas	0,00	0,00	0,00	0,00
<b>4</b>	<b>DOS MUNICÍPIOS (X)</b>	<b>0,00</b>	<b>0,00</b>	<b>0,00</b>	<b>0,00</b>
5	Em Garantia às Operações de Crédito Externas	0,00	0,00	0,00	0,00
6	Em Garantia às Operações de Crédito Internas	0,00	0,00	0,00	0,00
<b>7</b>	<b>DAS ENTIDADES CONTROLADAS (XI)</b>	<b>0,00</b>	<b>0,00</b>	<b>0,00</b>	<b>0,00</b>
8	Em Garantia às Operações de Crédito Externas	0,00	0,00	0,00	0,00
9	Em Garantia às Operações de Crédito Internas	0,00	0,00	0,00	0,00
10	EM GARANTIAS POR MEIO DE FUNDOS E PROGRAMAS (XII)	0,00	0,00	0,00	0,00
<b>11</b>	<b>TOTAL CONTRAGARANTIAS RECEBIDAS (XIII) = (IX + X + XI + XII)</b>	<b>0,00</b>	<b>0,00</b>	<b>0,00</b>	<b>0,00</b>

## MEDIDAS CORRETIVAS:

FONTE: Sistema PREFEITURA MUNICIPAL ESTAN BALN ITANHAEM, Unidade Responsável: SECRETARIA DA FAZENDA, Emissão: 24/05/2021, às 15:03:24

Nota:

¹ Inclui garantias concedidas por meio de Fundos

ITANHAEM, 24 de Maio de 2021.

**Ronnie Alexandre de Aleluia**  
Secretário da Fazenda

**Tiago Rodrigues Cervantes**  
Prefeito Municipal

**Josué Batista Gomes**  
Controlador Geral  
do Município





4rtecnologia

**PREFEITURA MUNICIPAL ESTAN BALN ITANHAEM**  
**SECRETARIA DA FAZENDA**  
**DEPARTAMENTO CONTÁBIL**

Exercício: 2021

Página: 1/1

RGF - ANEXO 4 - DEMONSTRATIVO DAS OPERAÇÕES DE CRÉDITO  
Período de Ref.: 01/01/2021 a 30/04/2021 - 1º Quadrimestre (Janeiro à Abril)

RGF - Anexo 4 (LRF, art. 55, inciso I, alínea "d" e inciso III alínea "c")

Em Reais

Campo	OPERAÇÕES DE CRÉDITO	VALOR REALIZADO	
		No Quadrimestre de Ref.	Até o Quadrimestre de Ref. (a)
<b>1</b>	<b>Mobiliária</b>	<b>0,00</b>	<b>0,00</b>
2	Interna	0,00	0,00
3	Externa	0,00	0,00
<b>4</b>	<b>Contratual</b>	<b>1.000.000,00</b>	<b>1.000.000,00</b>
<b>5</b>	<b>Interna</b>	<b>1.000.000,00</b>	<b>1.000.000,00</b>
6	Empréstimos	0,00	0,00
7	Aquisição Financiada de Bens e Arrendamento Mercantil Financeiro	1.000.000,00	1.000.000,00
8	Antecipação de Receita pela Venda a Termo de Bens e Serviços	0,00	0,00
9	Assunção, Reconhecimento e Confissão de Dívida (LRF, art. 29, § 1º)	0,00	0,00
10	Operações de crédito não sujeitas do limite para fins de contratação (I)	0,00	0,00
<b>11</b>	<b>Externa</b>	<b>0,00</b>	<b>0,00</b>
12	Empréstimos	0,00	0,00
13	Aquisição Financiada de Bens e Arrendamento Mercantil Financeiro	0,00	0,00
14	Antecipações de Receitas pela Venda a Termo de Bens e Serviços	0,00	0,00
15	Assunção, Reconhecimento e Confissão de Dívidas (LRF, art. 29, § 1º)	0,00	0,00
16	Operações de crédito não sujeitas do limite para fins de contratação (II)	0,00	0,00
<b>17</b>	<b>TOTAL (III)</b>	<b>1.000.000,00</b>	<b>1.000.000,00</b>

Campo	APURAÇÃO DO CUMPRIMENTO DOS LIMITES	VALOR	% SOBRE A RCL
<b>1</b>	<b>RECEITA CORRENTE LÍQUIDA - RCL (IV)</b>	<b>425.482.156,00</b>	
2	(-) Transferências Obrigatórias da União relativas às Emendas Individuais (art. 166-A, § 1º, da CF) (V)	50.000,00	
<b>3</b>	<b>RECEITA CORRENTE LÍQUIDA AJUSTADA PARA CÁLCULO DOS LIMITES DE ENDIVIDAMENTO (VI) = (IV-V)</b>	<b>425.432.156,00</b>	
4	OPERAÇÕES VEDADAS (VII)	0,00	0,00
<b>5</b>	<b>TOTAL CONSIDERADO PARA FINS DA APURAÇÃO DO CUMPRIMENTO DO LIMITE (VIII) = (IIIa + VII - Ia - IIa)</b>	<b>1.000.000,00</b>	<b>0,24</b>
<b>6</b>	<b>LIMITE GERAL DEFINIDO POR RESOLUÇÃO DO SENADO FEDERAL PARA AS OPERAÇÕES DE CRÉDITO INTERNAS E EXTERNAS - 16%</b>	<b>68.069.144,96</b>	<b>16,00</b>
<b>7</b>	<b>LIMITE DE ALERTA (Inciso III do § 1º do art. 59, da LRF) - 90%</b>	<b>61.262.230,46</b>	<b>14,40</b>
8	OPERAÇÃO DE CRÉDITO POR ANTECIPAÇÃO DA RECEITA ORÇAMENTÁRIA	0,00	0,00
<b>9</b>	<b>LIMITE DEFINIDO POR RESOLUÇÃO DO SENADO FEDERAL PARA AS OPERAÇÕES DE CRÉDITO POR ANTECIPAÇÃO DA RECEITA ORÇAMENTÁRIA - 7%</b>	<b>29.780.250,92</b>	<b>7,00</b>

Campo	OUTRAS OPERAÇÕES QUE INTEGRAM A DÍVIDA CONSOLIDADA	VALOR REALIZADO	
		No Quadrimestre de Ref.	Até o Quadrimestre de Ref. (a)
<b>1</b>	<b>Parcelamentos de Dívida</b>	<b>2.920.305,28</b>	<b>45.662.408,23</b>
2	Tributos	0,00	0,00
3	Contribuições Previdenciárias	2.920.305,28	45.662.408,23
4	FGTS	0,00	0,00
5	Operações de reestruturação e recomposição do principal de dívidas	0,00	0,00

FONTE: Sistema PREFEITURA MUNICIPAL ESTAN BALN ITANHAEM, Unidade Responsável: SECRETARIA DA FAZENDA, Emissão: 24/05/2021, às 15:05:32

Notas:

<sup>1</sup> Conforme Manual de Instrução de Pleitos - MIP STN/COPEM, essas operações podem ser contratadas mesmo que não haja margem disponível nos limites. No entanto, uma vez contratadas, os fluxos de tais operações terão seus efeitos contabilizados para fins da contratação de outras operações de crédito.

ITANHAEM, 24 de Maio de 2021.

  
**Ronnie Alexandre de Aleluia**  
Secretário da Fazenda

  
**Tiago Rodrigues Ceryantes**  
Prefeito Municipal

  
**Josue Batista Gomes**  
Controlador Geral do Município



4rtecnologia

**PREFEITURA MUNICIPAL ESTAN BALN ITANHAEM**  
**SECRETARIA DA FAZENDA**  
**DEPARTAMENTO CONTÁBIL**

Exercício: 2021

Página: 1 / 1

RGF - ANEXO 6 - DEMONSTRATIVO SIMPLIFICADO DO RELATÓRIO DE GESTÃO FISCAL  
Período de Ref.: 01/01/2021 a 30/04/2021 - 1º Quadrimestre (Janeiro à Abril)

LRF, art. 48 - Anexo 6

Em Reais

CAMPO	RECEITA CORRENTE LÍQUIDA	Valor Até o Bimestre
1	Receita Corrente Líquida	425.482.156,00
2	Receita Corrente Líquida Ajustada para Cálculo dos Limites de Endividamento	425.432.156,00
3	Receita Corrente Líquida Ajustada para Cálculo dos Limites da Despesa com Pessoal	425.432.156,00

CAMPO	DESPESA COM PESSOAL	Valor	% Sobre a RCL
1	Despesa Total com Pessoal - DTP	215.622.544,48	50,68
2	Limite Máximo (incisos I, II e III, art. 20 da LRF) - (54%)	229.733.364,24	54,00
3	Limite Prudencial (parágrafo único, art. 22 da LRF) - (51,30%)	218.246.696,03	51,30
4	Limite de Alerta (inciso II do §1º do art. 59 da LRF) - (48,60%)	206.760.027,82	48,60

CAMPO	DÍVIDA CONSOLIDADA	Valor	% Sobre a RCL
1	Dívida Consolidada Líquida	252.625.554,69	59,38
2	Limite Definido por Resolução do Senado Federal	510.518.587,20	120,00

CAMPO	GARANTIA DE VALORES	Valor	% Sobre a RCL
1	Total das Garantias Concedidas	0,00	0,00
2	Limite Definido por Resolução do Senado Federal	93.595.074,32	22,00

CAMPO	OPERAÇÕES DE CRÉDITO	Valor	% Sobre a RCL
1	Operações de Crédito Internas e Externas	1.000.000,00	0,23
2	Limite Definido pelo Senado Federal para Operações de Crédito Externas e Internar	68.069.144,96	16,00
3	Operações de Crédito por Antecipação da Receita	0,00	0,00
4	Limite Definido pelo Senado Federal para Operações de Crédito por Antecipação da Receita	29.780.250,92	7,00

CAMPO	RESTOS A PAGAR	Restos a Pagar Empenhados e Não Liquidados do Exercício	Disponibilidade de Caixa Líquida (Após a Inscrição em Restos a Pagar Não Processados do Exercício)
1	Valor Total	0,00	0,00

ITANHAEM, 24 de Maio de 2021.

**Ronnie Alexandre de Aleluia**  
 Secretário da Fazenda

**Tiago Rodrigues Cervantes**  
 Prefeito Municipal

**Josué Batista Gomes**  
 Controlador Geral  
 do Município



4rtecnologia

PREFEITURA MUNICIPAL ESTAN BALN ITANHAEM  
SECRETARIA DA FAZENDA

DEPARTAMENTO CONTÁBIL

RREO - ANEXO 1 - BALANÇO ORÇAMENTÁRIO

Período de Ref.: 01/01/2021 a 30/04/2021 - 2º Bimestre (Março/Abril)

Exercício: 2021

Página: 1/3

RREO - Anexo 1 (LRF, Art. 52, inciso I, alíneas "a" e "b" do inciso II e § 1º)

Em Reais

CAMPO	RECEITAS	PREVISÃO INICIAL	PREVISÃO ATUALIZADA (a)	RECEITAS REALIZADAS				SALDO (a-c)
				NO BIMESTRE (b)	% (b/a)	ATÉ O BIMESTRE (c)	% (c/a)	
1	RECEITAS (EXCETO INTRA-ORÇAMENTÁRIAS)(1)	457.711.545,00	457.711.545,00	74.936.533,37	16,37	175.125.749,09	38,26	282.585.795,91
2	RECEITAS CORRENTES	418.205.545,00	418.205.545,00	72.769.735,97	17,40	170.663.870,49	40,81	247.541.674,51
3	IMPOSTOS, TAXAS E CONTRIBUIÇÕES DE MELHORIAS	182.750.200,00	182.750.200,00	24.542.081,21	13,43	69.147.040,55	37,84	113.603.159,45
4	Impostos	139.370.000,00	139.370.000,00	19.750.474,84	14,17	53.278.863,42	38,23	86.091.136,58
5	Taxas	42.193.200,00	42.193.200,00	4.724.149,85	11,20	15.708.889,15	37,23	26.484.310,85
6	Contribuição de Melhoria	1.187.000,00	1.187.000,00	67.456,52	5,68	159.287,98	13,42	1.027.712,02
7	CONTRIBUIÇÕES	20.249.500,00	20.249.500,00	6.082.852,67	30,04	14.449.669,76	71,36	5.799.830,24
8	Contribuições Sociais	11.719.500,00	11.719.500,00	4.023.851,31	34,33	10.190.537,16	86,95	1.528.962,84
11	Contribuição para o Custeio do Serviço de Iluminação Pública	8.530.000,00	8.530.000,00	2.059.001,36	24,14	4.259.132,60	49,93	4.270.867,40
12	RECEITA PATRIMONIAL	1.220.650,00	1.220.650,00	135.215,85	11,08	144.767,70	11,86	1.075.882,30
14	Valores Mobiliários	1.220.650,00	1,220,650,00	135.215,85	11,08	144.767,70	11,86	1.075.882,30
22	RECEITA DE SERVIÇOS	331.600,00	331.600,00	19.590,26	5,91	61.024,64	18,40	270.575,36
23	Serviços Administrativos e Comerciais Gerais	1.600,00	1.600,00	0,00	0,00	0,00	0,00	1.600,00
24	Serviços e Atividades Referentes à Navegação e ao Transporte	300.000,00	300.000,00	19.590,26	6,53	61.024,64	20,34	238.975,36
27	Outros Serviços	30.000,00	30.000,00	0,00	0,00	0,00	0,00	30.000,00
28	TRANSFERÊNCIAS CORRENTES	210.460.595,00	210.460.595,00	41.235.570,53	19,59	84.038.283,82	39,93	126.422.311,18
29	Transferências da União e de suas Entidades	80.192.037,00	80.192.037,00	13.315.395,74	16,60	29.118.356,21	36,31	51.073.680,79
30	Transferências dos Estados e do Distrito Federal e de suas Entidades	42.428.558,00	42.428.558,00	8.528.833,52	20,10	17.475.003,11	41,19	24.953.554,89
31	Transferências dos Municípios e de suas Entidades	1.080.000,00	1.080.000,00	180.000,00	16,67	360.000,00	33,33	720.000,00
33	Transferências de Outras Instituições Públicas	86.730.000,00	86.730.000,00	19.204.551,27	22,14	37.071.554,50	42,74	49.658.445,50
35	Transferências de Pessoas Físicas	30.000,00	30.000,00	6.790,00	22,63	13.370,00	44,57	16.630,00
37	OUTRAS RECEITAS CORRENTES	3.193.000,00	3.193.000,00	754.425,45	23,63	2.823.084,02	88,41	369.915,98
38	Multas Administrativas, Contratuais e Judiciais	868.000,00	868.000,00	193.914,71	22,34	1.011.146,74	116,49	-143.146,74
39	Indenizações, Restituições e Ressarcimentos	95.000,00	95.000,00	129.054,37	135,85	389.728,67	410,24	-294.728,67
41	Demais Receitas Correntes	2.230.000,00	2.230.000,00	431.456,37	19,35	1.422.208,61	63,78	807.791,39
42	RECEITAS DE CAPITAL	39.506.000,00	39.506.000,00	2.166.797,40	5,48	4.461.878,60	11,29	35.044.121,40
43	OPERAÇÕES DE CRÉDITO	26.700.000,00	26.700.000,00	1.167.625,29	4,37	2.263.010,32	8,48	24.436.989,68
44	Operações de Crédito - Mercado Interno	26.700.000,00	26.700.000,00	1.167.625,29	4,37	2.263.010,32	8,48	24.436.989,68
46	ALIENAÇÃO DE BENS	320.000,00	320.000,00	0,00	0,00	0,00	0,00	320.000,00
47	Alienação de Bens Móveis	320.000,00	320.000,00	0,00	0,00	0,00	0,00	320.000,00
51	TRANSFERÊNCIAS DE CAPITAL	12.486.000,00	12.486.000,00	999.172,11	8,00	2.198.868,28	17,61	10.287.131,72
52	Transferências da União e de suas Entidades	7.746.000,00	7.746.000,00	382.000,00	4,93	382.000,00	4,93	7.364.000,00
53	Transferências dos Estados e do Distrito Federal e de suas Entidades	2.740.000,00	2.740.000,00	617.172,11	22,52	1.816.868,28	66,31	923.131,72
56	Transferências de Outras Instituições Públicas	2.000.000,00	2.000.000,00	0,00	0,00	0,00	0,00	2.000.000,00

**PREFEITURA MUNICIPAL ESTAN BALN ITANHAEM  
SECRETARIA DA FAZENDA**

DEPARTAMENTO CONTÁBIL

RREO - ANEXO 1 - BALANÇO ORÇAMENTÁRIO

Período de Ref.: 01/01/2021 a 30/04/2021 - 2º Bimestre (Março/Abril)

Exercício: 2021

Página: 2/3

RREO - Anexo 1 (LRF, Art. 52, inciso I, alíneas "a" e "b" do inciso II e § 1º)

Em Reais

CAMPO	RECEITAS	PREVISÃO INICIAL	PREVISÃO ATUALIZADA (a)	RECEITAS REALIZADAS				SALDO (a-c)
				NO BIMESTRE (b)	% (b/a)	ATÉ O BIMESTRE (c)	% (c/a)	
65	RECEITAS INTRA-ORÇAMENTÁRIAS (II)	15.312.500,00	15.312.500,00	4.996.361,65	32,63	16.576.218,78	108,25	-1.263.718,78
66	SUBTOTAL DAS RECEITAS (III) = (I + II)	473.024.045,00	473.024.045,00	79.932.895,02	16,90	191.701.967,87	40,53	281.322.077,13
67	OPERAÇÕES DE CRÉDITO/REFINANCIAMENTO (IV)	0,00	0,00	0,00	0,00	0,00	0,00	0,00
74	TOTAL DAS RECEITAS (V) = (III+IV)	473.024.045,00	473.024.045,00	79.932.895,02	16,90	191.701.967,87	40,53	281.322.077,13
75	DÉFICIT (VI) <sup>1</sup>					0,00		
76	TOTAL COM DÉFICIT (VII) = (V+VI)	473.024.045,00	473.024.045,00	79.932.895,02	16,90	191.701.967,87	40,53	281.322.077,13
77	SALDO DE EXERCÍCIOS ANTERIORES	0,00	0,00			0,00		

CAMPO	DESPESAS	DOTAÇÃO INICIAL (d)	DOTAÇÃO ATUALIZADA (e)	DESPESAS EMPENHADAS		SALDO A EMPENHAR (g) = (e-f)	DESPESAS LIQUIDADAS		SALDO A LIQUIDAR (i) = (e-h)	DESPESAS PAGAS ATÉ O BIMESTRE (j)	INSCRITAS EM RP NÃO PROCESSADOS (k)
				NO BIMESTRE	ATÉ O BIMESTRE (f)		NO BIMESTRE	ATÉ O BIMESTRE (h)			
1	DESPESAS (EXCETO INTRA-ORÇAMENTÁRIAS)(VIII)	452.472.045,00	457.298.008,40	73.820.673,34	208.520.509,62	248.777.498,78	79.294.617,38	162.053.381,13	295.244.627,27	133.165.127,60	
2	DESPESAS CORRENTE	355.507.270,00	362.634.233,40	57.790.169,65	174.610.474,08	188.023.759,32	67.449.278,48	141.410.620,51	221.223.612,89	115.365.610,69	
3	PESSOAL E ENCARGOS SOCIAIS	202.509.500,00	202.349.500,00	37.189.088,57	84.330.460,95	118.019.039,05	39.876.017,65	84.301.063,75	118.048.416,25	66.842.404,42	
4	JUROS E ENCARGOS DA DÍVIDA	1.350.000,00	1.350.000,00	392.361,06	733.510,62	616.489,38	392.361,06	733.510,62	616.489,38	563.975,06	
5	OUTRAS DESPESAS CORRENTES	151.647.770,00	158.934.733,40	20.208.720,02	89.546.502,51	69.388.230,89	27.180.899,77	56.376.026,14	102.558.707,26	47.959.151,21	
6	DESPESAS DE CAPITAL	94.964.775,00	92.663.775,00	16.030.503,69	33.910.035,54	58.753.739,46	11.845.338,90	20.642.760,62	72.021.014,38	17.799.516,91	
7	INVESTIMENTOS	54.201.000,00	57.835.000,00	10.267.444,31	19.958.504,77	37.876.495,23	5.507.346,06	6.978.696,54	50.856.303,46	4.683.414,20	
9	AMORTIZAÇÃO DA DÍVIDA	40.763.775,00	34.828.775,00	5.763.059,38	13.951.530,77	20.877.244,23	6.337.992,84	13.664.064,08	21.164.710,92	13.116.102,71	
10	RESERVA DE CONTINGÊNCIA	2.000.000,00	2.000.000,00			2.000.000,00			2.000.000,00		
11	DESPESAS INTRA-ORÇAMENTÁRIAS (IX)	19.428.000,00	19.438.000,00	4.254.976,59	8.944.254,64	10.493.745,36	4.254.976,59	8.944.254,64	10.493.745,36	6.711.021,27	
12	SUBTOTAL DAS DESPESAS (X) = (VIII+IX)	471.900.045,00	476.736.008,40	78.075.649,93	217.464.764,26	259.271.244,14	83.549.593,97	170.997.635,77	305.738.372,63	139.876.148,87	
13	AMORTIZAÇÃO DA DÍVIDA/REFINANCIAMENTO (XI)	0,00	0,00	0,00	0,00	0,00	0,00	0,00	0,00	0,00	
20	TOTAL DAS DESPESAS (XII) = (X+XI)	471.900.045,00	476.736.008,40	78.075.649,93	217.464.764,26	259.271.244,14	83.549.593,97	170.997.635,77	305.738.372,63	139.876.148,87	
21	SUPERÁVIT (XIII)				0,00			20.704.332,10		51.825.819,00	
22	TOTAL COM SUPERÁVIT (XIV) = (XII+XIII)	471.900.045,00	476.736.008,40	78.075.649,93	217.464.764,26		83.549.593,97	191.701.967,87		191.701.967,87	
23	RESERVA DO RPPS	1.124.000,00	1.124.000,00			1.124.000,00			1.124.000,00		

CAMPO	RECEITAS INTRA-ORÇAMENTÁRIAS	PREVISÃO INICIAL	PREVISÃO ATUALIZADA (a)	RECEITAS REALIZADAS				SALDO (a-c)
				NO BIMESTRE (b)	% (b/a)	ATÉ O BIMESTRE (c)	% (c/a)	
1	RECEITAS (INTRA-ORÇAMENTÁRIAS) (II)	15.312.500,00	15.312.500,00	4.996.361,65	32,63	16.576.218,78	108,25	-1.263.718,78
2	RECEITAS CORRENTES	15.312.500,00	15.312.500,00	4.996.361,65	32,63	16.576.218,78	108,25	-1.263.718,78
7	CONTRIBUIÇÕES	15.312.500,00	15.312.500,00	4.996.361,65	32,63	16.576.218,78	108,25	-1.263.718,78
8	Contribuições Sociais	15.312.500,00	15.312.500,00	4.996.361,65	32,63	16.576.218,78	108,25	-1.263.718,78

**PREFEITURA MUNICIPAL ESTAN BALN ITANHAEM  
SECRETARIA DA FAZENDA**

DEPARTAMENTO CONTÁBIL

RREO - ANEXO 1 - BALANÇO ORÇAMENTÁRIO

Período de Ref.: 01/01/2021 a 30/04/2021 - 2º Bimestre (Março/Abril)

Exercício: 2021

Página: 3/3

RREO - Anexo 1 (LRF, Art. 52, inciso I, alíneas "a" e "b" do inciso II e § 1º)

Em Reais

CAMPO	DESPESAS INTRA-ORÇAMENTÁRIAS	DOTAÇÃO INICIAL (d)	DOTAÇÃO ATUALIZADA (e)	DESPESAS EMPENHADAS		SALDO A EMPENHAR (g) = (e-f)	DESPESAS LIQUIDADAS		SALDO A LIQUIDAR (i) = (e-h)	DESPESAS PAGAS ATÉ O BIMESTRE (j)	INSCRITAS EM RP NÃO PROCESSADOS (k)
				NO BIMESTRE	ATÉ O BIMESTRE (f)		NO BIMESTRE	ATÉ O BIMESTRE (h)			
1	DESPESAS (INTRA-ORÇAMENTÁRIAS) (IX)	19.428.000,00	19.438.000,00	4.254.976,59	8.944.254,64	10.493.745,36	4.254.976,59	8.944.254,64	10.493.745,36	6.711.021,27	
2	DESPESAS CORRENTE	19.428.000,00	19.438.000,00	4.254.976,59	8.944.254,64	10.493.745,36	4.254.976,59	8.944.254,64	10.493.745,36	6.711.021,27	
3	PESSOAL E ENCARGOS SOCIAIS	19.428.000,00	19.438.000,00	4.254.976,59	8.944.254,64	10.493.745,36	4.254.976,59	8.944.254,64	10.493.745,36	6.711.021,27	

FONTE: Sistema PREFEITURA MUNICIPAL ESTAN BALN ITANHAEM, Unidade Responsável: SECRETARIA DA FAZENDA, Emissão: 24/05/2021, às 14:19:15

1. O Déficit será apurado pela diferença entre a receita realizada e a despesa liquidada nos cinco primeiros bimestres e a despesa empenhada no último bimestre.

NOTA:

ITANHAEM, 24 de Maio de 2021.

  
Ronnie Alexandre de Azeiteiro  
Secretário da Fazenda

  
Tiago Rodrigues Ceryantes  
Prefeito Municipal

  
Josué Batista Gomes  
Controlador Geral do Município



Artecnologia

**PREFEITURA MUNICIPAL ESTAN BALN ITANHAEM  
SECRETARIA DA FAZENDA  
DEPARTAMENTO CONTÁBIL**

Exercício: 2021

Página: 1/3

**RREO - ANEXO 2 - DEMONSTRATIVO DA EXECUÇÃO DAS DESPESAS POR FUNÇÃO/SUBFUNÇÃO**  
 Período de Ref.: 01/01/2021 a 30/04/2021 - 2º Bimestre (Março/Abril)

RREO - Anexo 2 (LRF, Art. 52, inciso II, alínea "c")

Em Reais

CAMPO	CÓD.	FUNÇÃO/SUBFUNÇÃO	DOTAÇÃO INICIAL	DOTAÇÃO ATUALIZADA (a)	DESPESAS EMPENHADAS			SALDO A EMPENHAR (c) = (a-b)	DESPESAS LIQUIDADAS			SALDO A LIQUIDAR (e) = (a-d)
					NO BIMESTRE	ATÉ O BIMESTRE (b)	% (b/total b)		NO BIMESTRE	ATÉ O BIMESTRE (d)	% (d/total d)	
<b>1</b>		<b>DESPESAS (EXCETO INTRA-ORÇAMENTÁRIAS) (I)</b>	<b>452.472.045,00</b>	<b>457.298.008,40</b>	<b>73.820.673,34</b>	<b>208.520.509,62</b>	<b>95,89</b>	<b>248.777.498,78</b>	<b>79.294.617,38</b>	<b>162.053.381,13</b>	<b>94,77</b>	<b>295.244.627,27</b>
<b>2</b>	<b>01</b>	<b>Legislativa</b>	<b>10.800.000,00</b>	<b>10.800.000,00</b>	<b>1.704.459,64</b>	<b>3.396.637,10</b>	<b>1,56</b>	<b>7.403.362,90</b>	<b>1.424.728,30</b>	<b>2.656.173,25</b>	<b>1,55</b>	<b>8.143.826,75</b>
3	01.031	Ação Legislativa	10.800.000,00	10.800.000,00	1.704.459,64	3.396.637,10	1,56	7.403.362,90	1.424.728,30	2.656.173,25	1,55	8.143.826,75
<b>17</b>	<b>04</b>	<b>Administração</b>	<b>32.532.520,00</b>	<b>32.517.520,00</b>	<b>5.726.755,94</b>	<b>18.455.985,04</b>	<b>8,49</b>	<b>14.061.534,96</b>	<b>6.073.239,47</b>	<b>14.611.522,71</b>	<b>8,54</b>	<b>17.905.997,29</b>
19	04.122	FU04 - Administração Geral	30.462.520,00	30.552.520,00	5.464.691,60	17.731.551,04	8,15	12.820.968,96	5.836.308,29	13.913.595,42	8,14	16.638.924,58
21	04.124	Controle Interno	818.000,00	803.000,00	141.374,01	342.348,43	0,16	460.651,57	141.075,01	341.348,43	0,20	461.651,57
28	04.131	Comunicação Social	1.252.000,00	1.162.000,00	120.690,33	382.085,57	0,18	779.914,43	95.856,17	356.578,86	0,21	805.421,14
<b>36</b>	<b>06</b>	<b>Segurança Pública</b>	<b>8.410.000,00</b>	<b>8.900.000,00</b>	<b>2.394.799,77</b>	<b>5.664.281,00</b>	<b>2,60</b>	<b>3.235.719,00</b>	<b>2.266.607,34</b>	<b>5.058.044,30</b>	<b>2,96</b>	<b>3.841.955,70</b>
38	06.182	Defesa Civil	8.410.000,00	8.900.000,00	2.394.799,77	5.664.281,00	2,60	3.235.719,00	2.266.607,34	5.058.044,30	2,96	3.841.955,70
<b>47</b>	<b>08</b>	<b>Assistência Social</b>	<b>6.554.000,00</b>	<b>6.894.000,00</b>	<b>1.449.889,15</b>	<b>4.361.918,62</b>	<b>2,01</b>	<b>2.532.081,38</b>	<b>1.284.392,86</b>	<b>2.530.859,88</b>	<b>1,48</b>	<b>4.363.140,12</b>
48	08.241	Assistência ao Idoso	80.000,00	80.000,00	0,00	0,00	0,00	80.000,00	0,00	0,00	0,00	80.000,00
50	08.243	Assistência à Criança e ao Adolescente	168.000,00	168.000,00	28.483,01	51.642,28	0,02	116.357,72	28.483,01	51.642,28	0,03	116.357,72
51	08.244	Assistência Comunitária	5.781.000,00	6.121.000,00	1.298.021,72	3.899.888,56	1,79	2.221.111,44	1.132.525,43	2.068.829,82	1,21	4.052.170,18
52	08.122	FU08 - Administração Geral	525.000,00	525.000,00	123.384,42	410.387,78	0,19	114.612,22	123.384,42	410.387,78	0,24	114.612,22
<b>54</b>	<b>09</b>	<b>Previdência Social</b>	<b>29.008.000,00</b>	<b>29.008.000,00</b>	<b>6.122.061,59</b>	<b>12.957.356,71</b>	<b>5,96</b>	<b>16.050.643,29</b>	<b>8.920.524,28</b>	<b>12.676.565,40</b>	<b>7,41</b>	<b>16.331.434,60</b>
55	09.271	Previdência Básica	2.000.000,00	2.000.000,00	235.045,81	731.404,45	0,34	1.268.595,55	235.045,81	731.404,45	0,43	1.268.595,55
56	09.272	Previdência do Regime Estatutário	27.008.000,00	27.008.000,00	5.887.015,78	12.225.952,26	5,62	14.782.047,74	8.685.478,47	11.945.160,95	6,99	15.062.839,05
<b>61</b>	<b>10</b>	<b>Saúde</b>	<b>86.723.500,00</b>	<b>86.593.500,00</b>	<b>15.550.430,06</b>	<b>43.711.538,61</b>	<b>20,10</b>	<b>42.881.961,39</b>	<b>15.768.490,25</b>	<b>34.473.230,84</b>	<b>20,16</b>	<b>52.120.269,16</b>
62	10.301	Atenção Básica	17.830.000,00	17.590.000,00	5.068.089,11	10.358.057,66	4,76	7.231.942,34	4.161.542,22	8.547.836,18	5,00	9.042.163,82
63	10.302	Assistência Hospitalar e Ambulatorial	52.109.500,00	52.379.500,00	7.970.325,35	25.451.207,10	11,70	26.928.292,90	8.953.876,79	18.560.223,85	10,85	33.819.276,15
64	10.303	Suporte Profilático e Terapêutico	699.000,00	849.000,00	103.136,00	305.792,99	0,14	543.207,01	201.436,22	274.537,69	0,16	574.462,31
66	10.305	Vigilância Epidemiológica	3.525.000,00	3.695.000,00	487.703,26	1.291.563,77	0,59	2.403.436,23	477.456,05	1.156.643,83	0,68	2.538.356,17
68	10.122	FU10 - Administração Geral	12.560.000,00	12.080.000,00	1.921.176,34	6.304.917,09	2,90	5.775.082,91	1.974.178,97	5.933.989,29	3,47	6.146.010,71
<b>70</b>	<b>11</b>	<b>Trabalho</b>	<b>790.000,00</b>	<b>845.000,00</b>	<b>97.410,08</b>	<b>291.312,48</b>	<b>0,13</b>	<b>553.687,52</b>	<b>118.851,14</b>	<b>273.859,39</b>	<b>0,16</b>	<b>571.140,61</b>
72	11.332	Relações de Trabalho	790.000,00	845.000,00	97.410,08	291.312,48	0,13	553.687,52	118.851,14	273.859,39	0,16	571.140,61
<b>77</b>	<b>12</b>	<b>Educação</b>	<b>149.985.250,00</b>	<b>149.930.250,00</b>	<b>17.937.477,93</b>	<b>52.274.061,23</b>	<b>24,04</b>	<b>97.656.188,77</b>	<b>19.735.209,45</b>	<b>44.397.531,74</b>	<b>25,96</b>	<b>105.532.718,26</b>
78	12.361	E ensino Fundamental	105.552.250,00	105.552.250,00	14.305.159,99	38.855.936,71	17,87	66.696.313,29	14.563.223,11	33.481.565,50	19,58	72.070.684,50
79	12.362	E ensino Médio	1.349.000,00	1.349.000,00	0,00	0,00	0,00	1.349.000,00	0,00	0,00	0,00	1.349.000,00
80	12.363	E ensino Profissional	55.000,00	0,00	0,00	0,00	0,00	0,00	0,00	0,00	0,00	0,00
81	12.364	E ensino Superior	3.000.000,00	3.000.000,00	0,00	0,00	0,00	3.000.000,00	0,00	0,00	0,00	3.000.000,00
82	12.365	Educação Infantil	37.914.000,00	37.914.000,00	3.566.499,38	12.506.323,50	5,75	25.407.676,50	4.981.167,78	10.566.665,22	6,18	27.347.334,78
83	12.366	Educação de Jovens e Adultos	960.000,00	960.000,00	64.059,36	125.594,18	0,06	834.405,82	64.059,36	125.594,18	0,07	834.405,82
84	12.367	Educação Especial	245.000,00	245.000,00	0,00	0,00	0,00	245.000,00	0,00	0,00	0,00	245.000,00
87	12.999	FU12 - Demais Subfunções	910.000,00	910.000,00	1.759,20	786.206,84	0,36	123.793,16	126.759,20	223.706,84	0,13	686.293,16
<b>88</b>	<b>13</b>	<b>Cultura</b>	<b>1.293.000,00</b>	<b>1.293.000,00</b>	<b>230.997,32</b>	<b>557.450,65</b>	<b>0,26</b>	<b>735.549,35</b>	<b>219.130,32</b>	<b>524.342,27</b>	<b>0,31</b>	<b>768.657,73</b>
90	13.392	Difusão Cultural	1.293.000,00	1.293.000,00	230.997,32	557.450,65	0,26	735.549,35	219.130,32	524.342,27	0,31	768.657,73
<b>99</b>	<b>15</b>	<b>Urbanismo</b>	<b>67.549.000,00</b>	<b>71.398.000,00</b>	<b>14.826.658,06</b>	<b>42.272.864,74</b>	<b>19,44</b>	<b>29.125.135,26</b>	<b>13.845.659,08</b>	<b>24.158.353,04</b>	<b>14,13</b>	<b>47.239.646,96</b>



Artecnologia

PREFEITURA MUNICIPAL ESTAN BALN ITANHAEM  
SECRETARIA DA FAZENDA  
DEPARTAMENTO CONTÁBIL

Exercício: 2021

Página: 2/3

RREO - ANEXO 2 - DEMONSTRATIVO DA EXECUÇÃO DAS DESPESAS POR FUNÇÃO/SUBFUNÇÃO  
Período de Ref.: 01/01/2021 a 30/04/2021 - 2º Bimestre (Março/Abril)

RREO - Anexo 2 (LRF, Art. 52, inciso II, alínea "c")

Em Reais

CAMPO	CÓD.	FUNÇÃO/SUBFUNÇÃO	DOTAÇÃO INICIAL	DOTAÇÃO ATUALIZADA (a)	DESPESAS EMPENHADAS			SALDO A EMPENHAR (c) = (a-b)	DESPESAS LIQUIDADAS			SALDO A LIQUIDAR (e) = (a-d)
					NO BIMESTRE	ATÉ O BIMESTRE (b)	% (b/total b)		NO BIMESTRE	ATÉ O BIMESTRE (d)	% (d/total d)	
100	15.451	Infra-Estrutura Urbana	37.178.000,00	41.027.000,00	7.902.197,63	17.549.875,54	8,07	23.477.124,46	5.223.583,07	7.263.586,23	4,25	33.763.413,77
101	15.452	Serviços Urbanos	30.371.000,00	30.371.000,00	6.924.460,43	24.722.989,20	11,37	5.648.010,80	8.622.076,01	16.894.766,81	9,88	13.476.233,19
<b>105</b>	<b>16</b>	<b>Habitação</b>	<b>1.317.000,00</b>	<b>1.317.000,00</b>	<b>58.340,69</b>	<b>152.812,56</b>	<b>0,07</b>	<b>1.164.187,44</b>	<b>58.340,69</b>	<b>152.812,56</b>	<b>0,09</b>	<b>1.164.187,44</b>
107	16.482	Habitação Urbana	1.317.000,00	1.317.000,00	58.340,69	152.812,56	0,07	1.164.187,44	58.340,69	152.812,56	0,09	1.164.187,44
<b>110</b>	<b>17</b>	<b>Saneamento</b>	<b>1.700.000,00</b>	<b>1.700.000,00</b>	<b>0,03</b>	<b>50,67</b>	<b>0,00</b>	<b>1.699.949,33</b>	<b>0,03</b>	<b>50,67</b>	<b>0,00</b>	<b>1.699.949,33</b>
112	17.512	Saneamento Básico Urbano	1.700.000,00	1.700.000,00	0,03	50,67	0,00	1.699.949,33	0,03	50,67	0,00	1.699.949,33
<b>115</b>	<b>18</b>	<b>Gestão Ambiental</b>	<b>761.000,00</b>	<b>1.002.963,40</b>	<b>0,00</b>	<b>44,82</b>	<b>0,00</b>	<b>1.002.918,58</b>	<b>0,00</b>	<b>44,82</b>	<b>0,00</b>	<b>1.002.918,58</b>
116	18.541	Preservação e Conservação Ambiental	491.000,00	732.963,40	0,00	44,82	0,00	732.918,58	0,00	44,82	0,00	732.918,58
117	18.542	Controle Ambiental	270.000,00	270.000,00	0,00	0,00	0,00	270.000,00	0,00	0,00	0,00	270.000,00
<b>129</b>	<b>20</b>	<b>Agricultura</b>	<b>153.000,00</b>	<b>153.000,00</b>	<b>19.446,23</b>	<b>35.821,67</b>	<b>0,02</b>	<b>117.178,33</b>	<b>5.854,24</b>	<b>19.374,24</b>	<b>0,01</b>	<b>133.625,76</b>
133	20.608	Promoção da Produção Agropecuária	153.000,00	153.000,00	19.446,23	35.821,67	0,02	117.178,33	5.854,24	19.374,24	0,01	133.625,76
<b>150</b>	<b>23</b>	<b>Comércio e Serviços</b>	<b>4.971.000,00</b>	<b>4.971.000,00</b>	<b>665.351,94</b>	<b>1.535.317,08</b>	<b>0,71</b>	<b>3.435.682,92</b>	<b>722.153,81</b>	<b>1.535.159,58</b>	<b>0,90</b>	<b>3.435.840,42</b>
155	23.695	Turismo	3.220.000,00	3.220.000,00	348.992,99	741.849,31	0,34	2.478.150,69	403.152,45	741.849,31	0,43	2.478.150,69
156	23.122	FU23 - Administração Geral	1.751.000,00	1.751.000,00	316.358,95	793.467,77	0,36	957.532,23	319.001,36	793.310,27	0,46	957.689,73
<b>170</b>	<b>26</b>	<b>Transporte</b>	<b>0,00</b>	<b>5.985.000,00</b>	<b>0,00</b>	<b>5.935.500,00</b>	<b>2,73</b>	<b>49.500,00</b>	<b>1.205.922,42</b>	<b>2.468.842,42</b>	<b>1,44</b>	<b>3.516.157,58</b>
172	26.782	Transporte Rodoviário	0,00	5.985.000,00	0,00	5.935.500,00	2,73	49.500,00	1.205.922,42	2.468.842,42	1,44	3.516.157,58
<b>178</b>	<b>27</b>	<b>Desporto e Lazer</b>	<b>2.171.000,00</b>	<b>2.171.000,00</b>	<b>157.389,81</b>	<b>528.071,08</b>	<b>0,24</b>	<b>1.642.928,92</b>	<b>189.175,14</b>	<b>423.395,15</b>	<b>0,25</b>	<b>1.747.604,85</b>
180	27.812	Desporto Comunitário	2.171.000,00	2.171.000,00	157.389,81	528.071,08	0,24	1.642.928,92	189.175,14	423.395,15	0,25	1.747.604,85
<b>184</b>	<b>28</b>	<b>Encargos Especiais</b>	<b>45.753.775,00</b>	<b>39.818.775,00</b>	<b>6.879.205,10</b>	<b>16.389.485,56</b>	<b>7,54</b>	<b>23.429.289,44</b>	<b>7.456.338,56</b>	<b>16.093.218,87</b>	<b>9,41</b>	<b>23.725.556,13</b>
187	28.843	Serviço da Dívida Interna	9.850.000,00	9.850.000,00	2.680.586,21	6.307.357,94	2,90	3.542.642,06	2.680.586,21	6.307.357,94	3,69	3.542.642,06
189	28.845	Transferências	240.000,00	240.000,00	0,00	13.200,00	0,01	226.800,00	2.200,00	4.400,00	0,00	235.600,00
190	28.846	Outros Encargos Especiais	35.663.775,00	29.728.775,00	4.198.618,89	10.068.927,62	4,63	19.659.847,38	4.773.552,35	9.781.460,93	5,72	19.947.314,07
<b>193</b>	<b>99</b>	<b>Reserva de Contingência</b>	<b>2.000.000,00</b>	<b>2.000.000,00</b>				<b>2.000.000,00</b>				<b>2.000.000,00</b>
<b>194</b>		<b>DESPESAS (INTRA-ORÇAMENTÁRIAS) (II)</b>	<b>19.428.000,00</b>	<b>19.438.000,00</b>	<b>4.254.976,59</b>	<b>8.944.254,64</b>	<b>4,11</b>	<b>10.493.745,36</b>	<b>4.254.976,59</b>	<b>8.944.254,64</b>	<b>5,23</b>	<b>10.493.745,36</b>
<b>195</b>		<b>TOTAL (III) = (I + II)</b>	<b>471.900.045,00</b>	<b>476.736.008,40</b>	<b>78.075.649,93</b>	<b>217.464.764,26</b>	<b>100,00</b>	<b>259.271.244,14</b>	<b>83.549.593,97</b>	<b>170.997.635,77</b>	<b>100,00</b>	<b>305.738.372,63</b>

CAMPO	CÓD.	FUNÇÃO/SUBFUNÇÃO INTRA-ORÇAMENTÁRIAS	DOTAÇÃO INICIAL	DOTAÇÃO ATUALIZADA (a)	DESPESAS EMPENHADAS			SALDO A EMPENHAR (c) = (a-b)	DESPESAS LIQUIDADAS			SALDO A LIQUIDAR (e) = (a-d)
					NO BIMESTRE	ATÉ O BIMESTRE (b)	% (b/total b)		NO BIMESTRE	ATÉ O BIMESTRE (d)	% (d/total d)	
<b>1</b>		<b>DESPESAS (INTRA-ORÇAMENTÁRIAS) (II)</b>	<b>19.428.000,00</b>	<b>19.438.000,00</b>	<b>4.254.976,59</b>	<b>8.944.254,64</b>	<b>4,11</b>	<b>10.493.745,36</b>	<b>4.254.976,59</b>	<b>8.944.254,64</b>	<b>5,23</b>	<b>10.493.745,36</b>
<b>2</b>	<b>01</b>	<b>Legislativa</b>	<b>200.000,00</b>	<b>200.000,00</b>	<b>27.298,10</b>	<b>54.246,76</b>	<b>0,02</b>	<b>145.753,24</b>	<b>27.298,10</b>	<b>54.246,76</b>	<b>0,03</b>	<b>145.753,24</b>
3	01.031	Ação Legislativa	200.000,00	200.000,00	27.298,10	54.246,76	0,02	145.753,24	27.298,10	54.246,76	0,03	145.753,24
<b>17</b>	<b>04</b>	<b>Administração</b>	<b>53.000,00</b>	<b>53.000,00</b>	<b>9.037,46</b>	<b>18.099,53</b>	<b>0,01</b>	<b>34.900,47</b>	<b>9.037,46</b>	<b>18.099,53</b>	<b>0,01</b>	<b>34.900,47</b>
21	04.124	Controle Interno	53.000,00	53.000,00	9.037,46	18.099,53	0,01	34.900,47	9.037,46	18.099,53	0,01	34.900,47
<b>36</b>	<b>06</b>	<b>Segurança Pública</b>	<b>450.000,00</b>	<b>460.000,00</b>	<b>139.623,04</b>	<b>330.592,90</b>	<b>0,15</b>	<b>129.407,10</b>	<b>139.623,04</b>	<b>330.592,90</b>	<b>0,19</b>	<b>129.407,10</b>
38	06.182	Defesa Civil	450.000,00	460.000,00	139.623,04	330.592,90	0,15	129.407,10	139.623,04	330.592,90	0,19	129.407,10
<b>54</b>	<b>09</b>	<b>Previdência Social</b>	<b>2.800.000,00</b>	<b>2.800.000,00</b>	<b>540.512,27</b>	<b>1.303.192,79</b>	<b>0,60</b>	<b>1.496.807,21</b>	<b>540.512,27</b>	<b>1.303.192,79</b>	<b>0,76</b>	<b>1.496.807,21</b>



4rtecnologia

**PREFEITURA MUNICIPAL ESTAN BALN ITANHAEM**  
**SECRETARIA DA FAZENDA**  
**DEPARTAMENTO CONTÁBIL**

Exercício: 2021

Página: 3/3

RREO - ANEXO 2 - DEMONSTRATIVO DA EXECUÇÃO DAS DESPESAS POR FUNÇÃO/SUBFUNÇÃO  
Período de Ref.: 01/01/2021 a 30/04/2021 - 2º Bimestre (Março/Abril)

RREO - Anexo 2 (LRF, Art. 52, inciso II, alínea "c")

Em Reais

CAMPO	CÓD.	FUNÇÃO/SUBFUNÇÃO INTRA-ORÇAMENTÁRIAS	DOTAÇÃO INICIAL	DOTAÇÃO ATUALIZADA (a)	DESPESAS EMPENHADAS			SALDO A EMPENHAR (c) = (a-b)	DESPESAS LIQUIDADAS			SALDO A LIQUIDAR (e) = (a-d)
					NO BIMESTRE	ATÉ O BIMESTRE (b)	% (b/total b)		NO BIMESTRE	ATÉ O BIMESTRE (d)	% (d/total d)	
55	09.271	Previdência Básica	2.800.000,00	2.800.000,00	540.512,27	1.303.192,79	0,60	1.496.807,21	540.512,27	1.303.192,79	0,76	1.496.807,21
<b>61</b>	<b>10</b>	<b>Saúde</b>	<b>3.400.000,00</b>	<b>3.400.000,00</b>	<b>1.132.897,46</b>	<b>2.955.205,58</b>	<b>1,36</b>	<b>444.794,42</b>	<b>1.132.897,46</b>	<b>2.955.205,58</b>	<b>1,73</b>	<b>444.794,42</b>
62	10.301	Atenção Básica	250.000,00	950.000,00	369.185,93	789.566,79	0,36	160.433,21	369.185,93	789.566,79	0,46	160.433,21
63	10.302	Assistência Hospitalar e Ambulatorial	150.000,00	750.000,00	351.333,63	703.994,13	0,32	46.005,87	351.333,63	703.994,13	0,41	46.005,87
68	10.122	FU10 - Administração Geral	3.000.000,00	1.700.000,00	412.377,90	1.461.644,66	0,67	238.355,34	412.377,90	1.461.644,66	0,85	238.355,34
<b>77</b>	<b>12</b>	<b>Educação</b>	<b>12.525.000,00</b>	<b>12.525.000,00</b>	<b>2.405.608,26</b>	<b>4.282.917,08</b>	<b>1,97</b>	<b>8.242.082,92</b>	<b>2.405.608,26</b>	<b>4.282.917,08</b>	<b>2,50</b>	<b>8.242.082,92</b>
78	12.361	Ensino Fundamental	8.100.000,00	8.100.000,00	1.760.973,22	2.817.906,86	1,30	5.282.093,14	1.760.973,22	2.817.906,86	1,65	5.282.093,14
82	12.365	Educação Infantil	4.300.000,00	4.300.000,00	637.052,24	1.453.636,02	0,67	2.846.363,98	637.052,24	1.453.636,02	0,85	2.846.363,98
83	12.366	Educação de Jovens e Adultos	100.000,00	100.000,00	7.582,80	11.374,20	0,01	88.625,80	7.582,80	11.374,20	0,01	88.625,80
84	12.367	Educação Especial	25.000,00	25.000,00	0,00	0,00	0,00	25.000,00	0,00	0,00	0,00	25.000,00

ITANHAEM, 24 de Maio de 2021.

Ronnie Alexandre de Azeiteiro  
Secretário da Fazenda

Tiago Rodrigues Cervantes  
Prefeito Municipal

Josué Batista Gomes  
Controlador Geral  
do Município



4rtecnologia

**PREFEITURA MUNICIPAL ESTAN BALN ITANHAEM**  
**SECRETARIA DA FAZENDA**  
**DEPARTAMENTO CONTÁBIL**

Exercício: 2021

Página: 1/3

RREO - ANEXO 3 - DEMONSTRATIVO DA RECEITA CORRENTE LÍQUIDA  
Período de Ref.: 01/01/2021 a 30/04/2021 - 2º Bimestre (Março/Abril)

RREO - Anexo 3 (LRF, Art. 53, inciso I)

Em Reais

CAMPO	ESPECIFICAÇÃO	EVOLUÇÃO DA RECEITA REALIZADA NOS ÚLTIMOS 12 MESES						
		1 Mai/2020	2 Jun/2020	3 Jul/2020	4 Ago/2020	5 Set/2020	6 Out/2020	7 Nov/2020
1	<b>RECEITAS CORRENTES(I)</b>	<b>28.390.843,13</b>	<b>34.025.585,37</b>	<b>34.709.078,12</b>	<b>37.323.412,18</b>	<b>36.431.392,48</b>	<b>34.736.778,60</b>	<b>33.364.191,76</b>
2	Impostos, Taxas e Contribuições de Melhoria	11.214.569,09	11.558.340,13	11.903.916,31	11.802.013,05	12.958.246,41	12.055.820,16	11.794.060,11
3	IPTU	5.295.153,44	5.501.534,09	5.438.043,54	5.147.499,41	5.559.632,43	5.283.776,38	5.233.389,54
4	ISS	1.144.398,53	1.239.019,02	1.328.144,18	1.357.158,07	1.455.907,79	1.438.614,32	1.212.153,45
5	ITBI	810.499,78	973.046,58	1.304.272,67	1.574.420,76	1.813.827,25	1.731.547,32	1.717.035,70
6	IRRF	1.557.536,56	1.468.416,42	1.343.282,85	1.530.384,58	1.508.729,47	1.263.803,26	1.236.124,92
7	Outros Impostos, Taxas e Contribuições de Melhoria	2.406.980,78	2.376.324,02	2.490.173,07	2.192.550,23	2.620.149,47	2.338.078,88	2.395.356,50
8	Contribuições	1.781.599,34	2.427.457,30	2.159.728,09	1.691.913,34	2.658.768,72	2.465.215,70	2.836.008,10
9	Receita Patrimonial	15.330,18	15.815,00	9.773,74	2.470,61	7.042,69	10.009,58	5.692,22
10	Rendimentos de Aplicação Financeira	15.330,18	15.815,00	9.773,74	2.470,61	7.042,69	10.009,58	5.692,22
11	Outras Receitas Patrimoniais	0,00	0,00	0,00	0,00	0,00	0,00	0,00
12	Receita Agropecuária	0,00	0,00	0,00	0,00	0,00	0,00	0,00
13	Receita Industrial	0,00	0,00	0,00	0,00	0,00	0,00	0,00
14	Receita de Serviços	5.212,34	5.230,27	7.880,12	8.772,30	11.775,32	17.872,80	10.080,62
15	Transferências Correntes	15.068.741,91	19.825.606,99	20.403.870,72	23.577.506,98	20.548.040,59	19.791.627,33	17.931.098,36
16	Cota-Parte do FPM	3.148.167,60	2.562.777,30	4.417.965,96	2.806.398,43	2.260.578,66	3.041.826,39	4.031.710,48
17	Cota-Parte do ICMS	1.960.199,63	2.391.471,36	2.119.945,33	2.542.063,23	2.970.579,84	2.875.412,11	2.655.610,34
18	Cota-Parte do IPVA	1.170.371,62	500.679,50	557.528,09	561.358,38	621.788,03	529.322,68	464.232,20
19	Cota-Parte do ITR	105,06	47,97	125,18	211,59	1.280,06	7.208,91	5.148,07
20	Transferências da LC 87/1996	0,00	0,00	0,00	0,00	0,00	0,00	0,00
21	Transferências da LC 61/1989 - IPI Exportação	13.582,45	14.183,14	15.565,59	16.887,45	22.764,58	25.061,29	24.264,55
22	Transferências do FUNDEB	5.206.596,47	6.282.275,81	5.608.220,33	6.597.077,02	7.677.714,95	7.484.070,42	7.125.009,59
23	Outras Transferências Correntes	3.569.719,08	8.074.171,91	7.684.520,24	11.053.510,88	6.993.334,47	5.828.725,53	3.625.123,13
24	OUTRAS RECEITAS CORRENTES	305.390,27	193.135,68	223.909,14	240.735,90	247.518,75	396.233,03	787.252,35
25	<b>DEDUÇÕES (II)</b>	<b>3.201.790,61</b>	<b>2.938.324,65</b>	<b>2.537.636,60</b>	<b>2.702.130,59</b>	<b>3.191.025,86</b>	<b>3.167.221,75</b>	<b>4.210.236,33</b>
26	Contrib. do Servidor para o Plano de Previdência	1.264.967,01	1.844.492,85	1.513.050,60	1.516.746,82	1.975.983,03	1.871.455,53	2.074.844,00
27	Compensação Financ. entre Regimes Previdência	0,00	0,00	0,00	0,00	0,00	0,00	699.199,25
28	Dedução de Receitas para Formação do FUNDEB	1.936.823,60	1.093.831,80	1.024.586,00	1.185.383,77	1.215.042,83	1.295.766,22	1.436.193,08
29	<b>RECEITA CORRENTE LÍQUIDA (III) = (I - II)</b>	<b>25.189.052,52</b>	<b>31.087.260,72</b>	<b>32.171.441,52</b>	<b>34.621.281,59</b>	<b>33.240.366,62</b>	<b>31.569.556,85</b>	<b>29.153.955,43</b>
30	(-) Transf. da União relat. às emendas individuais (art.166-A, §1º, da CF) (IV)	0,00	0,00	0,00	0,00	0,00	50.000,00	0,00
31	<b>RCL AJUST. P/ CALC. LIMITES DE ENDIVIDAMENTO (V)=(III-IV)</b>	<b>25.189.052,52</b>	<b>31.087.260,72</b>	<b>32.171.441,52</b>	<b>34.621.281,59</b>	<b>33.240.366,62</b>	<b>31.519.556,85</b>	<b>29.153.955,43</b>
32	(-) Transf. da União relat. às emendas de bancada (art.166, §16, da CF) (VI)	0,00	0,00	0,00	0,00	0,00	0,00	0,00
33	<b>RCL AJUST. P/ CALC. LIMITES DESPESA C/ PESSOAL (VII)=(V-VI)</b>	<b>25.189.052,52</b>	<b>31.087.260,72</b>	<b>32.171.441,52</b>	<b>34.621.281,59</b>	<b>33.240.366,62</b>	<b>31.519.556,85</b>	<b>29.153.955,43</b>





4rtecnologia

## PREFEITURA MUNICIPAL ESTAN BALN ITANHAEM SECRETARIA DA FAZENDA DEPARTAMENTO CONTÁBIL

Exercício: 2021

Página: 2/3

RREO - ANEXO 3 - DEMONSTRATIVO DA RECEITA CORRENTE LÍQUIDA  
Período de Ref.: 01/01/2021 a 30/04/2021 - 2º Bimestre (Março/Abril)

RREO - Anexo 3 (LRF, Art. 53, inciso I)

Em Reais

CAMPO	ESPECIFICAÇÃO	EVOLUÇÃO DA RECEITA REALIZADA NOS ÚLTIMOS 12 MESES					TOTAL (Últ. 12 Meses)	PREVISÃO ATUALIZADA 2021
		8 Dez/2020	9 Jan/2021	10 Fev/2021	11 Mar/2021	12 Abr/2021		
34	<b>RECEITAS CORRENTES(I)</b>	<b>54.227.744,36</b>	<b>63.696.140,86</b>	<b>38.189.802,80</b>	<b>42.746.799,12</b>	<b>33.990.008,80</b>	<b>471.831.777,58</b>	<b>435.371.545,00</b>
35	Impostos, Taxas e Contribuições de Melhoria	24.802.566,22	31.900.327,33	12.704.632,01	13.040.693,01	11.501.388,20	177.236.572,03	182.750.200,00
36	IPTU	12.591.339,95	19.100.140,72	5.604.835,65	5.546.497,98	4.960.997,62	85.262.840,75	90.240.000,00
37	ISS	1.660.930,27	1.310.591,00	1.263.556,22	1.344.952,28	1.266.716,61	16.022.141,74	16.890.000,00
38	ITBI	2.210.864,55	1.199.827,69	1.884.129,15	2.034.127,44	1.664.721,60	18.918.320,49	14.000.000,00
39	IRRF	2.914.916,07	1.678.951,61	1.486.356,54	1.452.773,25	1.479.688,06	18.920.963,59	18.240.000,00
40	Outros Impostos, Taxas e Contribuições de Melhoria	5.424.515,38	8.610.816,31	2.465.754,45	2.662.342,06	2.129.264,31	38.112.305,46	43.380.200,00
41	Contribuições	3.564.994,91	4.619.544,56	3.747.272,53	1.920.861,03	4.161.991,64	34.035.355,26	20.249.500,00
42	Receita Patrimonial	10.200,03	6.913,13	2.638,72	115.998,68	19.217,17	221.101,75	1.220.650,00
43	Rendimentos de Aplicação Financeira	10.200,03	6.913,13	2.638,72	115.998,68	19.217,17	221.101,75	1.220.650,00
44	Outras Receitas Patrimoniais	0,00	0,00	0,00	0,00	0,00	0,00	0,00
45	Receita Agropecuária	0,00	0,00	0,00	0,00	0,00	0,00	0,00
46	Receita Industrial	0,00	0,00	0,00	0,00	0,00	0,00	0,00
47	Receita de Serviços	15.357,35	28.162,88	13.271,50	13.558,72	6.031,54	143.205,76	331.600,00
48	Transferências Correntes	24.469.897,96	26.675.050,98	20.119.471,45	27.190.390,13	18.012.252,35	253.613.555,75	227.626.595,00
49	Cota-Parte do FPM	6.011.591,73	4.669.967,23	6.121.142,96	4.102.873,53	4.289.243,38	47.464.243,65	47.000.000,00
50	Cota-Parte do ICMS	3.810.936,65	2.990.384,73	1.961.543,71	4.534.203,92	2.573.618,57	33.385.969,42	30.500.000,00
51	Cota-Parte do IPVA	552.688,18	4.165.471,65	1.591.579,55	2.098.392,43	595.217,18	13.408.629,49	13.000.000,00
52	Cota-Parte do ITR	4.871,54	1.435,52	26,85	22,16	33,89	20.516,80	5.000,00
53	Transferências da LC 87/1996	0,00	0,00	0,00	0,00	0,00	0,00	125.000,00
54	Transferências da LC 61/1989 - IPI Exportação	30.576,13	26.819,34	22.254,22	23.521,29	26.654,34	262.134,37	200.000,00
55	Transferências do FUNDEB	10.003.616,37	11.151.166,54	6.715.836,69	12.488.867,54	6.715.683,73	93.056.135,46	86.730.000,00
56	Outras Transferências Correntes	4.055.617,36	3.669.805,97	3.707.087,47	3.942.509,26	3.811.801,26	66.015.926,56	50.066.595,00
57	OUTRAS RECEITAS CORRENTES	1.364.727,89	466.141,98	1.602.516,59	465.297,55	289.127,50	6.581.987,03	3.193.000,00
58	<b>DEDUÇÕES (II)</b>	<b>5.291.604,87</b>	<b>5.521.714,53</b>	<b>5.451.009,18</b>	<b>4.393.571,82</b>	<b>3.743.354,79</b>	<b>46.349.621,58</b>	<b>29.965.500,00</b>
59	Contrib. do Servidor para o Plano de Previdência	2.614.480,96	3.150.898,89	3.015.786,96	1.887.168,43	2.246.401,45	24.976.276,53	12.389.500,00
60	Compensação Financ. entre Regimes Previdência	1.087.541,00	0,00	814.228,72	36.284,78	0,00	2.637.253,75	410.000,00
61	Dedução de Receitas para Formação do FUNDEB	1.589.582,91	2.370.815,64	1.620.993,50	2.470.118,61	1.496.953,34	18.736.091,30	17.166.000,00
62	<b>RECEITA CORRENTE LÍQUIDA (III) = (I - II)</b>	<b>48.936.139,49</b>	<b>58.174.426,33</b>	<b>32.738.793,62</b>	<b>38.353.227,30</b>	<b>30.246.654,01</b>	<b>425.482.156,00</b>	<b>405.406.045,00</b>
63	(-) Transf. da União relat. às emendas individuais (art.166-A, §1º, da CF) (IV)	0,00	0,00	0,00	0,00	0,00	50.000,00	0,00
64	<b>RCL AJUST. P/ CALC. LIMITES DE ENDIVIDAMENTO (V)=(III-IV)</b>	<b>48.936.139,49</b>	<b>58.174.426,33</b>	<b>32.738.793,62</b>	<b>38.353.227,30</b>	<b>30.246.654,01</b>	<b>425.432.156,00</b>	<b>405.406.045,00</b>
65	(-) Transf. da União relat. às emendas de bancada (art.166, §16, da CF) (VI)	0,00	0,00	0,00	0,00	0,00	0,00	0,00
66	<b>RCL AJUST. P/ CALC. LIMITES DESPESA C/ PESSOAL (VII)=(V-VI)</b>	<b>48.936.139,49</b>	<b>58.174.426,33</b>	<b>32.738.793,62</b>	<b>38.353.227,30</b>	<b>30.246.654,01</b>	<b>425.432.156,00</b>	<b>405.406.045,00</b>



4rtecnologia

## PREFEITURA MUNICIPAL ESTAN BALN ITANHAEM SECRETARIA DA FAZENDA DEPARTAMENTO CONTÁBIL

Exercício: 2021

Página: 3/3

RREO - ANEXO 3 - DEMONSTRATIVO DA RECEITA CORRENTE LÍQUIDA  
Período de Ref.: 01/01/2021 a 30/04/2021 - 2º Bimestre (Março/Abril)

RREO - Anexo 3 (LRF, Art. 53, inciso I)

Em Reais

FONTE: Sistema PREFEITURA MUNICIPAL ESTAN BALN ITANHAEM, Unidade Responsável: SECRETARIA DA FAZENDA, Emissão: 24/05/2021, às 14:24:15

NOTA:

ITANHAEM, 24 de Maio de 2021.

Ronnie Alexandre de Aleluia  
Secretário da Fazenda

Tiago Rodrigues Cerrantes  
Prefeito Municipal

Josué Batista Gomes  
Controlador Geral  
do Município



4rtecnologia

**PREFEITURA MUNICIPAL ESTAN BALN ITANHAEM  
SECRETARIA DA FAZENDA  
DEPARTAMENTO CONTÁBIL**

Exercício: 2021

Página: 1/2

**RREO - ANEXO 4 - DEMONSTRATIVO DAS RECEITAS E DESPESAS PREVIDENCIÁRIAS DO RPPS**

Período de Ref.: 01/01/2021 a 30/04/2021 - 2º Bimestre (Março/Abril)

RREO - Anexo 4 (LRF, Art. 53, inciso II)

Em Reais

**PLANO PREVIDENCIÁRIO**

CAMPO	RECEITAS PREVIDENCIÁRIAS - RPPS	PREVISÃO ATUALIZADA	RECEITAS REALIZADAS
			Até o Bimestre 2021
<b>1</b>	<b>RECEITAS CORRENTES (I)</b>	<b>11.787.500,00</b>	<b>18.789.911,07</b>
<b>2</b>	<b>Receita de Contribuições dos Segurados</b>	<b>4.245.000,00</b>	<b>4.983.129,14</b>
3	Ativo	4.205.000,00	4.955.891,91
4	Inativo	20.000,00	19.786,60
5	Pensionista	20.000,00	7.450,63
<b>6</b>	<b>Receitas de Contribuições Patronais</b>	<b>7.352.500,00</b>	<b>13.697.063,36</b>
7	Ativo	7.352.500,00	13.697.063,36
<b>10</b>	<b>Receita Patrimonial</b>	<b>170.000,00</b>	<b>109.718,57</b>
12	Receitas de Valores Mobiliários	170.000,00	109.718,57
<b>15</b>	<b>Outras Receitas Correntes</b>	<b>20.000,00</b>	<b>0,00</b>
16	Compensação Financeira entre os regimes	10.000,00	0,00
18	Demais Receitas Correntes	10.000,00	0,00
<b>23</b>	<b>TOTAL DAS RECEITAS PREVIDENCIÁRIAS - RPPS (IV) = (I+III - II)</b>	<b>11.787.500,00</b>	<b>18.789.911,07</b>

CAMPO	DESPESAS PREVIDENCIÁRIAS - RPPS	DOTAÇÃO ATUALIZADA	DESP. EMPENHADAS	DESP. LIQUIDADAS	DESPESAS PAGAS	INSCRITAS EM RP NÃO PROCESSADO
			Até o Bimestre 2021	Até o Bimestre 2021	Até o Bimestre 2021	Em 2021
<b>1</b>	<b>Benefícios</b>	<b>0,00</b>	<b>2.484.407,25</b>	<b>2.484.407,26</b>	<b>1.998.421,22</b>	
2	Aposentadorias	0,00	2.310.951,97	2.310.951,98	1.863.156,75	
3	Pensões por Morte	0,00	173.455,28	173.455,28	135.264,47	
<b>7</b>	<b>TOTAL DAS DESPESAS DO FUNDO EM CAPITALIZAÇÃO (V)</b>	<b>0,00</b>	<b>2.484.407,25</b>	<b>2.484.407,26</b>	<b>1.998.421,22</b>	
<b>8</b>	<b>RESULTADO PREVIDENCIÁRIO (VI) = (IV-V)</b>	<b>11.787.500,00</b>	<b>16.305.503,82</b>	<b>16.305.503,81</b>	<b>16.791.489,85</b>	

CAMPO	RESERVA ORÇAMENTÁRIA DO RPPS	PREVISÃO ORÇAMENTÁRIA
		1.011.600,00
<b>1</b>	<b>VALOR</b>	

CAMPO	BENS E DIREITOS DO RPPS	PERÍODO DE REFERÊNCIA	
		Em Abr/2021	31/Dez/2020
		1	CAIXA E EQUIVALENTES DE CAIXA
2	INVESTIMENTOS E APLICAÇÕES	111.593.830,83	100.019.801,50

**PLANO FINANCEIRO**

CAMPO	RECEITAS PREVIDENCIÁRIAS - RPPS	PREVISÃO ATUALIZADA	RECEITAS REALIZADAS
			Até o Bimestre 2021
<b>1</b>	<b>RECEITAS CORRENTES (VII)</b>	<b>16.344.500,00</b>	<b>8.992.380,07</b>
<b>2</b>	<b>Receita de Contribuições dos Segurados</b>	<b>7.474.500,00</b>	<b>5.207.408,02</b>
3	Ativo	7.274.500,00	4.102.350,57
4	Inativo	100.000,00	1.005.927,84
5	Pensionista	100.000,00	99.129,61
<b>6</b>	<b>Receitas de Contribuições Patronais</b>	<b>7.960.000,00</b>	<b>2.879.155,42</b>
7	Ativo	7.960.000,00	2.879.155,42
<b>10</b>	<b>Receita Patrimonial</b>	<b>500.000,00</b>	<b>0,00</b>
12	Receitas de Valores Mobiliários	500.000,00	0,00
<b>15</b>	<b>Outras Receitas Correntes</b>	<b>410.000,00</b>	<b>905.816,63</b>
16	Compensação Previdenciária entre os regimes	400.000,00	850.513,50
17	Demais Receitas Correntes	10.000,00	55.303,13
<b>22</b>	<b>TOTAL DAS RECEITAS DO FUNDO EM REPARTIÇÃO (IX) = (VII + VIII)</b>	<b>16.344.500,00</b>	<b>8.992.380,07</b>

CAMPO	DESPESAS PREVIDENCIÁRIAS - RPPS	DOTAÇÃO ATUALIZADA	DESP. EMPENHADAS	DESP. LIQUIDADAS	DESPESAS PAGAS	INSCRITAS EM RP NÃO PROCESSADO
			Até o Bimestre 2021	Até o Bimestre 2021	Até o Bimestre 2021	Em 2021



4tecnologia

**PREFEITURA MUNICIPAL ESTAN BALN ITANHAEM  
SECRETARIA DA FAZENDA  
DEPARTAMENTO CONTÁBIL**

Exercício: 2021

Página: 2/2

**RREO - ANEXO 4 - DEMONSTRATIVO DAS RECEITAS E DESPESAS PREVIDENCIÁRIAS DO  
RPPS**

Período de Ref.: 01/01/2021 a 30/04/2021 - 2º Bimestre (Março/Abril)

RREO - Anexo 4 (LRF, Art. 53, inciso II)

Em Reais

CAMPO	DESPESAS PREVIDENCIÁRIAS - RPPS	DOTAÇÃO ATUALIZADA	DESP. EMPENHADAS Até o Bimestre 2021	DESP. LIQUIDADAS Até o Bimestre 2021	DESPESAS PAGAS Até o Bimestre 2021	INSCRITAS EM RP NÃO PROCESSADO Em 2021
1	Benefícios	0,00	8.843.971,35	8.842.029,15	7.155.375,68	
2	Aposentadorias	0,00	7.526.929,08	7.524.986,88	6.138.540,76	
3	Pensões por Morte	0,00	1.317.042,27	1.317.042,27	1.016.834,92	
7	<b>TOTAL DAS DESPESAS DO FUNDO EM REPARTIÇÃO (X)</b>	<b>0,00</b>	<b>8.843.971,35</b>	<b>8.842.029,15</b>	<b>7.155.375,68</b>	
8	<b>RESULTADO PREVIDENCIÁRIO - FUNDO EM REPARTIÇÃO (XI) = (IX - X)</b>	<b>16.344.500,00</b>	<b>148.408,72</b>	<b>150.350,92</b>	<b>1.837.004,39</b>	

CAMPO	DESPESAS DA ADMINISTRAÇÃO - RPPS	DOTAÇÃO ATUALIZADA	DESP. EMPENHADAS Até o Bimestre 2021	DESP. LIQUIDADAS Até o Bimestre 2021	DESPESAS PAGAS Até o Bimestre 2021	INSCRITAS EM RP NÃO PROCESSADO Em 2021
1	DESPESAS CORRENTES (XIII)	0,00	450.988,90	440.253,89	389.490,77	
2	Pessoal e Encargos Sociais	0,00	450.988,90	440.253,89	389.490,77	
4	DESPESAS DE CAPITAL (XIV)	0,00	2.128,17	2.128,17	2.128,17	
5	<b>TOTAL DAS DESPESAS DA ADMINISTRAÇÃO RPPS (XV) = (XIII + XIV)</b>	<b>0,00</b>	<b>453.117,07</b>	<b>442.382,06</b>	<b>391.618,94</b>	
6	<b>RESULTADO DA ADMINISTRAÇÃO RPPS (XVI) = (XII - XV)</b>	<b>0,00</b>	<b>-453.117,07</b>	<b>-442.382,06</b>	<b>-391.618,94</b>	

FONTE: Sistema PREFEITURA MUNICIPAL ESTAN BALN ITANHAEM, Unidade Responsável: SECRETARIA DA FAZENDA, Emissão: 24/05/2021, às 14:25:49

NOTA:

1- Como a Portaria MPS 746/2011 determina que os recursos provenientes desses aportes devem permanecer aplicados, no mínimo, por 5 (cinco) anos, essa receita não deverá compor o total das receitas previdenciárias do período de apuração.

2- O resultado previdenciário será apresentada por meio da diferença entre previsão da receita e a dotação da despesa e entre a receita realizada e a despesa liquidada (do 1º ao 5º bimestre) e a despesa empenhada (no 6º bimestre).

ITANHAEM, 24 de Maio de 2021.

Ronnie Alexandre de Aelúia  
Secretário da Fazenda

Tiago Rodrigues Cervantes  
Prefeito Municipal

Josué Batista Gomes  
Controlador Geral  
do Município



4rtecnologia

**PREFEITURA MUNICIPAL ESTAN BALN ITANHAEM**  
**SECRETARIA DA FAZENDA**  
**DEPARTAMENTO CONTÁBIL**

Exercício: 2021

Página: 1 / 2

RREO - ANEXO 6 - DEMONSTRATIVO DOS RESULTADOS PRIMÁRIO E NOMINAL  
Período de Ref.: 01/01/2021 a 30/04/2021 - 2º Bimestre (Março/Abril)

RREO - Anexo 6 (LRF, art 53, inciso III)

Em Reais

## ACIMA DA LINHA

CAMPO	RECEITAS PRIMÁRIAS	PREVISÃO ATUALIZADA	Até o Bimestre/2021	
			RECEITAS REALIZADAS (a)	
<b>1</b>	<b>RECEITAS CORRENTES (I)</b>	<b>418.205.545,00</b>	<b>170.663.870,49</b>	
<b>2</b>	<b>Impostos, Taxas e Contribuições de Melhoria</b>	<b>182.750.200,00</b>	<b>69.147.040,55</b>	
3	IPTU	90.240.000,00	35.212.471,97	
4	ISS	16.890.000,00	5.185.816,11	
5	ITBI	14.000.000,00	6.782.805,88	
6	IRRF	18.240.000,00	6.097.769,46	
7	Outros Impostos, Taxas e Contribuições de Melhoria	43.380.200,00	15.868.177,13	
8	Contribuições	20.249.500,00	14.449.669,76	
<b>9</b>	<b>Receita Patrimonial</b>	<b>1.220.650,00</b>	<b>144.767,70</b>	
10	Aplicações Financeiras (II)	1.220.650,00	144.767,70	
11	Outras Receitas Patrimoniais	0,00	0,00	
<b>12</b>	<b>Transferências Correntes</b>	<b>210.460.595,00</b>	<b>84.038.283,82</b>	
13	Cota-Parte do FPM	38.600.000,00	15.346.581,79	
14	Cota-Parte do ICMS	24.400.000,00	9.647.800,84	
15	Cota-Parte do IPVA	10.400.000,00	6.760.528,64	
16	Cota-Parte do ITR	4.000,00	1.214,75	
17	Transferências da LC 87/1996	100.000,00	0,00	
18	Transferências da LC nº 61/1989	160.000,00	79.399,34	
19	Transferências do FUNDEB	86.730.000,00	37.071.554,50	
20	Outras Transferências Correntes	50.066.595,00	15.131.203,96	
<b>21</b>	<b>Demais Receitas Correntes</b>	<b>3.524.600,00</b>	<b>2.884.108,66</b>	
22	Outras Receitas Financeiras (III)	0,00	0,00	
23	Receitas Correntes Restantes	3.524.600,00	2.884.108,66	
<b>24</b>	<b>RECEITAS PRIMÁRIAS CORRENTES (IV) = (I - II - III)</b>	<b>416.984.895,00</b>	<b>170.519.102,79</b>	
<b>25</b>	<b>RECEITAS DE CAPITAL (V)</b>	<b>39.506.000,00</b>	<b>4.461.878,60</b>	
26	Operações de Crédito (VI)	26.700.000,00	2.263.010,32	
27	Amortização de Empréstimos (VII)	0,00	0,00	
<b>28</b>	<b>Alienação de Bens</b>	<b>320.000,00</b>	<b>0,00</b>	
29	Receitas de Alienação de Investimentos Temporários (VIII)	0,00	0,00	
30	Receitas de Alienação de Investimentos Permanentes (IX)	0,00	0,00	
31	Outras Alienações de Bens	320.000,00	0,00	
<b>32</b>	<b>Transferências de Capital</b>	<b>12.486.000,00</b>	<b>2.198.868,28</b>	
33	Convênios	9.251.000,00	2.198.868,28	
34	Outras Transferências de Capital	3.235.000,00	0,00	
<b>35</b>	<b>Outras Receitas de Capital</b>	<b>0,00</b>	<b>0,00</b>	
36	Outras Receitas de Capital Não Primárias (X)	0,00	0,00	
37	Outras Receitas de Capital Primárias	0,00	0,00	
<b>38</b>	<b>RECEITAS PRIMÁRIAS DE CAPITAL (XI) = (V - VI - VII - VIII - IX - X)</b>	<b>12.806.000,00</b>	<b>2.198.868,28</b>	
<b>39</b>	<b>RECEITA PRIMÁRIA TOTAL (XII) = (IV + XI)</b>	<b>429.790.895,00</b>	<b>172.717.971,07</b>	

CAMPO	DESPESAS PRIMÁRIAS	DOTAÇÃO ATUALIZADA	Até o Bimestre/2021					
			DESPESAS EMPENHADAS	DESPESAS LIQUIDADAS	DESPESAS PAGAS (a)	RP PROCESSADO PAGOS (b)	RP NÃO PROCESSADOS	
							LIQUIDADOS	PAGOS (c)
<b>1</b>	<b>DESPESAS CORRENTES (XIII)</b>	<b>362.634.233,40</b>	<b>174.610.474,08</b>	<b>141.410.620,51</b>	<b>115.365.610,69</b>	<b>9.162.825,98</b>	<b>3.838.007,33</b>	<b>3.810.167,33</b>
2	Pessoal e Encargos Sociais	202.349.500,00	84.330.460,95	84.301.083,75	66.842.484,42	5.067.833,15	2.630.285,83	2.630.285,83
3	Juros e Encargos da Dívida (XIV)	1.350.000,00	733.510,62	733.510,62	563.975,06	0,00	0,00	0,00
4	Outras Despesas Correntes	158.934.733,40	89.546.502,51	56.376.026,14	47.959.151,21	4.094.992,83	1.207.721,50	1.179.881,50
<b>5</b>	<b>DESPESAS PRIMÁRIAS CORRENTES (XV) = (XIII - XIV)</b>	<b>361.284.233,40</b>	<b>173.876.963,46</b>	<b>140.677.109,89</b>	<b>114.801.635,63</b>	<b>9.162.825,98</b>	<b>3.838.007,33</b>	<b>3.810.167,33</b>
<b>6</b>	<b>DESPESAS DE CAPITAL (XVI)</b>	<b>92.663.775,00</b>	<b>33.910.035,54</b>	<b>20.642.760,62</b>	<b>17.799.516,91</b>	<b>375.605,44</b>	<b>126.358,06</b>	<b>126.358,06</b>
7	Investimentos	57.835.000,00	19.958.504,77	6.978.696,54	4.683.414,20	375.605,44	126.358,06	126.358,06
<b>8</b>	<b>Inversões Financeiras</b>	<b>0,00</b>	<b>0,00</b>	<b>0,00</b>	<b>0,00</b>	<b>0,00</b>	<b>0,00</b>	<b>0,00</b>
9	Concessão de Empréstimos e Financiamentos (XVII)	0,00	0,00	0,00	0,00	0,00	0,00	0,00
10	Aquisição de Título de Capital já Integralizado (XVIII)	0,00	0,00	0,00	0,00	0,00	0,00	0,00
11	Aquisição de Títulos de Crédito (XIX)	0,00	0,00	0,00	0,00	0,00	0,00	0,00
12	Demais Inversões Financeiras	0,00	0,00	0,00	0,00	0,00	0,00	0,00
13	Amortização da Dívida (XX)	34.828.775,00	13.951.530,77	13.664.064,08	13.116.102,71	0,00	0,00	0,00
<b>14</b>	<b>DESPESAS PRIMÁRIAS DE CAPITAL (XXI) = (XVI - XVII - XVIII - XIX - XX)</b>	<b>57.835.000,00</b>	<b>19.958.504,77</b>	<b>6.978.696,54</b>	<b>4.683.414,20</b>	<b>375.605,44</b>	<b>126.358,06</b>	<b>126.358,06</b>
<b>15</b>	<b>RESERVA DE CONTINGÊNCIA (XXII)</b>	<b>0,00</b>						



4rtecnologia

## PREFEITURA MUNICIPAL ESTAN BALN ITANHAEM SECRETARIA DA FAZENDA DEPARTAMENTO CONTÁBIL

Exercício: 2021

Página: 2/2

RREO - ANEXO 6 - DEMONSTRATIVO DOS RESULTADOS PRIMÁRIO E NOMINAL  
Período de Ref.: 01/01/2021 a 30/04/2021 - 2º Bimestre (Março/Abril)

		Até o Bimestre/2021						
CAMPO	DESPESAS PRIMÁRIAS	DOTAÇÃO ATUALIZADA	DESPESAS EMPENHADAS	DESPESAS LIQUIDADAS	DESPESAS PAGAS (a)	RP PROCESSADO PAGOS (b)	RP NÃO PROCESSADOS	
							LIQUIDADOS	PAGOS (c)
16	DESPESA PRIMÁRIA TOTAL (XXIII) = (XV + XXI + XXII)	419.119.233,40	193.835.468,23	147.655.806,43	119.485.049,83	9.538.431,42	3.964.365,39	3.936.525,39
<b>RESULTADO PRIMÁRIO</b>		<b>VALOR INCORRIDO</b>						
1	RESULTADO PRIMÁRIO - Acima da Linha (XXIV) = (XIIa - (XXIIIa + XXIIIb + XXIIIc))	39.757.964,43						
<b>META FISCAL PARA O RESULTADO PRIMÁRIO</b>		<b>VALOR CORRENTE</b>						
1	Meta fixada no Anexo de Metas Fiscais da LDO para o exercício de referência	21.112.625,00						
<b>JUROS NOMINAIS</b>		<b>Até o Bimestre/2021</b>						
		<b>VALOR INCORRIDO</b>						
1	JUROS, ENCARGOS E VARIAÇÕES MONETÁRIAS ATIVOS (XXV)	35.049,13						
2	JUROS, ENCARGOS E VARIAÇÕES MONETÁRIAS PASSIVOS (XXVI)	77.465,30						
<b>RESULTADO NOMINAL</b>		<b>VALOR INCORRIDO</b>						
1	RESULTADO NOMINAL - Acima da Linha (XXVII) = XXIV + (XXV - XXVI)	39.715.548,26						
<b>META FISCAL PARA O RESULTADO NOMINAL</b>		<b>VALOR CORRENTE</b>						
1	Meta fixada no Anexo de Metas Fiscais da LDO para o exercício de referência	-9.000.000,00						
<b>ABAIXO DA LINHA</b>								
<b>CÁLCULO DO RESULTADO NOMINAL</b>		<b>SALDO</b>						
		Em 31/Dez/2020 (a)		Até o Bimestre/2021 (b)				
1	DÍVIDA CONSOLIDADA (XXVIII)	274.034.327,95		275.670.107,66				
2	DEDUÇÕES (XXIX)	1.558.183,01		23.044.552,97				
3	Disponibilidade de Caixa	0,00		21.422.024,68				
4	Disponibilidade de Caixa Bruta	29.335.392,09		39.798.237,21				
5	(-) Restos a Pagar Processados (XXX)	37.824.809,01		18.376.212,53				
6	Demais Haveres Financeiros	1.558.183,01		1.622.528,29				
7	DÍVIDA CONSOLIDADA LÍQUIDA (XXXI) = (XXVIII - XXIX)	272.476.144,94		252.625.554,69				
<b>RESULTADO NOMINAL - Abaixo da Linha (XXXII) = (XXXIa - XXXIb)</b>		<b>VALOR INCORRIDO</b>						
1	RESULTADO NOMINAL - Abaixo da Linha (XXXII) = (XXXIa - XXXIb)	19.850.590,25						
<b>AJUSTE METODOLÓGICO</b>		<b>Até o Bimestre/2021</b>						
1	VARIAÇÃO SALDO RPP (XXXIII) = (XXXa - XXXb)	19.448.596,48						
2	RECEITA DE ALIENAÇÃO DE INVESTIMENTOS PERMANENTES (DX)	0,00						
3	PASSIVOS RECONHECIDOS NA DC (XXXIV)	0,00						
4	VARIAÇÃO CAMBIAL (XXXV)	0,00						
5	PAGAMENTO DE PRECATÓRIOS INTEGRANTES DA DC (XXXVI)	0,00						
6	AJUSTES RELATIVOS AO RPPS (XXXVII)	0,00						
7	OUTROS AJUSTES (XXXVIII)	0,00						
8	RESULTADO NOMINAL AJUSTADO - Abaixo da Linha (XXXIX) = (XXXII - XXXIII - IX + XXXIV + XXXV + XXXVI + XXXVII + XXXVIII)	401.993,77						
<b>RESULTADO PRIMÁRIO</b>		<b>VALOR INCORRIDO</b>						
1	RESULTADO PRIMÁRIO - Abaixo da Linha (XL) = XXXIX - (XXV - XXVI)	444.409,94						
<b>INFORMAÇÕES ADICIONAIS</b>		<b>PREVISÃO ORÇAMENTÁRIA</b>						
1	SALDO DE EXERCÍCIOS ANTERIORES	0,00						
2	Recursos Arrecadados em Exercícios Anteriores - RPPS	0,00						
3	Superávit Financeiro Utilizado para Abertura e Reabertura de Créditos Adicionais	0,00						
4	RESERVA ORÇAMENTÁRIA DO RPPS	0,00						

FONTE: Sistema PREFEITURA MUNICIPAL ESTAN BALN ITANHAEM, Unidade Responsável: SECRETARIA DA FAZENDA, Emissão: 24/05/2021, às 14:27:52

NOTA: 1- Para fins de apuração do Resultado Primário, não deverão ser computadas as receitas e despesas intraorçamentárias, conforme Manual de Demonstrativos Fiscais - 8ª edição - Versão 29.12.2017 - Pág 218.

Ronnie Alexandre de Aleluia  
Secretário da Fazenda

ITANHAEM, 24 de Maio de 2021.

Luigo Rodrigues Cervantes  
Prefeito Municipal

Josué Batista Gomes  
Controlador Geral  
do Município



Artecnologia

**PREFEITURA MUNICIPAL ESTAN BALN ITANHAEM**  
**SECRETARIA DA FAZENDA**  
**DEPARTAMENTO CONTÁBIL**

Exercício: 2021

Página: 1/1

RREO - ANEXO 7 - DEMONSTRATIVO DE RESTOS A PAGAR POR PODER E ÓRGÃO  
Período de Ref.: 01/01/2021 a 30/04/2021 - 2º Bimestre (Março/Abril)

RREO - Anexo 7 (LRF, Art. 53, inciso V)

Em Reais

CAMPO	PODER/ÓRGÃO	RP PROCESSADO E NÃO PROCESSADO LIQUIDADO EM EXERCÍCIOS ANTERIORES					RP NÃO PROCESSADO						
		Inscritos em Exercícios Anteriores (a)	Inscritos em 31 de Dezembro de 2020 (b)	PAGOS (c)	CANCELADOS (d)	SALDO e=(a+b)-(c+d)	Inscritos em Exercícios Anteriores (f)	Inscritos em 31 de Dezembro de 2020 (g)	LIQUIDADOS (h)	PAGOS (i)	CANCELADOS (j)	SALDO k=(f+g)-(i+j)	SALDO l=(e+k)
1	RESTOS A PAGAR (EXCETO INTRA-ORÇAMENTÁRIOS) (I)	9.931.384,55	11.740.599,82	9.574.905,25	3.087,33	12.093.991,79	793.103,82	4.698.529,73	3.964.365,39	3.936.525,39	83.006,47	1.472.101,69	13.566.093,48
2	EXECUTIVO	9.931.384,55	11.740.599,82	9.574.905,25	3.087,33	12.093.991,79	793.103,82	4.393.965,63	3.746.056,94	3.718.216,94	63.756,28	1.405.096,23	13.499.088,02
3	PREFEITURA MUNICIPAL DE ITANHAÉM	9.931.384,55	11.713.451,78	9.547.757,21	3.087,33	12.093.991,79	793.103,52	1.763.679,30	1.115.771,11	1.087.931,11	63.756,28	1.405.095,43	13.499.087,22
4	INSTITUTO PREV. MUNICIPAL - ITAPREV	0,00	27.148,04	27.148,04	0,00	0,00	0,30	2.630.286,33	2.630.285,83	2.630.285,83	0,00	0,80	0,80
5	LEGISLATIVO	0,00	0,00	0,00	0,00	0,00	0,00	304.564,10	218.308,45	218.308,45	19.250,19	67.005,46	67.005,46
6	CÂMARA MUNICIPAL DE ITANHAÉM	0,00	0,00	0,00	0,00	0,00	0,00	304.564,10	218.308,45	218.308,45	19.250,19	67.005,46	67.005,46
7	RESTOS A PAGAR (INTRA-ORÇAMENTÁRIOS) (II)	0,00	16.179.972,68	9.925.591,94	0,00	6.254.380,74	26.070,00	0,00	0,00	0,00	0,00	26.070,00	6.280.450,74
8	EXECUTIVO	0,00	16.179.972,68	9.925.591,94	0,00	6.254.380,74	26.070,00	0,00	0,00	0,00	0,00	26.070,00	6.280.450,74
9	PREFEITURA MUNICIPAL DE ITANHAÉM	0,00	16.179.972,68	9.925.591,94	0,00	6.254.380,74	26.070,00	0,00	0,00	0,00	0,00	26.070,00	6.280.450,74
10	INSTITUTO PREV. MUNICIPAL - ITAPREV	0,00	0,00	0,00	0,00	0,00	0,00	0,00	0,00	0,00	0,00	0,00	0,00
11	LEGISLATIVO	0,00	0,00	0,00	0,00	0,00	0,00	0,00	0,00	0,00	0,00	0,00	0,00
12	TOTAL (III) = (I+II)	9.931.384,55	27.920.572,50	19.500.497,19	3.087,33	18.348.372,53	819.173,82	4.698.529,73	3.964.365,39	3.936.525,39	83.006,47	1.498.171,69	19.846.544,22

FONTE: Sistema PREFEITURA MUNICIPAL ESTAN BALN ITANHAEM, Unidade Responsável: SECRETARIA DA FAZENDA, Emissão: 24/05/2021, às 14:29:18

NOTA:

ITANHAEM, 24 de Maio de 2021.

Ronnie Alexandre de Azeiteiro  
Secretário da Fazenda

Tiago Rodrigues Cervantes  
Prefeito Municipal

Josué Batista Gomes  
Controlador Geral  
do Município



4rtecnologia

**PREFEITURA MUNICIPAL ESTAN BALN ITANHAEM  
SECRETARIA DA FAZENDA  
DEPARTAMENTO CONTÁBIL**
**RREO - ANEXO 8 - DEMONSTRATIVO DAS RECEITAS E DESPESAS COM MANUTENÇÃO E  
DESENVOLVIMENTO DO ENSINO - MDE**  
 Período de Ref.: 01/01/2021 a 30/04/2021 - 2º Bimestre (Março/Abril)

Exercício: 2021

Página: 1 / 3

RREO - ANEXO 8 (LDB, art. 72)

R\$ 1,00

**RECEITA RESULTANTE DE IMPOSTOS (Arts. 212 e 212-A da Constituição Federal)**

CAMPO	RECEITA RESULTANTE DE IMPOSTOS	PREVISÃO ATUALIZADA (a)	RECEITAS REALIZADAS Até o Bimestre (b)
<b>1</b>	<b>RECEITA DE IMPOSTOS</b>	<b>139.370.000,00</b>	<b>53.278.863,42</b>
1.1	Receita Resultante do Imposto sobre a Propriedade Predial e Territorial Urbana - IPTU	90.240.000,00	35.212.471,97
1.2	Receita Resultante do Imposto sobre Transmissão Inter Vivos - ITBI	14.000.000,00	6.782.805,88
1.3	Receita Resultante do Imposto sobre Serviços de Qualquer Natureza - ISS	16.890.000,00	5.185.816,11
1.4	Receita Resultante do Imposto de Renda Retido na Fonte - IRRF	18.240.000,00	6.097.769,46
<b>2</b>	<b>RECEITA DE TRANSFERÊNCIA CONSTITUCIONAIS E LEGAIS</b>	<b>90.705.000,00</b>	<b>39.794.406,45</b>
<b>2.1</b>	<b>Cota-Parte FPM</b>	<b>47.000.000,00</b>	<b>19.183.227,10</b>
2.1.1	Parcela referente à CF, art. 159, I, alínea b	43.000.000,00	19.183.227,10
2.1.2	Parcela referente à CF, art. 159, I, alínea d e e	4.000.000,00	0,00
2.2	Cota-Parte ICMS	30.500.000,00	12.059.750,93
2.3	Cota-Parte IPI - Exportação	200.000,00	99.249,19
2.4	Conta-Parte ITR	5.000,00	1.518,42
2.5	Cota-Parte IPVA	13.000.000,00	8.450.660,81
2.6	Cota-Parte IOF-Ouro	0,00	0,00
2.7	Compensações Financeiras Provenientes de Impostos e Transferências Constitucionais	0,00	0,00
<b>3</b>	<b>TOTAL DA RECEITA RESULTANTE DE IMPOSTOS (1 + 2)</b>	<b>230.075.000,00</b>	<b>93.073.269,87</b>
<b>4</b>	<b>TOTAL DESTINADO AO FUNDEB - 20% DE ((2.1.1) + (2.2) + (2.3) + (2.4) + (2.5))</b>	<b>17.166.000,00</b>	<b>7.958.881,09</b>
<b>5</b>	<b>VALOR MÍNIMO A SER APLICADO EM MDE ALÉM DO VALOR DESTINADO AO FUNDEB - 5% DE ((2.1.1) + (2.2) + (2.3) + (2.4) + (2.5)) + 25% DE ((1.1) + (1.2) + (1.3) + (1.4) + (2.1.2) + (2.6) + (2.7))</b>	<b>40.352.750,00</b>	<b>15.309.436,38</b>

**FUNDEB**

CAMPO	RECEITAS RECEBIDAS DO FUNDEB NO EXERCÍCIO	PREVISÃO ATUALIZADA (a)	RECEITAS REALIZADAS Até o Bimestre (b)
<b>6</b>	<b>RECEITAS RECEBIDAS DO FUNDEB</b>	<b>86.780.000,00</b>	<b>37.075.100,86</b>
<b>6.1</b>	<b>FUNDEB - Impostos e Transferências de Impostos</b>	<b>86.780.000,00</b>	<b>37.075.100,86</b>
6.1.1	Principal	86.730.000,00	37.071.554,50
6.1.2	Rendimentos de Aplicação Financeira	50.000,00	3.546,36
<b>6.2</b>	<b>FUNDEB - Complementação da União - VAAF</b>	<b>0,00</b>	<b>0,00</b>
6.2.1	Principal	0,00	0,00
6.2.2	Rendimentos de Aplicação Financeira	0,00	0,00
<b>6.3</b>	<b>FUNDEB - Complementação da União - VAAT</b>	<b>0,00</b>	<b>0,00</b>
6.3.1	Principal	0,00	0,00
6.3.2	Rendimentos de Aplicação Financeira	0,00	0,00
<b>7</b>	<b>RESULTADO LÍQUIDO DAS TRANSFERÊNCIAS DO FUNDEB (6.1.1 - 4)</b>	<b>69.564.000,00</b>	<b>29.112.673,41</b>
<b>8</b>	<b>RECURSOS RECEBIDOS EM EXERCÍCIOS ANTERIORES E NÃO UTILIZADOS (SUPERÁVIT)</b>		<b>VALOR</b>
<b>8.1</b>	<b>TOTAL DOS RECURSOS DE SUPERÁVIT</b>		<b>385.252,22</b>
8.1	SUPERÁVIT DO EXERCÍCIO IMEDIATAMENTE ANTERIOR		385.252,22
8.2	SUPERÁVIT RESIDUAL DE OUTROS EXERCÍCIOS		0,00
<b>9</b>	<b>TOTAL DOS RECURSOS DO FUNDEB DISPONÍVEIS PARA UTILIZAÇÃO (6 + 8)</b>		<b>37.460.353,08</b>

CAMPO	DESPESAS COM RECURSOS DO FUNDEB (Por Área de Atuação)	DOTAÇÃO ATUALIZADA (c)	DESPESA EMPENHADA Até o Bimestre (d)	DESPESA LIQUIDADADA Até o Bimestre (e)	DESPESA PAGA Até o Bimestre (f)	INSCRITAS EM R.P. NÃO PROCESSADAS (g)
<b>10</b>	<b>PROFISSIONAIS DA EDUCAÇÃO BÁSICA</b>	<b>75.660.000,00</b>	<b>26.471.271,22</b>	<b>26.471.271,22</b>	<b>19.984.343,11</b>	<b>0,00</b>
<b>10.1</b>	<b>Educação Infantil</b>	<b>18.630.000,00</b>	<b>6.054.588,45</b>	<b>6.054.588,45</b>	<b>4.627.326,67</b>	<b>0,00</b>
10.1.1	Creche	0,00	0,00	0,00	0,00	0,00
10.1.2	Pré-escola	18.630.000,00	6.054.588,45	6.054.588,45	4.627.326,67	0,00
10.2	Ensino Fundamental	57.030.000,00	20.416.682,77	20.416.682,77	15.357.016,44	0,00
<b>11</b>	<b>OUTRAS DESPESAS</b>	<b>11.120.000,00</b>	<b>2.887.578,11</b>	<b>1.352.106,59</b>	<b>1.164.809,73</b>	<b>0,00</b>
<b>11.1</b>	<b>Educação Infantil</b>	<b>3.600.000,00</b>	<b>1.703.335,56</b>	<b>710.094,69</b>	<b>710.094,69</b>	<b>0,00</b>
11.1.1	Creche	0,00	0,00	0,00	0,00	0,00
11.1.2	Pré-escola	3.600.000,00	1.703.335,56	710.094,69	710.094,69	0,00
11.2	Educação Fundamental	7.520.000,00	1.184.242,55	642.011,90	454.715,04	0,00
<b>12</b>	<b>TOTAL DAS DESPESAS COM RECURSOS DO FUNDEB (10+11)</b>	<b>86.780.000,00</b>	<b>29.358.849,33</b>	<b>27.823.377,81</b>	<b>21.149.152,84</b>	<b>0,00</b>



4rtecnologia

**PREFEITURA MUNICIPAL ESTAN BALN ITANHAEM  
SECRETARIA DA FAZENDA  
DEPARTAMENTO CONTÁBIL**

Exercício: 2021

Página: 2/3

**RREO - ANEXO 8 - DEMONSTRATIVO DAS RECEITAS E DESPESAS COM MANUTENÇÃO E  
DESENVOLVIMENTO DO ENSINO - MDE**

Período de Ref.: 01/01/2021 a 30/04/2021 - 2º Bimestre (Março/Abril)

RREO - ANEXO 8 (LDB, art. 72)

R\$ 1,00

**INDICADORES DO FUNDEB**

CAMPO	DESPESAS CUSTEADAS COM RECEITAS DO FUNDEB RECEBIDAS NO EXERCÍCIO	DESPESA EMPENHADA Até o Bimestre (d)	DESPESA LIQUIDADADA Até o Bimestre (e)	DESPESA PAGA Até o Bimestre (f)	INSCRITAS EM R.P. NÃO PROCESSADOS (g)	INSCRITAS EM R.P. NÃO PROCESSADOS (Sem Disp. de Caixa) (h)
13	Total das Despesas do FUNDEB com Profissionais da Educação Básica	26.086.019,00	26.086.019,00	19.599.090,89	0,00	0,00
14	Total das Despesas custeadas com FUNDEB - Impostos e Transferências de Impostos	28.973.597,11	27.438.125,59	20.763.900,62	0,00	0,00
15	Total das Despesas custeadas com FUNDEB - Complementação da União - VAAF	0,00	0,00	0,00	0,00	0,00
16	Total das Despesas custeadas com FUNDEB - Complementação da União - VAAT	0,00	0,00	0,00	0,00	0,00
17	Total das Despesas custeadas com FUNDEB - Complementação da União - VAAT Aplicadas na Educação Infantil	0,00	0,00	0,00	0,00	0,00
18	Total das Despesas custeadas com FUNDEB - Complementação da União - VAAT Aplicadas em Despesa de Capital	0,00	0,00	0,00	0,00	0,00

CAMPO	INDICADORES - Art. 212-A, inciso XI e § 3º - Constituição Federal (2)	VALOR EXIGIDO (i)	VALOR APLICADO (j)	VL. CONSIDERADO APÓS DEDUÇÕES (k)	PERCENTUAL APLICADO (l)
19	Mínimo de 70% do FUNDEB na Remuneração dos Profissionais da Educação Básica	25.952.570,60	26.086.019,00	26.086.019,00	70,36
20	Percentual de 50% da Complementação da União ao FUNDEB (VAAT) na Educação Infantil	0,00	0,00	0,00	0,00
21	Mínimo de 15% da Complementação da União ao FUNDEB - VAAT em Despesas de Capital	0,00	0,00	0,00	0,00

CAMPO	INDICADOR - Art.25, § 3º - Lei nº 14.113, de 2020 - (Máximo de 10% de Superávit) (3)	VALOR MÁXIMO PERMITIDO (m)	VALOR NÃO APLICADO (n)	VL. NÃO APLICADO APÓS AJUSTE (o)	PERCENTUAL NÃO APLICADO (p)
22	Total da Receita Recebida e não Aplicada no Exercício	3.707.510,09	8.101.503,75	0,00	0,00

CAMPO	INDICADOR - Art.25, § 3º - Lei nº 14.113, de 2020 - (Aplicação do Superávit de Exercício Anterior) (3)	VALOR DE SUPERÁVIT PERMITIDO NO EXERC. ANT. (q)	VALOR NÃO APLICADO NO EXERCÍCIO ANTERIOR (r)	VALOR DE SUPERÁVIT APLIC. ATÉ O 1º QUADRIMESTRE (s)	VALOR APLICADO ATÉ O 1º QUAD. QUE INTEGRAM O LIMITE CONST. (t)	VALOR APLICADO APÓS O 1º QUADRIMESTRE (u)	VALOR NÃO APLICADO (v)
23	Total das Despesas custeadas com Superávit do FUNDEB	385.252,22	385.252,22	385.252,22	385.252,22	0,00	0,00
23.1	Total das Despesas custeadas com FUNDEB - Impostos e Transferências de Impostos	385.252,22	385.252,22	385.252,22	385.252,22	0,00	0,00
23.2	Total das Despesas custeadas com FUNDEB - Complementação da União (VAAF + VAAT)	0,00	0,00	0,00	0,00	0,00	0,00

**DESPESAS COM MANUTENÇÃO E DESENVOLVIMENTO DO ENSINO - MDE - CUSTEADAS COM RECEITA DE IMPOSTOS (EXCETO FUNDEB)**

CAMPO	DESPESAS COM AÇÕES TÍPICAS DE MDE - RECEITAS DE IMPOSTOS - EXCETO FUNDEB (Por Área de Atuação)	DOTAÇÃO ATUALIZADA (c)	DESPESA EMPENHADA Até o Bimestre (d)	DESPESA LIQUIDADADA Até o Bimestre (e)	DESPESA PAGA Até o Bimestre (f)	INSCRITAS EM R.P. NÃO PROCESSADOS (g)
24	<b>EDUCAÇÃO INFANTIL</b>	<b>12.660.000,00</b>	<b>4.531.559,48</b>	<b>3.920.653,89</b>	<b>3.165.628,93</b>	<b>0,00</b>
24.1	Creche	12.660.000,00	4.531.559,48	3.920.653,89	3.165.628,93	0,00
24.2	Pré-escola	0,00	0,00	0,00	0,00	0,00
25	<b>ENSINO FUNDAMENTAL</b>	<b>32.475.000,00</b>	<b>13.189.375,65</b>	<b>11.239.457,08</b>	<b>9.393.500,14</b>	<b>0,00</b>
26	<b>TOTAL DAS DESPESAS COM AÇÕES TÍPICAS DE MDE (24 + 25)</b>	<b>45.135.000,00</b>	<b>17.720.935,13</b>	<b>15.160.110,97</b>	<b>12.559.129,07</b>	<b>0,00</b>

CAMPO	APURAÇÃO DAS DESPESAS PARA FINS DE LIMITE MÍNIMO CONSTITUCIONAL	VALOR
27	TOTAL DAS DESPESAS DE MDE CUSTEADAS COM RECURSOS DE IMPOSTOS (FUNDEB E RECEITA DE IMPOSTOS) = (L14(d ou e) + L23.1(t))	42.983.488,78
28	(-) RESULTADO LÍQUIDO DAS TRANSFERÊNCIAS DO FUNDEB = (L7)	29.112.673,41
29	(-) RESTOS A PAGAR NÃO PROCESSADOS INSCRITOS NO EXERCÍCIO SEM DISPONIBILIDADE FINANCEIRA DE RECURSOS DO FUNDEB IMPOSTOS4 = (L14h)	0,00
30	(-) RESTOS A PAGAR NÃO PROCESSADOS INSCRITOS NO EXERCÍCIO SEM DISPONIBILIDADE FINANCEIRA DE RECURSOS DE IMPOSTOS (4 e 7)	0,00
31	(-) CANCELAMENTO, NO EXERCÍCIO, DE RESTOS A PAGAR INSCRITOS COM DISPONIBILIDADE FINANCEIRA DE RECURSOS DE IMPOSTOS VINCULADOS AO ENSINO = (L34.1(ac) + L34.2(ac))	3.550,00
32	<b>TOTAL DAS DESPESAS PARA FINS DE LIMITE (27 - (28 + 29 + 30 + 31))</b>	<b>13.867.265,37</b>

CAMPO	APURAÇÃO DO LIMITE MÍNIMO CONSTITUCIONAL (2 e 5)	VALOR EXIGIDO (x)	VALOR APLICADO (w)	PERCENTUAL APLICADO (y)
33	APLICAÇÃO EM MDE SOBRE A RECEITA RESULTANTE DE IMPOSTOS	23.268.317,47	13.867.265,37	14,90

CAMPO	R.P. INSCRITOS EM EXERC. ANTERIORES COM DISP. FINANCEIRA DE REC. DE IMPOSTOS E DO FUNDEB (8)	SALDO INICIAL (z)	R.P. LIQUIDADOS (aa)	R.P. PAGOS (ab)	R.P. CANCELADOS (ac)	SALDO FINAL (ad)
34	<b>RESTOS A PAGAR DE DESPESAS COM MDE</b>	<b>14.635.510,74</b>	<b>213.025,69</b>	<b>11.746.039,78</b>	<b>3.550,00</b>	<b>2.885.920,96</b>
34.1	Executadas com Recursos de Impostos e Transferências de Impostos	4.409.812,85	75.937,40	1.545.463,96	3.500,00	2.860.848,89
34.2	Executadas com Recursos do FUNDEB - Impostos	10.225.697,89	137.088,29	10.200.575,82	50,00	25.072,07
34.3	Executadas com Recursos do FUNDEB - Complementação da União (VAAT + VAAF)	0,00	0,00	0,00	0,00	0,00





4rtecnologia

**PREFEITURA MUNICIPAL ESTAN BALN ITANHAEM  
SECRETARIA DA FAZENDA  
DEPARTAMENTO CONTÁBIL**
**RREO - ANEXO 8 - DEMONSTRATIVO DAS RECEITAS E DESPESAS COM MANUTENÇÃO E  
DESENVOLVIMENTO DO ENSINO - MDE  
Período de Ref.: 01/01/2021 a 30/04/2021 - 2º Bimestre (Março/Abril)**

Exercício: 2021

Página: 3/3

RREO - ANEXO 8 (LDB, art. 72)

R\$ 1,00

**OUTRAS INFORMAÇÕES PARA CONTROLE**

CAMPO	RECEITAS ADICIONAIS PARA FINANCIAMENTO DO ENSINO	PREVISÃO ATUALIZADA (a)	RECEITAS REALIZADAS Até o Bimestre (b)
<b>35</b>	<b>RECEITA DE TRANSFERÊNCIAS DO FNDE (INCLUINDO RENDIMENTOS DE APLICAÇÃO FINANCEIRA)</b>	<b>14.358.150,00</b>	<b>5.483.638,80</b>
35.1	Salário-Educação	13.170.000,00	5.179.727,20
35.2	PDDE	5.000,00	1.339,69
35.3	PNAE	1.111.000,00	293.942,45
35.4	PNATE	72.150,00	8.629,46
35.5	Outras Transferências do FNDE	0,00	0,00
36	RECEITA DE TRANSFERÊNCIAS DE CONVÊNIOS	3.885.000,00	695.901,12
37	RECEITA DE ROYALTIES DESTINADOS À EDUCAÇÃO	0,00	0,00
38	RECEITA DE OPERAÇÕES DE CRÉDITO VINCULADAS À EDUCAÇÃO	0,00	0,00
39	OUTRAS RECEITAS PARA FINANCIAMENTO DO ENSINO	1.760.000,00	457.344,00
<b>40</b>	<b>TOTAL DAS RECEITAS ADICIONAIS PARA FINANCIAMENTO DO ENSINO = (35+36+37+38+39)</b>	<b>20.003.150,00</b>	<b>6.636.883,92</b>

CAMPO	DESPESAS CUSTEADAS COM RECEITAS ADICIONAIS PARA FINANCIAMENTO DO ENSINO (Por Área de Atuação)	DOTAÇÃO ATUALIZADA (c)	DESPESA EMPENHADA Até o Bimestre (d)	DESPESA LIQUIDADADA Até o Bimestre (e)	DESPESA PAGA Até o Bimestre (f)	INSCRITAS EM R.P. NÃO PROCESSADOS (g)
<b>41</b>	<b>EDUCAÇÃO INFANTIL</b>	<b>0,00</b>	<b>0,00</b>	<b>0,00</b>	<b>0,00</b>	<b>0,00</b>
41.1	Creche	0,00	0,00	0,00	0,00	0,00
41.2	Pré-Escola	0,00	0,00	0,00	0,00	0,00
42	ENSINO FUNDAMENTAL	29.341.250,00	0,00	0,00	0,00	0,00
43	ENSINO MÉDIO	1.199.000,00	0,00	0,00	0,00	0,00
44	ENSINO SUPERIOR	0,00	0,00	0,00	0,00	0,00
45	ENSINO PROFISSIONAL NÃO INTEGRADO AO ENSINO REGULAR	0,00	0,00	0,00	0,00	0,00
<b>46</b>	<b>TOTAL DAS DESPESAS CUSTEADAS COM RECEITAS ADICIONAIS PARA FINANCIAMENTO DO ENSINO (41+42+43+44+45)</b>	<b>30.540.250,00</b>	<b>0,00</b>	<b>0,00</b>	<b>0,00</b>	<b>0,00</b>

CAMPO	TOTAL GERAL DAS DESPESAS COM EDUCAÇÃO	DOTAÇÃO ATUALIZADA (c)	DESPESA EMPENHADA Até o Bimestre (d)	DESPESA LIQUIDADADA Até o Bimestre (e)	DESPESA PAGA Até o Bimestre (f)	INSCRITAS EM R.P. NÃO PROCESSADOS (g)
<b>47</b>	<b>TOTAL GERAL DAS DESPESAS COM EDUCAÇÃO (12+26+46)</b>	<b>162.455.250,00</b>	<b>56.556.978,31</b>	<b>48.680.448,82</b>	<b>39.405.241,95</b>	<b>0,00</b>
<b>47.1</b>	<b>Despesas Correntes</b>	<b>152.142.250,00</b>	<b>55.775.018,80</b>	<b>48.464.711,46</b>	<b>39.259.586,85</b>	<b>0,00</b>
47.1.1	Pessoal Ativo	12.525.000,00	4.282.917,08	4.282.917,08	3.083.492,03	0,00
47.1.2	Pessoal Inativo	0,00	0,00	0,00	0,00	0,00
47.1.3	Transferências às instituições comunitárias, confessionais ou filantrópicas sem fins lucrativos	0,00	0,00	0,00	0,00	0,00
47.1.4	Outras Despesas Correntes	139.617.250,00	51.492.101,72	44.181.794,38	36.176.094,82	0,00
<b>47.2</b>	<b>Despesas de Capital</b>	<b>10.313.000,00</b>	<b>781.959,51</b>	<b>215.737,36</b>	<b>145.655,10</b>	<b>0,00</b>
47.2.1	Transferências às instituições comunitárias, confessionais ou filantrópicas sem fins lucrativos	0,00	0,00	0,00	0,00	0,00
47.2.2	Outras Despesas de Capital	10.313.000,00	781.959,51	215.737,36	145.655,10	0,00

CAMPO	CONTROLE DA DISPONIBILIDADE FINANCEIRA E CONCILIAÇÃO BANCÁRIA	FUNDEB (ae)	SALÁRIO EDUCAÇÃO (af)
48	DISPONIBILIDADE FINANCEIRA EM 31 DE DEZEMBRO DE 2020	0,00	1.148.928,28
49	(+) INGRESSO DE RECURSOS ATÉ O BIMESTRE (Orçamentário)	37.075.100,86	5.179.727,20
50	(-) PAGAMENTOS EFETUADOS ATÉ O BIMESTRE (Orçamentário e Restos a Pagar)	31.349.728,66	2.996.585,41
51	(=) DISPONIBILIDADE FINANCEIRA ATÉ O BIMESTRE	5.725.372,20	3.332.070,07
52	(+) AJUSTES POSITIVOS ( RETENÇÕES E OUTROS VALORES EXTRAORÇAMENTÁRIOS)	0,00	116.370,17
53	(-) AJUSTES NEGATIVOS (OUTROS VALORES EXTRAORÇAMENTÁRIOS)	0,00	0,00
54	(=) SALDO FINANCEIRO CONCILIADO (Saldo Bancário)	5.725.372,20	3.448.440,24

FONTE: Sistema 4rtecnologia, Unidade Responsável SECRETARIA DA FAZENDA, Data de Emissão 24/05/2021 e Hora da Emissão 14:30:51

ITANHAEM, 24 de Maio de 2021.

  
**Ronnie Alexandre de Aleluia**  
 Secretário da Fazenda

  
**Tiago Rodrigues Cervantes**  
 Prefeito Municipal

  
**Josué Batista Gomes**  
 Controlador Geral do Município



**PREFEITURA MUNICIPAL ESTAN BALN ITANHAEM**  
**SECRETARIA DA FAZENDA**  
**DEPARTAMENTO CONTÁBIL**

Exercício: 2021

Página: 1/3

**RREO - ANEXO 12 - DEMONSTRATIVO DAS RECEITAS E DESPESAS COM AÇÕES E SERVIÇOS PÚBLICOS DE SAÚDE**  
Período de Ref.: 01/01/2021 a 30/04/2021 - 2º Bimestre (Março/Abril)

RREO - ANEXO 12 (LC 141/2012, art. 35)

Em Reais

RECEITAS P/ APURAÇÃO DA APLICAÇÃO EM AÇÕES E SERVIÇOS PÚBLICOS DE SAÚDE	PREVISÃO INICIAL	PREVISÃO ATUALIZADA (a)	RECEITAS REALIZADAS	
			Até o Bimestre (b)	% (b/a) x 100
<b>RECEITA DE IMPOSTOS LÍQUIDA (I)</b>	<b>139.370.000,00</b>	<b>139.370.000,00</b>	<b>53.278.863,42</b>	<b>38,23</b>
Imposto Predial e Territorial Urbano - IPTU	62.000.000,00	62.000.000,00	29.044.484,02	46,85
Imposto sobre Transmissão de Bens Intervivos - ITBI	12.000.000,00	12.000.000,00	6.781.340,00	56,51
Imposto sobre Serviço de Qualquer Natureza - ISS	16.100.000,00	16.100.000,00	4.898.172,08	30,42
Imposto de Renda Retido na Fonte - IRRF	18.240.000,00	18.240.000,00	6.097.769,46	33,43
Multa, Juros de Mora e Outros Encargos dos Impostos	950.000,00	950.000,00	189.106,13	19,91
Dívida Ativa dos Impostos	15.990.000,00	15.990.000,00	3.325.980,78	20,80
Multa, Juros de Mora e Outros Encargos da Dívida Ativa	14.090.000,00	14.090.000,00	2.942.010,95	20,88
<b>RECEITA DE TRANSFERÊNCIAS CONSTITUCIONAIS E LEGAIS (II)</b>	<b>86.830.000,00</b>	<b>86.830.000,00</b>	<b>39.794.406,45</b>	<b>45,83</b>
Cota-Parte FPM	43.000.000,00	43.000.000,00	19.183.227,10	44,61
Cota-Parte ITR	5.000,00	5.000,00	1.518,42	30,37
Cota-Parte IPVA	13.000.000,00	13.000.000,00	8.450.660,81	65,01
Cota-Parte ICMS	30.500.000,00	30.500.000,00	12.059.750,93	39,54
Cota-Parte IPI-Exportação	200.000,00	200.000,00	99.249,19	49,62
<b>Compensações Financ. Provenientes de Impostos e Transferências Constitucionais</b>	<b>125.000,00</b>	<b>125.000,00</b>	<b>0,00</b>	<b>0,00</b>
Desoneração ICMS (LC 87/96)	125.000,00	125.000,00	0,00	0,00
Outras	0,00	0,00	0,00	0,00
<b>TOTAL DAS RECEITAS PARA APURAÇÃO DA APLICAÇÃO EM AÇÕES E SERVIÇOS PÚBLICOS DE SAÚDE (III) = (I+II)</b>	<b>226.200.000,00</b>	<b>226.200.000,00</b>	<b>93.073.269,87</b>	<b>41,15</b>

RECEITAS ADICIONAIS PARA FINANCIAMENTO DA SAÚDE	PREVISÃO INICIAL	PREVISÃO ATUALIZADA (c)	RECEITAS REALIZADAS	
			Até o Bimestre (d)	% (d/c) x 100
<b>TRANSFERÊNCIA DE RECURSOS DO SISTEMA ÚNICO DE SAÚDE-SUS</b>	<b>25.434.595,00</b>	<b>25.434.595,00</b>	<b>7.324.050,54</b>	<b>28,80</b>
Provenientes da União	21.002.037,00	21.002.037,00	6.828.969,14	32,52
Provenientes dos Estados	3.352.558,00	3.352.558,00	135.081,40	4,03
Provenientes de Outros Municípios	1.080.000,00	1.080.000,00	360.000,00	33,33
Outras Receitas do SUS	0,00	0,00	0,00	0,00
TRANSFERÊNCIAS VOLUNTÁRIAS	0,00	0,00	0,00	0,00
RECEITAS DE OPERAÇÕES DE CRÉDITO VINCULADAS A SAÚDE	0,00	0,00	0,00	0,00
OUTRAS RECEITAS PARA FINANCIAMENTO DA SAÚDE	123.500,00	123.500,00	7.951,07	6,44
<b>TOTAL RECEITAS ADICIONAIS PARA FINANCIAMENTO DA SAÚDE</b>	<b>25.558.095,00</b>	<b>25.558.095,00</b>	<b>7.332.001,61</b>	<b>28,69</b>

DESPA COM SAÚDE (Por Grupo de Natureza da Despesa)	DOTAÇÃO INICIAL	DOTAÇÃO ATUALIZAÇÃO (e)	DESPESAS EMPENHADAS		DESPESAS LIQUIDADAS		Inscritas em Restos a Pagar Não Processados
			Até o Bimestre (f)	% (f/e) x 100	Até o Bimestre (g)	% (g/e) x 100	
<b>DESPESAS CORRENTES</b>	<b>87.341.500,00</b>	<b>87.021.500,00</b>	<b>45.547.396,86</b>	<b>52,34</b>	<b>37.341.479,89</b>	<b>42,91</b>	8.205.916,97
Pessoal e Encargos Sociais	50.981.500,00	50.981.500,00	23.925.156,86	46,93	23.925.156,86	46,93	0,00
Juros e Encargos da Dívida	0,00	0,00	0,00	0,00	0,00	0,00	0,00
Outras Despesas Correntes	36.360.000,00	36.040.000,00	21.622.240,00	60,00	13.416.323,03	37,23	8.205.916,97
<b>DESPESAS DE CAPITAL</b>	<b>2.766.000,00</b>	<b>2.956.000,00</b>	<b>1.106.147,33</b>	<b>37,42</b>	<b>83.356,53</b>	<b>2,82</b>	1.022.790,80
Investimentos	2.766.000,00	2.956.000,00	1.106.147,33	37,42	83.356,53	2,82	1.022.790,80
Inversões Financeiras	0,00	0,00	0,00	0,00	0,00	0,00	0,00
Amortização da Dívida	0,00	0,00	0,00	0,00	0,00	0,00	0,00
<b>TOTAL DAS DESPESAS COM SAÚDE (IV)</b>	<b>90.107.500,00</b>	<b>89.977.500,00</b>	<b>46.653.544,19</b>	<b>51,85</b>	<b>37.424.836,42</b>	<b>41,59</b>	9.228.707,77



4rtecnologia

**PREFEITURA MUNICIPAL ESTAN BALN ITANHAEM  
SECRETARIA DA FAZENDA**

DEPARTAMENTO CONTÁBIL

**RREO - ANEXO 12 - DEMONSTRATIVO DAS RECEITAS E DESPESAS COM AÇÕES E  
SERVIÇOS PÚBLICOS DE SAÚDE**
**Período de Ref.: 01/01/2021 a 30/04/2021 - 2º Bimestre (Março/Abril)**

Exercício: 2021

Página: 2/3

RREO - ANEXO 12 (LC 141/2012, art. 35)

Em Reais

DESPESAS COM SAÚDE NÃO COMPUTADAS PARA FINS DE APURAÇÃO DO PERCENTUAL MÍNIMO	DOTAÇÃO INICIAL	DOTAÇÃO ATUALIZAÇÃO	DESPESAS EMPENHADAS		DESPESAS LIQUIDADAS		Inscritas em Restos a Pagar Não Processados
			Até o Bimestre (h)	% (h/IVf) x 100	Até o Bimestre (i)	% (i/IVg) x 100	
DESPESAS COM INATIVOS E PENSIONISTAS	0,00	0,00	0,00	0,00	0,00	0,00	0,00
DESPESAS COM ASSISTÊNCIA À SAÚDE QUE NÃO ATENDE AO PRINCÍPIO DE ACESSO UNIVERSAL	0,00	0,00	0,00	0,00	0,00	0,00	0,00
<b>DESPESAS CUSTEADAS COM OUTROS RECURSOS</b>	<b>25.650.000,00</b>	<b>25.980.000,00</b>	<b>15.055.885,32</b>	<b>32,27</b>	<b>10.491.539,26</b>	<b>28,03</b>	4.564.346,06
Recursos de Transferência do Sistema Único de Saúde - SUS	25.590.000,00	25.797.000,00	14.933.206,35	32,01	10.368.860,29	27,71	4.564.346,06
Recursos de Operações de Crédito	0,00	0,00	0,00	0,00	0,00	0,00	0,00
Outros Recursos	60.000,00	183.000,00	122.678,97	0,26	122.678,97	0,33	0,00
OUTRAS AÇÕES E SERVIÇOS NÃO COMPUTADOS	0,00	0,00	0,00	0,00	0,00	0,00	0,00
RESTOS A PAGAR NÃO PROCESSADOS INSCRITOS INDEVIDAMENTE NO EXERCÍCIO SEM DISPONIBILIDADE FINANCEIRA <sup>1</sup>	0,00	0,00	0,00	0,00	0,00	0,00	0,00
DESPESAS CUSTEADAS COM DISPONIBILIDADE DE CAIXA VINCULADA AOS RESTOS A PAGAR CANCELADOS <sup>2</sup>	0,00	0,00	0,00	0,00	0,00	0,00	0,00
DESPESAS CUSTEADAS COM RECURSOS VINCULADOS À PARCELA DO PERCENTUAL MÍNIMO QUE NÃO FOI APLICADA EM AÇÕES E SERVIÇOS DE SAÚDE EM EXERCÍCIOS ANTERIORES <sup>3</sup>	0,00	0,00	0,00	0,00	0,00	0,00	0,00
<b>TOTAL DAS DESPESAS COM SAÚDE NÃO COMPUTADAS (V)</b>	<b>25.650.000,00</b>	<b>25.980.000,00</b>	<b>15.055.885,32</b>	<b>32,27</b>	<b>10.491.539,26</b>	<b>28,03</b>	4.564.346,06
<b>TOTAL DAS DESPESAS COM AÇÕES E SERVIÇOS PÚBLICOS DE SAÚDE (VI) = (IV - V)</b>	<b>64.457.500,00</b>	<b>63.997.500,00</b>	<b>31.597.658,87</b>	<b>67,73</b>	<b>26.933.297,16</b>	<b>71,97</b>	4.664.361,71

<b>PERCENTUAL DE APLICAÇÃO EM AÇÕES E SERVIÇOS PÚBLICOS DE SAÚDE SOBRE A RECEITA DE IMPOSTOS LÍQUIDA E TRANSFERÊNCIAS CONSTITUCIONAIS E LEGAIS (VII%) = (VII/IIIb x 100) - LIMITE CONSTITUCIONAL 15%</b>	<b>28,94</b>
--	--------------

<b>VALOR REFERENTE À DIFERENÇA ENTRE O VALOR EXECUTADO E O LIMITE MÍNIMO CONSTITUCIONAL [VIh - (15 x IIIb) / 100]</b>	<b>12.972.306,68</b>
---	----------------------

EXECUÇÃO DE RESTOS A PAGAR NÃO PROCESSADOS INSCRITOS COM DISPONIBILIDADE DE CAIXA	INSCRITOS	CANCELADOS/PRESCRITOS	PAGOS	A PAGAR	PARCELA CONSIDERADA NO LIMITE
Inscritos em 2021	0,00	0,00	0,00	0,00	0,00
Inscritos em 2020	275.234,28	0,00	200.743,06	74.491,22	0,00
Inscritos em 2019	28.519,68	0,00	0,00	28.519,68	0,00
Inscritos em 2018	60.147,31	0,00	0,00	60.147,31	0,00
Inscritos em 2017	0,00	0,00	0,00	0,00	0,00
Inscritos em 2016	44.231,00	0,00	0,00	44.231,00	0,00
Inscritos em 2015	0,00	0,00	0,00	0,00	0,00
Inscritos em 2011	0,00	0,00	0,00	0,00	0,00
<b>TOTAL</b>	<b>408.132,27</b>	<b>0,00</b>	<b>200.743,06</b>	<b>207.389,21</b>	<b>0,00</b>

CONTROLE DOS RESTOS A PAGAR CANCELADOS OU PRESCRITOS PARA FINS DE APLICAÇÃO DA DISPONIBILIDADE DE CAIXA CONFORME ARTIGO 24, § 1º e 2º	RESTOS A PAGAR CANCELADOS OU PRESCRITOS		
	SALDO INICIAL	Despesas custeadas no exercício de referência (j)	SALDO FINAL (Não Aplicado)
Restos a Pagar Cancelados ou Prescritos em 2021 - Processado	0,00	0,00	0,00
Restos a Pagar Cancelados ou Prescritos em 2021 - Não Processado	0,00	0,00	0,00
Restos a Pagar Cancelados ou Prescritos em 2020 - Não Processado	0,00	0,00	0,00
Restos a Pagar Cancelados ou Prescritos em 2020 - Processado	0,00	0,00	0,00
<b>TOTAL (VIII)</b>	<b>0,00</b>	<b>0,00</b>	<b>0,00</b>

CONTROLE DO VALOR REFERENTE AO PERCENTUAL MÍNIMO NÃO CUMPRIDO EM EXERCÍCIOS ANTERIORES PARA FINS DE APLICAÇÃO DOS RECURSOS VINCULADOS CONFORME ARTIGOS 25 e 26	LIMITE NÃO CUMPRIDO		
	SALDO INICIAL	Despesas custeadas no exercício de referência (k)	SALDO FINAL (Não Aplicado)
Diferença de Limite não Cumprido em 2020	0,00	0,00	0,00
Diferença de Limite não Cumprido em 2019	0,00	0,00	0,00
<b>TOTAL (IX)</b>	<b>0,00</b>	<b>0,00</b>	<b>0,00</b>

**PREFEITURA MUNICIPAL ESTAN BALN ITANHAEM  
SECRETARIA DA FAZENDA  
DEPARTAMENTO CONTÁBIL**

Exercício: 2021

Página: 3/3

**RREO - ANEXO 12 - DEMONSTRATIVO DAS RECEITAS E DESPESAS COM AÇÕES E  
SERVIÇOS PÚBLICOS DE SAÚDE  
Período de Ref.: 01/01/2021 a 30/04/2021 - 2º Bimestre (Março/Abril)**

RREO - ANEXO 12 (LC 141/2012, art. 35)

Em Reais

DESPESAS COM SAÚDE (Por SubFunção)	DOTAÇÃO INICIAL	DOTAÇÃO ATUALIZAÇÃO	DESPESAS EMPENHADAS		DESPESAS LIQUIDADAS		Inscritas em Restos a Pagar Não Processados
			Até o Bimestre (l)	% (l/total l) x 100	Até o Bimestre (m)	% (m/total m) x	
Atenção Básica	18.080.000,00	18.540.000,00	11.147.624,45	23,89	9.337.402,97	24,95	1.810.221,48
Assistência Hospitalar e Ambulatorial	52.259.500,00	53.129.500,00	26.155.201,23	56,05	19.264.217,98	51,47	6.890.983,25
Suporte Profilático e Terapêutico	699.000,00	849.000,00	305.792,99	0,66	274.537,69	0,73	31.255,30
Vigilância Sanitária	0,00	0,00	0,00	0,00	0,00	0,00	0,00
Vigilância Epidemiológica	3.525.000,00	3.695.000,00	1.291.563,77	2,77	1.156.643,83	3,09	134.919,94
Alimentação e Nutrição	0,00	0,00	0,00	0,00	0,00	0,00	0,00
Outras SubFunções	15.560.000,00	13.780.000,00	7.766.561,75	16,64	7.395.633,95	19,76	370.927,80
<b>TOTAL</b>	<b>90.123.500,00</b>	<b>89.993.500,00</b>	<b>46.666.744,19</b>	<b>100,00</b>	<b>37.428.436,42</b>	<b>100,00</b>	<b>9.238.307,77</b>

FONTE: Sistema 4rtecnologia, Unidade Responsável SECRETARIA DA FAZENDA, Data de Emissão 24/05/2021 e Hora da Emissão 14:31:50

1. Essa linha apresentará valor somente no Relatório Resumido da Execução Orçamentária do último bimestre do exercício.
2. O valor apresentado na intercessão com a coluna "i" ou com a coluna "h" deverá ser o mesmo apresentado no "total j".
3. O valor apresentado na intercessão com a coluna "l" ou com a coluna "h" deverá ser o mesmo apresentado no "total k".
4. Limite anual mínimo a ser cumprido no encerramento do exercício. Deverá ser informado o limite estabelecido na Lei Orgânica do Município quando o percentual nela estabelecido for superior ao fixado na LC nº 141/20126
5. Durante o exercício esse valor servirá para o monitoramento previsto no art. 23 da LC 141/2012
6. Nos cinco primeiros bimestres do exercício o acompanhamento será feito com base na despesa liquidada. No último bimestre do exercício, o valor deverá corresponder ao total da despesa empenhada.
7. Essa coluna poderá ser apresentada somente no último bimestre.

ITANHAEM, 24 de Maio de 2021.

  
Ronnie Alexandre de Aleluia  
Secretário da Fazenda

  
Tiago Rodrigues Cervantes  
Prefeito Municipal

  
Josué Batista Gomes  
Controlador Geral  
do Município



4rtecnologia

**PREFEITURA MUNICIPAL ESTAN BALN ITANHAEM  
SECRETARIA DA FAZENDA  
DEPARTAMENTO CONTÁBIL**

Exercício: 2021

Página: 1/1

**RREO - ANEXO 13 - DEMONSTRATIVO DAS PARCERIAS PÚBLICO-PRIVADAS**  
 Período de Ref.: 01/01/2021 a 30/04/2021 - 2º Bimestre (Março/Abril)

RREO - Anexo 13 (Lei nº 11.079, de 30-12-2004, arts. 22,25 e 28)

R\$ 1,00

CAMPO	IMPACTOS DAS CONTRATAÇÕES DE PPP	SALDO TOTAL EM 31 DE DEZEMBRO DO EXERCÍCIO ANTERIOR (a)	REGISTROS EFETUADOS EM 2021	
			No Bimestre	Até o Bimestre (b)
1	<b>TOTAL DE ATIVOS</b>			
2	Ativos Constituídos pela SPE			
3	<b>TOTAL DE PASSIVOS (I)</b>			
4	Obrigações decorrentes de Ativos Constituídos pela SPE			
5	Provisões de PPP			
6	Outros passivos			
7	<b>ATOS POTENCIAIS PASSIVOS</b>			
8	Obrigações contratuais			
9	Riscos não Provisionados			
10	Garantias concedidas			
11	Outros Passivos Contingentes			

CAMPO	DESPESAS DE PPP	EXERCÍCIO ANTERIOR	EXERCÍCIO CORRENTE 2021	EXERCÍCIO 2022	EXERCÍCIO 2023	EXERCÍCIO 2024	EXERCÍCIO 2025	EXERCÍCIO 2026	EXERCÍCIO 2027	EXERCÍCIO 2028	EXERCÍCIO 2029	EXERCÍCIO 2030
13	<b>TOTAL DAS DESPESAS DE PPP DAS ESTATAIS NÃO-DEPENDENTES (II) = (II.1 + II.2)</b>											
14	<b>TOTAL DAS DESPESAS DE PPP (III) = (I + II)</b>											
15	<b>RECEITA CORRENTE LÍQUIDA (RCL) (IV)</b>											
16	<b>TOTAL DAS DESPESAS CONSIDERADAS PARA O LIMITE = (I)</b>											
17	<b>TOTAL DAS DESPESAS CONSIDERADAS PARA O LIMITE / RCL (%) (V) = (I / IV)</b>											

FONTE: Sistema PREFEITURA MUNICIPAL ESTAN BALN ITANHAEM, Unidade Responsável: SECRETARIA DA FAZENDA, Emissão: 24/05/2021, às 14:33:08

Notas:

ITANHAEM, 24 de Maio de 2021.

  
 Ronnie Alexandre de Azeiteiro  
 Secretário da Fazenda

  
 Tiago Rodrigues Cervantes  
 Prefeito Municipal

  
 Josué Batista Gomes  
 Controlador Geral  
 do Município



Artecnologia

**PREFEITURA MUNICIPAL ESTAN BALN ITANHAEM**  
**SECRETARIA DA FAZENDA**  
**DEPARTAMENTO CONTÁBIL**

Exercício: 2021

Página: 1 / 2

**RREO - ANEXO 14 - DEMONSTRATIVO SIMPLIFICADO DO RELATÓRIO RESUMIDO DA**  
**EXECUÇÃO ORÇAMENTÁRIA**

Período de Ref.: 01/01/2021 a 30/04/2021 - 2º Bimestre (Março/Abril)

RREO - Anexo 14 (LRF, Art. 48)

Em Reais

CAMPO	BALANÇO ORÇAMENTÁRIO	Até o Bimestre
<b>1</b>	<b>RECEITAS</b>	
2	Previsão Inicial	473.024.045,00
3	Previsão Atualizada	473.024.045,00
4	Receitas Realizadas	191.701.967,87
5	Déficit Orçamentário	0,00
6	Saldo Exercícios Anteriores (Utilizados para Créditos Adicionais)	0,00
<b>7</b>	<b>DESPESAS</b>	
8	Dotação Inicial	471.900.045,00
10	Dotação Atualizada	476.736.008,40
11	Despesas Empenhadas	217.464.764,26
12	Despesas Liquidadas	170.997.635,77
13	Despesas Pagas	139.876.148,87
14	Superávit Orçamentário	20.704.332,10

CAMPO	DESPESAS POR FUNÇÃO/SUBFUNÇÃO	Até o Bimestre
1	Despesas Empenhadas	217.464.764,26
2	Despesas Liquidadas	170.997.635,77

CAMPO	RECEITA CORRENTE LÍQUIDA - RCL	Até o Bimestre
1	Receita Corrente Líquida	425.482.156,00
2	Receita Corrente Líquida Ajustada para Cálculo dos Limites de Endividamento	425.432.156,00
3	Receita Corrente Líquida Ajustada para Cálculo dos Limites da Despesa com Pessoal	425.432.156,00

CAMPO	RECEITAS E DESPESAS DOS REGIMES DE PREVIDÊNCIA	Até o Bimestre
<b>1</b>	<b>Regime Próprio de Previdência dos Servidores - PLANO PREVIDENCIÁRIO</b>	
2	Receitas Previdenciárias Realizadas	18.789.911,07
3	Despesas Previdenciárias Empenhada	2.484.407,25
4	Despesas Previdenciárias Liquidadas	2.484.407,26
5	Resultado Previdenciário	16.305.503,81
<b>6</b>	<b>Regime Próprio de Previdência dos Servidores - PLANO FINANCEIRO</b>	
7	Receitas Previdenciárias Realizadas	8.992.380,07
8	Despesas Previdenciárias Empenhada	0,00
9	Despesas Previdenciárias Liquidadas	8.842.029,15
10	Resultado Previdenciário	150.350,92

CAMPO	RESULTADOS NOMINAL E PRIMÁRIO	Meta Fixada no AMF da LDO (a)	Resultado Apurado Até o Bimestre (b)	% em Relação à Meta (b/a)
1	Resultado Primário - Acima da Linha	21.112.625,00	39.757.964,43	188,31
2	Resultado Nominal - Acima da Linha	-9.000.000,00	39.715.548,26	-411,28

CAMPO	RESTOS A PAGAR POR PODER E MINISTÉRIO PÚBLICO	Inscrição	Cancelamento Até o Bimestre	Pagamento Até o Bimestre	Saldo a Pagar
<b>1</b>	<b>RESTOS A PAGAR PROCESSADOS</b>	<b>37.851.957,05</b>	<b>3.087,33</b>	<b>19.500.497,19</b>	<b>18.348.372,53</b>
2	Poder Executivo	37.851.957,05	3.087,33	19.500.497,19	18.348.372,53
3	Poder Legislativo	0,00	0,00	0,00	0,00
<b>4</b>	<b>RESTOS A PAGAR NÃO PROCESSADOS</b>	<b>5.517.703,55</b>	<b>83.006,47</b>	<b>3.936.525,39</b>	<b>1.498.171,69</b>
5	Poder Executivo	5.213.139,45	63.756,28	3.718.216,94	1.431.166,23
6	Poder Legislativo	304.564,10	19.250,19	218.308,45	67.005,46



4rtecnologia

**PREFEITURA MUNICIPAL ESTAN BALN ITANHAEM  
SECRETARIA DA FAZENDA**

DEPARTAMENTO CONTÁBIL

**RREO - ANEXO 14 - DEMONSTRATIVO SIMPLIFICADO DO RELATÓRIO RESUMIDO DA  
EXECUÇÃO ORÇAMENTÁRIA**
**Período de Ref.: 01/01/2021 a 30/04/2021 - 2º Bimestre (Março/Abril)**

Exercício: 2021

Página: 2/2

RREO - Anexo 14 (LRF, Art. 48)

Em Reais

CAMPO	DESPESAS COM AÇÕES TÍPICAS DE MDE	Valor Apurado Até o Bimestre	Limite Constitucional Anual	
			% Mínimo a Aplicar no Exercício	% Aplicado Até o Bimestre
1	Mínimo Anual de 25% das Receitas de Impostos na Manutenção e Desenvolvimento do Ensino	13.867.265,37	25,00	14,90
2	Mínimo Anual de 70% do FUNDEB na Remuneração dos Profissionais da Educação Básica	26.086.019,00	70,00	70,36
3	Percentual de 50% da Complementação da União ao FUNDEB (VAAT) na Educação Infantil	0,00	50,00	0,00
4	Mínimo de 15% da Complementação da União ao FUNDEB (VAAT) em Despesas de Capital	0,00	15,00	0,00

CAMPO	RECEITAS DE OPERAÇÕES DE CRÉDITO E DESPESAS DE CAPITAL	Valor Apurado Até o Bimestre	Saldo Não Realizado
1	Receitas de Operações de Crédito	0,00	0,00
2	Despesa de Capital Líquida	0,00	0,00

CAMPO	PROJEÇÃO ATUARIAL DOS REGIMES DE PREVIDÊNCIA	Exercício 1	10º Exercício	20º Exercício	35º Exercício
1	<b>Plano Previdenciário</b>	0,00	0,00	0,00	0,00
2	Receitas Previdenciárias	0,00	0,00	0,00	0,00
3	Despesas Previdenciárias	0,00	0,00	0,00	0,00
4	Resultado Previdenciário	0,00	0,00	0,00	0,00
5	<b>Plano Financeiro</b>	0,00	0,00	0,00	0,00
6	Receitas Previdenciárias	0,00	0,00	0,00	0,00
7	Despesas Previdenciárias	0,00	0,00	0,00	0,00
8	Resultado Previdenciário	0,00	0,00	0,00	0,00

CAMPO	RECEITA DA ALIENAÇÃO DE ATIVOS E APLICAÇÃO DOS RECURSOS	Valor Apurado Até o Bimestre	Saldo a Realizado
1	Receitas da Alienação de Ativos	0,00	0,00
2	Aplicação dos Recursos da Alienação de Ativos	0,00	0,00

CAMPO	DESPESAS COM AÇÕES E SERVIÇOS PÚBLICOS DE SAÚDE	Valor Apurado Até o Bimestre	Limite Constitucional Anual	
			% Mínimo a Aplicar no Exercício	% Aplicado Até o Bimestre
1	Despesas com Ações e Serviços Públicos de Saúde Executadas com Recursos de Impostos	26.933.297,16	15,00	28,94

CAMPO	DESPESAS DE CARÁTER CONTINUADO DERIVADAS DE PPP	Valor Apurado no Exercício Corrente
1	Total das Despesa Consideradas para o Limite / RCL (%)	0,00

ITANHAEM, 24 de Maio de 2021.

  
 Ronnie Alexandre de Azeiteiro  
 Secretário da Fazenda

  
 Tiago Rodrigues Cervantes  
 Prefeito Municipal

  
 Josué Batista Gomes  
 Controlador Geral do Município



4R Tecnologia

**CAMARA MUNICIPAL DA ESTANC BAL ITANHAEM  
DEPARTAMENTO DE FINANÇAS  
SETOR CONTÁBIL**

24/05/21 16:55

Exercício: 2021

Página: 1/3

 RGF - ANEXO 1 - DEMONSTRATIVO DA DESPESA COM PESSOAL  
 Período de Ref.: 01/01/2021 a 30/04/2021 - 1º Quadrimestre (Janeiro à Abril)

RGF - ANEXO 1 (LRF, art. 55, inciso I, alínea "a")

R\$ 1,00

CAMPO	DESPESA COM PESSOAL	DESPESAS EXECUTADAS (Últimos 12 meses)						
		LIQUIDADAS						
		1 Mai/2020	2 Jun/2020	3 Jul/2020	4 Ago/2020	5 Set/2020	6 Out/2020	7 Nov/2020
<b>1</b>	<b>DESPESA BRUTA COM PESSOAL (I)</b>	<b>557.774,30</b>	<b>553.051,53</b>	<b>584.988,93</b>	<b>499.103,03</b>	<b>614.249,43</b>	<b>549.360,89</b>	<b>645.369,07</b>
<b>2</b>	<b>Pessoal Ativo</b>	<b>465.074,30</b>	<b>460.351,53</b>	<b>492.288,93</b>	<b>462.227,03</b>	<b>454.480,43</b>	<b>456.660,89</b>	<b>552.669,07</b>
3	Vencimento, Vantagens e Outras Despesas Variáveis	402.996,73	396.825,38	429.063,06	398.632,23	389.193,34	391.814,27	487.822,45
4	Obrigações Patronais	62.077,57	63.526,15	63.225,87	63.594,80	65.287,09	64.846,62	64.846,62
5	Benefícios Previdenciários	0,00	0,00	0,00	0,00	0,00	0,00	0,00
<b>6</b>	<b>Pessoal Inativo e Pensionistas</b>	<b>92.700,00</b>	<b>92.700,00</b>	<b>92.700,00</b>	<b>36.876,00</b>	<b>159.769,00</b>	<b>92.700,00</b>	<b>92.700,00</b>
7	Aposentadorias, Reserva e Reformas	69.140,00	69.140,00	69.140,00	31.377,00	114.383,00	69.140,00	69.140,00
8	Pensões	23.560,00	23.560,00	23.560,00	5.499,00	45.386,00	23.560,00	23.560,00
9	Outros Benefícios Previdenciários	0,00	0,00	0,00	0,00	0,00	0,00	0,00
10	Outras Despesas de Pessoal decorrentes de Contratos de Terceirização ou de contratação de forma indireta (§ 1º do art. 18 da LRF)	0,00	0,00	0,00	0,00	0,00	0,00	0,00
11	Despesa com Pessoal não Executada Orçamentariamente	0,00	0,00	0,00	0,00	0,00	0,00	0,00
<b>12</b>	<b>DESPESAS NÃO COMPUTADAS (§ 1º do art. 19 da LRF) (II)</b>	<b>0,00</b>	<b>0,00</b>	<b>5.561,33</b>	<b>0,00</b>	<b>0,00</b>	<b>0,00</b>	<b>0,00</b>
13	Indenizações por Demissão e Incentivos à Demissão Voluntária	0,00	0,00	5.561,33	0,00	0,00	0,00	0,00
14	Decorrentes de Decisão Judicial de Período Anterior ao da Apuração	0,00	0,00	0,00	0,00	0,00	0,00	0,00
15	Despesas de Exercícios Anteriores de Período Anterior ao da Apuração	0,00	0,00	0,00	0,00	0,00	0,00	0,00
16	Inativos e Pensionistas com Recursos Vinculados	0,00	0,00	0,00	0,00	0,00	0,00	0,00
<b>17</b>	<b>DESPESA LÍQUIDA COM PESSOAL (III) = (I - II)</b>	<b>557.774,30</b>	<b>553.051,53</b>	<b>579.427,60</b>	<b>499.103,03</b>	<b>614.249,43</b>	<b>549.360,89</b>	<b>645.369,07</b>

CAMPO	DESPESA COM PESSOAL	DESPESAS EXECUTADAS (Últimos 12 meses)						
		LIQUIDADAS						INSCRITAS EM R.P. NÃO PROCESSADOS (b)
		8 Dez/2020	9 Jan/2021	10 Fev/2021	11 Mar/2021	12 Abr/2021	TOTAL (ÚLTIMOS 12 MESES) (a)	
<b>1</b>	<b>DESPESA BRUTA COM PESSOAL (I)</b>	<b>1.038.751,99</b>	<b>617.807,56</b>	<b>614.608,41</b>	<b>655.945,01</b>	<b>649.579,72</b>	<b>7.580.589,87</b>	
<b>2</b>	<b>Pessoal Ativo</b>	<b>906.621,99</b>	<b>515.633,56</b>	<b>517.498,91</b>	<b>548.706,51</b>	<b>542.256,72</b>	<b>6.374.469,87</b>	
3	Vencimento, Vantagens e Outras Despesas Variáveis	796.851,47	439.547,96	439.720,06	470.457,18	463.742,78	5.506.666,91	
4	Obrigações Patronais	109.770,52	76.085,60	77.778,85	78.249,33	78.513,94	867.802,96	
5	Benefícios Previdenciários	0,00					0,00	
<b>6</b>	<b>Pessoal Inativo e Pensionistas</b>	<b>132.130,00</b>	<b>102.174,00</b>	<b>97.109,50</b>	<b>107.238,50</b>	<b>107.323,00</b>	<b>1.206.120,00</b>	
7	Aposentadorias, Reserva e Reformas	94.274,00	76.963,50	71.899,00	71.899,00	77.048,00	883.543,50	
8	Pensões	37.856,00	25.210,50	25.210,50	35.339,50	30.275,00	322.576,50	





4R Tecnologia

CAMARA MUNICIPAL DA ESTANC BAL ITANHAEM  
DEPARTAMENTO DE FINANÇAS  
SETOR CONTÁBIL

24/05/21 16:55

Exercício: 2021

Página: 2/3

RGF - ANEXO 1 - DEMONSTRATIVO DA DESPESA COM PESSOAL

Período de Ref.: 01/01/2021 a 30/04/2021 - 1º Quadrimestre (Janeiro à Abril)

RGF - ANEXO 1 (LRF, art. 55, inciso I, alínea "a")

R\$ 1,00

CAMPO	DESPESA COM PESSOAL	DESPESAS EXECUTADAS (Últimos 12 meses)						INSCRITAS EM R.P. NÃO PROCESSADOS (b)
		LIQUIDADAS						
		8 Dez/2020	9 Jan/2021	10 Fev/2021	11 Mar/2021	12 Abr/2021	TOTAL (ÚLTIMOS 12 MESES) (a)	
9	Outros Benefícios Previdenciários	0,00					0,00	
10	Outras Despesas de Pessoal decorrentes de Contratos de Terceirização ou de contratação de forma indireta (§ 1º do art. 18 da LRF)	0,00	0,00	0,00	0,00	0,00	0,00	
11	Despesa com Pessoal não Executada Orçamentariamente	0,00	0,00	0,00	0,00	0,00	0,00	
12	<b>DESPESAS NÃO COMPUTADAS (§ 1º do art. 19 da LRF) (II)</b>	<b>202.698,55</b>	<b>0,00</b>	<b>0,00</b>	<b>0,00</b>	<b>3.094,54</b>	<b>211.354,42</b>	
13	Indenizações por Demissão e Incentivos à Demissão Voluntária	202.698,55	0,00	0,00	0,00	3.094,54	211.354,42	
14	Decorrentes de Decisão Judicial de Período Anterior ao da Apuração	0,00	0,00	0,00	0,00	0,00	0,00	
15	Despesas de Exercícios Anteriores de Período Anterior ao da Apuração	0,00	0,00	0,00	0,00	0,00	0,00	
16	Inativos e Pensionistas com Recursos Vinculados	0,00	0,00	0,00	0,00	0,00	0,00	
17	<b>DESPESA LÍQUIDA COM PESSOAL (III) = (I - II)</b>	<b>836.053,44</b>	<b>617.807,56</b>	<b>614.608,41</b>	<b>655.945,01</b>	<b>646.485,18</b>	<b>7.369.235,45</b>	

CAMPO	APURAÇÃO DO CUMPRIMENTO DO LIMITE LEGAL	VALOR	% SOBRE A RCL AJUSTADA
1	RECEITA CORRENTE LÍQUIDA - RCL (IV)	425.482.156,00	
2	(-) Transferências obrigatórias da União relativas às emendas individuais (art.166-A, § 1º, da CF) (V)	0,00	
3	(-) Transferências obrigatórias da União relativas às emendas de bancada (art. 166, § 16 da CF) (VI)	0,00	
4	= RECEITA CORRENTE LÍQUIDA AJUSTADA PARA CÁLCULO DOS LIMITES DA DESPESA COM PESSOAL (VII) = (IV - V - VI)	425.482.156,00	
5	<b>DESPESA TOTAL COM PESSOAL - DTP (VIII) = (IIIa + IIIb)</b>	<b>7.369.235,45</b>	<b>1,73</b>
6	LIMITE MÁXIMO (incisos I, II e III do art. 20 da LRF) - (6,00%)	25.528.929,36	6,00
7	LIMITE PRUDENCIAL (X) = (0,95 x IX) (parágrafo único do art. 22 da LRF)	24.252.482,89	5,70
8	LIMITE DE ALERTA (XI) = (0,90 x IX) (inciso II do §1º do art. 59 da LRF)	22.976.036,42	5,40

FONTE: Sistema CAMARA MUNICIPAL DA ESTANC BAL ITANHAEM, Unidade Responsável: DEPARTAMENTO DE FINANÇAS, Data da emissão: 24/05/2021, e hora de emissão 16:55:59

¹ Nos demonstrativos elaborados no primeiro e no segundo quadrimestre de cada exercício, os valores de restos a pagar não processados inscritos em 31 de dezembro do exercício anterior continuarão a ser informados nesse campo. Esses valores não sofrem alteração pelo seu processamento, e somente no caso de cancelamento podem ser excluídos.

Nota:

ITANHAEM, 24 de Maio de 2021.



4R Tecnologia

CAMARA MUNICIPAL DA ESTANC BAL ITANHAEM  
DEPARTAMENTO DE FINANÇAS  
SETOR CONTÁBIL

24/05/21 16:55

Exercício: 2021

Página: 3/3

RGF - ANEXO 1 - DEMONSTRATIVO DA DESPESA COM PESSOAL

Período de Ref.: 01/01/2021 a 30/04/2021 - 1º Quadrimestre (Janeiro à Abril)

RGF - ANEXO 1 (LRF, art. 55, inciso I, alínea "a")

R\$ 1,00

SILVIO CESAR DE OLIVEIRA  
PRESIDENTE  
108.458.138-89ANTONIO LOPES ALCALA  
CONTROLADOR INTERNO  
CPF 052.758.838-54FABIO DOS SANTOS PEREIRA  
VICE PRESIDENTE  
CPF 213.391.548-62FERNANDO DA SILVA XAVIER DE MIRANDA  
1º SECRETÁRIO  
CPF 303.701.358-30IRAILDE DOS SANTOS  
DIRETORA DE FINANÇAS  
CRC 1SP220349LUCAS GABRIEL SETUBAL ABASSI  
2º SECRETÁRIO  
CPF 446.904.648-55



**CAMARA MUNICIPAL DA ESTANC BAL ITANHAEM**  
**DEPARTAMENTO DE FINANÇAS**  
**SETOR CONTÁBIL**

24/05/21 16:56

Exercício: 2021

Página: 1/1



4R Tecnologia

RGF - ANEXO 5 - DEMONSTRATIVO DA DISPONIBILIDADE DE CAIXA E DOS RESTOS A PAGAR

Período de Ref.: 01/01/2021 a 30/04/2021 - 1º Quadrimestre (Janeiro à Abril)

RGF - Anexo 5 (LRF, art. 55, Inciso III, alínea "a")

Em Reais

CAMP	IDENTIFICAÇÃO DOS RECURSOS	DISPONIBILIDADE DE CAIXA BRUTA (a)	OBRIGAÇÕES FINANCEIRAS			INSUFICIÊNCIA FINANCEIRA VERIFICADA NO CONSÓRCIO PÚBLICO (f)	DISPONIBILIDADE DE CAIXA LÍQUIDA (ANTES DA INSCRIÇÃO EM RESTOS A PAGAR NÃO PROCESSADOS DO EXERCÍCIO) <sup>1</sup> g=(a-(b+c+d+e)-f)	RESTOS A PAGAR EMPENHADOS E NÃO LIQUIDADOS DO EXERCÍCIO	EMPENHOS NÃO LIQUIDADOS CANCELADOS (NÃO INSCRITOS POR INSUFICIÊNCIA FINANCEIRA)	DISPONIBILIDADE DE CAIXA LÍQUIDA (APÓS A INSCRIÇÃO EM RESTOS A PAGAR NÃO PROCESSADOS DO EXERCÍCIO) i = (g-h)	
			RP LIQUIDADOS E NÃO PAGOS		Restos a Pagar Empenhados e Não Liquidados de Exercícios Anteriores (d)						Demais Obrigações Financeiras (e)
			De Exercícios Anteriores (b)	Do Exercício (c)							
1	<b>TOTAL DOS RECURSOS NÃO VINCULADOS (I)</b>	<b>1.032.191,54</b>	<b>0,00</b>	<b>0,00</b>	<b>67.005,46</b>	<b>0,00</b>	<b>965.186,08</b>	<b>0,00</b>	<b>0,00</b>	<b>965.186,08</b>	
2	Recursos Ordinários	1.032.191,54	0,00	0,00	67.005,46	0,00	965.186,08	0,00	0,00	965.186,08	
3	Outros Recursos não Vinculados	0,00	0,00	0,00	0,00	0,00	0,00	0,00	0,00	0,00	
4	<b>TOTAL DOS RECURSOS VINCULADOS (II)</b>	<b>0,00</b>	<b>0,00</b>	<b>0,00</b>	<b>0,00</b>	<b>8.939,45</b>	<b>-8.939,45</b>	<b>0,00</b>	<b>0,00</b>	<b>-8.939,45</b>	
5	Recursos Vinculados ao RPPS	0,00	0,00	0,00	0,00	0,00	0,00	0,00	0,00	0,00	
6	Recursos de Operações de Crédito	0,00	0,00	0,00	0,00	0,00	0,00	0,00	0,00	0,00	
7	Recursos de Alienação de Bens/Ativos	0,00	0,00	0,00	0,00	0,00	0,00	0,00	0,00	0,00	
8	Recursos Vinculados a Precatórios	0,00	0,00	0,00	0,00	0,00	0,00	0,00	0,00	0,00	
9	Recursos Vinculados a Depósitos Judiciais	0,00	0,00	0,00	0,00	0,00	0,00	0,00	0,00	0,00	
10	Outras Destinações Vinculadas de Recursos	0,00	0,00	0,00	0,00	8.939,45	-8.939,45	0,00	0,00	-8.939,45	
11	<b>TOTAL (III) = (I + II)</b>	<b>1.032.191,54</b>	<b>0,00</b>	<b>0,00</b>	<b>67.005,46</b>	<b>8.939,45</b>	<b>956.246,63</b>	<b>0,00</b>	<b>0,00</b>	<b>956.246,63</b>	

FONTE: Sistema CAMARA MUNICIPAL DA ESTANC BAL ITANHAEM, Unidade Responsável: DEPARTAMENTO DE FINANÇAS, Emissão: 24/05/2021, às 16:56:28

Notas:

1. Essa coluna poderá apresentar valor negativo, indicando, nesse caso, insuficiência de caixa após o registro das obrigações financeiras.

2. A disponibilidade de caixa do RPPS está comprometida com o Passivo Atuarial

ITANHAEM, 24 de Maio de 2021.

SILVIO CESAR DE OLIVEIRA  
PRESIDENTE  
108.458.138-89

IRAILDE DOS SANTOS  
DIRETORA DE FINANÇAS  
CRC 1SP220349

ANTONIO LOPES ALCALA  
CONTROLADOR INTERNO  
CPF 052.758.838-54

LUCAS GABRIEL SETUBAL ABASSI  
2º SECRETÁRIO  
CPF 446.904.648-55

FABIO DOS SANTOS PEREIRA  
VICE PRESIDENTE  
CPF 213.391.548-62

FERNANDO DA SILVA XAVIER DE MIRANDA  
1º SECRETÁRIO  
CPF 303.701.358-30



4R Tecnologia

CAMARA MUNICIPAL DA ESTANC BAL ITANHAEM  
DEPARTAMENTO DE FINANÇAS

SETOR CONTÁBIL

24/05/21 17:00

Exercício: 2021

Página: 1/1

RGF - ANEXO 6 - DEMONSTRATIVO SIMPLIFICADO DO RELATÓRIO DE GESTÃO FISCAL

Período de Ref.: 01/01/2021 a 30/04/2021 - 1º Quadrimestre (Janeiro à Abril)

LRF, art. 48 - Anexo 6

Em Reais

CAMPO	RECEITA CORRENTE LÍQUIDA	Valor Até o Bimestre
1	Receita Corrente Líquida	425.482.156,00
2	Receita Corrente Líquida Ajustada para Cálculo dos Limites de Endividamento	425.482.156,00
3	Receita Corrente Líquida Ajustada para Cálculo dos Limites da Despesa com Pessoal	425.482.156,00

CAMPO	DESPESA COM PESSOAL	Valor	% Sobre a RCL
1	Despesa Total com Pessoal - DTP	7.369.235,45	1,73
2	Limite Máximo (incisos I, II e III, art. 20 da LRF) - (6%)	25.528.929,36	6,00
3	Limite Prudencial (parágrafo único, art. 22 da LRF) - (5,70%)	24.252.482,89	5,70
4	Limite de Alerta (inciso II do §1º do art. 59 da LRF) - (5,40%)	22.976.036,42	5,40

CAMPO	RESTOS A PAGAR	Restos a Pagar Empenhados e Não Liquidados do Exercício	Disponibilidade de Caixa Líquida (Após a Inscrição em Restos a Pagar Não Processados do Exercício)
1	Valor Total	0,00	0,00

ITANHAEM, 24 de Maio de 2021.

SILVIO CESAR DE OLIVEIRA  
PRESIDENTE  
108.458.138-89

IRAILDE DOS SANTOS  
DIRETORA DE FINANÇAS  
CRC 1SP220349

ANTONIO LOPES ALCALA  
CONTROLADOR INTERNO  
CPF 052.758.838-54

LUCAS GABRIEL SETUBAL ABASSI  
2º SECRETÁRIO  
CPF 446.904.648-55

FABIO DOS SANTOS PEREIRA  
VICE PRESIDENTE  
CPF 213.391.548-62



FERNANDO DA SILVA XAVIER DE MIRANDA  
1º SECRETÁRIO  
CPF 303.701.358-30

#EuUso  
**MÁSCARA**

**E VOCÊ?  
USE MÁSCARA TAMBÉM.**

POR VOCÊ, POR QUEM  
VOCÊ AMA, POR TODOS!  
QUANDO UM FAZ SUA PARTE,  
VIDAS SÃO SALVAS.



 Curtir  Comentar  Compartilhar



**USE  
MÁSCARA**



**NÃO  
AGLOMERE**



**LAVE  
AS MÃOS**



PREFEITURA DE  
**ITANHAÉM**

