



PREFEITURA DE ITANHAÉM



prefeituramunicipaldeitanhaem



pref_itanhaem



governomunicipaldeitanhaem



governomunicipal



prefeituradeitanhaem

BOLETIM OFICIAL

1 A 9 DE SETEMBRO DE 2021

www.itanhaem.sp.gov.br

ANO 18 | Nº 701



CONHEÇA
ITANHAÉM

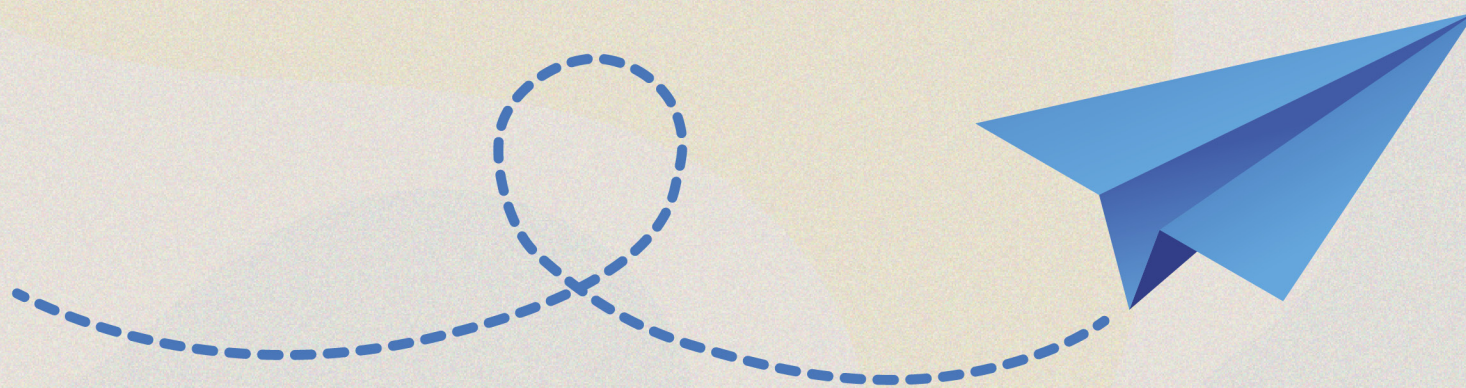

Prospera Família

**LANÇAMENTO DO PROGRAMA
ACONTECE NESTA SEXTA (10)**

INCLUSÃO PRODUTIVA • O programa objetiva promover a autonomia e a mobilidade social por meio do acesso ao mercado de trabalho e inclusão

EXPEDIENTE

PREFEITURA DE ITANHAÉM

Av. Washington Luiz, 75 - Centro - Cep. 11.740-000 - Tel. (13) 3421-1600

TIAGO RODRIGUES CERVANTES
Prefeito Municipal

RODRIGO DIAS DE OLIVEIRA
Vice-prefeito

BOLETIM OFICIAL DO MUNICÍPIO
Criado pela Lei nº 3.039, de 12/11/2003

PRODUÇÃO:
Secretaria de Comunicação Social (SECOM)
comunicacao@itanhaem.sp.gov.br

SECRETARIAS

ADMINISTRAÇÃO
Gilberto Andriquetto Júnior

ASSISTÊNCIA E DESENVOLVIMENTO SOCIAL
Hugo Di Lallo

COMUNICAÇÃO SOCIAL
Luciano Santos Netto

DESENVOLVIMENTO ECONÔMICO
Rogério Ferreira Rodrigues Salceda

EDUCAÇÃO, CULTURA E ESPORTES
Márcia Galdino Alves

FAZENDA
Ronnie Alexandre Aleluia

GESTÃO E CONTROLE
Mara Sanches Figueiredo

GOVERNO MUNICIPAL
Rodrigo Dias de Oliveira

HABITAÇÃO
Rafael Indalencio

OBRAS E DESENVOLVIMENTO URBANO
Vinicius Camba de Almeida

PLANEJAMENTO E MEIO AMBIENTE
César Augusto de Souza Ferreira

RELAÇÕES DO TRABALHO
Eliseu Braga Chagas

RELAÇÕES INSTITUCIONAIS
Renato Lancellotti

SAÚDE
Guacira Nóbrega Barbi

SERVIÇOS E URBANIZAÇÃO
José Renato Costa de Oliva

TRÂNSITO E SEGURANÇA MUNICIPAL
Milton Saldiba Passareli de Campos Júnior

TURISMO
Rodrigo Andrade Zanella Ramos

PROCURADORIA

PROCURADOR GERAL DO MUNICÍPIO
Jorge Eduardo dos Santos

CÂMARA MUNICIPAL

Vereadores

Silvio Cesar de Oliveira
Presidente
Fabio dos Santos Pereira
Vice-Presidente
Fernando da Silva Xavier de Miranda
1º Secretário
Lucas Gabriel Setubal Abbasi
2º Secretário

Arlindo dos Santos Martins
Carlos Henrique Silvestre Garzon
Edinaldo dos Santos Barros
José Roberto Pereira do Nascimento
Rutinaldo da Silva Bastos
Wilson Oliveira Santos

ITANHAÉM PREV

Previdência dos Servidores
Públicos do Município de Itanhaém

LUCIANO MOURA DOS SANTOS
Superintendente

MÍDIAS SOCIAIS

www.facebook.com/prefeituramunicipaldeitanhaem

www.twitter.com/pref_itanhaem

www.flickr.com/governomunicipaldeitanhaem

www.instagram.com/prefeituradeitanhaem

www.youtube.com/governomunicipal

ANIMAIS DE MÉDIO E GRANDE PORTE EM VIAS PÚBLICAS SÃO RECOLHIDOS PELA PREFEITURA

SEGURANÇA • Além de evitar acidentes nas vias do município, a ação também ajuda animais vítimas de maus-tratos e abandono



A Prefeitura de Itanhaém realiza diariamente o recolhimento de animais de médio e grande porte soltos em vias públicas do município. A ação visa garantir a segurança da população, o controle de doenças e o cumprimento da atual legislação vigente.

Além de evitar acidentes nas vias do município, a ação também ajuda animais vítimas de maus-tratos e abandono. Todo o resgate é realizado com veículo apropriado, sendo os animais direcionados a um abrigo confortável e limpo, lá são realizados procedimentos de higienização, alimentação e medicação com suporte veterinário.

Equinos, bovinos, caprinos e ovinos que testaram negativo para a anemia infecciosa equina (AIE) e brucelose/tuberculose, e que não foram resgatados pelo seu respectivo proprietário, ficam disponíveis para doação após permanecer nos cuidados do abrigo por sete dias.

Essa doação só pode ser realizada por proprietários rurais. Os aprovados assinarão um termo de responsabilidade no qual se comprometem a cuidar do animal, fornecendo abrigo e pasto adequado, e não utilizá-lo para atração, trabalho forçado, vendê-lo, ou fazê-los procriar para fins econômicos. Para os interessados, o procedimento está sob-responsabilidade do Rancho Rafael, localizado em Peruíbe, na Avenida Hum, 195, Vila Erminda.

“O serviço de recolhimento e acolhimento de animais de médio e grande porte é fundamental para a proteção animal e para a prevenção de acidentes nas vias públicas e na rodovia”, explicou o secretário de Planejamento e Meio Ambiente, César Augusto de Souza Ferreira.

Para dúvidas, mais informações, ou ainda denunciar o abandono de um animal de médio e grande porte, em vias públicas, basta entrar em contato pelos telefones: (13) 3458-2730/ (13) 99707-1190.

SERVIÇOS DE ZELADORIA SÃO REALIZADOS EM DIVERSOS PONTOS DA CIDADE

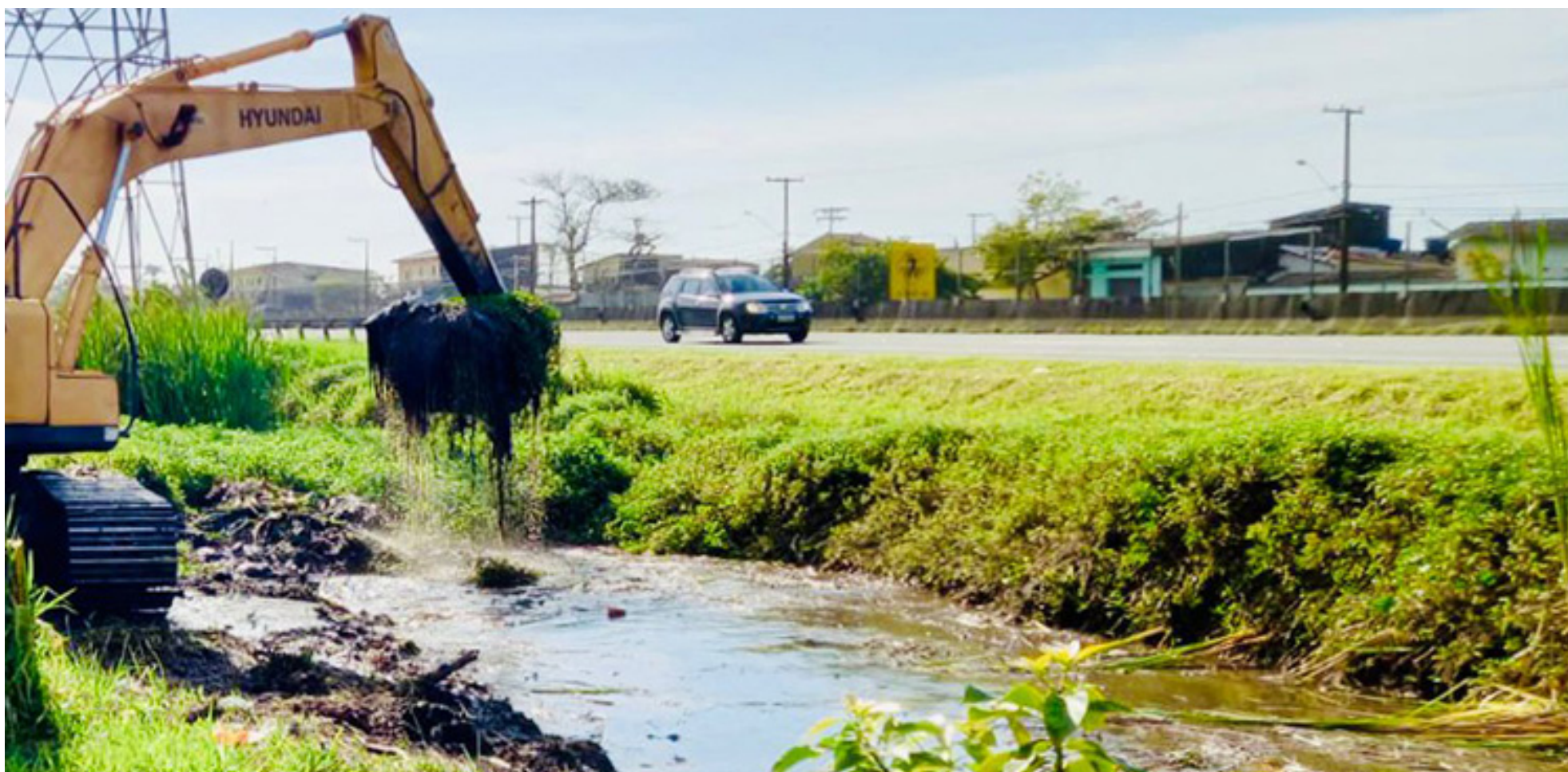

Intensificar os serviços de zeladoria nos bairros. Isso é o que a Prefeitura de Itanhaém tem feito ao inserir mais equipes da Secretaria Municipal de Serviços e Urbanização nas ruas e avenidas de diferentes localidades, realizando os principais trabalhos de manutenção em áreas públicas, com ações que englobam cascalhamento, capinação, terraplanagem, roçada, limpeza de valas, operação tapa-buraco, troca de tubulação, nivelamento de lajotas, desobstrução de galerias pluviais, entre outros.

Nesta semana, a Prefeitura executou os serviços de colocação de tubos para facilitar o escoamento das águas pluviais na Estrada Coronel Joaquim Branco, desobstrução de galerias de águas pluviais na rua José Ferreira Franco, no Savoy e efetuou a limpeza de canais na Avenida Cabuçu, no bairro Nossa Senhora do Sion.

Também foram realizadas intervenções na Avenida Sorocabana, com serviços de roçada e limpeza de galerias pluviais, e a instalação

de tubulação nas avenidas Benedito Antônio Muniz e João Gomes dos Santos, no Jardim Coronel e Itapel. Grandes ações de zeladoria também estão sendo realizadas nas regiões do América, Santa Terezinha e Praia do Sonho, contemplando serviços diversos que garantirão melhor qualidade de vida e melhor mobilidade à população.

A Prefeitura orienta moradores e turistas para que não joguem lixo e entulhos em vias, terrenos e espaços públicos. Este tipo de atitude atrapalha os serviços realizados pela Administração. É válido lembrar que em casos de temporais, as atividades são paralisadas, pois não há como iniciar ou concluir qualquer manutenção quando o solo estiver úmido.

Segundo o secretário de Serviços e Urbanização, José Renato Costa de Oliva, os serviços buscam atender as principais solicitações da população, dentro de uma ação contínua. “As ações de zeladoria estão sendo priorizadas em todas as regiões da cidade para que possamos oferecer aos munícipes e turistas uma cidade mais limpa e bem zelada”, afirmou.

URBANIZAÇÃO

- Diariamente são realizadas ações que englobam cascalhamento, capinação, terraplanagem, roçada, limpeza de valas, operação tapa-buraco, troca de tubulação, nivelamento de lajotas, desobstrução de galerias pluviais, entre outros

PROJETO JUNDU

SINALIZA ÁREAS DE PRESERVAÇÃO NAS PRAIAS



MEIO AMBIENTE • As folhas do Jundu podem até aparentar frágeis, mas suas raízes contêm o avanço das marés e impedem a erosão causada pelas ressacas

Nesta semana, a Prefeitura de Itanhaém, por meio da Secretaria de Planejamento e Meio Ambiente, sinalizou duas áreas com placas indicativas de preservação e conscientização ambiental, localizadas na Praia do Centro e Praia do Sonho. A ação faz parte do Projeto Jundu.

Essa é uma iniciativa do Comdema Itanhaém criada em 2015, que tem como objetivo proteger, preservar e restaurar o ecossistema costeiro, estando presente em instrumentos importantes de gestão municipal como o Plano Diretor (2015), Plano de Combate a Erosão (2017) e Plano Municipal da Mata Atlântica (2020). E também colabora com a Década da Restauração de Ecossistemas criada pela ONU.

Executada pela Secretaria de Planejamento e Meio Ambiente, as ações consistem em etapas de mapeamento, identificação, sinalização de áreas preservadas e recuperação, além de cerce-

amento de áreas degradadas.

O nome do projeto se dá pela importância da planta Jundu, uma mata de baixa estatura formada por gramíneas e arbustos muito presente em regiões litorâneas. As folhas do Jundu podem até aparentar frágeis, mas suas raízes contêm o avanço das marés e impedem a erosão causada pelas ressacas, sendo assim muito importante para a manutenção deste ecossistema.

“A sinalização na faixa de areia de praia que possui vegetação de restinga, mais conhecida como Jundu, é importante para delimitarmos as áreas de recuperação. É a única forma para garantirmos a contenção dos processos erosivos, a defesa da biodiversidade e a estabilização dos bancos de areia, que contribuem para o enfrentamento das ressacas e do avanço do mar”, explicou o secretário de Planejamento e Meio Ambiente, César Augusto.



Prospera Família

LANÇAMENTO DO PROGRAMA ACONTECE NESTA SEXTA (10)

INCLUSÃO PRODUTIVA • O programa objetiva promover a autonomia e a mobilidade social por meio do acesso ao mercado de trabalho e inclusão

Na próxima sexta-feira (10), às 10 horas, a Prefeitura de Itanhaém, por meio da Secretaria de Assistência e Desenvolvimento Social realizará a cerimônia de lançamento do Programa Prospera Família, que objetiva promover a autonomia e a mobilidade social por meio do acesso ao mercado de trabalho e inclusão. O evento acontece nas dependências da Escola Municipal Professora Maria Cristina de Macedo Gomes, na Rua José Augusto Rodrigues, 30, Parque Novaro.

Em parceria com o Governo do Estado, o projeto tem como público alvo famílias monoparentais, com crianças de 0 a 6 anos, que estejam em situação de extrema pobreza, ou seja, que possuem renda familiar de até R\$ 89 por pessoa, devidamente cadastradas no CadÚnico.

Em Itanhaém, o Prospera Família é realizado através da

Associação de Moradores do Parque Real e Adjacências (AMPRA), e acontecerá em três etapas, sendo uma de desenvolvimento pessoal, outra de capacitação e por fim, empreendedorismo. Na oportunidade, os beneficiários recebem capacitações profissionais, com cursos de aprendizagem e/ou aperfeiçoamento de um ofício, além de mentorias direcionadas ao empreendedorismo, gestão e execução do modelo de negócio, bem como incentivo financeiro.

“O Prospera Família é voltado aos chefes de família com múltiplas vulnerabilidades sociais e que desempenham papéis duplos na criação dos seus filhos. Com o programa será possível gerar novas oportunidades para que essas famílias se desenvolvam e conquistem autonomia e sustentabilidade financeira”, afirmou o prefeito Tiago Cervantes.

IMPLANTAÇÃO

Recentemente a Secretaria de Assistência e Desenvolvimento Social recebeu a Fundación Capital da Colômbia, organização parceira da Secretaria Estadual de Desenvolvimento Social que apoia a implementação do Programa Prospera Família.

Na oportunidade foram realizados grupos com algumas pessoas contempladas pelo Programa, onde houve um alinhamento técnico com a equipe municipal do Prospera Família. A ação busca fornecer informações para ajustar os materiais já aplicados em outros países da América Latina ao contexto do Estado de São Paulo

ESCOLA DE INOVADORES inova CPS

INOVAÇÃO • Os interessados no curso de extensão gratuito, organizado pela Inova Centro Paula Souza devem realizar suas inscrições até o próximo dia 10

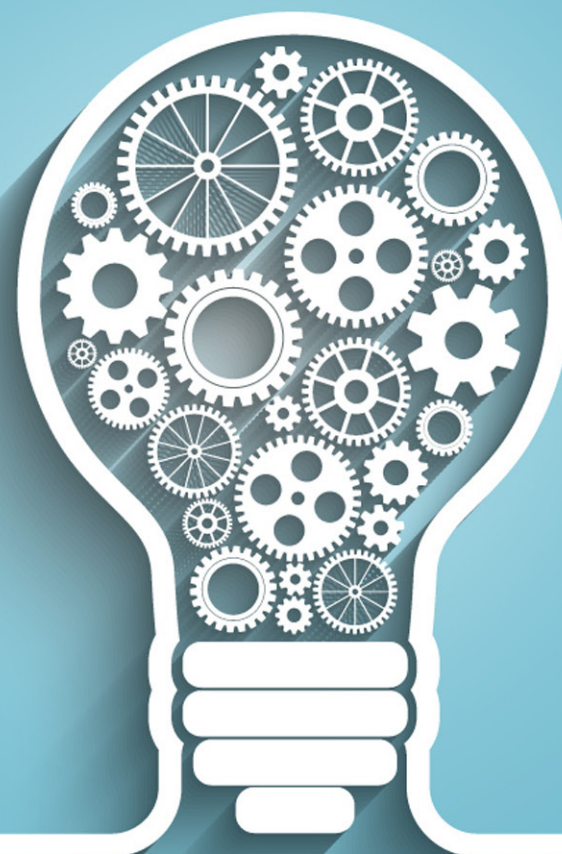

ESCOLA DE INOVADORES RECEBE INSCRIÇÕES PARA QUEM DESEJA TRANSFORMAR IDEIAS EM STARTUPS

Com o intuito de ensinar pessoas que desejam se tornar empreendedores a transformar ideias inovadoras em startups, a Escola de Inovadores, do Governo do Estado de São Paulo, na sua 13ª edição, está com as inscrições abertas para curso de extensão gratuito organizado pela Inova Centro Paula Souza.

Os interessados podem se inscrever no site da Escola de Inovadores-Inova CPS até a próxima sexta-feira 10. Na oportunidade, será necessário apresentar uma proposta de empreendedorismo que será avaliada com base em critérios como inovação, viabilidade técnica e potencial de mercado.

O público-alvo do projeto são alunos e ex-alunos de cursos técnicos e tecnológicos do Centro Paula Souza ou de qualquer instituição de ensino público ou privado de nível médio, médio-técnico ou superior, bem como empreendedores da região.

O curso online conta com 40 horas de duração, distribuídas em dez aulas

semanais, ministradas por professores das Etecs e Fatecs estaduais que atuam como agentes de inovação. Entre os temas abordados estão gestão empresarial básica, comunicação e marketing, tecnologia aplicada aos negócios, abertura e manutenção de empresas, inspiração, prototipagem e ferramenta de modelagem de negócios Canvas. O participante também conta com mentoria para construir seu plano de negócios com foco em demandas atuais de mercado e características da economia regional.

Ao final, os projetos de startups serão apresentados a empresários, instituições do poder público e representantes de ambientes de inovação, como incubadoras, parques tecnológicos e espaços de coworking, com o intuito de gerar parcerias e oportunidades de negócios. Serão selecionadas 20 propostas – com até três integrantes cada – por unidade. A lista de aprovados será divulgada no dia 15 de setembro. As atividades ocorrem entre os dias 25 de setembro e 11 de dezembro.



LEI

LEI COMPLEMENTAR Nº 223, DE 3 DE SETEMBRO DE 2021

“Altera a denominação dos cargos e empregos públicos de Guarda Patrimonial, e dá outras providências.”
TIAGO RODRIGUES CERVANTES, Prefeito Municipal de Itanhaém,

FAÇO SABER que a Câmara Municipal de Itanhaém aprovou e eu promulgo a seguinte Lei Complementar:
Art. 1º - Mantidas a quantidade, referência de vencimento, forma de provimento e atribuições, os cargos de Guarda Patrimonial, constantes do Anexo 2 da Lei Complementar nº 92, de 21 de outubro de 2008, passam a denominar-se Agente de Vigilância Patrimonial.

Parágrafo único - O disposto no “caput” deste artigo aplica-se também aos empregos de Guarda Patrimonial, regidos pela Consolidação das Leis do Trabalho, constantes do Anexo 5 da Lei Complementar nº 92, de 21 de outubro de 2008, atualmente titularizados por servidores.

Art. 2º - Esta Lei Complementar entra em vigor na data de sua publicação, revogada a Lei Complementar nº 130, de 29 de fevereiro de 2012.

Prefeitura Municipal de Itanhaém, em 3 de setembro de 2021.

TIAGO RODRIGUES CERVANTES

Prefeito Municipal

Registrada em livro próprio. Proc. nº 8.066/2021.

Projeto de Lei Complementar de autoria do Executivo.

Departamento Administrativo, em 3 de setembro de 2021.

GILBERTO ANDRIGUETTO JÚNIOR

Secretário de Administração

SECRETARIA DE ADMINISTRAÇÃO

PROCESSO SELETIVO SIMPLIFICADO - EDITAL Nº 01/2021.

CONTRATAÇÃO EMERGENCIAL DE PROFISSIONAIS PARA A ÁREA DA SAÚDE, EM DECORRÊNCIA DA PANDEMIA DO COVID19 (CORONAVÍRUS)

DIVULGAÇÃO - CLASSIFICAÇÃO FINAL

A PREFEITURA MUNICIPAL DE ITANHAÉM, DIVULGA, o resultado dos recursos e a classificação final dos candidatos selecionados para as funções de Enfermeiro, Servente, Técnico de Enfermagem, Técnico de Laboratório e Motorista Categoria B.

Resultado dos Recursos:

ENFERMEIRO

NÚMERO	NOME	DOCUMENTO	DT. NASCIMENTO	RESULTADO
1	CAMILA MARTINS LULA FIGUEIREDO	293919458	16/06/1984	DEFERIDO
2	JÉSSICA CAROLINE DE MORAES ENTHOLZER	32012538-5	01/02/1992	DEFERIDO
3	LUIZ VALTER LAZARINE NETO	410480447	13/12/1985	DEFERIDO
4	MIRALUCIA OLIVEIRA DIONIZIO	291609077	29/04/1978	INDEFERIDO
5	REGIANE CALAZAES	418326678	20/12/1979	INDEFERIDO

SERVENTE

NÚMERO	NOME	DOCUMENTO	DT. NASCIMENTO	RESULTADO
1	ANDRÉ RIBEIRO	48.886.846-4	21/04/1993	DEFERIDO
2	CARLOS APARECIDO DOS SANTOS	18503022-1	10/07/1968	DEFERIDO
3	CRISTINA CANDIDA PEREIRA DOS SANTOS	124213042	21/09/1958	DEFERIDO
4	ELISANGELA DE LACERDA NETO	255790570	12/06/1974	INDEFERIDO
5	GILBENES SILVA DOS SANTOS	591383251	11/04/1997	INDEFERIDO
6	REGIANE CHAGAS DOS SANTOS	257046628	20/11/1971	DEFERIDO
7	ROSANGELA APARECIDA RAMIRO	10.333.865-2	03/10/1963	INDEFERIDO

TÉCNICO DE ENFERMAGEM

NÚMERO	NOME	DOCUMENTO	DT. NASCIMENTO	RESULTADO
1	CARLA MILITELLO SCHMIDT	285722931	01/06/1979	INDEFERIDO
2	CLAUDIA SARMENTO RODRIGUES DE JESUS	27.005.038-3	15/01/1982	INDEFERIDO
3	DANIEL DE ALMEIDA RIBEIRO	498278773	02/02/1999	INDEFERIDO
4	FABIANA DOS SANTOS LIMA	3000704549	20/02/1982	INDEFERIDO
5	JAQUELINE VIANA SANTOS SOUZA	350428554	10/10/1984	INDEFERIDO
6	KARLA KAROLINA DE MORAES	416113643	27/02/1988	INDEFERIDO
7	LÍVIA SOLANGE NERY DA SILVEIRA	18.884.452-1	15/06/1968	INDEFERIDO
8	LUCIANO MARTINS DE OLIVEIRA JUNIOR	376259140	09/12/1998	INDEFERIDO
9	MÔNICA BARBOSA BALDUINO	431348091	04/11/1982	INDEFERIDO
10	RUTE GOMES PINTO	345086193	11/01/1982	DEFERIDO
11	THAIS DA SILVA SOARES	6.552.873	09/06/1988	INDEFERIDO
12	VALDIRENE LUIS DE SOUSA RODRIGUES DE CARVALHO	226853676	06/02/1972	INDEFERIDO

13	VANESSA LEITE BARRETO	452470201	23/02/1984	DEFERIDO
----	-----------------------	-----------	------------	----------

TÉCNICO DE LABORATÓRIO

NÚMERO	NOME	DOCUMENTO	DT. NASCIMENTO	RESULTADO
1	ALINE BERTI OLIVEIRA DOS SANTOS	460219972	16/05/1989	DEFERIDO
2	GISELE RIBEIRO VIEIRA	43038094	10/07/1982	DEFERIDO

MOTORISTA CATEGORIA B

NÚMERO	NOME	DOCUMENTO	DT. NASCIMENTO	RESULTADO
1	CAMILA CRISTINA PILLON	331173402	05/09/1984	DEFERIDO
2	JOSÉ FERNANDO RODRIGUES DE CARVALHO	347962075	23/08/1981	INDEFERIDO
3	JOSE MEIRA DOS SANTOS JUNIOR	14320639	15/05/1963	DEFERIDO
4	JÚLIO CEZAR LEIRÓZ SILVA	95807137	15/08/1967	DEFERIDO
5	RICARDO DE CASTRO MELQUIADES	104953524	31/05/1961	DEFERIDO

Lista de Candidatos por ordem de classificação:

LISTA ESPECIAL

ENFERMEIRO

CLASS.	NOME	DOCUMENTO	DT. NASCIMENTO	PONTUAÇÃO FINAL
1	HELLEN DOS SANTOS LOPES	330953254	23/12/1980	10
2	LUIZ VALTER LAZARINE NETO	410480447	13/12/1985	10

LISTA GERAL

ENFERMEIRO

CLASS.	NOME	DOCUMENTO	DT. NASCIMENTO	PONTUAÇÃO FINAL
1	SIMONE APARECIDA DA SILVA	278794531	03/10/1975	40
2	THIAGO BORGATTO FAUSTINO	350999752	02/05/1984	40
3	RIVANILCE DE SOUZA OLIVEIRA	278440290	30/11/1976	40
4	ELIANE FERREIRA SOUZA	300964304	06/02/1979	40
5	CAROLINE NASCIMENTO DE SOUZA	333976472	19/01/1985	40
6	JÉSSICA CAROLINE DE MORAES ENTHOLZER	32012538-5	01/02/1992	40
7	NEIDE DE FARIA SIGGELKOW	114056110	01/06/1959	40
8	DONATA RENILDE DE ANCHIETA	20.217.541-1	11/08/1967	40
9	SIMONE DE MEDEIROS ALVES	75575092	25/10/1967	40
10	DEBORA REGINA REDUCINO	183406278	12/07/1968	40
11	CLEISER SOARES BISPO DE ASSUNCAO	197777508	01/08/1970	40
12	MARIA AURENICE PEREIRA RODRIGUES DA SILVA	253388235	18/09/1971	40
13	KELLI NEVES FERREIRA	204978440	14/11/1971	40
14	ELIANA APARECIDA SALEME DA SILVA	231173568	03/09/1972	40
15	HELIANE GOMES DA SILVA	385915366	19/06/1974	40
16	JULIANA MAGDA DA SILVA	32.564228-x	06/03/1978	40
17	JANAINA POLIONI TEIXEIRA	283056472	06/10/1979	40
18	MARIA ESTELA DA SILVA	419939635	10/03/1980	40
19	JERONIMO FERNANDO DIAS SIMAO	403706166	28/05/1980	40
20	CLÁUDIA LAGO DE REZENDE	30068943-3	12/05/1983	40
21	ANGÉLICA DAS GRAÇAS SILVA	434099612	03/12/1983	40
22	PATRICIA DOS SANTOS SOUSA	323484116	19/05/1984	40
23	JAQUELINE ANDRADE CHAVES PIRES GONÇALVES	306669122	01/08/1979	30
24	FELIPE CARVALHO	28485157-7	02/07/1978	30
25	ADINALVA MARIA MENDES FRANÇA	445912236	10/03/1985	30
26	APARECIDA MARIA DE MELO	353853252	26/12/1981	30
27	LILIAN STEPHANIE FRANÇA	437448368	18/11/1987	30
28	ELIZABETH MARIA PASSARELLI GONÇALVES	129670388	08/05/1961	30
29	SHEILA MARIA FERREIRA DA SILVA	22737897	19/06/1968	30
30	ESTER ZUCCHINI DEGRANDE	20.718.866-X	31/01/1971	30
31	MARIA PAULA TOGNETTI VASSÃO	28448068X	04/07/1975	30
32	PATRICIA REGINA DOS SANTOS	246175205	05/09/1978	30
33	RENATA DE SOUZA DALESSIO	30947045-6	20/03/1981	30
34	DANILO RIBEIRO SANTOS	326776473	23/04/1981	30
35	THAIS FERNANDES DA CONCEIÇÃO DE FREITAS	441928146	01/04/1987	30
36	ELIZETHE RAIMUNDO BARBOSA DOS SANTOS	40220959X	22/05/1993	30
37	MARIA LUCIA GONÇALVES ROSA	205545981	14/11/1967	20



38	FELIPE AUGUSTO DE AZEVEDO	34.260.436-3	24/08/1983	20
39	IVANEIDE MOREIRA SANTOS	20638740-4	24/01/1967	20
40	ALINE RIANE FERREIRA DA SILVA	1111339988	26/12/1980	20
41	ANAILDES PINHEIRO ALVES	307578756	23/06/1976	20
42	PATRICIA SILVA DE OLIVEIRA	28.393.403-7	16/07/1976	20
43	MARIA INÊS BEZERRA CAVALCANTE	526216542	16/09/1978	20
44	PATRICIA MARIANO DO NASCIMENTO MARINS	303183998	09/12/1980	20
45	DARCIO LUCAS FREIRE BAULEO	40.738.129-6	26/09/1984	20
46	KELIANE ALBUQUERQUE COELHO ARAUJO	62235544X	23/12/1991	20
47	DANIELLY DE SOUZA SANTOS	341545983	24/02/1995	20
48	EDILEUZA GOMES CARDOSO AMORIM	349019691	28/04/1958	20
49	CLAIR DELECRODIO FURTADO	14.349.889-7	21/10/1960	20
50	CLAUDIA DA SILVA	246797770	21/09/1974	20
51	LUCIANA ALVES SILVA	289772618	10/02/1976	20
52	CARLA BARBOSA DOS SANTOS	28081510-4	10/10/1976	20
53	ALEXANDRE PIRES	402423707	25/06/1979	20
54	ELDA COELHO BENTO	354776800	06/03/1980	20
55	MOISÉS DA SILVA PEREIRA	307743378	10/05/1982	20
56	RICARDO ALEXANDRE SPIRONELLO	143382400	16/09/1983	20
57	ANDERSON DA SILVA	424645701	15/04/1984	20
58	ALEXSANDER BANDEIRA	341578496	23/04/1984	20
59	RAFAEL TAVARES FERNANDES	443319741	21/07/1985	20
60	RAFAEL TAVARES FERNANDES	22837502-2	29/08/1985	20
61	FLÁVIO ALONSO DA SILVA CANELAS	442577916	03/02/1987	20
62	FERNANDA THAISE RIBEIRO ZAVATTIERI	345449289	14/04/1987	20
63	AMANDA BATISTA VILELA	439750866	13/05/1987	20
64	GABRIELA NETO TOPIC	424153464	31/05/1987	20
65	BIANCA ALVES CUNHA	485673708	21/06/1992	20
66	LUCIANA SENA COUTINHO	345117659	21/02/1993	20
67	ROSIMAR SANTOS DA SILVA	204153268	22/06/1971	20
68	MARILEIA ANDOZIA PEREIRA	32807487-1	12/11/1981	20
69	CAMILA MARTINS LULA FIGUEIREDO	293919458	16/06/1984	20
70	MARINA DOS SANTOS AGUILERA RAMOS	41239793-6	18/04/1987	20
71	CLEISE MARIA SOARES DA SILVA	135258959	05/02/1962	20
72	MARIA DA CONCEIÇÃO OLIVEIRA NUNES	354919878	26/08/1969	20
73	ARIANE DE OLIVEIRA ANGELIN	235973324	30/08/1982	20
74	MARCIA BRITO DE SOUZA SILVA	239098006	24/03/1970	20
75	LICIA APARECIDA LOPES DE SOUZA	297323234	25/06/1977	10
76	DENISE PEREIRA DOS SANTOS	238441684	22/02/1983	10
77	ALINE REIS DE LIMA	363126727	14/04/1991	10
78	ROSANGELA FREITAS RIBEIRO	189023004	19/04/1971	10
79	HELLEN DOS SANTOS LOPES	330953254	23/12/1980	10
80	MARIA LUSIARA CORREIA NASCIMENTO	34370677	02/07/1981	10
81	CARLA FRELIX REIS	402548140	30/01/1984	10
82	VICTORIA PEREIRA DE SOUZA	487493072	16/05/1993	10
83	ELIANE RAHAL	156014087	07/05/1966	10
84	ELIANE CRISTINA DA SILVA	178238417	31/08/1969	10
85	ADRIANA RISSI MENDES	M-5587014	08/11/1969	10
86	MARCIA PEREIRA DOS SANTOS	251948997	14/08/1974	10
87	MARCIA SILVA DE OLIVEIRA	277069312	18/07/1975	10
88	ADRIANA ERNESTO DA SILVA	26778157X	17/03/1976	10
89	ANTONIA ALVES	264164957	13/04/1977	10
90	MARLY CRISTHINA VICENTE	422399760	10/07/1979	10
91	REGIANE CALAZAES	418326678	20/12/1979	10
92	SORAYA SANTOS DA ROCHA	432716634	02/01/1983	10
93	LUIZ VALTER LAZARINE NETO	410480447	13/12/1985	10
94	REGIANE AGUIAR FERREIRA DA SILVA	422379189	08/05/1986	10
95	ANA BEATRIZ DO NASCIMENTO	23980191X	31/10/1987	10
96	GUILHERME DE LIMA SORIANO	468346740	09/08/1990	10
97	LETÍCIA ROSSI VIEIRA	45.859.087-3	13/01/1995	10
98	ANDRESSA MILLER RIBEIRO	49911517X	04/03/1995	10
99	ANA CAROLINE DE OLIVEIRA	467565272	07/08/1995	10
100	RENATA MEDEIROS NASCIMENTO	381191837	13/02/1997	10
101	PATRICIA LIMA CAPISTANIO	628362985	05/04/1997	10

102	HUMBERTO DOS SANTOS FILHO	146396819	14/02/1962	10
103	EDMILSON JOVENTINO DA SILVA	374758232	10/08/1970	10
104	CELINA LOPES	59258329	25/02/1957	0
105	MARIA GORETTI BARBOSA DA COSTA MATHIAS	10791413 X	22/03/1958	0
106	LILIAN RISSIO COSTA	13152303	23/09/1960	0
107	MARIA GORETTI DE SOUZA AQUINO	129493351	14/10/1960	0
108	SONIA MARIA FERREIRA DA SILVA	143644853	20/12/1960	0
109	JACIRA CORRAL	15965074-4	04/08/1961	0
110	APARECIDA DA PENHA SANTANA DOS SANTOS	22703935X	09/09/1961	0
111	SORAYA APARECIDA ARAGÃO	15117366	07/04/1963	0
112	ROMY SOARES MAUGER	186474635	14/12/1963	0
113	MARIA LUCIA ALVES PASSOS MOREIRA	194713684	08/04/1964	0
114	OZANIRA APARECIDA D OLIVEIRA DA SILVA	17.133.404-8	27/06/1964	0
115	REGINA SEPHORA SOUSA MADEIRO	215152840	05/11/1964	0
116	SÉRGIO APARECIDO FERREIRA DOS SANTOS	18811907	08/12/1964	0
117	SANDRA REGINA VALENTIM	175115539	06/05/1965	0
118	ODIJOSELIA FERREIRA DE SA	52126751	15/10/1965	0
119	MARIA GORETE RODRIGUES DOS SANTOS	189287913	05/05/1966	0
120	MARILENE FRANCISCA DE LIMA	199423751	03/09/1966	0
121	MARIA BATISTA DE SA	300739291	03/11/1966	0
122	VALQUILHA BEZERRA DOS SANTOS	17162175X	25/12/1966	0
123	SUELI SOARES LIMA DE SOUZA RAMOS	196551201	08/02/1967	0
124	HÉLCIO BARBOSA FILHO	19379424X	04/08/1967	0
125	CICERA DA SILVA	19765079X	01/05/1968	0
126	CLÁUDIA CECÍLIA ITO	195085796	08/05/1969	0
127	LUCIANE FERNANDES RIBEIRO	22.543.934-7	02/06/1969	0
128	DIONISIA ALBINA DA SILVA	19464134-X	06/11/1969	0
129	JOSELINA DE ALMEIDA SANTANA	187865577	25/03/1970	0
130	ANA PAULA BEZERRA LEITE DA CONCEIÇÃO	2116087/5	30/04/1970	0
131	MARLEIDE CHAGAS PACHECO	56482511 6	24/06/1970	0
132	ROSANA DE CÁSSIA DA SILVA	209944274	09/07/1970	0
133	LUCINDA JOSEFA DA SILVA	356027661	27/09/1970	0
134	ELIANE GARCIA MENDES	126415737	10/01/1971	0
135	NOEMI FRANCISCO BESPALC	21.845.157 X	07/02/1971	0
136	DARCI DE OLIVEIRA	218680983	25/06/1971	0
137	JULIA THOMÉ FERNANDES	25180853-1	27/07/1971	0
138	ALEXANDRE PÁDUA DOMINGUES	22098153X	28/10/1971	0
139	CARLOS ALBERTO SOUSA DE LIMA	21610744 /1	24/12/1971	0
140	FERNANDO ALMEIDA	22747302-4	15/05/1972	0
141	REGINA AUGUSTA CEREJO DECINDI	24544841	29/05/1972	0
142	ANA PAULA DA SILVA	221622196	13/08/1972	0
143	LUCIA CRISTINA DE OLIVEIRA	214695669	22/08/1972	0
144	SELMA ALVES DOS SANTOS	238310425	24/08/1972	0
145	PATRICIA LUNARDI DOS SANTOS	21.780.212-6	03/10/1972	0
146	MARTA HELENA DE REZENDE SILVA	272725262	12/10/1972	0
147	INGRYD ACYRES PESSE PRADO	246710433	08/05/1973	0
148	MARIA APARECIDA ARAÚJO DOS SANTOS	236709483	20/10/1973	0
149	SUELI COELHO MACEDO MIGUEL	246628819	28/10/1973	0
150	LEILA APARECIDA SILVA ALVES SANTANA	24256091 X	15/12/1973	0
151	ANDERSON ROBERTO VIEIRA	237381965	23/01/1974	0
152	NELSON FERREIRA VIRGINIO	295392794	20/02/1974	0
153	WENDELL BARBOZA DE OLIVEIRA	249617869	08/08/1974	0
154	ROSÂNGELA APARECIDA DELFINO PARRILA	276746156	04/09/1974	0
155	CARLOS LOPES DE BARROS	238930919	12/09/1974	0
156	REINALDO FERNANDO DE ALMEIDA	231864371	06/03/1975	0
157	MARIA JOSE DOS SANTOS	322058775	24/05/1975	0
158	EDNÉIA FERNANDEZ RODRIGUES	271239955	03/07/1975	0
159	MARIA LUCIVANIA RIBEIRO DOS SANTOS	289165416	04/08/1975	0
160	ROSMARY FABIA MONTEIRP	25794560X	28/10/1975	0
161	FRANCISCA SÔNIA ROMUALDO BARBOSA	368145499	07/12/1975	0
162	CARLA LENIRA VAZQUEZ PENEDO	271061935	09/01/1976	0
163	CLAUDIONOR SANTANA FERREIRA	270049083	02/03/1976	0
164	SANDRA CRISTINA MIRANDA DE GODOY	282480365	01/06/1976	0
165	ADRIANA GUERRA DOS ANJOS	270397218	21/06/1976	0



166	LUCIA MARIA PEREIRA DA SILVA	27991894X	05/08/1976	0
167	LUCIANA APARECIDA ZAMARIOLI	28176766	06/09/1976	0
168	MARCIA CRISTINA BRESSANE DUARTE ROMA	242935497	29/09/1976	0
169	GIRLENE ALVES DE OLIVEIRA	288833570	06/10/1976	0
170	KELLY CRISTINA NAVES RAMOS	321029410	25/11/1976	0
171	GRAZIELA FREITAS SILVA DE OLIVEIRA	358926609	29/11/1976	0
172	KATIA CRISTINA SCUPINARI DE SOUZA	272244892	07/12/1976	0
173	RUTHINÉIA CALAZÃES	335007132	12/01/1977	0
174	ELAINE CRISTINA BARBOSA MARINGOLO	277142477	10/03/1977	0
175	FABIANA DE ALMEIDA CAPALBO FIGUEIREDO	257828837	12/03/1977	0
176	KELLY SANTANA DA COSTA	295299277	19/03/1977	0
177	MILENE DAMASCENO	326143397	22/03/1977	0
178	SILVANA DE SOUSA OLIVEIRA	581440109	24/03/1977	0
179	ANA MARIA ALVES	353814076	23/08/1977	0
180	FRANCISLÉIA DE OLIVEIRA SILVA	29193190X	22/12/1977	0
181	MARGARETE CORREA GOMES DOS SANTOS	30674588	25/12/1977	0
182	FABIANA DE ALMEIDA URSO	275215350	19/01/1978	0
183	PATRÍCIA BATISTA DO COUTO	305258709	25/01/1978	0
184	DANIELLA LIMA DE ALMEIDA	321227281	07/03/1978	0
185	JULIANA CANABARRA DE SOUZA	293027559	15/03/1978	0
186	MARIA ELENI MUNIZ DA ROCHA	20084704424	02/04/1978	0
187	MIRALUCIA OLIVEIRA DIONIZIO	291609077	29/04/1978	0
188	MARILENE VITORIA DE MEDEIROS	32142928X	09/06/1978	0
189	MARTA ZAMBORI DE CABEDO	246536937	13/06/1978	0
190	JOSENILDA FONTES SOUZA DA SILVA	48442911-5	28/08/1978	0
191	ELIANE SILVA DOS SANTOS KATURA	264830805	19/12/1978	0
192	TATIANE HENRIQUE DA SILVA	281271045	23/12/1978	0
193	MARIA ELISA GASPAR CORREA	22575633X	25/12/1978	0
194	MÔNICA MOSTARDA	276854330	30/04/1979	0
195	ELISÂNGELA PEREIRA DA SILVA	304893912	18/07/1979	0
196	CYNTHIA TOLEDO SCOTTI	302802368	11/08/1979	0
197	LUCIANA ANGELA DE MORAES	322740095	15/08/1979	0
198	MARIA CLAUDIA SILVA TEIXEIRA	323605357	02/09/1979	0
199	CRISTINA DE FREITAS CARDOSO NANES	9079917	02/02/1980	0
200	KARINA RODRIGUES SOARES DA ROCHA	32967853X	02/02/1980	0
201	DEBORA PEREIRA DA SILVA	324341878	23/03/1980	0
202	ANELISE APARECIDA DOS SANTOS	32942367-8	13/04/1980	0
203	IEDA DE SOUZA VIEIRA	341573206	11/05/1980	0
204	ANA PAULA TITA RAMOS	277106953	23/08/1980	0
205	LUCIANA CAMARGO GOMES DA SILVA	338264541	27/09/1980	0
206	ANA CARINA EUZÉBIO QUEIROZ	321035918	09/05/1981	0
207	DEBORA GABRIELA DIAS SIMAO	40370571X	28/07/1981	0
208	MICHELLI APARECIDA DA SILVA PASCOAL	353987529	24/09/1981	0
209	OTACILIO VENANCIO MARTINS NETO	434802840	06/10/1981	0
210	FABIANA MESSIAS DE OLIVEIRA CYRIACO	350111571	10/05/1982	0
211	CÁSSIA NERY DA SILVA	42284573	24/05/1982	0
212	ADRIANA ARAÚJO DA SILVA	54093460	07/06/1982	0
213	LUCIANA LOPES PONTES DE OLIVEIRA	403521518	11/07/1982	0
214	ALEXSANDRA RIBEIRO	5912546	29/11/1982	0
215	TATIANE PIERRO PRESTERRIGO	343151030	09/12/1982	0
216	ÉRICA PATRÍCIA MORAES DA SILVA	35253381	12/01/1983	0
217	VALDELI CARVALHO DE OLIVEIRA ROMERO	441894633	23/01/1983	0
218	ISRAEL VIANA MENDES	351790056	22/04/1983	0
219	ISRAEL VIANA MENDES	351790056	22/04/1983	0

220	EVILANIA OLIVEIRA CERQUEIRA VENCESLAU	346255612	20/09/1983	0
221	JOICE CORREA DE ARAUJO SILVA	441022832	18/12/1983	0
222	JACIRA JORGE DE SOUZA GOMES PIRES	42883747-5	01/03/1984	0
223	NATÁLIA CAETANO DE SOUZA	445317322	18/05/1984	0
224	CLEIDE ALVES DA SILVA	436717013	09/09/1984	0
225	JULIANA PAKALNIS SILVESTRE	346539985	16/09/1984	0
226	VALDENE MOREIRA DA SILVA	496921253	17/12/1984	0
227	LILIANE GOMES FERNANDES SECURELLA BISPO	478490690	31/12/1984	0
228	LUANA DIAS DE CAMPOS	436955775	05/02/1985	0
229	FABIANA CARLA DA SILVA SANTOS OLIVEIRA	29139866-2	14/02/1985	0
230	VIVIANE SANTOS DE OLIVEIRA	418790425	30/03/1985	0
231	JULIANA DO NASCIMENTO	42284021X	23/04/1985	0
232	ALINE NASCIMENTO AMORIM	43551255-9	07/06/1985	0
233	TALITA APARECIDA CHRYSOSTOMO	298968162	05/07/1985	0
234	GISELE MOREIRA BANCHIERI	351428549	25/08/1985	0
235	TATIANEDESOUZASILVA	42483177	27/08/1985	0
236	JOYCE OLIVEIRA SILVA	283634352	18/11/1985	0
237	MICHELLE APOLINARIO VIANA	27.523.582-8	23/11/1985	0
238	KATHARINA MORAES WALTER	410746939	24/11/1985	0
239	DARIENE SANTOS ANDRADE	539032633	08/04/1986	0
240	DALIANE SILVA DA COSTA	421296744	11/05/1986	0
241	RUTE ANA ALVES SANTANA SANTOS	456288508	11/07/1986	0
242	MARIA APARECIDA CAVALCANTE DA SILVA	475183666	20/08/1986	0
243	PALOMA CESAR DE SALES	42.262.341-6	04/09/1986	0
244	SHIRLEY FIGUEIREDO DE MATOS	432424003	04/04/1987	0
245	ERICA GISELE DIAS E SILVA MENDES	540711986	28/04/1987	0
246	JOSENILDA GOMES DOS SANTOS	587593763	17/06/1987	0
247	DANIELE SIMÕES FERREIRA	401885835	26/07/1987	0
248	PAULO ALBERTO ONOFRE MARTINS	360510231	27/07/1987	0
249	MARIA JOSÉ DE SIQUEIRA	424668617	26/08/1987	0
250	WANSUELLEN DE OLIVEIRA SANTOS	445960176	08/10/1987	0
251	TAIANÃ RIBEIRO MOREIRA DA SILVA	41832460-8	23/04/1988	0
252	CRISTIANE DOMINGOS NOGUEIRA SILVA	418591088	01/07/1988	0
253	ANGELICA GEVENES MELO DE OLIVEIRA	405066193	07/08/1988	0
254	CAROLINA MULLER OLIVEIRA BANDONI	430376832	04/09/1988	0
255	NILMA LOPES DUTRA SIQUEIRA	2680325	19/10/1988	0
256	EVELY ELLEN SILVA	410638717	27/12/1988	0
257	EDGAR BRUNO PEREIRA	446901027	07/01/1989	0
258	ALINE GIL MOREIRA	445617056	13/05/1989	0
259	ALCIONE DOS SANTOS DA SILVA	447412632	03/06/1989	0
260	RAFAELA FERNANDES DOS SANTOS	447649218	30/09/1989	0
261	DANIELLE SOARES DA SILVA	287751387	02/10/1989	0
262	FERNANDA MIGUEL DE ASSIS	35615830-5	17/04/1990	0
263	DAYANE FAUSTINO ALVES	466654121	25/05/1990	0
264	MARLY PEREIRA DA SILVA	585874025	31/08/1990	0
265	MAIRA CANIATO RUFFO	350287193	14/10/1990	0
266	ELIZÂNGELA MARQUES DOS SANTOS	478942655	14/11/1990	0
267	ANA PAULA DE OLIVEIRA	473247495	23/12/1990	0
268	BRUNA KAROLLINE BELOTTI	33.983.124-8	08/02/1991	0
269	TAINAN SOUZA SANTOS	1528202562	06/04/1991	0
270	VIVIANE AQUINO DE OLIVEIRA	474464830	13/04/1991	0
271	BARBARA VICTORIA MEIRELLES MUNIZ	474032735	16/05/1991	0
272	DAIANE DA SILVA SOUZA	482153878	26/04/1992	0

PROTEJA A
infância

LONGE DAS ESCOLAS, AS CRIANÇAS E ADOLESCENTES VÍTIMAS DE VIOLÊNCIA PODEM NÃO TER A QUEM PEDIR AJUDA DURANTE ISOLAMENTO SOCIAL. FIQUE ALERTA! DENUNCIE.

EMERGÊNCIA
190
DISQUE
100

PROMOTORIA DE JUSTIÇA DA INFÂNCIA E JUVENTUDE DE ITANHAÉM
pjitanhaem@mpsp.mp.br

MPSP.mp.br

CONSELHO TUTELAR DE ITANHAÉM
13 3426.3500



273	ISABELA OKUMA MELICIO DE LARA	485674683	03/06/1992	0
274	THAIS DE SOUZA SILVA	43.165.265-3	14/08/1992	0
275	VALDEMIR MIGUEL DA SILVA	604111708	13/09/1992	0
276	MARINA CASEIRO ALVES	44317604-08	19/03/1993	0
277	NATHANY GABRIELLE DE ALMEIDA ANSELMO	356218296	03/04/1993	0
278	MARIA AMÉLIA LOPES ALVES	49.003.007-5	15/07/1993	0
279	GUILHERME HENRIQUE DE SOUSA	18362350	24/08/1993	0
280	JÉSSICA RIBEIRO GOMES	436751100	13/11/1993	0
281	INGRID RAMOS VILAS BOAS	37357544	03/02/1994	0
282	MIRIELLE CORREA ALVES DA SILVA	434767025	17/03/1994	0
283	DUANY BARBOSA NOGUEIRA	422091285	23/03/1994	0
284	LUANA AQUINO SILVA	40368202-2	25/04/1994	0
285	CRISTIANE LEANDRO ARENA	417592188	29/06/1994	0
286	GABRIEL RODRIGUES RIBEIRO	15711233	16/09/1994	0
287	MARCELA ABREU DE PAULA	432825319	30/09/1994	0
288	THAYNA ARAUJO VILELA MARTINS	469180110	14/01/1995	0
289	VANDILMA CAVALCANTI	2053231890	17/03/1995	0
290	BEATRIZ APARECIDA OLIVEIRA DA SILVA	425114429	30/03/1995	0
291	POLLYANA DE MEDEIROS SILVA	369337347	07/04/1995	0
292	KENEDY VIZA HERCULANO CAVALHEIRO	18915921	09/04/1995	0
293	LAÍS DE JESUS SANTOS	498183154	27/08/1995	0
294	NATÁLIA STEPHANIE CAMPOS DA SILVA	498538862	22/09/1995	0
295	DANIELEN MENDES SANTOS	413473455	18/10/1995	0
296	POLYANNA WITKOWSKI FAVARAO	498606995	18/11/1995	0
297	VANDERLEI DOS SANTOS JUNIOR	370506005	31/01/1996	0
298	MONIQUE DE MATTOS GOMES RODRIGUES	366804832	01/03/1996	0
299	NICOLI DOS SANTOS AMARAL	458926711	10/03/1996	0
300	SILVIO LUIZ ROCHA ROSA JUNIOR	373593223	04/04/1996	0
301	TAMIRIS DA SILVA FERREIRA	367199993	16/08/1996	0
302	LEIA VICENTE DOS SANTOS DE SOUZA	536917498	05/09/1996	0
303	SANDY CRISTINA BORBA GONÇALVES	344579362	03/12/1996	0
304	EMILY ASSIS TAVARES	12123684	10/12/1996	0
305	FERNANDA SOUSA DE LIMA	565180344	13/01/1997	0
306	MILENA GONÇALVES RODRIGUES	359142345	21/01/1997	0
307	JESSICA MARIA DE APARICIO CHAGAS	423646990	02/07/1997	0
308	BIANCA MALVAZZO MACHADO VAZ MENDES	45.215.103-X	31/07/1997	0
309	THAYNÁ LOPES DE OLIVEIRA RECHE	499774292	14/08/1997	0
310	LUIZA SILVA DE PAULA	37065214-9	26/11/1997	0
311	BRUNA PEREIRA NEVES	391505713	21/12/1997	0
312	JULIA MARIA DA ROSA ROMEIRO RODRIGUES	56997181-0	09/01/1998	0
313	EDUARDA NÓBREGA FIGUEIRA	56730684-7	15/01/1998	0
314	REBECA LIMA MAKHAJDA	56112422-X	05/02/1998	0
315	JULIA DOS SANTOS SOUZA VIEIRA	55.121.392-9	17/03/1998	0
316	LUANA CRISTINA MONTEIRO GOES	376054621	23/03/1998	0
317	ANA BEATRIZ OLIVEIRA BARROS	37955950X	07/04/1998	0
318	BARBARA MENEZES GALUPPO	370455150	07/04/1998	0
319	CAIO JOSE FELIX DA SILVA LIMA	546715400	18/04/1998	0
320	ANDRESSA SANTOS DE SOUZA	383707444	30/04/1998	0
321	TATIANA CRISTINE SILVA	365855947	02/05/1998	0
322	MAYCKSON BRENNO RIBEIRO DA SILVA	568386553	03/05/1998	0
323	MIGUEL LUCAS FRAGOSO HAVRELUK DO GUMETERCO	532763348	13/05/1998	0
324	ALICE CASTOR DE SOUZA	531610366	16/06/1998	0
325	GABRIELA DITSCHNER DA SILVA	391973332	29/06/1998	0
326	VITORIA CAROLINA DA SILVA	554617912	05/07/1998	0
327	LARISSA ANDRADE DOS SANTOS	532020802X	29/08/1998	0
328	NILO MIGUEL ROCHA RIGUEIRO	38.303.064 - X	03/09/1998	0
329	MAYLI SILVA VIANA	382431546	28/11/1998	0
330	SABRINA BATISTA DANTAS SCIENCIA	50.078.907-1	07/12/1998	0
331	PAULA PEREIRA	520344704	31/12/1998	0
332	RAFAELA GONÇALVES GON WENGER	565994785	12/02/1999	0
333	JONATHAN DA SILVA GONCALVES	50079215-X	04/03/1999	0
334	EDUARDA BARBOSA DE JESUS	538221379	05/03/1999	0
335	THAÍS DOS REIS LIMA	20081200	04/04/1999	0
336	THALITA MARTINS DE AGUIAR	389907200	08/04/1999	0

337	MISSELEN FERREIRA DA SILVA	372139826	24/06/1999	0
338	AGATHA CRISTINY SALES SANTOS	53969731X	16/08/1999	0
339	GEOVANA XAVIER DE MATOS	372809807	25/08/1999	0
340	MARCELA BRUNA CARVALHO	503748523	19/09/1999	0
341	SUELLYN RIBEIRO DUARTE	558106122	07/11/1999	0
342	VERONICA RAQUEL BATISTA PEREIRA	578237350	02/12/1999	0
343	NOEMI ALINE FORCINE	521231024	31/05/2000	0
344	PAOLA QUEIROZ AMARAL	598630661	12/03/2001	0
345	ANDRÉIA APARECIDA DE MORAIS RAMOS	575821395	13/05/2003	0

SERVENTE

CLASS.	NOME	DOCUMENTO	DT. NASCIMENTO	PONTUAÇÃO FINAL
1	NEUSA MARIA JACINTHO ALVES	207930570	02/12/1965	30
2	TEREZA PEREIRA DE CARVALHO	200560645	15/04/1970	30
3	BERNADETE SANTOS DE OLIVEIRA	573565946	15/09/1975	30
4	TATIANA VALERIA MARQUES DE OLIVEIRA CARDOSO	30.811.806-6	08/08/1976	30
5	VALÉRIA MOREIRA DINIZ	30811596X	04/12/1977	20
6	FERNANDO LIMA PIRES	228378102	02/12/1970	20
7	MARIA DE LURDES MANOEL DA SILVA	44012028X	06/01/1988	20
8	LETÍCIA FELIX MARINHO	551566152	27/07/1999	20
9	LUCIANE MÁXIMO	185044669	26/10/1967	20
10	MARIO PLACIDO DA SILVA	2193478840	24/03/1969	20
11	MARIA RISALVA MELO LOURENÇO DA PONTE	551567119	08/01/1970	20
12	LUCIANA DOMINGOS DO ROSÁRIO	22315040-X	14/07/1972	20
13	EUNICE MENDES DE SOUZA	352700300	26/07/1981	20
14	MICHELE TORRES DE OLIVEIRA	32807620X	11/01/1985	20
15	IONICE SARMENTO DA SILVA	20056029-3	03/04/1968	20
16	CARLOS APARECIDO DOS SANTOS	18503022-1	10/07/1968	20
17	ENEIDE ALVES PEREIRA	246828183	22/09/1969	20
18	VERA NORONHA CRUZ	257006965	26/05/1971	20
19	REGIANE CHAGAS DOS SANTOS	257046628	20/11/1971	20
20	ELISANGELA DE LACERDA NETO	255790570	12/06/1974	20
21	CRISTIANE OLIVEIRA DA SILVA	238867328	26/10/1974	20
22	ANDERSON DE QUEIROZ KASAWA	40261446-X	10/04/1981	20
23	ALESSANDRA DAMASCENO KASAWA LIBERAL	29345333-0	05/07/1984	20
24	MANOELA FELIX DE OLIVEIRA	401886918	08/04/1985	20
25	RENAN CARLOS DA SILVA AMANCIO	450551301	24/01/1989	20
26	RAFAELA DE ANDRADE GUEDES	417381335	26/06/1998	20
27	LUIZ CARLOS DA SILVA	10614755	28/02/1958	20
28	LUZIA FARIA DE ANDRADE	94339107	25/11/1959	20
29	ALAIDE ROSI RODRIGUES	14.220.847-4	15/11/1961	20
30	TEREZINHA DE JESUS PIMENTA	1751294	08/04/1962	20
31	SUELI CORREA HONORATO DE ASSIS	133889890	26/02/1963	20
32	MARA LUCIA COUTINHO DA SILVA TELES	173882870	17/08/1964	20
33	MARINALVA CONCEIÇÃO MONTEIRO DA SILVA SANTOS	162461847	17/08/1964	20
34	HELENICE ANDRADE	22314874-X	27/05/1971	20
35	PAULO RENATO DE ARAÚJO TERRY	215954282	22/09/1971	20
36	APARECIDA SIQUEIRA	264208250	08/05/1972	20
37	ESTEFANI BEATRIZ NOBREGA	242687532	13/01/1974	20
38	GISLENE TEODORA MESSIAS	24832395	16/01/1975	20
39	SANDRA BEZERRA DA SILVA	242088268	24/03/1976	20
40	KELLI DIAS OLIVEIRA	27991878-1	02/04/1976	20
41	LUCIA MARIA PEREIRA DA SILVA	27991894X	05/08/1976	20
42	JUDITH LIMA CARDOSO DA SILVA	276927059	18/05/1977	20
43	MILENA CARLA RIBEIRO DA SILVA	373825444	25/02/1980	20
44	ROGÉRIO DA SILVA EVANGELISTA	30181261-5	24/03/1980	20
45	MARIANE SOUZA DE ALMEIDA	42.108.640-3	03/08/1981	20
46	MARIANA CORREA DE ASSIS	418330098	10/11/1982	20
47	VIVIAN CARLA DE PASCOLI PIMENTA MAGNUSSON	41363551-X	04/05/1984	20
48	LIDIANE DA SILVA SOUSA	42587559-3	16/09/1986	20
49	THIAGO ALVES BONIFIM	497278078	06/03/1993	20
50	ANDRÉ RIBEIRO	48.886.846-4	21/04/1993	20



51	ALESSANDRA DE ARAÚJO SILVA	41.531.877-4	12/01/1994	20
52	ALIETE SOUZA DA SILVA	2091813389	06/04/1995	20
53	CLAUDIO GIOVANNE FERREIRA ZIKAM	465924736	29/10/1995	20
54	CHRISTIAN DA SILVA WILDES DE OLIVEIRA	37751139-0	15/05/1996	20
55	EDUARDO EUGÊNIO CARRIJO SILVA	360452450	27/03/1997	20
56	GILBENES SILVA DOS SANTOS	591383251	11/04/1997	20
57	AQUILA APARECIDA PEREIRA DA COSTA	39.938.785-7	22/05/1997	20
58	JONATHAS GABRIEL DAVIDE TENORIO	377093087	28/09/1997	20
59	LUAN TEIXEIRA LIMA PASSOS	550.786.193	12/08/1998	20
60	DAIANE FURTADO BATISTA DA SILVA	509773163	30/09/1998	20
61	ÉLIDA ALVES RODRIGUES	58.925.570-8	27/01/2000	20
62	VITÓRIA FELIX MARINHO	520127431	06/01/2001	20
63	BEATRIZ PASSOS DE SOUZA LIMA	495994856	17/01/2001	20
64	CAROLINE DE FARIA FERREIRA	509770903	28/05/2001	20
65	NATAN GABRIEL ALVES	533828636	22/01/2002	20
66	KEILA NAYARA SANTOS MARTINS	545037530	19/08/2002	20
67	THIAGO TRESSINO MARANGONI	521698236	09/05/2003	20
68	VANESSA DIAS	421082732	08/06/2003	20
69	FLÁVIA CRISTINA VIANA	414869321	30/07/1983	10
70	SONIA DA CRUZ GONZAGA VIANA	420468547	05/02/1985	10
71	ELISSANDRA JOICE DE ANDRADE GUEDES	476057528	06/09/1991	10
72	CRISTINA CANDIDA PEREIRA DOS SANTOS	124213042	21/09/1958	10
73	ODILE CRISTINA RIBEIRO	270049113	05/06/1973	10
74	DANIELA CRISTINA LEMOS	28962760-6	09/08/1975	10
75	RICARDO ANDRADE DA SILVA	10302214	30/11/1978	10
76	INGRID UTIMATI LUNA NASCIMENTO	394879041	05/07/2000	10
77	IRACI ALUIZIO CANDIDO	108033491	08/06/1954	10
78	BRÍGIDA ISABEL JUSTINO	143714314	18/09/1961	10
79	ELIANE MARIA FIRMO MARTINS	211534626	02/02/1970	10
80	CRISTIANO SILVA DE SOUZA	223150629	06/05/1974	10
81	HUMBERTO EVANGELISTA NAVI	425217796	11/01/1988	10
82	YNGRID THAINA GAVA EGETE	42.036.330-0	24/05/1997	10
83	AGATHA LARA DOS SANTOS	54.091.556-7	20/09/2000	10
84	LUCIANA FATIMA DA SILVA	169535894	12/05/1971	10
85	CARLOS ROBERTO RAPSYS	65557074	01/08/1952	0
86	MARIA CELIA DE MEDEIROS DE TOLEDO	84699607	29/12/1955	0
87	HILDA MARQUES GOMES SANTANA	115974726	02/08/1956	0
88	LEILA DE SOUZA CORREA	93440509	09/09/1956	0
89	CELINA LOPES	59258329	25/02/1957	0
90	ANTONIO PEREIRA GOMES	96493768	09/05/1957	0
91	ROSANIA RODRIGUES RIBEIRO	14288982	03/03/1958	0
92	MARIA JOSÉ DORETTO	9420132-8	07/04/1958	0
93	MARIA APARECIDA PEDROSO DA SILVA	275858613	24/04/1958	0
94	ELIANA ANTONIA DOS SANTOS	14024569-8	29/08/1958	0
95	ORDALIO XAVIER CORREIA	137666226	10/02/1960	0
96	IVETE MACHADO GUIMARÃES MAZINE	131860379	05/09/1960	0
97	FRANCISCO ALBERTO CARLOS PEIXOTO	14277795X	25/07/1961	0
98	FRANCISCO DE ASSIS SANTOS DE ABREU	14307684	30/08/1961	0
99	ROSALINA APARECIDA DOS SANTOS	106578042	18/11/1961	0
100	MARIA DO SOCORRO DA SILVA	373079287	18/05/1962	0
101	DULCINEIDE BEZERRA DA LUZ	284158860	06/12/1962	0
102	RENILDA ROSA DE FREITAS	131585630	27/12/1962	0
103	MARINALVA GONÇALVES DE SOUZA SANTANA	57.343.152-8	20/06/1963	0
104	ROSANGELA APARECIDA RAMIRO	10.333.865-2	03/10/1963	0
105	VILMA MARIA DO REINO	181239859	06/11/1963	0
106	CLÁUDIO FELIPE DOS SANTOS	14.207.003-8	07/11/1963	0
107	IVANETE CAMPOS DE OLIVEIRA	171122914	09/06/1964	0
108	LUZMAR DE FÁTIMA AUGUSTO PEREIRA	221144079	22/06/1964	0
109	DICEIDE ALBUQUERQUE A SILVA LOPES	189673102	15/02/1965	0
110	FÁTIMA APARECIDA CAPISTRANO DE FRANCA	16531416-3	22/02/1965	0
111	DULCE MARTA DE ALMEIDA CUESTA	155619184	20/03/1965	0
112	ANA CECÍLIA MONTEIRO	204334147	06/05/1965	0
113	WAGNER BATISTA PIVA	18768947-7	11/06/1965	0
114	MARINÉS GONÇALVES MODENESE	143406668	11/07/1965	0

115	SILVIA CRISTINA MACHADO	140859147	13/03/1966	0
116	ROSIMEIRE GONÇALVES MIGUEL DOS SANTOS	187698491	30/03/1966	0
117	MIRIAM DA SILVA	33.433.086-5	24/05/1966	0
118	DIONE LIRA DE ALBUQUERQUE	223957501	28/07/1966	0
119	MARIA JOSÉ ALDONSO CEREJEIRA DA SILVA	G095282-G	01/12/1966	0
120	GERSON CAVALCANTE ROSSI	212531906	04/01/1967	0
121	LUIZA HELENA PRADO	16417915	16/01/1967	0
122	TEREZINHA SOUZA CAETANO	182728705	23/01/1967	0
123	MARIA SILVANA DE SOUZA LIBRELON	174793571	05/03/1967	0
124	ROBERTO DOS SANTOS	1983849888	29/03/1967	0
125	MEIRISVALDA LOPES DA SILVA	326534210	05/04/1967	0
126	MARIA ELIANE CALAZANS	212953552	17/04/1967	0
127	ZE51CMORAES@GMAIL.COM	ZENI CORREA DE MORAE	07/10/1967	0
128	CARMEN LÚCIA FARIA	200727023	02/11/1967	0
129	ROSELI APARECIDA NASCIMENTO SANTANA	24.809.430-0	02/01/1968	0
130	REGINA DE MELO GOMES	21237905-7	18/02/1968	0
131	MARIA HELENA SANTANA	20 464 255_3	02/10/1968	0
132	ELIZE BERNADETE DO VALLE	364366886	22/10/1968	0
133	LUCIENE LORY TOMAZ DA SILVA	205982979	15/12/1968	0
134	BERNARDETE CRISTINA PUPO DOS SANTOS	19297520-1	22/02/1969	0
135	MARIA APARECIDA DOS SANTOS	20464039-8	30/03/1969	0
136	MARISA DE LIMA GIRAUD	20055880	25/05/1969	0
137	IVANILDE DE JESUS PAVELOSK	228375733	29/05/1969	0
138	ELI SOUZA SANTOS MARTINS	223148362	25/06/1969	0
139	CLEOMAR CRISTINA DA SILVA	238318771	10/07/1969	0
140	MARLI MANOEL DO NASCIMENTO	217806922	20/09/1969	0
141	MARIA NATANAELMA SOARES DOS SANTOS	252779484	01/10/1969	0
142	MARIA TARGINO DE OLIVEIRA	270047840	03/10/1969	0
143	IRACY ARAÚJO DE LIMA	223937137	07/10/1969	0
144	EDINA MARIA ELISIA DE CASTRO	242076920	09/01/1970	0
145	LUCELIA SANTANA CARMO	248512018	02/04/1970	0
146	ANTONIA. DA SILVA RODRIGUES	211632144	21/05/1970	0
147	MANOEL LOPES PEREIRA DA SILVA	22936383	19/07/1970	0
148	ROSEMEIRE DA COSTA SANTOS	201911115	21/08/1970	0
149	LEONILDA FARIAS DA SILVA	3129512	30/09/1970	0
150	ANTONIO MARTINS FILHO	203139501	26/01/1971	0
151	ELENILSA FEITOSA DE ARAUJO	52791736-9	25/04/1971	0
152	FRANCO BUENO CORRÊA	228455819	21/05/1971	0
153	HELENICE ANDRADE	22314874X	27/05/1971	0
154	RITA DE CASSIA FERREIRA SILVA SANTA ROSA	20463973	09/08/1971	0
155	ROSANGELA VENANCIO DA SILVA	22.314.863-5	07/10/1971	0
156	MARLI GUSMÃO DA SILVA	23782052	22/10/1971	0
157	LUCIANA APARECIDA MOREIRA	243333419	28/10/1971	0
158	EDSON AMARAL CAMPOS	218852873	15/11/1971	0
159	CEILE NAPOLEÃO DOS SANTOS	24682813	20/11/1971	0
160	CLAUDEMIR EDUARDO FERREIRA	238192726	19/02/1972	0
161	ZULMIRA ANTUNES HONÓRIO	24680371-X	10/03/1972	0
162	FERNANDO ALMEIDA	22747302-4	15/05/1972	0
163	NILVANEIDE FERREIRA SANTANA	220215510	18/08/1972	0
164	LUIZ CARLOS CORREA DOS SANTOS	22314940 8	23/08/1972	0
165	NÁDJA PEREIRA QUINTO DE SOUZA	252760256	09/10/1972	0
166	IZAIAS FRANCISCO DA SILVA	244079262	26/11/1972	0
167	VALERIA DINIZ RAPOSO DA SILVA	22393747	14/01/1973	0
168	JORGIANA SANTOS DE FARIAS	24957436 6	21/03/1973	0
169	REGINA GALDINO MARTINS DA SILVA	384148268	24/03/1973	0
170	VANISE RODRIGUES DA SILVA	23031580-X	28/04/1973	0
171	APARECIDA FERNANDES DA CRUZ	34.156.799-1	18/05/1973	0
172	DALVA NOVAES	173034743	25/05/1973	0
173	ROGERIO ALVES	223411954	10/06/1973	0
174	SILENE COSTA DE SOUZA	283000430	15/06/1973	0
175	ADRIANA DA SILVA MARQUES CORREIA	35270592	04/08/1973	0
176	ADRIANA CASTILHO DOS REIS	218262176	07/08/1973	0
177	SINEIA DA CONCEICAO SARMENTO	204639347	07/10/1973	0
178	ROSA MARIA NOVO	270051089	10/11/1973	0



179	IARA PEREIRA DE CARVALHO	259800909	16/12/1973	0
180	VALDIRENE DOS SANTOS SOUZA	258960784	16/02/1974	0
181	ALESSANDRA DE FARIA CLARO PASTANA	236363712	11/03/1974	0
182	SIRLENI DOS SANTOS BISPO	28.468.382-6	04/05/1974	0
183	ROBERTO ROMUALDO DA SILVA	254441701	19/07/1974	0
184	VIVIANE DA SILVA	252324821	23/07/1974	0
185	ROSELENE RODRIGUES GUIMARÃES DA SILVA	25.913.697.9	08/09/1974	0
186	PATRÍCIA SILVA MADEIRA	27162449	23/09/1974	0
187	VIVIANE EDUARDA DE OLIVEIRA	257640733	15/10/1974	0
188	ANDRÉA BERGMANN	284479457	26/02/1975	0
189	SANDRA RÉGIA CAMBUÍ	264832127	06/04/1975	0
190	MARLUZA DIAS DE ALMEIDA	292310481	06/05/1975	0
191	ELISETE MARIA DE SOUZA	277603158	02/06/1975	0
192	FLAVIA MARTINS DOS SANTOS	1000658210	01/07/1975	0
193	ANA AMÉLIA LANZONI	231422775	19/08/1975	0
194	ALEXANDRE PIRES DE CAMPOS	28485010-X	09/10/1975	0
195	MARIA JOSÉ NASCIMENTO	238312264	02/11/1975	0
196	MARIA DA CONCEIÇÃO COSTA OLIVEIRA	360798627	08/12/1975	0
197	MARIA ODETE MOURA GRANJA DE FREITAS BASILIO	378145666	27/12/1975	0
198	MARCO AURÉLIO DE SOUZA	327680210	06/01/1976	0
199	ANA LUCIA SILVA SANDES PROCOPIO	254348981	25/01/1976	0
200	CLAUDIONOR SANTANA FERREIRA	270049083	02/03/1976	0
201	OSVANIRA GONÇALVES DA SILVA RODRIGUES	277850496	28/04/1976	0
202	ANA GISLEINE DA SILVA	295397925	06/05/1976	0
203	ANA MARIA DE OLIVEIRA SILVA	300965576	08/05/1976	0
204	CRISTIANE RICARDINA BORGES	26379507X	25/05/1976	0
205	ALETICIA ROSANA DE ALBUQUERQUE	301815951	30/05/1976	0
206	ESTEFANIA DIAS DA ANUNCIACÃO	27004798	09/08/1976	0
207	ADRIANA LUCIA BOLIVAR	32818939X	22/08/1976	0
208	CILENE SANTOS SOUZA	345080932	29/08/1976	0
209	EDEGILSON GOUVEIA DE MELO	331722471	25/12/1976	0
210	MARIA ANTÔNIA VASCONCELOS	289612937	10/03/1977	0
211	MARIA DA SOLIDADE SILVA	287900861	03/06/1977	0
212	REGINA MONTEIRO PARRA GONÇALVES	28.415.362-X	20/07/1977	0
213	ROSANGELA BARUZI BAGE	295243351	26/07/1977	0
214	MARCO ANTONIO SIMONE	241804036	07/09/1977	0
215	SUELI GOMES DA SILVA	324695676	08/09/1977	0
216	THAIS CRISTINA XAVIER DO NASCIMENTO	284453390	14/09/1977	0
217	ROSILENE FERREIRA CAVALCANTE	284152596	08/10/1977	0
218	PETRÔNIO MARTINS LEITE	29231459	23/10/1977	0
219	AMANDA VICENTE DE OLIVEIRA	291608863	08/01/1978	0
220	CINTIA ROBERTA OLIVEIRA DOS SANTOS	284706929	10/01/1978	0
221	JOSÉ ROMILDO DE ALMEIDA	338260729	11/02/1978	0
222	FERNANDA DA SILVA RIBEIRO	27662129-13	01/04/1978	0
223	JULIANA DAGOSTO	295785214	18/05/1978	0
224	MONICA FREITAS LOPES	300538145	13/06/1978	0
225	ELIANA CIAMPI FERRAZ	299196410	22/06/1978	0
226	ANA PAULA FELIX DAS NEVES	302057420	24/08/1978	0
227	WIVIANE FERREIRA SALES	30585981-X	31/08/1978	0
228	LUIZA MARIA LEITE BENEDITO	295218460	20/09/1978	0
229	LEILA REGINA COUTO DOS SANTOS	29754911X	04/10/1978	0
230	ANDERSON CÂNDIDO DE ARAÚJO	29054257	08/10/1978	0
231	ADRIANADIASPACHECO	302501368	21/02/1979	0
232	JULIANA FÁTIMA DA SILVA	287949862	28/02/1979	0
233	ALESSANDRA ARAÚJO DO NASCIMENTO	371692441	17/05/1979	0
234	FRANCINELI LIMA GOMES	308116069	11/06/1979	0
235	DENISE MORGADO DOS SANTOS	289627618	09/07/1979	0
236	ISABEL SANT ANA CORDOVA	295899190	29/07/1979	0
237	GILMARA DOS SANTOS SILVA	368347618	08/08/1979	0
238	ANGELA CÂNDIDO DOS ANJOS	665243169	28/08/1979	0
239	ÍGOR BATISTA PLATES LIMA	27992327	07/09/1979	0
240	CLAUDIO MANOEL DA SILVA	27662120-7	19/10/1979	0
241	DEBORA CRISTINA DE CAMPOS	370276395	24/10/1979	0
242	SAMUEL SOARES	349550797	06/11/1979	0

243	MIRIAM DOS SANTOS NOGUEIRA DE JESUS	328078232	16/02/1980	0
244	KELLI CRISTINA RIBEIRO	33610454-6	21/04/1980	0
245	ELIANE OLIVEIRA SOUTO	329152191	02/05/1980	0
246	ROSEMEIRE OLIVEIRA MARCIANO	32738408/6	14/05/1980	0
247	DANIELA FERNANDA DA SILVA BITO	21780701	12/06/1980	0
248	EDNA EVANGELISTA DE OLIVEIRA	333861954	26/06/1980	0
249	RENATA SILENE GOMES DA CRUZ	29210344X	09/08/1980	0
250	ANDREA GUEDES DOS SANTOS	334329516	05/09/1980	0
251	KELLY ZUIM	324912705	04/10/1980	0
252	MARIA LENICE DOS SANTOS	30.181.639.6	29/10/1980	0
253	KAREN KELI LIMA TOLLER	33.986.082-0	06/11/1980	0
254	CLAUDIO VIANA DOS SANTOS	357720490	02/12/1980	0
255	LARA SCARLETT LIMA MOREIRA	35.042.711-2	29/01/1981	0
256	ANA PAULA DE OLIVEIRA SILVA	280813582	16/02/1981	0
257	LILIAM RIBEIRO DE ARAÚJO	45389138-X	20/02/1981	0
258	JEFFERSON SILVA VENANCIO	36.056.669_8	25/03/1981	0
259	VANESSA OLIVEIRA DAS CHAGAS	346845257	24/05/1981	0
260	ANGELICA SILVA DE ALCANTARA VIDAL	320706163	23/06/1981	0
261	MARCELO RIBEIRO	23831909X	03/10/1981	0
262	JOSIANE RODRIGUES DOS SANTOS	4204670308	02/12/1981	0
263	MARCELO FERREIRA SOUZA RAMOS	351919430	11/12/1981	0
264	MAURÍCIO AN PUU YU	284371294	26/12/1981	0
265	KELLY CRISTINA DE ALMEIDA CAVALCANTE	35.050.459-3	20/01/1982	0
266	KATIA MORENO SILVA	401888265	08/02/1982	0
267	CELENE EMANUELLE MUNIZ BELLO	29345584-3	14/02/1982	0
268	RICARDO HIGASHI	32200352	15/02/1982	0
269	MARIA CECILIA DOS SANTOS	327677296	06/03/1982	0
270	ABELINE ROSALVO SANTOS	343509921	20/03/1982	0
271	ÉRICA ROSA DOS SANTOS	325402647X	29/03/1982	0
272	ELAINE SANTOS DA SILVA CAMPOS	356296581	14/04/1982	0
273	JOSÉ CARLOS MUNIZ JÚNIOR	338258619	06/05/1982	0
274	MICHELE DA SILVA MORAES	425743548	22/07/1982	0
275	FERNANDA ROSMARI GOMES DA SILVA	452780834	31/07/1982	0
276	DÉBORA ALVES SILVA VENÂNCIO	42717654-2	04/08/1982	0
277	ANATALIA MARTINS SANTANA BARBARA	339841357	09/08/1982	0
278	DANIELA TAVARES DA CONCEIÇÃO	400706295	22/08/1982	0
279	PAULO HENRIQUE PEDRO DA SILVA	41295472-2	28/09/1982	0
280	JOYCE SELYMES	33433247-3	06/11/1982	0
281	DIEGO DOMICIANO DA SILVA	28613469X	02/12/1982	0
282	FERNANDO EMANUEL DOS SANTOS PEREIRA	35129093-X	08/12/1982	0
283	GABRIELA CORTEZ MACEDO	330443720	23/12/1982	0
284	ELIZA SABINA MARTINS	300124715	02/01/1983	0
285	GERSON REIS SANTOS	32807887	06/01/1983	0
286	RENATA DIAS REIS	423004141	13/01/1983	0
287	FERNANDA TERESINHA SENA CARDOSO	270663630	20/01/1983	0
288	PRISCILA VITAL DE ARRUDA	412955416	24/01/1983	0
289	ERICA DE SOUZA RODRIGUES	44177877-X	16/03/1983	0
290	ROSIMEIRE DOS SANTOS	338880732	22/03/1983	0
291	CRISTIANE CAMPEIRO DA SILVA	291607901	02/04/1983	0
292	PRISCILA SANTOS SILVA GOMES RIBEIRO	34.318.677-9	13/04/1983	0
293	ADRIANA MARA NEVES DE AZEVEDO	412955465	30/05/1983	0
294	JULIANA FRANCISCA FAGUNDES	420469485	21/06/1983	0
295	LIDIANE FAZOLIN DANTAS	33825934X	06/07/1983	0
296	MARIA LADJA DO NASCIMENTO	456916957	11/08/1983	0
297	LUCIELMA SANTOS SILVA	36.226.937-3	23/09/1983	0
298	RENATA GUEDES DOS SANTOS	41074721X	29/10/1983	0
299	NIDIA SOARES MORAIS FRAZÃO	552416733	10/12/1983	0
300	MICHELLE CRISTINA JORGE DA SILVA	40.188.692	14/01/1984	0
301	LILIANE SORAIA BELLISONI	440327635	23/01/1984	0
302	ALEXANDRA FERREIRA DA SILVA	45653012-5	12/02/1984	0
303	CARLOS MESSIAS FREITAS ALVES	412434647	13/02/1984	0
304	SAMARA FRANKLIN LOBO	16474503	20/02/1984	0
305	VICTOR MARQUES NUNES	40916060	27/03/1984	0
306	SILMARA NUNES DA COSTA	418177338	09/04/1984	0



307	ALAN SILVA ROZALEN	23309703X	11/06/1984	0
308	THIAGO HENRIQUE SANTOS DA SILVA	296085844	13/06/1984	0
309	ADRIANA APARECIDA CARREIRA DA COSTA	289216758	17/07/1984	0
310	FELIPE CASTANHEIRA MANOEL	420335080	02/08/1984	0
311	DIONE MORAIS FILHO	27769727X	17/12/1984	0
312	HELENICE SANTOS SILVA	41074234X	25/02/1985	0
313	ANDREIA APARECIDA DE ALMEIDA NEVES PEREIRA	431951226	04/05/1985	0
314	JUSSARA OLIVEIRA MENDES	41.238.837-6	20/05/1985	0
315	KELLY CRISTINA ALVES ROSSETTO	46.838.782/1	07/06/1985	0
316	PRISCILA APARECIDA DE JESUS	456943651	16/06/1985	0
317	JOÃO ROBERTO CIRILO DOS REIS	42868483X	17/07/1985	0
318	LIDIANE SOUZA DE BRITO FERREIRA MANOEL	455882307	25/07/1985	0
319	IVANILDA TAVARES	412388728	01/08/1985	0
320	JUREMA AUGUSTA NARDUCI SANTOS	298392471	15/08/1985	0
321	JÚLIO CÉSAR DOMINGUES	99679840	20/08/1985	0
322	ANDREIA CORREA MARCHESONI	42046525X	11/10/1985	0
323	LIDIANE DOS SANTOS SEGA	52.988.555-4	27/10/1985	0
324	MICHELI APARECIDA FRANÇA PIRES	410805403	08/02/1986	0
325	DANIELA MACEDO DOS SANTOS	41711158	18/03/1986	0
326	ALEXANDRA MENDES RABELO	14826279	10/06/1986	0
327	GABRIELA SANTOS RODRIGUES DE OLIVEIRA	42.002.337-9	12/07/1986	0
328	DENISE RAQUEL SILVA RODRIGUES DE OLIVEIRA	407901760	04/08/1986	0
329	IVANI ROQUE RIBEIRO	45.254.781-7	27/08/1986	0
330	ARYANNE SANTOS BERNARDINO	441775561	15/10/1986	0
331	ALEX SANDRO CARDOSO DOS SANTOS	40562682821	23/10/1986	0
332	ROSEMARY DE ALMEIDA	32 807 809 8	03/11/1986	0
333	ANA PAULA NÓBREGA	468437575	24/12/1986	0
334	IDELZINA MARIA SAUBIER FERREIRA	401888824	29/12/1986	0
335	SANDRA MATA FREIRE	417111903	03/01/1987	0
336	MILENA SILVÉRIO DOS SANTOS	41869378X	08/01/1987	0
337	MILENE DA CRUZ CORDEIRO	433109981	13/01/1987	0
338	GRAZIELA DA SILVA CRUZ	400901109	24/02/1987	0
339	VIVIANA APARECIDA DA SILVA	460748440	07/05/1987	0
340	PATRÍCIA APOLINÁRIO	44214749-1	27/05/1987	0
341	LÍDIA SOUZA DO NASCIMENTO	484233609	16/06/1987	0
342	RENATA OLIVEIRA AGUIAR NASCIMENTO	40790671X	03/07/1987	0
343	JEFFERSON ALVES MACHADO	410470867	07/07/1987	0
344	JANAINA NUNES MIRANDA DA SILVA	441017666	26/09/1987	0
345	KELI CRISTINA SILVA DE OLIVEIRA DOS SANTOS	402550377	24/11/1987	0
346	CATIA ANDRADE DOS SANTOS MATIAS	299387958	11/12/1987	0
347	JULIANA FERREIRA SANTOS	342465314	14/05/1988	0
348	SAMANTHA RODRIGUES FERREIRA	440600418	17/05/1988	0
349	ANGELICA BATISTA DA SILVA	446209673	25/06/1988	0
350	ERIK AQUINO DA SILVA	357349830	04/07/1988	0
351	SIMONE DOS SANTOS DE OLIVEIRA	43037673X	03/08/1988	0
352	DIEGO SILVA GRECCO	46.046.339-1	19/10/1988	0
353	CATARINA APARECIDA NEVES MESQUITA	448682849	23/10/1988	0
354	IASMINE TABATA DIAS CAETANO	48.444.319-7	23/01/1989	0
355	ANDRESSA LOPES CAETANO CASTRO TERRAZAS	446236032	06/04/1989	0
356	EDIANE CRISTINA DA SILVA COELHO	448423376	05/05/1989	0
357	NEIVA FRANCINE DA SILVA SOARES	49381162X	30/10/1989	0
358	BARBARA FERREIRA GALVAO	466061274	19/12/1989	0

359	JESSICA TEODORO NEVES	46.605.588-2	05/01/1990	0
360	MARIANA GUALBERTO DE ALMEIDA	46.403.692-6	08/02/1990	0
361	VALDINEI MARCIO SILVA DE SOUSA	485816167	14/02/1990	0
362	ANA CLAUDIA DE ALMEIDA RIBEIRO	328078256	04/04/1990	0
363	PERCIO GREGORIO D NASCIMENTO JUNIOR	466587636	31/05/1990	0
364	LUIZ HENRIQUE DA SILVA	32.658.488-2	17/07/1990	0
365	NAYARA DO NASCIMENTO SANTOS	328076922	24/08/1990	0
366	BIANCA DE CARVALHO SOUZA MARQUES CORREIA	464556065	11/10/1990	0
367	MILTON GERSON DA SILVA	474864844	18/02/1991	0
368	NAYARA DA SILVA	339273434	18/02/1991	0
369	ARIANE DOS SANTOS	475192849	04/04/1991	0
370	HELENA KULAS MIURA	341580769	18/04/1991	0
371	DENIS CORRENTE REIS	483946916	20/04/1991	0
372	MARCIA GOMES DOS SANTOS	475898552	25/05/1991	0
373	CAMILA CRISTINA LIMA DE SANTANA	486421296	26/05/1991	0
374	TAYRINI SILVA GUERREIRO	1289994110	14/06/1991	0
375	BRUNA LÚCIA SILVA DE CASTRO	475969765	10/08/1991	0
376	MARCOS VINICIUS ÂNGELO DE CARVALHO	475933011	22/10/1991	0
377	ANGELICA CAMILA FRANCISCO DE SOUSA	481041540	30/10/1991	0
378	BIANCA SANTOS DE OLIVEIRA	47588680X	21/12/1991	0
379	JEANNINE EUGMAN NUNES	292198000	14/03/1992	0
380	LETÍCIA LOPES DE OLIVEIRA	36.350.033-9	15/08/1992	0
381	JOYCE CRISTINA APARECIDA GOMES DA SILVA	49057399X	24/11/1992	0
382	MAIRA APARECIDA CAETANO	492282195	07/12/1992	0
383	YGOR FELIPE DIAS SOUZA	387472976	12/12/1992	0
384	BIANCA MERMUDE VICENTE	485952464	15/12/1992	0
385	JEFERSON CAMPOS DE CARVALHO	488591430	18/01/1993	0
386	VIVIANE DE OLIVEIRA TAVARES	496843771	14/02/1993	0
387	TALITA MIRANDA DOS SANTOS	488096455	17/03/1993	0
388	SHEILA BARBOSA DA SILVA MEDEIROS	49085249X	20/04/1993	0
389	ADALBERI AUGUSTA ALVES	488982790	26/04/1993	0
390	FABIANA BONFIM SANTOS NEVES	490309215	30/04/1993	0
391	ELVIS HENRIQUE BAPTISTA	42516092806	11/06/1993	0
392	PEDROP CLÍMACO GABRIEL	509398790	20/07/1993	0
393	JOELMA REZENDE DE SOUZA	487494891	02/08/1993	0
394	BRENDA DE MELO GUERREIRO ANDRADE	492890699	12/08/1993	0
395	CAROLINE MARQUES SILVA	434823934	18/09/1993	0
396	VITTO COPA FLORES	V4244220	20/09/1993	0
397	BRIAN WILLIAN BRAMMERLOO DOS SANTOS	39899366X	18/10/1993	0
398	PEDRO VILAS BOAS ILHA DE CAMPOS	487493552	25/11/1993	0
399	THAÍS LOPES ROSA GONÇALVES	40051770X	16/12/1993	0
400	VICTOR FERNANDES GUIMARÃES DA SILVA	49.030.610.X	29/12/1993	0
401	ROSANA PASCOALINA DIAS	438651911	05/02/1994	0
402	BRUNA SUELLEN DOS SANTOS SANTANA	424543758	14/03/1994	0
403	TAILINE RIBEIRO BOWEN	41491725-X	06/04/1994	0
404	JULIANA ANGELO DE CARVALHO	42284715X	02/05/1994	0
405	RAYANE PRADO DA ROCHA	412930079	01/06/1994	0
406	REGIANE MARQUES CALIXTO DA SILVA	4426879296	23/06/1994	0
407	ANA CAROLINA DE SOUZA SILVA	43603976X	19/08/1994	0
408	ANA CAROLINE CORREIA PADILHA	40160877-3	02/09/1994	0
409	DAIANE DE OLIVEIRA GERONIMO	498603519	08/09/1994	0
410	IVAN BATISTA DE SOUZA	405334679	26/09/1994	0
411	MARCIELLE LOPES DA SILVA	417665295	29/09/1994	0



#EuUso
MÁSCARA

**E VOCÊ?
USE MÁSCARA TAMBÉM.**
POR VOCÊ, POR QUEM
VOCÊ AMA, POR TODOS!
QUANDO UM FAZ SUA PARTE,
VIDAS SÃO SALVAS.



**USE
MÁSCARA**



**NÃO
AGLOMERE**



**LAVE
AS MÃOS**



PREFEITURA DE
ITANHAÉM



412	ANNA CRISTINA DE PAULA SABBANELLI	351864301	01/02/1995	0
413	LARISSA SANTINA DA SILVA	413153447	14/02/1995	0
414	ALLINY ANUNCIATO DE JESUS	422701671	28/02/1995	0
415	ROBERTA BATISTA DA SILVA	551567557	06/03/1995	0
416	MARIA ISABEL CARDOZO DE SÁ	376939357	28/04/1995	0
417	ANGÉLICA DE OLIVEIRA MARQUES SOUZA	466930162	09/07/1995	0
418	CRISTIELEN MAYARA DA SILVA	468230737	22/12/1995	0
419	FERNANDA CONCEIÇÃO DOS SANTOS	454412228	02/02/1996	0
420	KAREN SOUZA DA SILVA	373469494	08/02/1996	0
421	PATRICK MANOEL DA SILVA	396289708	12/04/1996	0
422	KAROLLYN FIGUEREDO DA SILVA	362269476	02/05/1996	0
423	BRUNA ALEXANDRE GABRIEL DA SILVA	532900108	19/05/1996	0
424	CLAUDINO DE JESUS OLIVEIRA BRITO	37522601-1	20/05/1996	0
425	KAWAN FE DO NASCIMENTO CARNEIRO	44875100-8	24/06/1996	0
426	ELIEZER DA SILVA FRANCISCO	541155325	01/08/1996	0
427	TAYNA SOUZA FERREIRA CIRINO	49989357	26/08/1996	0
428	SANDY CRISTINA BORBA GONÇALVES	344579362	03/12/1996	0
429	JOANA AMANDA DA SILVA DE OLIVEIRA MOTA	52.352.024-4	11/12/1996	0
430	LISANDRA SUELEN GODOI DA SILVA	5217978-5	03/02/1997	0
431	CASSIA ALVES VICTOR	49131750	26/02/1997	0
432	FABIANA AMÉLIA PAIVA MARQUES DE FREITAS	499721470	12/04/1997	0
433	TIAGO CAETANO RIBEIRO	543490713	14/04/1997	0
434	KELLY SAMPAIO DE HOLANDA	452832329	22/05/1997	0
435	LUIS FELIPE SANTOS DA SILVA	418056377	18/07/1997	0
436	RENAN HENRIQUE BONFIM DE LIMA	50-089.058-4	18/09/1997	0
437	ADRIANA GOMES DA SILVA	49983537-2	28/09/1997	0
438	SHEILA ARAÚJO VALADARES CARDOSO	366171315	12/10/1997	0
439	ANDHREA MARCELLE DO ESPÍRITO SANTO DE JESUS	429200948	19/12/1997	0
440	BIANCA MARTINS DA SILVA	564650626	30/01/1998	0
441	CAROLINA MARCONDES DE SOUZA	386.025.307	03/03/1998	0
442	BARBARA FREITAS DOS SANTOS	568337347	17/03/1998	0
443	HENRQUE DA SILVA GUSMÃO	556880092	11/05/1998	0
444	ELENICE APARECIDA DOS SANTOS ISRAEL	49.848.401-4	08/07/1998	0
445	ADRIELE CHRISTINE CANDIDO DE LIMA	538542251	12/07/1998	0
446	VICTOR GABRIEL LACERDA SALGUEIRO CAMARGO	393100996	28/07/1998	0
447	SABRINY GABRIELLE TEIXEIRA DE BRITO FRANCO	565708625	10/08/1998	0
448	FERNANDO SANTANA DE SOUZA LIMA	496011376	02/10/1998	0
449	ARIANE NOVAES DOS SANTOS	56927932X	14/10/1998	0
450	JOYCE LUANA SANTOS FERREIRA	566640545	02/12/1998	0
451	GUSTAVO CUNHA FRANCO	534012267	05/01/1999	0
452	BEATRIZ MENEZES DE OLIVEIRA	419064783	15/01/1999	0
453	NEIFERSON FREITAS MORGADO	49593145X	16/01/1999	0
454	FABIANA CRISTINA PEREIRA DA SILVA	522835879	07/02/1999	0
455	LAINARA ALEXANDRE DA SILVA	533533648	15/04/1999	0
456	LUAN ANTUNES DE JESUS	470725631	04/05/1999	0
457	LUANA ANTUNES DE JESUS	47072531X	04/05/1999	0
458	VITÓRIA AMORIM PEIXOTO FERREIRA	500582877	17/06/1999	0
459	GABRIELA DO CARMO PRADO	582847758	28/08/1999	0
460	MARIA VITÓRIA DA SILVA SOARES	55.947.110-5	09/09/1999	0
461	TAMIRES PEREIRA DOS SANTOS	56.696.787-X	17/09/1999	0
462	ESTHER ARAUJO COSTA	1672935598	26/09/1999	0
463	ANA JULIA SILVA MORAES	59043634-X	23/11/1999	0
464	JULIA DOS SANTOS MAGALHÃES	551564763	23/11/1999	0
465	PEDRO HENRIQUE NOVO	509774453	30/12/1999	0
466	TAMIRES DA SILVA PEREIRA	50.376.296-9	24/05/2000	0
467	OTAVIO YORDAN DOS SANTOS SILVA	549858921	03/06/2000	0
468	BEATRIZ FEITAS DOS SANTOS	568336835	04/06/2000	0
469	JENNYFER NEVES DA SILVA	54.030.737.3	15/08/2000	0
470	RAFAEL RODRIGO DA SILVA COELHO	528262749	15/08/2000	0
471	ISAQUE ROSA VELOSO	56320033	24/08/2000	0
472	YARA CORREA SILVA	385003262	02/09/2000	0
473	DOUGLAS FERREIRA MARQUES VIEIRA	52.791.934-2	25/09/2000	0

474	REBECA DE SOUZA REIS FARIA	550202523	30/09/2000	0
475	EDUARDO SANTANA DE SOUZA LIMA	529894841	04/10/2000	0
476	LUCAS SOUZA SANTOS PRADO	465134622	29/10/2000	0
477	TALITA JHENNIFER DA SILVA ALVES LOPES	57179693-X	18/01/2001	0
478	CAMILA DE ALBUQUERQUE VIEIRA CARDOSO	621976714	23/01/2001	0
479	LEONARDO SILVA BITTENCOURT	503735358	29/01/2001	0
480	MARIA CRISTINA SANTOS SILVA	567119269	31/01/2001	0
481	GEOVANA FERREIRA LUNA	50977202-X	24/02/2001	0
482	MATHEUS SILVA GOMES FREITAS	495657219	25/02/2001	0
483	PALOMA MONIQUE ANTUNES	507765485	18/04/2001	0
484	ESTEFANNY ROCHA DE OLIVEIRA	628337760	09/05/2001	0
485	VITORIA FARIA DA SILVA	381116967	19/05/2001	0
486	CAIO CESAR NASCIMENTO RODRIGUES	538540941	20/05/2001	0
487	STEFANY SOARES MELO	595988295	23/05/2001	0
488	JOÃO PEDRO BARROS PANONI	571150834	08/06/2001	0
489	GLEDSON FÉLIX DOS SANTOS	586486458	11/06/2001	0
490	EFERSON COSTA SANTOS	1496899695	18/06/2001	0
491	VINICUS DE DEUS SANTOS	532858256	24/07/2001	0
492	PAMELA CHRISTINA SILVA OLEGÁRIO	50.559.034-7	28/07/2001	0
493	IGOR DA SILVA FAGUNDES	536920734	03/10/2001	0
494	MARCOS VINICIUS SIQUEIRA DOS SANTOS	562579746	17/03/2002	0
495	RAFAEL SOUZA LIMA	2205210181	02/04/2002	0
496	MARCO RUAN DA SILVA GUIMARÃES	509773382	12/04/2002	0
497	GABRIEL VITOR ALMEIDA DE OLIVEIRA	625629462	30/04/2002	0
498	MEL RODRIGUES DOS SANTOS	63015482X	07/06/2002	0
499	RODRIGO DIAS SANTANA	62302312X	09/06/2002	0
500	PEDRO LUCAS SANTOS DA SILVA	508402815	29/06/2002	0
501	DANILO DOMINGUES DA SILVA	62.857.547-6	01/08/2002	0
502	THAMIREZ ALVES DA SILVA	527087488	07/08/2002	0
503	VICTOR ÍCARO ZUIM SILVA	62.808.994-6	02/09/2002	0
504	JAMISON DE LIMA	58.401.906-3	09/10/2002	0
505	GABRIELA DOS ANJOS ANDRADE	10405685	02/11/2002	0
506	MAYNE LEAL SANTOS	57.343.956-4	16/04/2003	0
507	JULIA FELIX DE OLIVEIRA	523518547	08/07/2003	0
508	JUAN CARLOS REIS GUIMARÃES	635829782	10/07/2003	0

TÉCNICO DE ENFERMAGEM

CLASS.	NOME	DOCUMENTO	DT. NASCIMENTO	PONTUAÇÃO FINAL
1	ADEMILSON SANTOS SOARES	377094249	08/01/1976	30
2	ANGELA MARIA SILVÉRIO SANCHES	300112889	03/12/1978	30
3	IVETE MARIA PAULO DA SILVA	24.819.579-7	31/12/1972	30
4	LETÍCIA ROSSI VIEIRA	45.859.087-3	13/01/1995	20
5	CRISTIANO LINO COELHO	29749217-X	13/06/1979	20
6	VANESSA VICENTE	341398172	13/03/1981	20
7	FERNANDA NASCIMENTO REIS	438072774	31/08/1989	20
8	LUCIENE DOS SANTOS LOPES	230314338	02/12/1971	20
9	FABIANA BEZERRA DE LIMA	171341259	14/08/1976	20
10	SONIA FELIX DA SILVA	299221908	05/11/1979	20
11	FABIO TEIXEIRA SOARES	33975305-5	10/05/1982	20
12	BENEDITO CARLOS GOMES DA SILVA	121085405	01/09/1958	20
13	MARINETE APARECIDA DOS SANTOS PEREIRA	191943228	19/09/1965	20
14	RITA DE CASSIA MURCHIO	20581346X	30/06/1966	20
15	DANUZA SOARES MARTINS	187390988	13/07/1966	20
16	MARIA APARECIDA DA SILVA PEREIRA	258175291	06/11/1969	20
17	LUIS CLAUDIO CAMBRAIA CARDOSO	530633681	22/12/1969	20
18	JANE AGOSTINHO	196418884	23/04/1971	20
19	JOÃO ALEX LUONGO SCARIOT	1049064692	01/10/1971	20
20	SOLANGE DA SILVA	242687581	05/02/1973	20
21	MARIA SUELI SOARES	645300664	23/07/1973	20
22	SELMA MIGUEL DA SILVA	30.181.530-X	04/04/1978	20
23	LILIAN DE AMORIM DURAN	29837087-6	01/07/1978	20
24	ELAINE PRISCILA DOS SANTOS ROSA	433907800	08/12/1981	20
25	MARCELO CARLOS DE LIMA	42987189-2	24/02/1982	20
26	ANDREIA DOS PASSOS RODRIGUES DE OLIVEIRA	417094723	16/07/1982	20



27	DEISE SILVA MORANDE	495926000	15/01/1989	20
28	JENIFFER CAVALCANTE DE JESUS	486631618	24/05/1995	20
29	PEDRO DE PAULA GONZALEZ	37.476.179-6	30/01/1997	20
30	REGINA SEPHORA SOUSA MADEIRO	215152840	05/11/1964	10
31	EDELENE SILVA LIMA DO NASCIMENTO	183610945	22/12/1967	10
32	MARIA AMÉLIA LOPES ALVES	49.003.007-5	15/07/1993	10
33	RAQUEL AMORIM PEIXOTO FERREIRA	23.537.516-0	18/10/1973	10
34	RUTE GOMES PINTO	345086193	11/01/1982	10
35	THAIS DIAS CINTI DE OLIVEIRA	24170902	01/07/1983	10
36	MARLENE VIVIANE DA SILVA POLONI	304569392	12/07/1983	10
37	NEIDE MARIA DA SILVA	39803165-4	09/11/1964	10
38	RITA DE CASSIA PEREIRA DE SOUZA	18274659	17/07/1967	10
39	MARIA DO SOCORRO PEREIRA CHAVES RIBEIRO	372155017	11/09/1970	10
40	APARECIDA DE ARAUJO NORBERTO TRIGO	264302655	06/03/1976	10
41	ELAINE APARECIDA DOS SANTOS	26.194.75-6	24/04/1977	10
42	LUCIANE BARRETO DE ALMEIDA	28.925.270-2	07/04/1978	10
43	LUCIANA CATARINA BORGES	343510352	29/04/1983	10
44	JAQUELINE VIANA SANTOS SOUZA	350428554	10/10/1984	10
45	JULIANA MAXIMA PEREIRA	49514633X	18/07/1988	10
46	ALEXANDRA FALCÃO MENOSSI	21.503.692-X	02/02/1973	10
47	ALDA CRISTINA CAIRES SANTOS	253940448	09/05/1973	10
48	MARLETE FERREIRA DOS SANTOS	287949643	27/08/1974	10
49	EMILEIDE FRAGOSO DE MELO RUFFO	25649264-5	25/01/1976	10
50	LUZINETE SILVA VERAS	398081956	16/05/1977	10
51	PAULA FRANCO POSCOLERE	27.171.728-2	23/09/1978	10
52	MILENA BISIOLI MARTINEZ FREDERICO	423189360	17/11/1980	10
53	LUCIMEIRE MARIA DE SOUZA	308119988	17/08/1981	10
54	FABIANA DOS SANTOS LIMA	3000704549	20/02/1982	10
55	VANESSA MARIA DOS SANTOS	469500888	02/07/1982	10
56	CAMILA CRISTIANE RIBEIRO	453939041	29/03/1983	10
57	ELISABETE MACEDO DOS SANTOS FASSINI	403367785	13/03/1985	10
58	MAYARA ALINE CALDAS SILVA	44842503-1	27/11/1988	10
59	MARIA EUGENIA DA SILVA REGIO	18187426-X	18/04/1962	10
60	VANDA MARIA MATOS	189965228	09/05/1966	10
61	MARIA DE LOURDES DA CONCEIÇÃO	164159137	06/07/1966	10
62	JUNIA AGRICIA FERREIRA GOUVEIA	203264526	14/08/1968	10
63	ELIANA SANTANA DIONIZIO	204352678	04/09/1969	10
64	CLAUDETE MARIA DO ROSÁRIO	381738310	12/09/1972	10
65	LUCIANA SILVA CHICHORRO	23483948X	25/01/1973	10
66	ROSILDA RITA DOS SANTOS	252066108	10/08/1974	10
67	MARCIA PEREIRA DA SILVA	274227186	22/08/1976	10
68	DEBORA ALVES PEREIRA VELASQUES	26.552.432-5	06/09/1976	10
69	ROSILENE SANTOS E SANTOS	295368998	21/02/1977	10
70	IRANI MARIA DAS CHAGAS SILVA	25973293X	10/02/1978	10
71	ANDRÉA CHRISTIANE DE ABREU	71339688	07/03/1979	10
72	CLAUDIA SARMENTO RODRIGUES DE JESUS	27.005.038-3	15/01/1982	10
73	MARCUS VINICIUS DE ANDRADE ZACCA	28.159.134-9	12/06/1983	10
74	EDILEINE DE ARAÚJO SOUZA	406585313	11/08/1983	10
75	KARINA FREITAS DOS REIS FERREIRA	33.433.065-8	03/04/1984	10
76	AMANDA GONÇALVES COUTO	329669540	27/07/1984	10
77	DANIELLE FERNANDA SARDINHA FRAGOSO	435362458	24/03/1985	10
78	PATRÍCIA DE SANTANA RODRIGUES	41611794-6	19/05/1985	10
79	MARCO AURÉLIO DE PAULA PIVA	32.464.148-5	21/10/1985	10
80	LIGIA CRISTINA HUNGARO PASSOS	421296124	05/05/1986	10
81	REGIANE AGUIAR FERREIRA DA SILVA	422379189	08/05/1986	10
82	ARIADINI TARGINO PRETE	419673519	01/05/1987	10
83	THIAGO ROBERTO DREWNIOK	333995971	04/09/1988	10
84	LETHYCI HADES COSTA FERNANDES	47.616.646-9	06/11/1990	10
85	JAQUELINE DA SILVA FERREIRA BARBOZA BONIFACIO	32270259X	18/12/1990	10
86	BRUNA CALAZANS FERREIRA DA SILVA	486575901	24/01/1992	10
87	RAFAELA DA SILVA COLOGNESI	494851247	26/02/1992	10
88	ANA CLAUDIA BELLO VEGH	48.573.022-4	20/03/1992	10
89	CARLEIDE MARIA ARAÚJO	460473773	20/12/1994	10
90	TAMIRES MOURA DOS SANTOS OLIVEIRA	421123539	30/08/1995	10

91	NATALIA DA SILVA PEREIRA	509770241	06/07/1996	10
92	VITÓRIA CRISTINA DOS SANTOS JORGE	449405588	09/11/1996	10
93	MICHELLE CALEFFI DE SOUZA	498268366	23/11/1996	10
94	MANUELA LOPES FRANZINI	49861752X	15/12/1996	10
95	MAYRA JENNIFER FERREIRA DOS SANTOS	503749667	10/05/1997	10
96	GABRIELLE BARROS CARDINAL TENORIO CAVALCANTE	521737345	15/06/1997	10
97	DEBORAH ELEN BARROS RIBEIRO SANTOS	368615716	23/09/1997	10
98	PAULA ANTUNES DE SANTANA	527917242	01/06/1998	10
99	DANIELLE RIBEIRO DA SILVA	508658421	20/05/2000	10
100	ALVARO LOPES BEZERRA	549859767	10/09/2000	10
101	GABRIELA ARRUDA LACERDA	53089794802	24/07/2001	10
102	VIULGINA TOMÉ DA SILVA	289830710	15/09/1974	10
103	ADRIANA MONTEIRO	287948134	08/10/1977	10
104	LUCINDA VENTURINI	1272320213	08/09/1961	10
105	VANESSA LEITE BARRETO	452470201	23/02/1984	10
106	ANGELA NOGUEIRA DAHER BARBOSA	15913318	23/08/1958	0
107	ANA APARECIDA BAPTISTON	151025216	06/04/1961	0
108	MARIA DA PAIXAO OLIVEIRA DA SILVA	145017758	20/04/1962	0
109	ELOISA APARECIDA RIBEIRO DIAS	13232593-7	04/04/1963	0
110	MARIA JOSE MATOS DOS SANTOS	142068329	06/06/1963	0
111	WANDIRA BATISTA CHUB DE OLIVEIRA	164189737	18/11/1963	0
112	RAINHA GOMES MOREIRA	6946252	30/04/1965	0
113	KATYA VICENTE DE SOUZA	171342963	15/06/1965	0
114	ROSA FIRMINO CARVALHO DA SILVA	149546646	28/09/1965	0
115	SIMONE NEVES SILVA	368013789	04/10/1965	0
116	SILVIA HELENA ARAUJO DA SILVA SANTOS	16.588.177-X	24/11/1965	0
117	ELIANA APARECIDA DE SOUZA SANTANA	17901594.1	09/07/1966	0
118	MARIA JOSÉ DE BARROS NASCIMENTO	185015268	27/08/1966	0
119	CLÉSIA GUIMARÃES SAMPAIO	267790314	29/10/1967	0
120	VANDERLI APARECIDA ALVES DA SILVA	176732925	24/12/1967	0
121	DULCELI DA CRUZ SANTOS ARAGAO	201288035	14/02/1968	0
122	VALÉRIA LIMA DE JESUS PEREIRA	20055757	18/03/1968	0
123	LÍVIA SOLANGE NERY DA SILVEIRA	18.884.452-1	15/06/1968	0
124	DALINEIDE ALMEIDA DE SOUZA	231282540	27/07/1968	0
125	SILVANA APARECIDA BALDACCIO BOMFIM	157998137	03/02/1969	0
126	ROSIMEIRE DE SOUZA DIAS FELIPE	191519480	20/02/1969	0
127	CLÁUDIA CECÍLIA ITO	195085796	08/05/1969	0
128	CARLOS FERNANDO BRAINER	200727412	20/06/1969	0
129	LUISA BARROS DE FREITAS	25413956/5	14/08/1969	0
130	ERASMO ALBUQUERQUE MORAIS	197386878	27/09/1969	0
131	ROGÉRIO MATIOTA DE OLIVEIRA	183027103	08/03/1970	0
132	DENIA CAIRES LIMA	233219237	03/04/1970	0
133	MARIA JOSE OLIVEIRA LIMA	59404315	17/08/1970	0
134	ROSANE RIBEIRO DA SILVA	344552731	19/08/1970	0
135	MARIA APARECIDA VICTOR LIMA FONSECA	205533917	22/08/1970	0
136	ANDREIA CRISTINA BATISTA	245715927	05/09/1970	0
137	AURELICE ALVES CAVALCANTE VALIERI	24644440-X	25/09/1970	0
138	ADRIANA GOMES CERQUEIRA	193688785	26/09/1970	0
139	CONCEIÇÃO MARIA BATISTA	223607861	24/11/1970	0
140	EDMARA APARECIDA ALVES	21316395-0	30/11/1970	0
141	CARLOS ALBERTO DOS SANTOS	23.594.560-2	06/06/1971	0
142	SANDRA REGINA FERNANDES ZANETTI	211383247	21/08/1971	0
143	ANA CLAUDIA DE MORAES	37085584X	23/08/1971	0
144	SIMONE CRISTINA DA SILVA	235958992	09/09/1971	0
145	EROTILDES FERREIRA DOS SANTOS	25005799 2	19/09/1971	0
146	ANDRÉA NOGUEIRA	28445428X	09/11/1971	0
147	MARINALVA MORTARI	21837995	20/12/1971	0
148	EDJANE LOPES DE LIMA	226918403	05/02/1972	0
149	VALDIRENE LUIS DE SOUSA RODRIGUES DE CARVALHO	226853676	06/02/1972	0
150	DIOCELIO PEREIRA MARTINS	242076725	17/02/1972	0
151	FRANCISCA NEUDA LEMOS VIEIRA	380894476	24/03/1972	0
152	VERONICA MARIA DE LIMA SILVA	251948808	20/04/1972	0
153	APARECIDA SIQUEIRA	264208250	08/05/1972	0
154	AMANDA PAULA FARINA	251950323	09/05/1972	0



155	RITA DE CASSIA ARRUDA DA SILVA	183940246	21/05/1972	0
156	SIMONE DE SOUZA ARISTICK	328067489	28/08/1972	0
157	LINDAMAR NARDES DE AGUIAR	285782368	31/08/1972	0
158	EDVANIA MARIA DA SILVA	244000293	11/11/1972	0
159	PATRICIA NUNES DA SILVA COSTA	219782258	02/02/1973	0
160	REGINALDO SUZART DOS SANTOS	23261506-8	23/05/1973	0
161	ADRIANA ANDRADE DE SOUZA	28225433X	06/10/1973	0
162	TATIANE CORDEIRO MUELHAUSE	23469161X	12/06/1974	0
163	CINTIA LUCIENE MARIANO NASCIMENTO	256373280	16/08/1974	0
164	MANOEL MESSIAS CABRAL DA SILVA	252592050	18/08/1974	0
165	ROSELI BATISTA GUERRA DE OLIVEIRA	288533665	27/08/1974	0
166	ADRIANA DE SOUZA	24.209.925-7	17/09/1974	0
167	ADRIANA SILVIA ARRUDA GOMES DE OLIVEIRA	230340416	04/10/1974	0
168	EDVANIA MENDES DE ALBUQUERQUE	257503778	03/11/1974	0
169	EDSON VICENTE DA SILVA ALVES	586379538	20/12/1974	0
170	LUIZ FERNANDO XAVIER DOMINGOS	2457661-1	13/01/1975	0
171	DAMIANA HIPÓLITO DA MATA	296601287	28/01/1975	0
172	ESTER DA SILVA FERREIRA	275211228	21/02/1975	0
173	PAULA DA SILVA NETTO PERES	193600195	24/03/1975	0
174	FABIANA PEREIRA DIEGUES	27004969-1	07/04/1975	0
175	ROSANGELA MARIA DA SILVA	335017307	16/04/1975	0
176	ELISANGELA OLIVEIRA DA SILVA	275477745	19/05/1975	0
177	FLAVIA MARTINS DOS SANTOS	1000658210	01/07/1975	0
178	LUCRÉCIA CONSUELO DE OLIVEIRA PINTO	288535698	20/07/1975	0
179	DANIELA MACEDO FERREIRA	282082402	30/08/1975	0
180	FRANCISCLEIDE ARAÚJO DOS SANTOS SILVA	276610957	10/10/1975	0
181	CÉLIA REGINA RIBEIRO CALDAS FREIRE	28601728-3	23/10/1975	0
182	ÉLAYNE DE OLIVEIRA LIMA	287439288	23/10/1975	0
183	FLAVIA MARIA LEANDRO DE OLIVEIRA	262134871	28/10/1975	0
184	ELISABETH DE CARVALHO TRINDADE	277739044	05/12/1975	0
185	MARIA DA CONCEIÇÃO COSTA OLIVEIRA	360798627	08/12/1975	0
186	MARIA APARECIDA DA SILVA SOUZA	263635338	24/12/1975	0
187	MARIA DO SOCORRO DA SILVA SANTOS	548540676	29/01/1976	0
188	CRISTIANA ROBERTA LEITE	278421295	03/02/1976	0
189	PATRÍCIA BISPO DE MENEZES	27992016-7	06/03/1976	0
190	AGAMENON DA SILVA PEREIRA	7003617	29/03/1976	0
191	FABIANA FERRARESÍ GERALDINI	231166424	29/04/1976	0
192	PATRICIA HELENA AMARAL DA SILVA	332779373	21/06/1976	0
193	SANDRA CARDOSO TEIXEIRA	273176006	28/07/1976	0
194	PATRÍCIA BARBOSA DOS SANTOS	245106728	22/08/1976	0
195	APARECIDA ROSEMEIRE SANTOS MOTA	29.773.487-8	02/09/1976	0
196	ANDRESA C P D SILVA	386091732	02/10/1976	0
197	FABIANA DE OLIVEIRA	253891073	22/12/1976	0
198	NEUZA CAMPOS DA SILVA	282866930	28/12/1976	0
199	ANDREZZA MARIA DE PALMA	249748162	22/01/1977	0
200	ELAINE APARECIDA DOS SANTOS	244764153	25/02/1977	0
201	MARCILENE MONTEIRO EVANGELISTA	304174555	31/03/1977	0
202	MARIA APARECIDA DA COSTA SOUZA	277447938	15/05/1977	0
203	GISLAINE PEREIRA DA SILVA	304893900	22/05/1977	0
204	ANDREA SANTOS	283641332	23/05/1977	0
205	ELISANGELA DE LIMA BATISTA	300956241	14/06/1977	0
206	RUTE RODRIGUES VIEIRA	341582840	24/06/1977	0
207	RENATO DO NASCIMENTO CARDOSO	26386477	05/07/1977	0
208	PATRICIA MARQUES FIGUEIREDO SILVA	24969158886	10/07/1977	0
209	VALDELUCI IRACEMA MOREIRA CANDIDO	29714715-8	17/07/1977	0
210	CILENE DOS SANTOS SILVA	284152365	05/09/1977	0
211	ROGERIO ERNANI DE CASTRO	152785346	11/09/1977	0
212	FABIANO ARAUJO VIEIRA DE MORAES	291372429	07/10/1977	0
213	SILVANA FERREIRA LUZ ROSA	278436626	26/10/1977	0
214	JOEL LUCIANO DE OLIVEIRA	270049927	15/11/1977	0
215	FLÁVIA ALVES EVARISTO	326138948	01/12/1977	0
216	JAQUELINE MARTINS	523657468	06/02/1978	0
217	ANDREIA CARNEIRO DA SILVA	307944207	24/02/1978	0

218	LUCIANA ALVES DOS SANTOS	37169336-6	23/04/1978	0
219	CIRLEI JESUS DE SOUZA CARVALHO	291124355	25/05/1978	0
220	SIMONE IZIDORA DE OLIVEIRA	290944314	21/07/1978	0
221	JOSENILDA FONTES SOUZA DA SILVA	48442911-5	28/08/1978	0
222	JANINE LOPES FELIX	278439676	24/09/1978	0
223	VERA LÚCIA CONCEIÇÃO RODRIGUES	309036896	03/10/1978	0
224	TÂNIA MARIA PEREIRA FAUSTINO	3294871801	08/11/1978	0
225	DANIELE APARECIDA ANTOCHESKI RIBEIRO	307315009	11/11/1978	0
226	IVANA DE MESQUITA SANTIAGO	385017698	25/11/1978	0
227	FERNANDO STRICAGNOLO	304562142	24/12/1978	0
228	CLELIA SOUSA SANTOS	33.927.647-2	04/02/1979	0
229	PAULA APARECIDA ZABABURIM RAMOS	259242627	06/04/1979	0
230	ALINE VELOSO STORINO PETERLE	503473911	15/05/1979	0
231	BEATRIZ SOARES MOURA LIMA	339308278	17/05/1979	0
232	CARLA MILITELLO SCHMIDT	285722931	01/06/1979	0
233	VALDETE RIBEIRO DA SILVA	57538686	27/06/1979	0
234	EVERTON RAMOS DO ESPÍRITO SANTO	347427017	23/09/1979	0
235	BETHANIA ALDENY DE LIMA	325236914	03/11/1979	0
236	ELIANE DOS SANTOS ARAUJO	329967368	06/11/1979	0
237	NOEMIA SANTOS SOUZA DE JESUS	62003429-4	06/11/1979	0
238	PRISCYLA KAREN GOMES CATARINO	26.102.941-1	07/11/1979	0
239	PRISCILA KRAUS LUJAN BRAGA	326718515	12/11/1979	0
240	JULIANA DE SOUZA BARREIRA	256903372	05/02/1980	0
241	VANESSA FERREIRA DE MELO	286081829	12/02/1980	0
242	JAQUELINE LOPES DE SOUZA	278439652	12/03/1980	0
243	SUZI APARECIDA DE SOUSA RODRIGUES	28005069-0	24/03/1980	0
244	CÉLIA ALVES DE SOUZA GONÇALVES	40900607	02/06/1980	0
245	ADRIANA LIMA DA SILVA	322042707	04/06/1980	0
246	ANDRÉIA APARECIDA GIMENEZ DE MATTOS	407898645	23/07/1980	0
247	JANETE FERREIRA DOS SANTOS	323479716	29/08/1980	0
248	FÁTIMA FERNANDA FERENCILE DA SILVA BRNICKY	329256488	31/08/1980	0
249	VANESSA SILVA DE CASTRO	325204548	02/09/1980	0
250	SILVANA CARLA MARTINS VIEIRA	422253686	19/09/1980	0
251	LILIAN DOS SANTOS RODRIGUES	352684537	15/10/1980	0
252	ERIKA SANTOS COSTA	339275479	28/11/1980	0
253	PAOLA SALVIATTI	271908889	28/11/1980	0
254	SANDRA FERREIRA DA SILVA	338849634	31/12/1980	0
255	GRAZIELA RIBEIRO GODOI RODRIGUES	308124820	12/01/1981	0
256	JANAINA MARIA DE APARICIO	301315693	03/05/1981	0
257	GRACIELLE ALVES DE LIMA	33.825.971-5	12/05/1981	0
258	ARETUSA LARA DE MACEDO	416292550	07/08/1981	0
259	JOSELICE JESUS DE SÁ	32917518	08/08/1981	0
260	PATRICIA GABRIELA RIBEIRO PRESCILIANO	348385845	11/08/1981	0
261	JAQUELINE DE PAULA RAMOS	341533063	22/08/1981	0
262	ROSELI DOS SANTOS BATISTA	290943723	28/08/1981	0
263	ADRIANA FERNANDES DIAS FERREIRA	424888457	13/09/1981	0
264	ERICA ELIZABETH TRESCHANKE	369335302	22/09/1981	0
265	VIVIANI ALVES DE SOUZA	332553036	13/11/1981	0
266	RENATA CRISTINA MARTINS TAMAGNINI	32348525X	10/12/1981	0
267	KARINA FERREIRA ROCHA	444675863	16/12/1981	0
268	ERICA APARECIDA SANTOS	32564365	16/01/1982	0
269	ROGÉRIO VITAL VIEIRA	402676622	23/01/1982	0
270	MARIANA GROTTFRITZ LEME	301313515	03/03/1982	0
271	GISLAINE LIMA DE OLIVEIRA	338775390	21/03/1982	0
272	AMANDA APARECIDA BELTRAMI PRADO	459657355	26/03/1982	0
273	EDILEIA SOARES DA SILVA	289215717	24/06/1982	0
274	DANIELA CRISTINA DE SOUZA	336355154	25/06/1982	0
275	KLEBER BARELLI	337388970	07/07/1982	0
276	SELMA SANTANA SANTOS	421247642	03/08/1982	0
277	DANIELA THIENI RODRIGUES BRAZ	343145303	22/08/1982	0
278	LUCIENE MARIA DOS SANTOS GARCIA	301816384	26/08/1982	0
279	CRISTIANE DOS SANTOS DIAS	279919566	17/09/1982	0
280	JOÃO MARQUES PEREIRA JUNIOR	293585659	17/09/1982	0
281	REGIANE ANISETA DE FRANCA	407222273	02/11/1982	0



282	MÔNICA BARBOSA BALDUINO	431348091	04/11/1982	0
283	JOSÉ CARLOS VIANA FILHO	16615508	01/02/1983	0
284	LAUDISEIA ARAÚJO LIMA DOS SANTOS	418612031	07/02/1983	0
285	ANDREIA CRISTINA DE OLIVEIRA COSTA	447005212	07/02/1983	0
286	DIANA DA SILVA FORSTER	671777075	12/02/1983	0
287	EDIVANDA ALVES RODRIGUES	348938457	18/02/1983	0
288	CAROLINE PAVANELI PELLEGRINO	346994950	02/03/1983	0
289	MONICA ALVES MENDES	423550445	26/03/1983	0
290	CARLA PEREIRA PONTES	451566427	31/03/1983	0
291	FABIANA MANTOVANI	297316746	05/05/1983	0
292	MÁRCIA LEOPOLDINA DO CARMO SANTOS	308775624	19/05/1983	0
293	JOSÉ DELMIRO DOS SANTOS PEREIRA	412947985	02/06/1983	0
294	WESLEANDRO ALMEIDA	0.455014112	28/06/1983	0
295	REGIANE MARQUES DE OLIVEIRA XAVIER	42.0666.626.6	29/06/1983	0
296	GISELE DA SILVA ALVES	436765731	17/08/1983	0
297	ANA CAROLINA DE OLIVEIRA PIMENTA	235973348	07/09/1983	0
298	ELAINE ALMEIDA DE LIMA	295999433	25/11/1983	0
299	SABRINA DA COSTA TAVARES	426402200	26/11/1983	0
300	CRISTIANE REGINA CHAGAS MENDES	417933083	26/01/1984	0
301	DANIELA JARDIM DOS SANTOS MARQUES DE OLIVEIRA	418789198	03/02/1984	0
302	JAQUELINE DO CARMO ASSUNÇÃO MACEDO	437468513	18/02/1984	0
303	MARIANA SILVA HIGASHI	44361071X	11/04/1984	0
304	FABIANA BRITO DOS SANTOS	416160943	19/04/1984	0
305	IANE MARIA GONÇALVES DOS SANTOS	28928563X	10/05/1984	0
306	PATRICIA RODRIGUES DOS SANTOS FIGUEIREDO	45091546-3	23/05/1984	0
307	MAÍRA SANTANA GAVIOLI	321515092	15/08/1984	0
308	WILLIAN NASCIMENTO DOS SANTOS	416118112	03/10/1984	0
309	JACKELINE CORDEIRO DA SILVA	401431630	13/10/1984	0
310	AMANDA SANTOS DE OLIVEIRA	427119716	03/12/1984	0
311	JULIANA REGINA ARAUJO	413032449	18/12/1984	0
312	DAIANA APARECIDA GONÇALVES	400071794	28/12/1984	0
313	SAMARA LOPES MARÇAL	400592149	19/02/1985	0
314	ELIANE RODRIGUES DA SILVA	351494649	18/03/1985	0
315	VANESSA DEPIERI MALDONADO	338312717	18/03/1985	0
316	ANA CARLA RIBEIRO PEREIRA	28081197-4	03/04/1985	0
317	FERNANDA MARIA REGHINI BUENO	418790206	08/05/1985	0
318	JULIANA DE OLIVEIRA COSTA DE GOIS	422837927	17/05/1985	0
319	PRISCILA PEREIRA DA SILVA	450316154	18/06/1985	0
320	ADRIANA MARIA SILVA DAS NEVES	40658550-7	25/06/1985	0
321	ALYNE GRACYELY JERONIMO RODRIGUES DE OLIVEIRA	2966175	15/07/1985	0
322	NATHALIA GOMES DE LIMA BURIT	40269 1489	20/07/1985	0
323	KELLY CRISTINA CASTRO CAVANI	41628757-8	13/08/1985	0
324	HELEN FARIAS DE SOUZA	322586513	16/09/1985	0
325	PAMELA FREIRE AURICHIO	437542294	26/09/1985	0
326	CLAUDIANA BENEDITO DE SOUSA	453146363	02/10/1985	0
327	ELDA SILVANO	35419429X	07/10/1985	0
328	CILANE RODRIGUES DOS REIS	422378537	29/11/1985	0
329	LUANA SILVA DE LIMA GUSKEN	407380619	12/12/1985	0
330	ELIENE MACHADO ALMEIDA DE SOUZA	427775929	12/02/1986	0
331	CARMELITA MARTA DE SOUZA NEVES	417483569	22/02/1986	0
332	ANA PAULA BARBOSA CARREIRA	442546634	20/03/1986	0

333	CINTIA PEREIRA PINTO	406470017	08/04/1986	0
334	SILVIA PEREIRA COSTA	454854705	13/04/1986	0
335	FABIANA DA SILVA PROCÓPIO	401886633	29/07/1986	0
336	EMERSON IZIDIO RODRIGUES	4022994	30/08/1986	0
337	CLEIDE CONSTÂNCIA GOMES LIMA	54209231	11/09/1986	0
338	MARCELA D AGOSTINO	36585434	11/12/1986	0
339	SUELEN CRISTINA DE ALMEIDA BARBOSA	34345985889	20/12/1986	0
340	JULIANA ARAUJO DOS SANTOS	403168144	11/01/1987	0
341	MARILENE BARBOSA DA SILVA	402997402	26/01/1987	0
342	ELAINE CRISTINA DE ASSIS	339283117	11/02/1987	0
343	ZELITIA OLIVEIRA SANTOS ANTONIO BISPO DOS SANTOS	42505178X	14/03/1987	0
344	SILVERIA CAROLINE LEONEL DOS SANTOS	421290067	06/04/1987	0
345	VANESSA CRUZ DE SOUZA	405190104	01/05/1987	0
346	PAULA DOS SANTOS ROCHA BEZERRA	414677341	18/08/1987	0
347	CARLOS EDUARDO DA SILVA MASCENA	401702418	10/09/1987	0
348	SILVIA VERISSIMO DI SANCHES	410805373	31/10/1987	0
349	LUANA BATISTA COSTA	554680452	13/11/1987	0
350	CAMILLA ALENCAR DA SILVA	551565925	28/01/1988	0
351	KARLA KAROLINA DE MORAES	416113643	27/02/1988	0
352	STEFANNY HELLEN SILVA SANTOS	470364944	21/03/1988	0
353	DAIANE DE ANDRADE SANTOS	447649693	31/03/1988	0
354	KAREN CRISTINA FRANCELINO DE ABREU	345660055	18/04/1988	0
355	THAIS DA SILVA SOARES	6.552.873	09/06/1988	0
356	GRAZIELI CARDOSO DA SILVA	449163830	16/06/1988	0
357	VALERIA GALINDO MARTINS	420914080	01/07/1988	0
358	REGINA CLAUDIA FERNANDES LIMA	435484485	14/08/1988	0
359	VANESSA BORBA DOS SANTOS	297322758	15/08/1988	0
360	DAISY RIBEIRO LESSA	16935634	20/08/1988	0
361	NATHALIA GONÇALVES ALVES	435208329	11/09/1988	0
362	SOLANGE DE ANDRADE SILVA	42046936-9	26/09/1988	0
363	CRISTIANE KELLY SOUZA RIZZO	447414250	14/11/1988	0
364	JANAINA APARECIDA ELIAS LINO	423100579	25/12/1988	0
365	ELIVANDA OLIVEIRA DO NASCIMENTO	669731523	05/03/1989	0
366	JANAINA SANTOS TIOSSO	309182323	10/03/1989	0
367	DANIELLE TAVARES PONTES	35487908X	11/04/1989	0
368	GREYCE FERREIRA BRONZELLI	464381940	24/04/1989	0
369	LIDIANA JANE FERREIRA BARBOSA ADELINO	460026756	14/07/1989	0
370	LUANA SOUZA LUZ	27523722	25/08/1989	0
371	TAIS AMARAL DOS SANTOS	464486348	10/10/1989	0
372	JULIETTE SANTANA DE PAULA	385359196	23/02/1990	0
373	DANIELE DA SILVA LIMA	462519727	21/04/1990	0
374	ADRIANA DA SILVA FARIAS	360710244	30/05/1990	0
375	CAMILA ALVES DE FRANÇA SALES	472277042	08/07/1990	0
376	CRISTIANE PIRES DA SILVA	476283474	11/09/1990	0
377	CILENE ARCANJO GROTTI	475611652	16/01/1991	0
378	JULIANA PEREIRA DA SILVA	48585684-0	20/01/1991	0
379	WLADIMIR DUARTE GASPAR FILHO	48.668.486-6	11/04/1991	0
380	JEFERSON ROCHA DA CONCEIÇÃO	49495409-7	17/04/1991	0
381	CAMILA DAMARIS PEREIRA DE ANDRADE	475144788	22/06/1991	0
382	BRUNA CRISTINA CARDOSO DA COSTA SILVA	478130764	18/07/1991	0
383	MARCELA APARECIDA OMENA DA SILVA	480275026	23/08/1991	0



Combater o mosquito é com você, comigo, com todo mundo.

Elimine os criadouros. Faça a sua parte.



#CombataOMosquito

PREFEITURA DE ITANHAÉM



384	JACKELINE PFEIFER APARECIDA LOURENÇO	42818397	07/11/1991	0
385	JULIANA MATOS DOS SANTOS BORGES	358812604	27/11/1991	0
386	MARGARETE MAIA CARNAHIBA	296604914	14/12/1991	0
387	PRISCILA KELLI FRANCHESCA DOS SANTOS	359989500	27/12/1991	0
388	THAIS RAMALHO	486244969	11/05/1992	0
389	ANDREY SOARES PEREIRA MARTINS DE MOURA	533432418	16/05/1992	0
390	FELIPE MIRANDA LUCAS	417047605	09/07/1992	0
391	LORENA RODRIGUES DIAS	633830665	12/11/1992	0
392	CAIQUE VENANCIO BOTELHO TAVARES	488609781	06/03/1993	0
393	DÉBORA CRISTINA MELLO DE MORAES	361666883	09/04/1993	0
394	LUANA DE BARROS LEITE	482675289	11/06/1993	0
395	DAIANY MAQUEA NERES DE JESUS	352691293	29/08/1993	0
396	CAROLINE DA VEIGA	487468909	11/09/1993	0
397	JAQUELINE MARIA DE ANDRADE	49331717X	19/09/1993	0
398	VERONICA DE PROENÇA DA SILVA	490026587	02/12/1993	0
399	ANA CAROLINA LÍBANO DA SILVA	44034950-3	06/12/1993	0
400	TAYANE SOUZA DOS SANTOS SILVA	496256397	15/01/1994	0
401	DENER DE OLIVEIRA CAMARGO	422028010	15/05/1994	0
402	ANANDA XAVIER ALVES DE AGUIAR	41317064	03/06/1994	0
403	THIAGO BARROS COLACIO	433344131	21/06/1994	0
404	YAGO MATHEUS SANTOS OLIVEIRA	368381614	10/07/1994	0
405	BRUNA EUFRASIO GOMES SENA	439135539	19/11/1994	0
406	EDGAR CORRÊA CONSTANTINO	426297507	20/12/1994	0
407	FRANCIELI ALARICE DOS SANTOS DANTAS	422672233	29/01/1995	0
408	NATÁLIA NEVES RIBEIRO	42.266.845-X	23/05/1995	0
409	CLAUDIA SANTOS DO NASCIMENTO	442421696	27/05/1995	0
410	LOANA PADUA DE SOUZA	446096647	06/08/1995	0
411	MARIANA APARECIDA DOS SANTOS	477504305	20/09/1995	0
412	SAMANTA AFONSO DE MENEZES NEVES	45.163.447-0	10/11/1995	0
413	MARIANA OLIVEIRA DOS SANTOS	36 736287 9	16/01/1996	0
414	DANIEL YAGO SAKALAUSKAS	50655479-X	23/01/1996	0
415	MATEUS LUCAS MONTEIRO MARIANO	403852560	10/02/1996	0
416	HANNA NEPOMUCENO SILVA	438634299	29/02/1996	0
417	THAYNA CRISTINA FERREIRA SANTOS SILVA	449405278	19/03/1996	0
418	GEOVANA BELIZÁRIO DE OLIVEIRA	443587255	14/06/1996	0
419	LARISSA DOS SANTOS PIRES	551036588	14/07/1996	0
420	RAFAEL FIGUEREDO LOPES	540742818	08/08/1996	0
421	FERNANDA DE FREITAS BERNARDO	440627899	07/10/1996	0
422	LETÍCIA CAPUZZO SANTA CLARA	468320039	17/12/1996	0
423	ÍRYS FERNANDA SOUSA SANTOS	499882106	20/01/1997	0
424	WENDELL NUNES SILVA AMARAL	37735787X	04/02/1997	0
425	CAROLINE BALBINO DOS SANTOS	533882746	02/04/1997	0
426	BEATRIZ BONIFÁCIO DE LIMA	457513019	08/04/1997	0
427	FERNANDA VITÓRIA TELES DA SILVA	499772106	31/05/1997	0
428	AYRTON HANIEL FERREIRA AQUINO SOUZA	37.291.036-1	13/06/1997	0
429	AMANDA DE SOUZA RAMOS	460527630	14/06/1997	0
430	LARISSA CRISTINA DA SILVA	499770274	29/06/1997	0
431	MARIA PAMALA SILVA	504990470	07/07/1997	0
432	FRANCIELLE GODINHO DA SILVA	627543431	31/07/1997	0
433	JAMILY ROBERTA GIOVANNELLO NOVAIS	387292056	06/09/1997	0
434	CAMILLA BEZERRA DE OLIVEIRA	38.868.573-6	24/09/1997	0
435	GABRIELA BRITO PEREIRA DA SILVA	52.051.163-3	10/10/1997	0
436	FLAVIA CRIVELLARI PENICHE	500792306	22/01/1998	0
437	KAROLAYNE DA SILVA BRITO GOMES	394423240	04/03/1998	0
438	ANA BEATRIZ CAPELA BENFICA	573438407	25/03/1998	0
439	LARISSA ALMEIDA SOUZA	380769931	07/04/1998	0
440	FERNANDA SILVA RODRIGUEZ	390091017	18/04/1998	0
441	JULIANA RODRIGUES LIMA	509374633	24/05/1998	0
442	LUAN TEIXEIRA LIMA PASSOS	550.786.193	12/08/1998	0
443	DANDARA DOS SANTOS	565534555	15/08/1998	0
444	ANA CAROLINE DE SOUZA MAXIMIANO	394225326	28/08/1998	0
445	ANA CLARA FARIAS DOS SANTOS	570625695	08/10/1998	0
446	LAYNA DE LIMA FRANÇA	50.356.423-0	14/10/1998	0
447	LUCIANO MARTINS DE OLIVEIRA JUNIOR	376259140	09/12/1998	0

448	KAREN DA SILVA RIBEIRO	418916652	13/01/1999	0
449	GEOVANA DUARTE DE AGUIAR	4153858	27/01/1999	0
450	DANIEL DE ALMEIDA RIBEIRO	498278773	02/02/1999	0
451	NÁDIA DOS SANTOS RIBEIRO LIMA	565689903	04/03/1999	0
452	LISANDRA ALVES FLORENCIO DEÓ	582069300	26/03/1999	0
453	NICOLAS PEDRO RIBEIRO DAMASCENO	557690900	29/03/1999	0
454	ARIANE PADUANO DA SILVA	53388309X	18/06/1999	0
455	SIMONE SILVA CONRADO	503194694	16/07/1999	0
456	JULIANA DA SILVA LIMA	53352278-X	19/09/1999	0
457	KARLA DOS SANTOS PEREIRA DIAS	526038160	03/01/2000	0
458	CLARA PEREZ	536074379	15/01/2000	0
459	NÚBIA ROSA CALLEGARETTE	391437446	01/03/2000	0
460	DAVI GUSTAVO RIBEIRO DOS SANTOS	545485071	31/03/2000	0
461	JONATAN DA CRUZ	57077388-X	13/04/2000	0
462	LUCAS ISIDORIO TEIXEIRA LOPES	385358982	11/05/2000	0
463	VICTOR VINÍCIUS SILVA DE FREITAS	554136235	15/05/2000	0
464	MIKAELE SILVA GUEDES	58729033	23/05/2000	0
465	IZABELLA SILVA SANTOS	498269759	02/06/2000	0
466	LARISSA NASCIMENTO MACIEL	569495076	13/06/2000	0
467	SAMARA FERNANDES DOS SANTOS	386118334	08/07/2000	0
468	LUANA MARIA FRANÇA LETELIER	393577077	13/07/2000	0
469	EDILEINE DE ARAÚJO SOUZA	571528417	04/10/2000	0
470	HENRICO HERNANI ALVES AMALFI	56.377.072-7	28/10/2000	0
471	LARISSA MATTOS DE SOUZA	309771582	28/11/2000	0
472	SARAH BEATRIZ RODRIGUES MIRANDA	508380078	01/06/2001	0
473	FRANCIELLY ROCHA GOMES DE SOUZA	52545973-X	26/01/2002	0

TÉCNICO DE LABORATÓRIO

CLASS.	NOME	DOCUMENTO	DT. NASCIMENTO	PONTUAÇÃO FINAL
1	GISELE RIBEIRO VIEIRA	43038094	10/07/1982	20
2	WENDEL GONÇALVES DE SOUZA PEREIRA	234983179	27/08/1993	20
3	FABIANA CRISTINA MARQUES DE OLIVEIRA	289213046	10/09/1977	20
4	ADRIANA OLIVEIRA LORUSSO	449770904	30/03/1996	20
5	ALINE BERTI OLIVEIRA DOS SANTOS	460219972	16/05/1989	10
6	DANIELLE DE SOUZA	480142154	28/03/1992	10
7	ROGÉRIO FRANCISCO ROSA	230317832	10/04/1974	10
8	GABRIELA BALARINI SILVA	560737117	11/12/2000	10
9	JANETE ORTOLANI	11853145	11/07/1963	0
10	SÉRGIO FERNANDES DE OLIVEIRA	M-2.634.214	23/04/1964	0
11	MONICA GARCIA MORENO GONZALEZ	16747800X	12/06/1966	0
12	LUCELIA SANTANA CARMO	248512018	02/04/1970	0
13	FRANCISCA NEUDA LEMOS VIEIRA	380894476	24/03/1972	0
14	CARLA FERNANDES	214207468	09/04/1973	0
15	ELIANA PASSOS BRAZ	243999823	11/07/1973	0
16	ALEXSANDER GONZAGA DOS SANTOS	320322968	03/04/1976	0
17	FABIANA DE OLIVEIRA	253891073	22/12/1976	0
18	LUCIANA ALVES DOS SANTOS	37169336-6	23/04/1978	0
19	TÂNIA MARIA PEREIRA FAUSTINO	3294871801	08/11/1978	0
20	AUREA BERTRILE NOGUEIRA	270120816	13/07/1979	0
21	ADRIANO ALVES TEIXEIRA	307609406	06/10/1979	0
22	SAMUEL SOARES	349550797	06/11/1979	0
23	VANESSA SILVA DE CASTRO	325204548	02/09/1980	0
24	JOSEMAR FERREIRA RAMOS	327313092	15/01/1981	0
25	ARIADNI JULIANA GARDIN	329983489	17/08/1981	0
26	MICHELLE ARRUDA SCHIMDT	280355956	09/08/1982	0
27	ERICA DE OLIVEIRA MERELIS	407899996	01/01/1983	0
28	ROBERTO MATEUS DIAS	403283917	06/09/1984	0
29	FABIANA HIGINO	432713025	14/02/1985	0
30	JULIANA DE OLIVEIRA COSTA DE GOIS	422837927	17/05/1985	0
31	EVANDRO DE LARA COSTA	406468552	18/06/1987	0



32	INARA BASTOS DA SILVA	436840947	17/04/1988	0
33	KAROLINE RODRIGUES NASCIMENTO	450547814	01/10/1988	0
34	NATÁLIA CAMARGO DE ALMEIDA	446924131	14/12/1988	0
35	LAYS LORRANE SOUSA FERREIRA	482807684	30/01/1989	0
36	MARIANA MONTEIRO PANZARINI	476558141	18/09/1991	0
37	THAIS NOVAIS FERREIRA	486839692	10/05/1992	0
38	VITORIA INGRID CHRISTINA DA SILVA PEQUENO BAPTISTA	459310823	15/11/1994	0
39	THAÍS DE MOURA COLETTI	421582406	25/04/1995	0
40	TEREZA GONÇALVES DA SILVA NETA	484090021	05/08/1995	0
41	MARIA ESTHER KERBER SANTOS	49971216X	27/03/1997	0
42	DEBORAH ELEN BARROS RIBEIRO SANTOS	368615716	23/09/1997	0
43	ALEXANDRA MESSIAS COIMBRA DE BRITO	41984501X	29/09/1997	0
44	HENRQUE DA SILVA GUSMÃO	556880092	11/05/1998	0
45	VITOR DA SILVA ALVES	37.948.809-7	08/09/1998	0
46	MICHELLY ROSA DA SILVA DO CARMO	566427333	06/11/1999	0
47	GABRIELLY DOS SANTOS LIMA	570555401	26/04/2001	0
48	BIANCA ANDRADE DOS SANTOS	38.926.967-0	09/06/2001	0

MOTORISTA CATEGORIA B

CLASS.	NOME	DOCUMENTO	DT. NASCIMENTO	PONTUAÇÃO FINAL
1	JEFFERSON SILVA SANTOS	442681082	12/08/1987	50
2	RICARDO DE CASTRO MELQUIADES	104953524	31/05/1961	50
3	JOSE MEIRA DOS SANTOS JUNIOR	14320639	15/05/1963	50
4	GLADSON MOLINA DE GODOY	280813491	02/02/1979	50
5	WILSON DA SILVA MEDEIROS	30181494-6	23/10/1980	50
6	JÚLIO CEZAR LEIRÓZ SILVA	95807137	15/08/1967	50
7	PHILIFE HENRIQUE POLLA	10900078	20/04/1982	50
8	CAMILA CRISTINA PILLON	331173402	05/09/1984	50
9	LUIZ CARLOS DA SILVA	10614755	28/02/1958	50
10	FLAVIO BATISTA DOS SANTOS	33927281-8	17/04/1981	50
11	GUILHERME PEREIRA DOS SANTOS NASCIMENTO	298489843	18/07/1983	50
12	RODRIGO PEREIRA FERREIRA	328077860	05/06/1982	40
13	ADAILTON GOMES DA SILVA	300964572	02/10/1984	30
14	MARCO ANTONIO MORENO	29.808.929-4	04/06/1978	30
15	RENATO SIQUEIRA	29536306X	19/01/1986	30
16	CICERO ALMEIDA LIMA	111657520	15/09/1963	30
17	ALDI EDSON DA SILVA	271542147	24/09/1968	30
18	CRISTIANE OLIVEIRA DA SILVA SANTOS	234898264	07/11/1973	30
19	JAIRO DRAUS PINTO	283319847	09/11/1975	30
20	ROGÉRIO DA SILVA EVANGELISTA	30181261-5	24/03/1980	30
21	JOHN LENNON RODRIGUES DE SOUSA	488622803	07/02/1993	30
22	JONATHAN CRISTIAN PAIVA DESTEFANI	488927055	16/02/1993	30
23	ERANILE MARIA REZENDE PASSOS GUERRA	64271129-X	17/04/1983	20
24	ÁLISON REZENDE PASSOS	65390516-6	18/10/1986	20
25	JOSELITO CORDEIRO DA SILVA	17.797.057-1	12/11/1968	20
26	EDNALDO SEVERINO DA SILVA	224698618	16/02/1971	20
27	JOSÉ FERNANDO RODRIGUES DE CARVALHO	347962075	23/08/1981	20
28	RAIMUNDO HENRIQUE DE OLIVEIRA ALVES	422723058	15/04/1995	20
29	PAULO RENATO DE ARAÚJO TERRY	215954282	22/09/1971	20
30	ANDERSON DE SOUZA BRAGA	460677123	31/03/1982	20
31	JOSÉ VALDIR COSTA DOS SANTOS	118172360	07/08/1958	20
32	JOÃO ALBERTO FRANCA GALLUZZI	14751754	08/06/1960	20
33	REGINALDO MIRAVETE	182145256	22/07/1969	20
34	ODAIR GOMES DE ANDRADE	216681443	22/08/1969	20
35	MARCELO PASSARETE	21178441	29/07/1972	20
36	MICHEL RICARDO LAURENTINO DA SILVA	460789430	21/02/1989	20

37	ADRIANO JULIÃO	449421752	04/05/1989	20
38	GRACIELECRISTINADASILVAOLIVEIRA	59346786	10/12/1998	20
39	THIAGO ROMAO DA SILVA	504004955	21/05/2000	20
40	VITÓRIA FELIX MARINHO	520127431	06/01/2001	20
41	JOSE ROMILDO DE SANTANA	50373753	19/12/1970	20
42	FERNANDO CARLOS PINHEIRO DA SILVA	229014495	27/08/1972	20
43	ROBSON CALIXTO DE OLIVEIRA	245820905	06/01/1974	20
44	EDSON HONORATO DOS REIS	27880679	11/03/1977	20
45	PAULO CESAR GOMES MORAIS	299343170	24/04/1978	10
46	FERNANDO DE PAULA SILVA	304896287	27/09/1982	10
47	RENAN SANTOS DE MENEZES	413023928	05/07/1988	10
48	CAIO GOMES LUCENA	47808450X	16/04/1990	10
49	GUSTAVO CORREA DE MELO	59619332X	06/03/2001	10
50	LEONARDO AUGUSTO MAYGTHON CONSERINO	440363275	25/05/1994	10
51	VELDITO ANDRE MOREIRA FILHO	20960869	10/04/1968	10
52	ANTÔNIO NORBERTO	8558067	08/04/1953	0
53	LEONEL FERREIRA DO PRADO	10.473.205-2	01/04/1955	0
54	CLÁUDIO TAVARES FUSCO	67185141	26/04/1955	0
55	MARIO JORGE ALVES	76184481	29/05/1955	0
56	CELSE REINALDO MONTEIRO	79432591	25/12/1955	0
57	RUBENS RAMOS	13 156 497 3	06/06/1959	0
58	JOSÉ DE CARLO NETO	122623514	20/03/1960	0
59	HÉLIO DE OLIVEIRA JÚNIOR	13853831	07/12/1960	0
60	MIROSLAVO DE MORAES	13711403	10/02/1961	0
61	RICARDO JORGE	10671862	01/03/1961	0
62	JOSE BENEDITO LOPES	149546890	16/09/1961	0
63	ANDRE ALVES DE ARAÚJO	156696587	13/10/1962	0
64	SERGIO ROBERTO ZAVANELLA	9612895	05/01/1964	0
65	VALERIA RUIZ GARCÍA	177495145	02/02/1964	0
66	WAGNER NATAL AGUIA	172642711	15/02/1964	0
67	WASHINGTON LUIS FLORENCIO	15819323-4	31/10/1964	0
68	ELISABETH DE CARVALHO PEDRO	193690287	17/12/1965	0
69	PEDRO LUIZ DA SILVA	15953598	27/02/1966	0
70	JOSE MENDONCA SANTOS	18234865	02/03/1966	0
71	RENATO TADEU MUSUMECI	16.837.372-5	06/10/1966	0
72	ROBERTO DOS SANTOS	1983849888	29/03/1967	0
73	MARCOS ANTONIO DA SILVA	180627089	01/06/1967	0
74	VALDIR DE LIMA SILVA	18768618	24/10/1967	0
75	NELSON LUKASAVICUS	21190683	28/01/1968	0
76	LUIZ AMÉRICO CHAGAS	13885271	29/03/1968	0
77	MARCOS ANTÔNIO LIMA DO NASCIMENTO	322060503	15/05/1968	0
78	VALTER FERNANDO SCHIAVINATO JÚNIOR	18418507-5	10/06/1969	0
79	NILSON PEREIRA DO ROSARIO	20212430-7	18/12/1969	0
80	CLAUDINEI ROBERTO DA SILVA	22964993-2	09/02/1970	0
81	MANOEL LOPES PEREIRA DA SILVA	22936383	19/07/1970	0
82	HUGO JÚNIOR FREITAS	185294261	02/08/1970	0
83	RONALDO GENARO LAVRADO	191219253	24/09/1970	0
84	LUIZ DEODORO SIMÃO	16955358	23/01/1971	0
85	ANTONIO MARTINS FILHO	203139501	26/01/1971	0
86	GINALDO SOLEDADE DOS SANTOS	300942801	08/12/1971	0
87	DANIEL PINTO SOARES	21464912	02/03/1972	0
88	FERNANDO ALMEIDA	22747302-4	15/05/1972	0
89	MÁRCIO NUNES	237350166	01/08/1972	0
90	CRISTIANO IALONGO	17262637-7	04/10/1972	0
91	CARLOS FERNANDES DA SILVA JUNIOR	21749435.3	20/11/1972	0
92	CLÁUDIO LUIZ SEVERINO PEREIRA	245433909	27/01/1973	0
93	FERNANDO SOARES DA SILVA	22.031.398-23	05/03/1973	0

94	MARCELO RIZZO DE ANDRADE	226297433	05/04/1973	0
95	CRISTIANO DE SOUZA CAPARROZ	24257856-1	09/04/1973	0
96	ROGERIO ALVES	223411954	10/06/1973	0
97	CIBELE CRISTINA FERREIRA	222425945	24/06/1973	0
98	MARIA APARECIDA DIAS	217592491	11/07/1973	0
99	PAULO JESUS MIGUEL	23759148	29/07/1973	0
100	ADRIANA DA SILVA MARQUES CORREIA	35270592	04/08/1973	0
101	MANOEL JOAQUIM FELGUEIRAS NETO	22110110X	17/08/1973	0
102	CYNTHIA REGINA CHICAN	273128425	07/11/1973	0
103	GUSTAVO ADOLFO CHAVES SARAIVA GOMES	191915464	21/11/1973	0
104	MARCOS ROBERTO DOS SANTOS	235979065	02/01/1974	0
105	ANGELA PATRICIA DA SILVA LOURENCO	228079147	01/06/1974	0
106	ROBERTO ROMUALDO DA SILVA	254441701	19/07/1974	0
107	ADRIANABELLINFANTE DE AVELLAR	234174523	31/08/1974	0
108	VAGNER DE SOUZA BARBOSA	226601043	15/09/1974	0
109	LUCIANO MAGALHAES FERREIRA	216906969	12/10/1974	0
110	CRISTIANE DOS SANTOS	274137082	10/11/1974	0
111	RONALDO CERQUEIRA DE ALMEIDA	251098746	12/01/1975	0
112	REGINALDO JANUÁRIO DA SILVA	32319895	11/07/1975	0
113	JAIR JUVENAL DE CARVALHO	25820539	24/12/1975	0
114	RODRIGO JOSE DE AZEVEDO	271080694	12/03/1976	0
115	MARCELO DA SILVA LEITE	297321432	02/06/1976	0
116	FABIO FIGUEIREDO DE LIMA	270054698	29/06/1976	0
117	LUIS FERNANDO DOS SANTOS DANIOTI	22703273-1	21/08/1976	0
118	GIRLENE ALVES DE OLIVEIRA	288833570	06/10/1976	0
119	VALTECIR LUCAS DE MATTOS	283000399	14/11/1976	0
120	MAGDA CRISTINA DE FARIA SILVA	307069114	25/02/1977	0
121	FABIO PAREJO MARTIN	278814967	06/06/1977	0
122	JOELMA VALENÇA DE QUEIROZ DOS SANTOS	295268761	23/06/1977	0
123	ALAN SOBRAL CARMONA	28353755	08/07/1977	0
124	FLAVIA MERLI FRANCO	26334647X	21/12/1977	0
125	WALTER BENTIVEGNA DE PAULA	288432265	11/01/1978	0
126	LUCIANO RODRIGUES FELIX	2268997	24/02/1978	0
127	LUIZ ANTÔNIO REBELATO	28081448-3	26/02/1978	0
128	RILLENE GALVÃO DE FREITAS	254141134	25/03/1978	0
129	LEANDRO AURELIANO	25.221.896-6	16/05/1978	0
130	ELIANA CIAMPI FERRAZ	299196410	22/06/1978	0
131	RICARDO JOSÉ DA SILVA	278402185	13/07/1978	0
132	ALLAN RODRIGO BARRETO	598335262	08/08/1978	0
133	ELIAS SILVA SANTOS	307323341	28/09/1978	0
134	ANDERSON CÂNDIDO DE ARAÚJO	29054257	08/10/1978	0
135	JOSÉ LUIZ HONÓRIO	267548564	01/11/1978	0
136	RICARDO ANDRADE DA SILVA	10302214	30/11/1978	0
137	MAURICIO GILBERTO DE ANDRADE	411629852	14/02/1979	0
138	MARCELO SILVA DOS SANTOS	2114953620	23/03/1979	0
139	FABIO PETERLE	322049027	04/05/1979	0
140	EVERTON RAMOS DO ESPÍRITO SANTO	347427017	23/09/1979	0
141	ODAIR SANTOS ROCHA	284636757	04/10/1979	0
142	KLEBER LEANDRO SANTIAGO	340652871	07/12/1979	0
143	ULISSES KELNE DE SOUZA	33658673	14/12/1979	0
144	DANIEL RODRIGUES DOS SANTOS	34906020/4	08/01/1980	0
145	VANTUILTON ANGELO ASSUNÇÃO DE LUCENA	339740449	14/01/1980	0
146	ANDRÉ RICARDO DE MELLO	328076387	05/06/1980	0
147	DANIELA FERNANDA DA SILVA BITO	21780701	12/06/1980	0
148	PAULO MEDEIROS MACHADO	326715423	09/07/1980	0
149	VANESSA SILVA DE CASTRO	325204548	02/09/1980	0
150	SANDRA FERREIRA DA SILVA	338849634	31/12/1980	0
151	AGNALDO FLORES NOGUEIRA JUNIOR	344279510	08/01/1981	0
152	JULIANA CASTILHO DOS SANTOS	407909229	07/02/1981	0
153	DENIS LEMOS FERREIRA	33138940X	21/02/1981	0

154	IVAN DJALMA DA SILVA	29231534X	24/02/1981	0
155	JOSÉ EDMILSON DO NASCIMENTO	52527359.1	27/02/1981	0
156	MARCELO DE PINHO ACCORSINI	339745460	28/04/1981	0
157	JOSE NILSON FERREIRA	341568442	19/05/1981	0
158	MARCELO DE SANTA ANNA ALVES DA SILVA	307959788	03/06/1981	0
159	JOÃO UBIRATÁ DANIEL GARCIA	442210413	14/08/1981	0
160	GLAUCIA VANESSA DA SILVA CONCEIÇÃO	41340626X	12/10/1981	0
161	FABIANA RIBEIRO DA SILVA	35927293816	27/11/1981	0
162	MESSIAS DA VEIGA ALVES	42400095-7	13/02/1982	0
163	RICARDO HIGASHI	32200352	15/02/1982	0
164	MARIA CECILIA DOS SANTOS	327677296	06/03/1982	0
165	MAICON JOSÉ DA SILVA	345267734	08/03/1982	0
166	SIDNEI GOMES DOS SANTOS	420415658	30/07/1982	0
167	MARCOS ANTONIO SANTOS PEDROSO	300510718	26/08/1982	0
168	SAMUEL ISHIZUKA ELOY	34156495	23/10/1982	0
169	OLAVO MARIANO DA SILVA FILHO	420648719	10/12/1982	0
170	ANDRE MASSAO ABE	430380318	30/12/1982	0
171	ELIZA SABINA MARTINS	300124715	02/01/1983	0
172	GEEDSON LEONCIO DE ARAUJO	35770857X	22/02/1983	0
173	RODRIGO OLIMPIO DA ROCHA	297321390	03/04/1983	0
174	LAÉRCIO JOSÉ DIAS	440227549	04/04/1983	0
175	GUILHERME SANTOS GARCIA	412768458	10/04/1983	0
176	FLAVIO APARECIDO PRESCILIANO	351926197	31/08/1983	0
177	DOUGLAS FIRMINO	337277783	14/09/1983	0
178	MARIA DA CONCEIÇÃO MARQUES	429931165	02/10/1983	0
179	ISRAEL DE MEDEIRO JUNIOR	339274712	12/10/1983	0
180	JORGE LUIZ BRAGA	408744844	13/05/1984	0
181	FELIPE CASTANHEIRA MANOEL	420335080	02/08/1984	0
182	ADRIANO MARTINEZ FREDERICO	293581551	04/08/1984	0
183	EVERTON DA COSTA AGUIAR	407907944	04/09/1984	0
184	ANTHONY PROENÇA DE BRITTO	343509817	05/09/1984	0
185	ROBERTO MATEUS DIAS	403283917	06/09/1984	0
186	JACKELINE CORDEIRO DA SILVA	401431630	13/10/1984	0
187	PEDRO AUGUSTO MARTINS DA SILVA JUNIOR	46087197	16/10/1984	0
188	PATRICIO NEVES DA SILVA	417093688	28/02/1985	0
189	ERICK RIBEIRO DUTRA	261894638	07/03/1985	0
190	VIVIANE SANTOS DE OLIVEIRA	418790425	30/03/1985	0
191	THIAGO DA SILVA MARTINS	291874320	30/04/1985	0
192	CRISTIANE VIEIRA DA SILVA	593587923	28/05/1985	0
193	LUCAS SILVA DE JESUS	369133997	07/06/1985	0
194	LIDIANE SOUZA DE BRITO FERREIRA MANOEL	455882307	25/07/1985	0
195	ALEX PEREIRA FALCÃO	549861415	16/08/1985	0
196	MARCIO DA SILVA VIEIRA	470825522	02/01/1986	0
197	DANIEL DOS SANTOS	43221944	20/01/1986	0
198	DIEGO PREGIGUEIRO DOS SANTOS	40.180.375-2	22/07/1986	0
199	LUCAS MENDES SABIO	421126243	24/01/1987	0
200	CRISTIANO SOUZA SAMPAIO	339273227	04/05/1987	0
201	JEFFERSON ALVES MACHADO	410470867	07/07/1987	0
202	ITALA ANE MORAIS LINGUANOTE	344519661	18/08/1987	0
203	JANAINA NUNES MIRANDA DA SILVA	441017666	26/09/1987	0
204	FLAVIA APARECIDA AMARAL COELHO	418182437	14/10/1987	0
205	TIAGO CERQUEIRA VENCESLAU	424004914	08/01/1988	0
206	ADRIANO NUNES DE ALMEIDA	412415999	31/03/1988	0
207	RENAN SANTOS	42516735-5	05/05/1988	0
208	FLAVIO DOS SANTOS GAGLIARDI	425026851	11/06/1988	0
209	ERIK AQUINO DA SILVA	357349830	04/07/1988	0
210	LEANDRO RIBEIRO PEDROSO	448419440	14/08/1988	0
211	EVERTON LEANDRO DA SILVA	447200793	21/10/1988	0
212	ADRIANO LOURENÇO CAVALCANTE SILVA	446709219	29/12/1988	0
213	CASSIA DA SILVA MATIAS	448070078	10/02/1989	0



214	FELIPE DOS SANTOS PEREIRA	449159838	17/09/1989	0
215	CAMILA NASCIMENTO PAULIM	466.578.599	13/02/1990	0
216	CRYSTIAN RODRIGO DE CASTRO SILVA	46.500.756-9	29/03/1990	0
217	ALEXANDRE CELESTINO DO CARMO NETO	469348483	10/06/1990	0
218	LILIAN SANTIAGO DOS SANTOS	478249111	26/01/1991	0
219	JEFERSON ROCHA DA CONCEIÇÃO	49495409-7	17/04/1991	0
220	MAURICIO GONSALVES COELHO JUNIOR	359521952	13/04/1992	0
221	ANE CAROLINE RODRIGUES DE OLIVEIRA	486215854	05/07/1992	0
222	DENER TEIXEIRA	48.68.37.98-1	28/08/1992	0
223	GISELI LOPES DOS SANTOS	495944959	24/09/1992	0
224	MATHEUS HENRIQUE DOS SANTOS MARIANO SILVA	491023765	13/03/1993	0
225	JONAS ALVES DA SILVA	366352180	19/03/1993	0
226	JOSÉ AURISVANIO ALVES DE SOUZA	440775887	02/04/1993	0
227	ROBERTO JEFFERSON MAXIMIANO CHAVES	491802663	08/04/1993	0
228	MATTHEUS FERNANDO ALVES DA SILVA	48.751.071-9	09/05/1993	0
229	THIAGO HENRIQUE MURARA DOS SANTOS	7103898172	07/11/1993	0
230	RAFAEL BRAGA DA COSTA	363487773	01/01/1994	0
231	JANAINA BARBOZA MANGUEIRA	412926209	12/04/1994	0
232	ROSELI OLIVEIRA DE SOUSA	409851267	30/06/1994	0
233	JÉSSICA SANTOS SAMPAIO	367364402	29/10/1994	0
234	RHUAN MANUEL DE CANDIDO DE ALMEIDA	6241666	09/02/1995	0
235	NELSON AUGUSTO BARBOSA MARCELO	492680267	24/02/1995	0
236	FLAVIA LIMA DE JESUS	363933013	01/03/1996	0
237	YORRAN ANDRADE CAMPENHE BARBOZA	468911704	18/05/1996	0
238	MARIA SOCORRO DA SILVA	59904578	15/06/1996	0
239	TAYNA SOUZA FERREIRA CIRINO	49989357	26/08/1996	0
240	RODRIGO SANTOS ALVES	45331464-8	30/08/1996	0
241	FELIPE DE ANDRADE GIANNETTI	369335983	21/07/1997	0
242	ADRIANA GOMES DA SILVA	49983537-2	28/09/1997	0
243	SHEILA ARAÚJO VALADARES CARDOSO	366171315	12/10/1997	0
244	ELIVONALDO DA SILVA AGUIAR	550731222	21/04/1998	0
245	ERICK MOREIRA DE OLIVEIRA DA SILVA SOBRINHO	397897017	24/04/1999	0
246	OTAVIO YORDAN DOS SANTOS SILVA	549858921	03/06/2000	0
247	DAVID RIBEIRO SANTOS	528706458	13/05/2001	0
248	IGOR DA SILVA FAGUNDES	536920734	03/10/2001	0
249	VITÓRIA VELOZO VANTZEN	55078889X	10/11/2001	0
250	JUAN MALDONADO NOVAIS	388016140	25/08/2002	0

E, para que ninguém possa alegar desconhecimento é expedido o presente Edital.

Prefeitura Municipal de Itanhaém, em 08 de setembro de 2021.

MATHEUS HERNANDEZ DA SILVA

Presidente da Comissão do

Processo Seletivo

EDITAL DE HOMOLOGAÇÃO DO PROCESSO SELETIVO SIMPLIFICADO - EDITAL Nº 01/2021. CONTRATAÇÃO EMERGENCIAL DE PROFISSIONAIS PARA A ÁREA DA SAÚDE, EM DECORRÊNCIA DA PANDEMIA DO COVID19 (CORONAVÍRUS)

O Sr. Prefeito Municipal da Estância Balneária de Itanhaém, Estado de São Paulo, usando as atribuições legais, HOMOLOGA o Processo Seletivo Simplificado das funções de Enfermeiro, Servente, Técnico de Enfermagem, Técnico de Laboratório e Motorista Categoria B.

Itanhaém, 08 de setembro de 2021.

TIAGO RODRIGUES CERVANTES

Prefeito Municipal

SECRETARIA DE SERVIÇOS E URBANIZAÇÃO

Processo Administrativo nº 5703/2021

Auto de Infração e Imposição de Penalidade nº 758 de 06 de maio de 2021.

Interessado: Renato Soares de Araujo

Localização: Rua Victor Meirelles, 880 - Jd. Santa Tereza

Infração: Descarte irregular de Resíduos da Construção Civil.

Enquadramento legal: Lei 4.111/2016 artigo 2º item VI.

Penalidade: Multa Simples no valor de R\$ 964,60

Notificação: Apresentar defesa contra auto de infração e imposição de penalidade no prazo de 15 dias

a contar da data de publicação do ato no Boletim Oficial do Município.

JOSÉ RENATO COSTA DE OLIVA

Secretário de Serviços e Urbanização

CONSELHO MUNICIPAL DE DESENVOLVIMENTO URBANO - COMDU

RESOLUÇÃO COMDU 004, DE 02 DE SETEMBRO DE 2021

“Altera o Regimento Interno do Conselho Municipal de Desenvolvimento Urbano - COMDU, aprovado pela Deliberação COMDU nº 1, de 29 de março de 2017, na forma que especifica”

O Presidente do Conselho Municipal de Desenvolvimento Urbano - COMDU, acatando o deliberado pelo Plenário do Conselho na 2ª Reunião Ordinária do biênio 2021-2023, realizada no dia 02 de setembro de 2021, no uso de suas atribuições e respeitando o artigo 29º do Regimento Interno, RESOLVE:

Artigo 1º – Aprovar a revisão do Regimento Interno do Conselho Municipal de Desenvolvimento Urbano, o qual é instrumento normativo e disciplinador das relações internas do Conselho.

Artigo 2º – Revogam-se as disposições em contrário.

Artigo 3º – Esta resolução entra em vigor na data de sua publicação.

Itanhaém, 02 de setembro de 2021

TIAGO RODRIGUES CERVANTES

Conselho Municipal de Desenvolvimento Urbano

Prefeito Municipal e Presidente do COMDU

REGIMENTO INTERNO DO CONSELHO DE DESENVOLVIMENTO URBANO DE ITANHAÉM - COMDU

CAPÍTULO I - DO COMDU

Art. 1º - O presente Regimento Interno estabelece as normas de organização e funcionamento do Conselho de Desenvolvimento Urbano de Itanhaém - COMDU, criado pela Lei Municipal nº 4.122, de 23 de setembro de 2016, é o órgão colegiado de caráter consultivo, deliberativo e de assessoramento do Poder Executivo em questões relativas à execução da política urbana do Município e à implementação do Plano Diretor de Desenvolvimento Integrado do Município - PDDI.

§ 1º - A expressão Conselho de Desenvolvimento Urbano de Itanhaém e a sigla COMDU equivalem-se para fins de referência e comunicação.

§ 2º - O COMDU integra o Sistema de Planejamento Municipal como instrumento de democratização do processo de planejamento e gestão da cidade.

CAPÍTULO II - DA COMPETÊNCIA E COMPOSIÇÃO

Art. 2º - Compete ao Conselho Municipal de Desenvolvimento Urbano - COMDU as seguintes atribuições:

I - acompanhar e avaliar a implementação do Plano Diretor de Desenvolvimento Integrado do Município - PDDI, analisando questões relativas à sua aplicação;

II - analisar e propor medidas de concretização das políticas urbanas e sua interferência com o Plano Diretor de Desenvolvimento Integrado do Município - PDDI;

III - manifestar-se sobre propostas de projetos de lei e de regulamentações decorrentes do Plano Diretor de Desenvolvimento Integrado do Município - PDDI;

IV - acompanhar a implementação dos instrumentos urbanísticos previstos no Plano Diretor de Desenvolvimento Integrado do Município - PDDI e manifestar-se sobre o parecer técnico emitido pelo órgão competente para a análise do Estudo de Impacto de Vizinhança, na forma da lei que o instituir;

V - propor e participar do processo de revisão e atualização periódica do Plano Diretor de Desenvolvimento Integrado do Município - PDDI;

VI - analisar e propor a elaboração de normas municipais de interesse urbanístico e manifestar-se sobre propostas de alteração da legislação pertinente ao desenvolvimento urbano e à ordenação do território;

VII - acompanhar a execução de planos, programas e projetos de interesse para o desenvolvimento urbano e rural, incluindo os planos setoriais, em especial as políticas municipais de saneamento básico e de mobilidade urbana;

VIII - zelar pela integração das políticas setoriais em consonância com as diretrizes do Plano Diretor de Desenvolvimento Integrado do Município - PDDI;

IX - participar, como órgão de controle social, do processo de formulação da política de saneamento básico do Município, bem como do planejamento e avaliação do Plano Municipal de Saneamento, nos termos do disposto na Lei Federal nº 11.445, de 5 de janeiro de 2007, que estabelece diretrizes nacionais para o saneamento básico;

X - participar, como órgão de controle social, do processo de formulação da política de mobilidade urbana do Município, bem como do planejamento e avaliação do Plano Municipal de Mobilidade Urbana, nos termos do disposto na Lei Federal nº 12.587, de 3 de janeiro de 2012, que institui as diretrizes da Política Nacional de Mobilidade Urbana;

Art. 3º - A composição do COMDU encontra disciplina na Lei Municipal nº 4.122, de 23 de setembro de 2016 e futuras alterações que sejam aprovadas, sendo seus membros titulares e suplentes nomeados pelo Prefeito, através de decreto.

§ 1º - A cada representação titular/suplente caberá um voto.

§ 2º - Os suplentes substituirão os respectivos titulares em seus impedimentos temporários ou eventuais e, em caso de vacância, assumirão a titularidade da representação pelo restante do mandato.

§ 3º - Para que se assegure a representação paritária do COMDU, deverão ser observadas as seguintes regras:

I - no caso de extinção ou fusão de Secretaria Municipal com representação no Conselho, a substituição

far-se-á por representante da Secretaria de Planejamento e Meio Ambiente ou da Secretaria de Obras e Desenvolvimento Urbano;

II - no caso de vacância ou de falta de indicação de representante por quaisquer dos segmentos da sociedade civil, deverá ser feito um chamamento público através do Boletim Oficial e /ou outros meios de comunicação para que as associações ou entidades destes segmentos possam entregar carta de intenção em participar do COMDU, já com indicações de seus representantes titular e suplente.

§ 1º - O chamamento público constante no item anterior deverá conter todas as informações e prazos para que as cartas de intenção sejam entregues.

§ 2º - Fica a critério da equipe técnica do COMDU avaliar a elegibilidade das associações ou entidades e escolha da que irá compor a cadeira vacante, de acordo com os dispositivos legais vigentes.

CAPÍTULO III - DA ESTRUTURA

Art. 4º - Compõem o COMDU:

I - Presidência, exercida pelo Prefeito;

II - Plenário;

III - Secretaria Executiva.

IV - Câmaras Temáticas permanentes;

V - Grupos de Trabalho temporários;

SEÇÃO I - DA PRESIDÊNCIA

Art. 5º - O Conselho Municipal de Desenvolvimento Urbano - COMDU será presidido pelo Prefeito Municipal que, em suas ausências e impedimentos, será substituído pelo titular da Secretaria de Planejamento e Meio Ambiente, que exercerá todas as funções inerentes ao cargo.

§ Único - São atribuições do Presidente:

I - representar o COMDU;

II - dirigir e coordenar as atividades do COMDU, determinando as providências necessárias ao seu pleno desempenho;

III - convocar e presidir as reuniões do COMDU;

IV - cumprir e fazer cumprir este Regimento e os atos normativos expedidos;

V - exercer o voto de qualidade em casos de empate;

VI - organizar a pauta das reuniões do Plenário, juntamente com a Secretaria Executiva, fixando a ordem do dia;

VII - submeter ao Plenário os assuntos constantes da pauta das reuniões;

VIII - fixar a duração das reuniões, horários destinados ao Expediente, à Ordem do Dia e à livre manifestação dos Conselheiros e demais presentes;

IX - assinar as correspondências de responsabilidade do COMDU;

X - expedir os atos normativos elaborados e aprovados pelo COMDU;

XI - designar o Secretário Executivo do COMDU;

XII - resolver as questões de ordem;

XIII - deliberar Ad Referendum do Plenário sobre matérias de relevância ou urgência, a qual deverá ser submetida ao COMDU no prazo máximo de 30 (trinta) dias a contar da data de sua deliberação.

SEÇÃO II - DO PLENÁRIO

Art. 6º - O Plenário é o órgão superior de deliberação do Conselho Municipal de Desenvolvimento Urbano - COMDU, sendo constituído por todas as representações e respectivos membros titulares e suplentes.

§ Único - São atribuições do Plenário e seus membros:

I - discutir e votar matérias submetidas ao COMDU;

II - apresentar proposições e moções sobre assuntos de interesse do COMDU;

III - colaborar com a Presidência no cumprimento de suas atribuições;

IV - propor à Presidência a convocação de reunião extraordinária para apreciação de assunto relevante, justificando;

V - propor a inclusão e/ou priorização de matérias na ordem do dia, justificando;

VI - participar de Câmaras Temáticas e Grupos de Trabalho; e também propor sua criação, justificando;

VII - propor votação nominal;

VIII - solicitar o registro em ata de seu ponto de vista;

IX - propor convite a colaboradores para acrescentar subsídios aos assuntos de competência do COMDU;

X - estudar e relatar, nos prazos estabelecidos, as matérias que lhes forem distribuídas;

XI - executar outras atividades que lhes sejam atribuídas pela Presidência e pelo Plenário;

XII - apresentar proposições para alterações no Regimento Interno;

XIII - pedir vistas de documentos que estejam em análise pelo COMDU, justificando.

SEÇÃO III - DA SECRETARIA EXECUTIVA

Art. 7º - Para o desenvolvimento de suas atividades, o COMDU contará com uma Secretaria Executiva, órgão de apoio técnico e administrativo encarregado de desempenhar as atividades administrativas necessárias à execução dos trabalhos do Conselho, e proporcionar ao COMDU condições para o seu pleno e regular funcionamento, especialmente no que concerne aos recursos materiais e humanos.

§ 1º - O Secretário-Executivo e seu Adjunto serão formalmente designados para a respectiva função, dentre servidores da Prefeitura Municipal de Itanhaém, cujo ato deverá ser publicado na imprensa oficial e no site oficial do Município na Internet.

§ 2º - São atribuições da Secretaria Executiva:

I - assistir o Presidente do Conselho, no âmbito de suas atribuições, especialmente convocar, organizar a ordem do dia e assessorar as reuniões do COMDU, cumprindo e fazendo cumprir este Regimento;

II - secretariar as reuniões do Plenário, elaborando as respectivas atas;

III - organizar as reuniões das Câmaras Temáticas e Grupos de Trabalho, incluindo a preparação de informes, remessa de material aos Conselheiros e outras providências;

IV - adotar as medidas necessárias ao funcionamento do COMDU, executando e encaminhando as deliberações, sugestões e propostas do Plenário;

V - prestar serviços de apoio técnico e administrativo necessários ao funcionamento do Conselho e

das instâncias integrantes de sua estrutura;

VI - organizar em arquivo interno todos os atos praticados nas reuniões do Plenário, pelas Câmaras Temáticas e Grupos de Trabalho;

VII - gerenciar as tarefas da alçada do COMDU e cumprir as determinações do Presidente, sempre que solicitado;

VIII - expedir a correspondência oficial do Conselho;

IX - publicar em meio próprio os atos do COMDU.

SEÇÃO IV - DAS CÂMARAS TEMÁTICAS PERMANENTES

Art. 8º - O COMDU contará com as seguintes Câmaras Temáticas Permanentes:

I - Câmara Temática de Planejamento Urbano - CTPLANURB para as atribuições relacionadas aos aspectos do planejamento urbano;

II - Câmara Temática de Saneamento - CTSAN para as atribuições relacionadas aos aspectos do saneamento ambiental;

III - Câmara Temática de Mobilidade Urbana - CTMOB para as atribuições relacionadas aos aspectos da mobilidade urbana.

§ Único - São atribuições das Câmaras Temáticas:

I - debater, examinar, formar opinião e dar parecer sobre matéria, assunto, projeto ou processos a elas distribuídos ou designados pelo plenário sobre proposições e demais assuntos;

II - promover estudos e pesquisas sobre assuntos de sua competência específica;

III - acompanhar as atividades dos órgãos públicos e dos particulares relacionados com a matéria de sua especialização e promover diálogo entre representações da sociedade civil, órgãos técnicos e o COMDU;

IV - elaborar e apresentar ao Plenário, proposições ligadas a sua área de atuação;

V - informar periodicamente à Secretaria Executiva sobre o andamento do seu trabalho.

Art. 9º - As Câmaras Temáticas serão necessariamente compostas pelos Conselheiros titulares e suplentes, com atribuições e composição estabelecidas em Resolução específica do COMDU, a qual conterá regimento, composição, coordenação, relatoria e demais definições necessárias ao seu funcionamento.

§ 1º - O Presidente poderá integrar Câmaras Temáticas, sendo que atuará como membro em igualdade com os demais, assumindo ou não a coordenação ou relatoria.

§ 2º - Cada Câmara Temática será composta por no mínimo 06 (seis) e no máximo 10 (dez) membros indicados pelo Plenário, com paridade entre representantes do Poder Público e da sociedade civil.

§ 3º - A coordenação de cada Câmara Temática poderá ser definida pelo COMDU ou, caso isso não ocorra, escolhida entre seus membros na primeira reunião.

§ 4º - Será facultada a participação de convidados, especialistas ou outros profissionais nas reuniões das Câmaras Temáticas a título de colaboração e assessoramento especializado.

§ 5º - As deliberações das Câmaras Temáticas serão adotadas pelo voto da maioria de seus membros.

SEÇÃO V - DOS GRUPOS DE TRABALHO TEMPORÁRIOS

Art. 10 - Os Grupos de Trabalho temporários serão criados por Resolução do COMDU e servirão para tratar de assunto específico, extinguindo-se tão logo exauridos os fins para os quais se destinarem.

§ Único - Os Grupos de Trabalho seguirão, em tudo que se aplicarem, o disposto para as Câmaras Temáticas, exceto quanto à sua composição, sendo formados por no mínimo 04 (quatro) e no máximo 8 (oito) membros indicados pelo Plenário, com paridade entre representantes do Poder Público e da sociedade civil.

CAPÍTULO IV - DA RESPONSABILIDADE, SUBSTITUIÇÃO E PERDA DO MANDATO

Art. 11 - Independentemente do interesse individual da entidade ou órgão a que pertença o representante no COMDU, o mandato dos Conselheiros deve ser exercido em prol da política urbana da cidade e em convergência aos objetivos do Plano Diretor, da Lei Municipal nº 4.122/15, das políticas setoriais de saneamento ambiental e de mobilidade urbana, dentre outras legislações aplicáveis aos temas.

Art. 12 - Embora não sejam remunerados, os Conselheiros são agentes honoríficos que desempenham função de relevante interesse público, cujo exercício deve respeito aos princípios norteadores da administração pública.

Art. 13 - É responsabilidade do Conselheiro titular, quando não puder participar das reuniões, responder a convocação com justificativa de ausência e comunicar seu suplente para comparecimento à reunião do COMDU.

§ Único - A justificativa de ausência deverá ser encaminhada previamente à reunião e endereçada à Secretaria Executiva do COMDU por escrito ou por mensagem eletrônica.

Art. 14 - O mandato dos membros do Conselho será extinto por renúncia expressa ou tácita.

§ 1º - Os Conselheiros poderão ser substituídos mediante renúncia expressa do órgão ou entidade detentora do assento, a qual deve ser dirigida ao Presidente de forma justificada.

§ 2º - Entende-se por renúncia tácita a ausência, sem justificativa, a 03 (três) reuniões consecutivas ou 05 (cinco) alternadas no período do biênio, e não encaminhar suplente.

§ 3º - O disposto neste artigo aplica-se também aos membros suplentes que, na ausência dos respectivos titulares, não comparecerem às reuniões do Conselho.

§ 4º - A Secretaria Executiva informará a entidade ou órgão, após a segunda falta consecutiva ou quarta no período do biênio, o risco de perda do mandato.

Art. 15 - Perderá seu mandato o Conselheiro que apresentar conduta incompatível com a natureza de suas funções estabelecida por esse regimento interno, que não manter em nível respeitoso as suas manifestações ou tratar com desrespeito os demais conselheiros e participantes das reuniões.

§ 1º - Neste caso deve haver decisão por maioria absoluta do Plenário.

§ 2º - A entidade eleita que perder o mandato nos termos do caput fica impedida de concorrer às eleições do biênio subsequente.

Art. 16 - Ocorrendo renúncia expressa, renúncia tácita ou perda de mandato, assumirá a titularidade da representação o conselheiro suplente, passando-se a suplência para novo membro a ser indicado pelo respectivo órgão ou instituição.



§ único - A necessidade de substituição de conselheiro titular ou suplente será comunicada ao órgão público ou entidade da sociedade civil representada para tomada das providências necessárias, a qual deverá ser feita em até 10 (dez) dias; sendo que o indicado completará o tempo remanescente do mandato de seu antecessor.

Art. 17 - No caso dos representantes previstos nas alíneas "h" a "k" do inciso II do Art. 3º da Lei nº 4.122 de 23 de setembro de 2016, eleitos no processo de escolha, se houver renúncia dos conselheiros titular e suplente, passará a representação à entidade próxima colocada na classificação final do resultado nas eleições.

§ único - No caso definido neste artigo, não havendo representante eleito para assumir a vaga, fica válido o descrito no art. 3º, item II deste Regimento Interno.

CAPÍTULO V - DAS REUNIÕES

Art. 18 - As reuniões do COMDU serão sempre públicas, realizadas ordinária ou extraordinariamente e sempre com convocação prévia endereçada aos conselheiros, com dia, hora, local e pauta previamente designados e terão duração máxima de 3 (três) horas.

§ 1º - As reuniões ordinárias ocorrerão a cada 3 (três) meses.

§ 2º - As reuniões extraordinárias poderão ser marcadas para qualquer dia útil e hora por convocação de iniciativa da Presidência, ou ainda, mediante requerimento de metade de seus membros, sendo vedado debate ou deliberação a respeito de qualquer matéria não contemplada, expressa e previamente na convocação.

Art. 19 - A convocação para as reuniões do COMDU será realizada pelo Presidente e Secretário-Executivo, acompanhada de cópia da ata da reunião anterior e da respectiva Ordem do Dia, sendo que:

I - deverá ser feita com antecedência mínima de 5 (cinco) dias para as reuniões ordinárias e de 2 (dois) dias para as reuniões extraordinárias;

II - poderá se dar por qualquer meio hábil de comunicação, inclusive por correspondência eletrônica.

Art. 20 - Considera-se quorum para a realização das Reuniões do COMDU a presença de metade mais uma das representações em primeira chamada e, após 15 (quinze) minutos com qualquer número de seus membros, desde que, em qualquer das hipóteses, estejam presentes, no mínimo, 2 (dois) representantes votantes do poder público e 2 (dois) da sociedade civil.

§ único - Considera-se representação a presença do conselheiro titular ou seu respectivo suplente.

Art. 21 - As reuniões do COMDU conduzir-se-ão na seguinte ordem:

I - Comunicados da Presidência;

II - Comunicados da Secretaria Executiva;

III - Leitura, discussão e votação da ata de reunião anterior;

IV - Leitura do expediente das Câmaras Temáticas e dos Grupos de Trabalho;

V - Apresentação e discussão da matéria contida na Ordem do Dia;

VI - Assuntos Gerais.

§ 1º - Em casos excepcionais, poderá o Presidente incluir na Ordem do Dia, após haver sido elaborada e expedida convocação, matéria que, por sua relevância e urgência, deva merecer conhecimento e deliberações do COMDU.

§ 2º - A dispensa de leitura e discussão da ata de reunião anterior poderá ser apresentada e votada somente quando o documento tiver sido disponibilizado aos conselheiros antecipadamente.

Art. 22 - Poderá o Presidente designar relator entre conselheiros para emitir pareceres sobre assuntos submetidos à apreciação do COMDU, fixando prazo para a análise e elaboração de relatório, sem prejuízo aos trabalhos das Câmaras Temáticas e dos Grupos de Trabalho.

Art. 23 - As discussões e debates serão dirigidos pelo Presidente, cabendo-lhe decidir sobre a ordem das manifestações e outras questões.

§ 1º - Durante discussão e debate das matérias:

I - os conselheiros terão preferência na ordem das manifestações, em relação aos demais participantes;

II - as manifestações deverão ser precedidas de inscrição junto à Secretaria Executiva;

III - os apartes deverão ser solicitados e poderão ser concedidos pelo Conselheiro que estiver usando da palavra.

IV - as questões de ordem deverão ser apresentadas diretamente ao Presidente.

§ 2º - O Presidente poderá autorizar o uso da palavra a pessoas devidamente inscritas pelo tempo máximo de 5 (cinco) minutos.

§ 3º - Poderão ser convidados especialistas ou outros profissionais que não integrem o COMDU para as reuniões, quando será definido o tempo de apresentação e manifestação.

Art. 24 - Depois de encerradas as manifestações, o Presidente conduzirá o processo de votação das matérias, as quais poderão ser simbólicas ou nominais, sendo que cada conselheiro no exercício da titularidade terá direito a um voto.

§ 1º - As decisões se darão por maioria simples (metade dos votantes presentes mais um) e, em caso de empate, o Presidente exercerá o direito de voto de qualidade.

§ 2º - Os votos divergentes poderão ser expressos na ata da reunião, a pedido dos membros que os proferirem.

Art. 25 - As decisões do Plenário poderão ser formalizadas por meio de Resoluções, Deliberações ou Moções, que deverão ser publicadas no órgão oficial do Município.

§ 1º - As moções poderão ser de apoio, aplauso, repúdio, apelo, agradecimento, reconhecimento ou outras que venham a ser deliberadas pelo plenário, devendo ser aprovadas por maioria simples.

§ 2º - Para apreciação e votação de moções é necessário quorum mínimo de metade mais uma das representações.

Art. 26 - Após as Reuniões do COMDU será sempre produzida a respectiva ata contendo o resumo dos assuntos tratados e deliberados.

§ único - Quando o responsável pela Secretaria Executiva estiver ausente, o seu Adjunto irá secretariar a reunião.

CAPÍTULO VI - DA PUBLICIDADE

Art. 27 - Todos os atos oficiais do COMDU deverão ser publicados, de maneira a assegurar o cumprimento aos princípios da publicidade e da participação popular.

§ único - De maneira a ampliar e fomentar a participação popular nas discussões, o Poder Público Municipal poderá disponibilizar espaço em seus sítios oficiais, Boletim Oficial ou outros meios para os comunicados, convocações, deliberações e demais atos do COMDU.

Art. 28 - É assegurado a qualquer indivíduo o acesso às informações e processos em trâmite no COMDU, mediante requerimento escrito e dirigido ao Presidente.

§ único - Os casos de simples consulta poderão ser realizados junto à Secretaria Executiva em seu horário de funcionamento da Prefeitura.

CAPÍTULO VII - DAS DISPOSIÇÕES FINAIS

Art. 29 - O presente Regimento Interno poderá ser alterado mediante proposta fundamentada de qualquer dos Conselheiros, a qual, submetida à apreciação prévia de todos os membros, deverá ser aprovada pela maioria absoluta dos membros do COMDU (metade das representações mais um), ou seja, deverá obter 17 (dezesete) votos favoráveis.

Art. 30 - Quando do recebimento pelo COMDU de matéria sujeita à apreciação, o Presidente definirá suas fases e prazos para manifestação e dará ciência dos mesmos ao plenário.

Art. 31 - Os casos não previstos neste Regimento Interno deverão ser apreciados e resolvidos pelo Presidente do COMDU.

Art. 32 - Este Regimento Interno entra em vigor na data de sua publicação.

ITANHAÉM - PREV

PORTARIA GS Nº 053/2021

LUCIANO MOURA DOS SANTOS, Superintendente do Instituto de Previdência Municipal de Itanhaém, no uso das atribuições que lhe são conferidas por Lei, e tendo em vista o que consta do processo administrativo nº 1270/2021.

RESOLVE:

CONCEDER, a partir da data de publicação, à servidora MIRIAN ALVES DO NASCIMENTO, portadora da cédula de identidade RG nº 28.300.244 e do CPF nº 973.361148-49, ocupante do cargo de provimento efetivo de AUXILIAR ESCOLAR, o Benefício de Aposentadoria Voluntária por Idade, com proventos proporcionais, em conformidade com o disposto no artigo 40, §1º, III, "b", da CF/88 e o artigo 23 da Lei Municipal nº 3.212/06, com as alterações introduzidas através da Lei Municipal nº 3.510/09.

Esta Portaria entrará em vigor na data de sua publicação.

Registre-se, publique-se e dê-se ciência.

Instituto de Previdência Municipal de Itanhaém, 08 de Setembro de 2021.

LUCIANO MOURA DOS SANTOS

Superintendente

Itanhaém- PREV

PORTARIA GS Nº 054/2021

LUCIANO MOURA DOS SANTOS, Superintendente do Instituto de Previdência Municipal de Itanhaém, no uso das atribuições que lhe são conferidas por Lei, e tendo em vista o que consta do processo administrativo nº 1289/2021.

RESOLVE:

CONCEDER, a partir da data de publicação, ao servidor JOSE LUIZ ALMEIDA, portador da cédula de identidade RG nº 8.907.619-9 e do CPF nº 901.252.318-49, ocupante do cargo de provimento efetivo de TECNICO EM RADIOLOGIA o Benefício de Aposentadoria Voluntária por Idade, com proventos proporcionais, em conformidade com o disposto no artigo 40, §1º, III, "b", da CF/88 e o artigo 23 da Lei Municipal nº 3.212/06, com as alterações introduzidas através da Lei Municipal nº 3.510/09.

Esta Portaria entrará em vigor na data de sua publicação.

Registre-se, publique-se e dê-se ciência.

Instituto de Previdência Municipal de Itanhaém, 08 de Setembro de 2021.

LUCIANO MOURA DOS SANTOS

Superintendente

Itanhaém- PREV

ATOS DO PODER LEGISLATIVO

EXTRATO DE DISPENSA DE LICITAÇÃO

Processo nº 612/2021.

Objeto: Aquisição de material de limpeza, copa e gêneros alimentícios.

Favorecido: GBX Serviços Administrativos EIRELI-ME (CNPJ nº 26.244.892/0001-60), valor: R\$ 7.527,54 (sete mil, quinhentos e vinte e sete reais e cinquenta e quatro centavos). Fundamento legal: Art. 24º, Inciso II da Lei nº 8.666 de 21/06/1993 e suas alterações. Ratificado por Silvio Cesar de Oliveira - Presidente da Câmara Municipal de Itanhaém / SP, em 31/08/2021.



Sua
Solidariedade
AQUECE VIDAS.

**O FRIO CHEGOU!
AJUDE QUEM MAIS PRECISA,
DOE COBERTORES NOVOS.**

Devido à pandemia, este ano o único ponto de entrega das doações será no Fundo Social. Todas as peças serão higienizadas.



POSTO DE ENTREGA

RUA CUNHA MOREIRA, 61 • CENTRO
DE SEGUNDA A SEXTA-FEIRA,
DAS 9 ÀS 12H E DAS 13 ÀS 16H



**PREFEITURA DE
ITANHAÉM**