



PREFEITURA DE ITANHAÉM



prefeituramunicipaldeitanhaem



pref\_itanhaem



governomunicipaldeitanhaem



governomunicipal



prefeituradeitanhaem

# BOLETIM OFICIAL

28 DE OUTUBRO A 1 DE NOVEMBRO DE 2022

[www.itanhaem.sp.gov.br](http://www.itanhaem.sp.gov.br)

ANO 19 | Nº 771

# PROSPERA FAMÍLIA ESTÁ COM INSCRIÇÕES ABERTAS

Prospera  
Família



CONHEÇA  
ITANHAÉM

**COLETA SELETIVA** • Para se cadastrar e ter o lixo reciclável recolhido na porta de sua casa, basta entrar em contato por um dos telefones: (13) 3427 - 6470 ou (13) 99663 - 6433



## EXPEDIENTE

## PREFEITURA DE ITANHAÉM

Av. Washington Luiz, 75 - Centro - Cep. 11.740-000 - Tel. (13) 3421-1600

**TIAGO RODRIGUES CERVANTES**  
Prefeito Municipal**RODRIGO DIAS DE OLIVEIRA**  
Vice-prefeito**BOLETIM OFICIAL DO MUNICÍPIO**  
Criado pela Lei nº 3.039, de 12/11/2003**PRODUÇÃO:**  
Secretaria de Comunicação Social (SECOM)  
comunicacao@itanhaem.sp.gov.br

## SECRETARIAS

ADMINISTRAÇÃO  
**Gilberto Andriquetto Júnior**ASSISTÊNCIA E DESENVOLVIMENTO SOCIAL  
**Hugo Di Lallo**COMUNICAÇÃO SOCIAL  
**Luciano Santos Netto**DESENVOLVIMENTO ECONÔMICO  
**Rogélio Ferreiro Rodrigues Salceda**EDUCAÇÃO, CULTURA E ESPORTES  
**Márcia Galdino Alves**FAZENDA  
**Ronnie Alexandre Aleluia**GESTÃO E CONTROLE  
**Mara Sanches Figueiredo**GOVERNO MUNICIPAL  
**Rodrigo Dias de Oliveira**HABITAÇÃO  
**Rafael Indalencio**OBRAS E DESENVOLVIMENTO URBANO  
**Vinicius Camba de Almeida**PLANEJAMENTO E MEIO AMBIENTE  
**César Augusto de Souza Ferreira**RELAÇÕES DO TRABALHO  
**Eliseu Braga Chagas**RELAÇÕES INSTITUCIONAIS  
**Renato Lancellotti**SAÚDE  
**Guacira Nóbrega Barbi**SERVIÇOS E URBANIZAÇÃO  
**José Renato Costa de Oliva**TRÂNSITO E SEGURANÇA MUNICIPAL  
**Milton Saldiba Passarelli de Campos Júnior**TURISMO  
**Rodrigo Andrade Zanella Ramos**

## PROCURADORIA

PROCURADOR GERAL DO MUNICÍPIO  
**Jorge Eduardo dos Santos**

## CÂMARA MUNICIPAL

## Vereadores

Silvio Cesar de Oliveira  
**Presidente**  
Fabio dos Santos Pereira  
**Vice-Presidente**  
Fernando da Silva Xavier de Miranda  
**1º Secretário**  
Lucas Gabriel Setubal Abbasi  
**2º Secretário**Arlindo dos Santos Martins  
Carlos Henrique Silvestre Garzon  
Edinaldo dos Santos Barros  
José Roberto Pereira do Nascimento  
Rutinaldo da Silva Bastos  
Wilson Oliveira Santos

## ITANHAÉM PREV

Previdência dos Servidores  
Públicos do Município de ItanhaémLUCIANO MOURA DOS SANTOS  
Superintendente

## MÍDIAS SOCIAIS

[www.facebook.com/prefeituramunicipaldeitanhaem](http://www.facebook.com/prefeituramunicipaldeitanhaem)
[www.twitter.com/pref\\_itanhaem](http://www.twitter.com/pref_itanhaem)
[www.flickr.com/governomunicipaldeitanhaem](http://www.flickr.com/governomunicipaldeitanhaem)
[www.instagram.com/prefeituradeitanhaem](http://www.instagram.com/prefeituradeitanhaem)
[www.youtube.com/governomunicipal](http://www.youtube.com/governomunicipal)
UNIDADE FISCAL DO MUNICÍPIO (UFM)  
2021 • R\$ 3,71 | 2022 • R\$ 4,07

# VANDALISMO É CRIME. DENUNCIE!

**CONSCIENTIZAÇÃO** • Municípios e turistas podem denunciar pelos telefones da Guarda Civil Municipal, 153, ou da Polícia Militar, 190



A escultura do pescador Zeca Poitena e Paulo 'Pica Pau', localizadas na Boca da Barra, foram alvos de vandalismo no último domingo (23). Logo após os incidentes, a Secretaria de Turismo foi acionada, e está fazendo estudos para o restauro.

A Prefeitura segue a campanha "Só quem não conhece nossa história é capaz de destruí-la", que reforça o combate aos atos de vandalismo e danos ao patrimônio público com o objetivo conscientizar a população de que vandalismo é crime e que é necessário denunciar para inibir este tipo de ação.

A responsabilidade é de todos: municípios e turistas podem denunciar pelos telefones da Guarda Civil Municipal, 153, ou da Polícia Militar, 190.

"O vandalismo é crime e traz grandes prejuízos para os cofres do município, ou seja, é dinheiro de todos sendo gasto para arrumar os estragos deixados pelos vândalos. Cuidar da cidade é responsabilidade de todos. Faça a sua parte, denuncie!", afirmou o secretário de Turismo Rodrigo Zanella.



# COOPERSOL COLETA LIXO RECICLÁVEL NA PORTA DAS CASAS CADASTRADAS

**COLETA SELETIVA** • Para se cadastrar e ter o lixo reciclável recolhido na porta de sua casa, basta entrar em contato por um dos telefones: (13) 3427 - 6470 ou (13) 99663 - 6433

Com o objetivo de reaproveitar os resíduos sólidos e diminuir a quantidade de lixo descartado nos aterros sanitários, a cooperativa Coopersol atua na retirada domiciliar de lixo reciclável. Com a iniciativa, é possível dar destino sustentável a esses objetos, minimizando os danos nocivos ao meio ambiente.

Para que o trabalho aconteça, um caminhão está à disposição do munícipe que queira aderir voluntariamente à coleta da Cooperativa Coopersol Reciclando, localizada na Rua João Andrade Junior, 400, no Oásis. O atendimento acontece de segunda a sexta, mesmo em dias de chuva, das 8 às 11h30 e das 13 às 17 horas, conforme tabela abaixo.

No local, as coletoras têm a função de separar o material, prensar e vender. Além disso,

a sede recebe a doação de móveis, desde que estejam em condições de uso. No final, o valor da venda mensal é dividido entre os integrantes.

Os trabalhadores realizam o recolhimento de materiais recicláveis como, papel, garrafas pet, vidro, peças eletrônicas, plásticos, latas, ferros, metais e alumínio em geral. O lixo deve estar sem resíduos ou restos de comida, limpo e seco e em sacos amarrados.

Para se cadastrar e ter o lixo reciclável recolhido na porta de sua casa, ou ter mais informações a respeito do projeto, basta entrar em contato por um dos telefones: (13) 3427 - 6470 ou (13) 99663 - 6433, também possuem uma página no Instagram (@coopersolcooperativaoficial).



## ECOPONTOS

Outra possibilidade de local de entrega voluntária de resíduos são os Ecopontos, um espaço dedicado ao descarte de entulhos de construção civil, materiais recicláveis, restos de poda de árvore e móveis sem utilidade. A iniciativa se trata de estruturas físicas construídas em pontos estratégicos na Cidade para que a população possa levar seus resíduos sólidos recicláveis, com funcionários para atendimento, recepção e controle do local, que atuarão em horário comercial, evitando o descarte ilegal em avenidas, ruas e praças da Cidade. Os resíduos depositados nos Ecopontos serão separados e levados a locais ambientalmente corretos. Materiais recicláveis também são destinados à Cooperativa Coopersol. Saiba mais sobre os Ecopontos e suas localidades no Município, no link <https://www2.itanhaem.sp.gov.br/2022/09/26/ecopontos-distribuidos-pelo-municipio-recebem-entrega-voluntaria-de-residuos/>

DIAS	BAIRROS
SEGUNDA-FEIRA	CENTRO E SATÉLITE
TERÇA-FEIRA	SUARÃO E JD. SUARÃO
QUARTA-FEIRA	PRAIA DO SONHO, BELAS ARTES E CIBRATEL
QUINTA-FEIRA	VILA SÃO PAULO, MOSTEIRO, IVOTY E SAVOY
SEXTA-FEIRA	BOPIRANGA, SANTA JULIA E GRANDESP
QUINZENAL	QUINTA: CAMPOS ELÍSEOS SEXTA: GAIVOTA

# EM APENAS TRÊS MESES, OBRAS NA PONTE DA AVENIDA HARRY FORSELL SÃO FINALIZADAS



## NOVA PONTE

- As obras eram complexas, com a demolição da antiga ponte na Avenida Harry Forssell e construção de uma nova estrutura para aumentar a vazão das águas do Rio Bicudo

Com apenas três meses de trabalho, foram finalizadas as obras de construção da nova ponte sobre o Rio Bicudo, na Avenida Harry Forssell, no Belas Artes. A obra é fundamental para aumentar a vazão das águas e atenuar os impactos das chuvas em uma das regiões mais populosas e um dos maiores corredores comerciais da Cidade.

As obras eram complexas, que incluíram a demolição da antiga ponte na Avenida Harry Forssell e a construção de uma nova estrutura com a instalação de duas grandes aduelas de 2m x 2m, nova tubulação de drenagem, calçada, guarda-corpo de proteção e sinalização viária.

O prefeito Tiago Cervantes destaca que investir em drenagem é uma prioridade para minimizar o impacto das fortes chuvas na Cidade. “As obras foram aceleradas para não atrapalhar o trânsito e o importante comércio no Belas Artes. No último mês, faltava apenas a última camada de asfalto, que só pode ser colocada quando o período chuvoso cessou. Esta é mais uma ação que irá amenizar um dos grandes pontos críticos de alagamentos”.

Os recursos são provenientes de um convênio com a Secretaria de Desenvolvimento Regional do Estado de São Paulo.





# CENTRO MUNICIPAL DE REABILITAÇÃO LEVA PACIENTES PARA PASSEIO NO MORRO DO PARANAMBUCO

Os pacientes atendidos pelo setor de psicologia do Centro Municipal de Reabilitação (CMR) participaram recentemente de um dia diferente no Morro do Paranambuco. A iniciativa objetivou ampliar o espaço de vida, diminuir as alterações de humor, colaborar para o aumento da sociabilidade e fazer a sociedade interagir com os temas relacionados às pessoas com deficiência.

Tendo em vista os impactos sociais e subjetivos na vida das pessoas atendidas, o centro atende pessoas, adultos, adolescentes e crianças, que sofreram alguma alteração neurológica e se encontram no processo de reabilitação.

O Centro Municipal de Reabilitação possui equipe formada por fisioterapeuta, Fonoaudiólogos, Assistente Social, Terapeuta Ocupacional, Psicólogo e Pediatra. Atividades: Atendimento Individual, Grupos Terapêuticos e Atividades Externas.



## SAÚDE

- O centro atende adultos, adolescentes e crianças que se encontram no processo de reabilitação

# ÚLTIMA SEMANA DE INSCRIÇÕES PARA CORRIDA RUMO AO HEXA

**ESPORTES** • A largada acontece no dia 13 de novembro, em frente ao #Itanhaém

Itanhaém será palco de uma corrida de 7km e caminhada de 3km para promover a saúde e o espírito esportivo às vésperas da Copa do Mundo de 2022. A largada acontece às 8 horas, do dia 13 de novembro, em frente ao letreiro artístico #Itanhaém, passando pela Avenida Washington Luiz e esta é a última semana para os interessados se inscreverem, no link <https://www.minhasinscricoes.com.br/Evento/RumoaoHexa>.

Contando com o apoio da Prefeitura de Itanhaém, a competição será dividida nas categorias masculina e feminina e todos os participantes ganharão um kit especial do evento em dia, horário e local a ainda serem divulgados.

Para obter mais informações, é possível entrar em contato com a organização do evento pelo número: (13) 99128-7883 (Falar com William).



# ITANHAÉM OPEN JIU-JITSU ACONTECE NO PRÓXIMO DIA 6

## ITANHAÉM OPEN

JIU JITSU

06

NOVEMBRO

A partir das 9H

Entrada: 1kg de alimento não perecível

Escola Municipal Osmar Rodrigues

Endereço: Rua Mato Grosso, 597 - Gaivota Itanhaém/SP

O evento de luta "Itanhaém Open de Jiu-jitsu" acontece no próximo dia 06, a partir das 9 horas. Realizado com o apoio da Prefeitura de Itanhaém, o evento acontece na Escola Municipal Osmar Rodrigues, localizada na Rua Mato Grosso, 597, Balneário Gaivota. Aberta ao público, a entrada será 1 kg de alimento não perecível.

As inscrições para competição podem ser feitas até o dia 1º de novembro, no link <https://soucompetidor.com.br/pt-br/eventos/todos-os-eventos/p1583-itanhaem-open-jiu-jitsu-2022-edicao/>. Podem se inscrever equipes de toda Baixada Santista e grande São Paulo. Ao todo, mais de 28 equipes já estão inscritas.

**EVENTO** • Realizado na Escola Municipal Osmar Rodrigues, no Gaivota, a entrada será 1kg de alimento não perecível

geração de renda | empreendedorismo  
capacitação e orientação profissional

# PROSPERA FAMÍLIA ESTÁ COM INSCRIÇÕES ABERTAS

Quer aprender a montar  
seu próprio negócio, fazer  
 **cursos de capacitação** e  
receber ajuda financeira  
para se desenvolver  
profissionalmente?

**O Prospera Família  
vai te ajudar!**



**Prospera**  
Família



**GOVERNO DO ESTADO  
DE SÃO PAULO**  
Secretaria de  
Desenvolvimento Social



## Quem pode participar?

Responsáveis de famílias:

- Com apenas um dos pais ou responsáveis presentes.  
Ex: mãe ou pai solteiro, viúva(o), avó/tia/irmão responsáveis pela família e outros.
- Com pelo menos um filho ou dependente de 0 a 6 anos.
- Com renda familiar mensal de até R\$ 210,00 por pessoa.
- Inscritos e com cadastro atualizado no CadÚnico.

Estão abertas as inscrições para a segunda edição do programa Prospera Família. Desenvolvido pela Prefeitura de Itanhaém, por meio da Secretaria de Assistência e Desenvolvimento Social em parceria com o Governo do Estado, a iniciativa tem como objetivo promover a autonomia e a mobilidade social, por meio do acesso ao mercado de trabalho e inclusão. As inscrições acontecem até o próximo dia 08 de novembro.

O projeto tem como público alvo famílias monoparentais, com crianças de 0 a 6 anos, que estejam em situação de extrema pobreza, ou seja, que possuem renda familiar de até R\$ 210 por pessoa, devidamente inscritos no CadÚnico. Para efetivar a inscrição, os interessados devem acessar o site do Bolsa do Povo, no link <https://www.bolsadopovo.sp.gov.br/>.

**INSCRIÇÕES ABERTAS  
DE 31/10 A 08/11**  
no site do Bolsa do Povo, na  
opção do Programa Prospera Família:  
[www.bolsadopovo.sp.gov.br](http://www.bolsadopovo.sp.gov.br)



**i PARA MAIS INFORMAÇÕES:**

Procure o serviço de assistência social de seu município

Nesta edição serão formadas 07 turmas, com 80 vagas cada. Na oportunidade, todos receberão mentoria, capacitação, incentivo financeiro e apoio emocional aos chefes de famílias monoparentais com pelo menos um filho de zero a seis anos.

Os beneficiários do programa participarão ainda de um ciclo de formação pessoal em empreendedorismo e geração de renda, com objetivo de inclusão produtiva e mobilidade social. O prospera família acontecerá em média duas vezes por semana, com encontros em grupos, e duração média de 02 horas por atividade.

Para maiores informações, entre em contato com o Centro de Referência da Assistência Social (CRAS) mais próximo da sua casa, ou com a Central de Proteção Social Básica, pelo telefone (13) 3427 3358, das 12 às 17 horas.

# “PRAIA VIVA – OCEANO LIMPO” VISA DIMINUIR POLUIÇÃO E LIMPAR AS PRAIAS



## CONCIENTIZAÇÃO

- Placas e lixeiras serão instaladas em todas as praias do Município

Com o objetivo de diminuir a poluição do oceano com ações de educação ambiental e gestão, a Prefeitura de Itanhaém, por meio da Secretaria Planejamento e Meio Ambiente, realiza o projeto “Praia Viva – Oceano Limpo”. Recém-estruturado, a iniciativa é desenvolvida em quatro linhas de ações diferentes dentro da área de praia.

As ações serão as seguintes: “Educando para Praia e Oceano”, “Educando com a Limpeza de Rios e Mangues”, “Abordagem para Educar” e “Educando para o Pescador”.

No projeto, serão instaladas 175 lixeiras ecológicas duplas, orgânico e reciclável em toda a extensão da orla da Cidade, do Loty ao Gaivota, além dos seguintes pontos: Cachoeira Três Quedas, Morro do Paranambuco, Gruta Nossa Senhora de Lourdes, Alameda Emídio de Souza, Pier do Guaraú e Baixo.

Além disso, entre as ações está a limpeza de rios e mangues por meio de saídas embarcadas e promover a conscientização da população ribeirinha e de alunos da Rede

Municipal de Ensino, por meio de visitas às escolas e eventos abertos à população. Também será trabalhada a comunicação visual intensiva com o objetivo de sensibilizar a população.

Haverá ainda a abordagem a embarcações de turismo que adentram nos rios e saem para o mar, além de ações de conscientização ambiental nas marinas de forma a atingir não só os estabelecimentos como também os usuários de embarcações. Os pescadores também receberão ações de educação ambiental.

O secretário de Planejamento e Meio Ambiente, César Augusto de Souza Ferreira, destaca a importância de iniciativas como esta. “Com as ações de educação ambiental e a instalação de equipamentos como lixeiras ecológicas e totens com informações, esperamos conscientizar moradores e turistas sobre a importância de preservarmos nosso maior patrimônio que são as nossas praias, rios e os recursos naturais”.





## SECRETARIA DE ADMINISTRAÇÃO

### EDITAL DE CONVOCAÇÃO Nº. 62/2022

A PREFEITURA MUNICIPAL ESTÂNCIA BALNEÁRIA DE ITANHAÉM, Estado de São Paulo, CONVOCA o candidato relacionado abaixo para comparecer no dia 16/11/2022 para Ciência da Convocação no Departamento de Recursos Humanos (Prefeitura Municipal de Itanhaém), localizado na Avenida Washington Luiz, 75 - Centro, no horário das 09:00 às 12:00 e 13:00 às 16:00.

A entrega da documentação e resultados dos exames médicos devem ocorrer no prazo máximo de até 30 (trinta) dias contados da Ciência da Convocação, isto é, até dia 15/12/2022.

A perda do direito a nomeação ocorrerá caso o candidato não atenda a data da Ciência da Convocação e as exigências discriminadas no capítulo 15. DA NOMEAÇÃO, conforme Edital nº 001/2017.

#### CARGO: ELETRICISTA

NOME	DOCUMENTO	CLASSIFICAÇÃO
SIDCLEYSON ALVES BRITO	41886442-1	08

Itanhaém, 01º de novembro do ano de 2022.

GILBERTO ANDRIGUETTO JUNIOR

Secretário de Administração

### EDITAL DE CONVOCAÇÃO Nº. 63/2022

A PREFEITURA MUNICIPAL ESTÂNCIA BALNEÁRIA DE ITANHAÉM, Estado de São Paulo, CONVOCA o candidato relacionado abaixo para Ciência da Convocação no dia 16/11/2022 no Departamento de Recursos Humanos (Prefeitura Municipal de Itanhaém), localizado na Avenida Washington Luiz, 75 - Centro, no horário das 09:00 às 12:00 e 13:00 às 16:00.

A entrega da documentação e resultados dos exames médicos devem ocorrer no prazo máximo de até 30 (trinta) dias contados da Ciência da Convocação, isto é, até dia 15/12/2022.

A perda do direito a nomeação ocorrerá caso o candidato não atenda à data estipulada para a Ciência da Convocação e as exigências discriminadas no capítulo 15. DA NOMEAÇÃO, conforme Edital nº 001/2017.

#### CARGO: TELEFONISTA

NOME	DOCUMENTO	CLASSIFICAÇÃO
GABRIELLA ALVES TORRECILLAS	42363093-3	21

Itanhaém, 01º de novembro do ano de 2022.

GILBERTO ANDRIGUETTO JUNIOR

Secretário de Administração

### EDITAL DE CONVOCAÇÃO Nº. 64/2022

A PREFEITURA MUNICIPAL ESTÂNCIA BALNEÁRIA DE ITANHAÉM, Estado de São Paulo, CONVOCA o candidato relacionado abaixo para Ciência da Convocação no dia 16/11/2022 no Departamento de Recursos Humanos (Prefeitura Municipal de Itanhaém), localizado na Avenida Washington Luiz, 75 - Centro, no horário das 09:00 às 12:00 e 13:00 às 16:00.

A entrega da documentação e resultados dos exames médicos devem ocorrer no prazo máximo de até 30 (trinta) dias contados da Ciência da Convocação, isto é, até dia 15/12/2022.

A perda do direito a nomeação ocorrerá caso o candidato não atenda à data estipulada para a Ciência da Convocação e as exigências discriminadas no capítulo 15. DA NOMEAÇÃO, conforme Edital nº 001/2017.

#### CARGO: AUXILIAR ESCOLAR

NOME	DOCUMENTO	CLASSIFICAÇÃO
ELZA SILVANO ORTIM	14892642-3	414
MARCOS FURTADO DOS SANTOS JUNIOR	54506499-5	415
MARCIA AMANTE DE CAMPOS	21930843-3	416
CLEBSON BARROS GALVAO	596364349-9	417
BIANCA CHAVES DE SOUZA	26753817-0	418

Itanhaém, 01º de novembro do ano de 2022.

GILBERTO ANDRIGUETTO JUNIOR

Secretário de Administração

### EDITAL DE CONVOCAÇÃO Nº. 75/2022

A PREFEITURA MUNICIPAL ESTÂNCIA BALNEÁRIA DE ITANHAÉM, Estado de São Paulo, CONVOCA o candidato relacionado abaixo para comparecer no dia 16/11/2022 para Ciência da Convocação no Departamento de Recursos Humanos (Prefeitura Municipal de Itanhaém), localizado na Avenida Washington Luiz, 75 - Centro, no horário das 09:00 às 12:00 e 13:00 às 16:00.

A partir da convocação citada acima, o candidato deverá entregar os documentos discriminados no item 13.5 do Edital nº 05/2019, dentro do prazo improrrogável de 02 (dois) dias úteis, isto é nos dias 17/11/2022 e 18/11/2022.

Para a realização do exame médico, o candidato deverá apresentar/entregar o resultado dos exames relacionados no Anexo V do Edital nº 05/2019, dentro do prazo de 30 (trinta) dias corridos a contar da data de ciência da convocação, isto é, até dia 15/12/2022.

A perda do direito a nomeação ocorrerá caso o candidato não atenda a data da CIÊNCIA DA CONVOCAÇÃO e as exigências discriminadas no capítulo 13. DA CONVOCAÇÃO, conforme Edital nº

005/2019.

#### CARGO: PROFESSOR SUBSTITUTO II - ÁREA DE LINGUAGENS E CÓDIGOS

NOME	DOCUMENTO	CLASSIFICAÇÃO
EVELYN NUNES SERAFIM	43764970	32

Itanhaém, 01º de novembro do ano de 2022.

GILBERTO ANDRIGUETTO JUNIOR

Secretário de Administração

### EDITAL DE CONVOCAÇÃO Nº. 76/2022

A PREFEITURA MUNICIPAL ESTÂNCIA BALNEÁRIA DE ITANHAÉM, Estado de São Paulo, CONVOCA o candidato relacionado abaixo para comparecer no dia 16/11/2022 para Ciência da Convocação no Departamento de Recursos Humanos (Prefeitura Municipal de Itanhaém), localizado na Avenida Washington Luiz, 75 - Centro, no horário das 09:00 às 12:00 e 13:00 às 16:00.

A partir da convocação citada acima, o candidato deverá entregar os documentos discriminados no item 13.5 do Edital nº 05/2019, dentro do prazo improrrogável de 02 (dois) dias úteis, isto é nos dias 17/11/2022 e 18/11/2022.

Para a realização do exame médico, o candidato deverá apresentar/entregar o resultado dos exames relacionados no Anexo V do Edital nº 05/2019, dentro do prazo de 30 (trinta) dias corridos a contar da data de ciência da convocação, isto é, até dia 15/12/2022.

A perda do direito a nomeação ocorrerá caso o candidato não atenda a data da CIÊNCIA DA CONVOCAÇÃO e as exigências discriminadas no capítulo 13. DA CONVOCAÇÃO, conforme Edital nº 005/2019.

#### CARGO: EDUCADOR DE CRECHE

NOME	DOCUMENTO	CLASSIFICAÇÃO
RAFAELA DA SILVA PINHEIRO	37414171	92
MERCIA RODRIGUES DE MELO	47031002	93
JULIANA RUBIA DA SILVA TONINI	47059129	94
LUCIANA APARECIDA RAMOS DOS SANTOS	40489817	95
RAYANNY JESSICA PEREIRA BESERRA	49049893	96
KARINE CRISTINE GARCIA DOS SANTOS	47645989	97
MARINARA SUELEN DOS SANTOS	49956775	98
KALIANE BENEVIDES DE OLIVEIRA	46648513	99

Itanhaém, 01º de novembro do ano de 2022.

GILBERTO ANDRIGUETTO JUNIOR

Secretário de Administração

### PROCESSO SELETIVO SIMPLIFICADO - EDITAL Nº 001/2022

CONVOCAÇÃO PARA A REALIZAÇÃO DO CURSO DE FORMAÇÃO DE GUARDA VIDAS TEMPORÁRIO - CANDIDATOS REMANESCENTES DO CONCURSO PÚBLICO Nº 001/2017

A PREFEITURA MUNICIPAL DE ITANHAÉM, Estado de São Paulo, CONVOCA os candidatos classificados do Concurso Público - Edital nº 01/2017, na função de Guarda-Vidas para realização do Curso de Formação de Guarda Vidas Temporário a ser ministrado pelo 1º Pelotão de Bombeiros Guarda Vidas de Itanhaém, Estado de São Paulo:

Função	Candidatos
Guarda-Vidas	Classificação nº 07 a 10

Para realizar o curso de formação de guarda vidas temporário, os candidatos remanescentes deverão se apresentar no posto do 1º Pelotão de Bombeiros Guarda Vidas de Itanhaém, Estado de São Paulo, situado na Avenida Governador Mário Covas Jr. nº 335 - Cibratel II, Itanhaém - SP, no dia 07 de novembro de 2022 às 07h00.

O Curso de Formação de Guarda Vidas Temporário será ministrado pelo 1º Pelotão de Bombeiros Guarda Vidas de Itanhaém, Estado de São Paulo, no período de 07 a 25 de novembro de 2022, de segunda a sexta feira, das 07h30min às 14h15min, sendo realizado 02 (dois) estágios complementares nos finais de semana, com duração de 06h40min cada, totalizando 40 horas semanais, nos termos do capítulo 7 do Edital de Abertura do Processo Seletivo - Edital nº 001/2022.

Prefeitura Municipal de Itanhaém, em 31 de outubro de 2022.

ADILSON MUNIZ DA SILVA

Presidente da Comissão do

Processo Seletivo

### EXTRATO DO TERMO ADITIVO

#### PROCESSO DE LOCAÇÃO 8651/1/2018

Contratante: Prefeitura Municipal de Itanhaém

Contratado: Irmandade Santa Casa de Misericórdia de Itanhaém, representada por Ildete Batista Lins de Souza.

Objeto: Prorrogação a locação de imóvel destinado a instalação da UBS B Artes, sito a Rua Ana Maria Martins Rivera nº 10, Jardim Corumbá, neste Município.

Valor Mensal: R\$ 6.956,52 ( seis mil novecentos e cinquenta e seis reais e cinquenta e dois centavos).

Prazo: 12 (doze) meses, iniciando em 22/10/2022.

Ficam ratificadas demais cláusulas e condições estipuladas no contrato original não especificadas por este Termo Aditivo.

SECRETARIA DE  
EDUCAÇÃO, CULTURA E ESPORTES

## PROCESSO DE ATRIBUIÇÃO/ANO LETIVO 2023

A PREFEITURA MUNICIPAL DE ITANHAÉM, por sua SECRETARIA DE EDUCAÇÃO, CULTURA E ESPORTES, nos termos do Decreto nº 4.381, de 06 de outubro de 2022 e Comunicado nº 271/2022, torna público a Classificação dos Professores no Processo de Atribuição de Classes/Aulas.

## PROFESSOR DE CRECHE

CLASS.	PROFESSORES	RC	D.N.	PONTUAÇÃO
1	EDITE ROSA DE FIGUEREDO	4896	25/06/1969	57,755
2	MARIA LUCIA DA SILVA	5480	21/09/1972	55,955
3	MARCIA MOREIRA COSTA	6875	28/12/1970	55,060
4	ANDREA CORREA	5611	16/08/1978	52,435
5	MARIA CRISTINA CALVO	6029	18/12/1958	50,320
6	ANA MARIA DOS SANTOS MOURA	6145	16/07/1960	47,867
7	CLAUDIA ADRIANA DE SOUZA	5890	27/06/1972	45,460
8	CRISTIANE CIDA MARINHO PINTO	6148	01/12/1974	44,635
9	LUCÉLIA ROSENDO DE LISBOA	6144	20/03/1968	44,417
10	ULÂIMA DIAS DA SILVA SERAFIM	13849	08/10/1978	43,700
11	CARMEN LUCIA VEIGA DE AQUINO DOMINISKI	13795	12/02/1979	37,870
12	VALDELICE APARECIDA DE ALMEIDA SILVA	14121	24/02/1980	34,345
13	SILMARA SENOR SOUSA	13893	18/10/1978	33,450
14	ANGÉLICA DE SOUZA SILVA ANTÔNIO	14111	12/02/1984	32,995
15	RENILDA NOBREGA DA SILVA	16786	10/09/1963	31,140
16	MARIA DE FATIMA DOS SANTOS CESAR	13889	10/08/1956	30,533
17	NANCY MARIANO DOS SANTOS	16012	20/02/1974	30,135
18	ROSANGELA PIRES RELICH	13846	13/05/1971	30,025
19	EDNA SOELI DE OLIVEIRA	16715	21/12/1975	29,830
20	ERIAN DANTAS DE OLIVEIRA (READAPTADO)	5897	23/12/1973	29,120
21	ELIZANGELA MARIA DOS SANTOS	15321	14/02/1979	28,972
22	GINA DOS SANTOS IMPEMBA	16714	03/11/1958	28,860
23	MONICA CRISTINA DA SILVA RAMOS	21899	11/04/1972	28,770
24	LARISSA DE LARA OLIVEIRA	18572	22/08/1985	28,710
25	CYNTHIA SALDANHA DE OLIVEIRA LIMA	18547	07/06/1975	27,985
26	CAMILA GABRIELE PAES PEDROSO	19062	27/03/1987	27,695
27	MARY ELLEN SALES DOS SANTOS	18616	10/10/1983	27,680
28	ANDRÉIA TEREZINHA DO PRADO	13847	01/02/1971	27,430
29	MARINA ROSA DA SILVA	20229	12/03/1967	27,165
30	MARIA CLAUDIA CARVALHO SANTOS	15721	12/10/1978	26,835
31	ROSEMARY SANTOS RIBEIRO	19061	13/07/1965	26,740
32	ANDRESA LIMA DE CASTRO	16787	08/08/1978	26,550
33	MARCIA REGINA RUGGERI ZEITOUNE	21813	04/09/1982	26,160
34	TEREZINHA BECARI RIBEIRO DIAS	21803	12/03/1972	26,135
35	ZULEIDE DOS SANTOS BONFIM	20483	15/07/1973	26,040
36	PRISCILLA OREJANA	15899	14/03/1985	25,985
37	MARIA ELIANE PEREIRA DA SILVA COSTA	13980	17/02/1974	25,835
38	ALINE CRISTIANE LUIZ	20215	05/08/1982	25,720
39	ELISABETE CRISTINA DE OLIVEIRA GIOPATO	18917	10/03/1973	25,455
40	ADRIANA VALLADA ANTÃO	19173	25/10/1963	25,415
41	BEATRIZ GAMA DE OLIVEIRA ALMEIDA	21810	16/05/1982	25,020
42	FLAVIA PRADO DA SILVA	18546	21/02/1976	24,990
43	CAMILA DA SILVA RODRIGUES	18548	22/08/1989	24,990
44	ROSANA CRISTINA RIBEIRO	18544	23/04/1962	24,985
45	ROBERTA VALENTE PEREIRA	19060	26/09/1978	24,978
46	NÁTALI GOMES RAMOS	18846	22/10/1985	24,845
47	EDNA RODRIGUES DE JESUS (READAPTADO)	14113	10/03/1975	24,825
48	DENISE APARECIDA RODRIGUES SILVA	19064	23/04/1986	24,695
49	ALINE DE FATIMA TOLEDO FERRO	19317	04/11/1980	24,330
50	ELIANE SOARES SANTOS	26706	17/04/1976	24,290
51	JÉSSICA CRISTINA SANT'ANNA DE AQUINO	21804	09/04/1992	24,095
52	KARINA GALVÃO DOS SANTOS CÉSAR	21805	29/03/1982	24,087
53	LARISSA MEIRA ALVES DOS SANTOS	20218	18/04/1988	23,975
54	IEDA GUTEVEIN FERNANDES PEREIRA	16806	15/06/1976	23,805
55	FABIANA SILVA DOMINGOS DE GODOY	19662	13/10/1974	23,795

56	ADRIANA PAIXÃO DE LARA	21809	28/10/1978	23,355
57	PRISCILA GUIMARÃES DE AVILA	18619	23/11/1982	23,115
58	LUCILENE APARECIDA DA SILVA COSTA	21806	12/05/1974	22,810
59	FRANKILANE SOARES DE SOUSA	15328	28/03/1982	22,783
60	MARCIA MARIA HELENO	21801	23/10/1978	22,765
61	MARIGLEIDE SOUSA DA COSTA	21802	03/07/1964	22,465
62	ELZA CRISTINE DA SILVA BARREIROS	19058	23/03/1981	21,878
63	KÁTIA CABRAL PEREIRA	19057	14/06/1972	21,695
64	DÉBORA PEREIRA CARRISQUE	20272	22/03/1990	21,325
65	EDVANIA DOS SANTOS	21882	16/12/1970	21,195
66	SANDRA MARIA MONTEIRO MESSIAS	21814	19/04/1955	20,580
67	ELAINE DE SOUZA AGUIAR	22881	26/02/1979	19,265
68	SIMONE GARCIA DA SILVA	22877	18/02/1985	19,230
69	DEBORAH VICENZI DE LIRA CABRAL	22880	07/09/1986	19,210
70	BENÍCIA NASCIMENTO DONNARUMMA	18823	11/07/1987	19,205
71	AMANDA DOS PASSOS BONIFACIO	18549	20/12/1984	19,120
72	DANIELA GARCIA DANIOTTI LEITE	21800	27/09/1977	18,927
73	PAULA ELISA FERRARI	6376	04/12/1968	18,400
74	AUREA ALIETE DA SILVA PAIAO	18637	28/08/1968	18,345
75	JESSICA ELLEN MARINHO SANTOS LIMA	26311	07/09/1991	18,080
76	LIDIANE ALVES MARCONDES	22923	30/04/1988	16,805
77	HELLEN CRISTINA SILVA	26698	29/06/1992	16,580
78	PRISCILLA SILVEIRA ANDRADE	22878	07/06/1982	16,363
79	LUIZA VALERIA ARAUJO SILVA	22965	30/10/1968	16,070
80	MONIQUE SILVA RIBEIRO	21808	11/12/1984	16,043
81	CÍNTHIA CÁSSIA MOURA MENDES	21812	02/05/1986	15,467
82	PRISCILLA BAUER ALVARENGA	26255	21/08/1979	15,368
83	VERA TEIXEIRA DE OLIVEIRA	26314	11/07/1971	14,020
84	JULIANA DA SILVA ALVES	26254	09/07/1990	13,755
85	JULIANA TINTO SANTOS	26308	26/08/1985	13,690
86	CINTIA MOREIRA DE PAULA	26317	05/04/1986	13,670
87	CHRISTIANE MENDES GIL	26348	18/10/1972	13,660
88	LUIZA MARIA PEREIRA DOS SANTOS	26508	04/10/1981	13,525
89	ANDREA GODKE	26510	08/10/1983	13,525
90	ALINE ALEXANDRE DA SILVA	22882	25/05/1980	13,512
91	CRISTINA FREITAS DO NASCIMENTO	26219	15/10/1987	13,198
92	ANA CLAUDIA VILLELA MACHADO DE AGUIAR	26934	14/01/1988	13,090
93	VANESSA MARTINS DA SILVA	26309	04/07/1981	13,068
94	ROSELI GONÇALVES	16807	03/11/1971	13,000
95	MICHELE REGINA TRESSINO	26260	16/08/1979	12,740
96	MARTA PEREIRA DE JESUS	26313	02/12/1980	12,690
97	ELIENAI BARBOSA MUNIZ	26318	14/01/1984	12,690
98	ROSANA MARIA CONRADO DA SILVA BRAGA	26307	23/03/1964	12,685
99	DAIANE CRISTINE DE JESUS LIMA MANCUSSI GUEDES	26315	26/04/1983	12,685
100	JANILY APARECIDA SILVA	26320	20/01/1982	12,670
101	VANILDA DE MENDONÇA TECCO	26312	07/08/1971	12,665
102	RENILDO MOURA FELIX	26347	16/12/1977	12,665
103	DAYSE MARA RIBEIRO CAPELLO	26351	08/05/1985	12,665
104	BRUNA LUIZA MENDES ROSA	26306	05/02/1991	12,650
105	FABRICIA TORRES DE SOUZA	26627	19/03/1978	12,525
106	MARIANA DE ANDRADE PINHEIRO PAGLIARINI	26509	03/09/1996	12,525
107	ELISÂNGELA SILVA DOS SANTOS	26705	21/04/1990	12,355
108	LENITA ALONSO ZANIBONI	26191	12/04/1989	12,343
109	LUCIANA MARIA MARINHO DIAS	26756	30/01/1984	12,225
110	ROSANA MARIA RODRIGUES MATHEUS DE FREITAS	26793	31/10/1967	12,180
111	AMANDA SIMÕES DOS SANTOS E SANTOS	26955	25/10/1991	12,010
112	MARIANA OLIVEIRA E OLIVEIRA	26504	04/12/1986	11,492
113	JOYCE CRISTINA SANTOS SILVA	26506	26/04/1994	10,468
114	VANESSA SANTOS COELHO (READAPTADO)	18759	17/09/1981	10,425
115	SARAH ROGERIA MOREIRA DE GODOY	27312	01/05/1983	9,900
116	MARINA DOS SANTOS SOUZA	26350	30/01/1993	9,810
117	MARCIA GALVÃO DOS SANTOS	26303	03/11/1987	9,737
118	JAQUELINE DA SILVA CAMARGO CRUZ	26349	26/09/1991	9,705
119	DANIELLA CAMPOS FERREIRA	26505	10/06/1974	9,695



120	GUARACY DE SOUZA PATUCCI GONÇALVES MARTINS	26310	14/08/1976	9,685
121	TATIANE MOREIRA	26316	19/11/1983	9,685
122	ANA LUCIA DA SILVA	26507	07/08/1985	9,520
123	JOELMA MIRIAM SILVA ARAUJO CARDOSO	26787	15/05/1982	9,200
124	NATÁLIA GRACIOLI CAMPOS CACIQUE	27283	26/07/1987	9,180
125	KARINA GOMES DA SILVA DOS SANTOS	26911	10/06/1991	9,150
126	MILLENA DA SILVA CASSIANO	27311	29/08/1991	7,658
127	KAREN CHAVES SOUZA DOS SANTOS GINOZA	27021	07/02/1991	6,150
128	MARCIO TSUYOSHI GINOZA	27022	07/12/1985	5,900
129	AGATHA MARIA PINHATT	27385	06/02/1992	4,940

Itanhaém, 31 de outubro de 2022.

VOLNEI DA SILVA

Diretor do Departamento de Educação

**PROCESSO DE ATRIBUIÇÃO/ANO LETIVO 2023**

A PREFEITURA MUNICIPAL DE ITANHAÉM, por sua SECRETARIA DE EDUCAÇÃO, CULTURA E ESPORTES, nos termos do Decreto nº 4.381, de 06 de outubro de 2022 e Comunicado nº 271/2022, torna público a Classificação dos Professores no Processo de Atribuição de Classes/Aulas.

**PEB I**

CLASS.	PROFESSORES	RC	D.N.	PONTUAÇÃO
1	JOELMA CARNEIRO DIOGO HERGERSHEIMER	4067	01/06/1974	68,675
2	CRISTIANE DOS SANTOS GOMES	3870	22/11/1972	65,775
3	MARIA CRISTINA PEREIRA SANTOS JESUS	4554	09/11/1971	62,165
4	JOSANA CAMPOS BASTOS	4381	20/10/1974	60,885
5	LINDINALVA CÍCERO CLEMENTE	4420	08/08/1973	60,770
6	ANA MARA LUZ	4387	06/02/1974	60,715
7	PATRICIA MARA PRATES POLTRONIERI	4409	06/12/1972	59,345
8	ELENI NITOLE (READAPTADO)	2648	27/10/1966	58,310
9	JOSEFA DE SOUZA SILVA	5724	30/06/1973	57,130
10	LUCINEI PEREIRA DOS SANTOS JESUS	5246	11/05/1975	57,010
11	CATHARINI CLARA DE PROENÇA RAMOS	5202	14/01/1970	56,895
12	ROSELI DA MOTTA OLIVEIRA	5770	28/08/1968	54,665
13	LUCIANA DE SOUZA BARBOSA	6732	04/03/1973	54,240
14	JUVANETE SILVA BRAGA ALVES	6634	22/05/1973	53,580
15	ROSELI APARECIDA VITORINO	6129	05/10/1971	53,385
16	SILVANA DA SILVA CRUZ	6654	04/12/1976	53,310
17	FABIANE JEONARA SCHREINER DE AZEVEDO	6656	04/09/1977	51,530
18	CRISTIANE FRAZÃO DE OLIVEIRA RODRIGUES	6113	22/06/1978	50,540
19	ANA PAULA PIRES DA SILVA JESUS	6111	02/03/1977	50,520
20	VERA LÚCIA IRENE XAVIER LÚCIO	6132	12/12/1969	50,330
21	REGINA BELARMINO DIAS	6935	21/01/1968	49,310
22	ANDRÉIA JUSTINO DE MATOS OLIVEIRA ALVES (READAPTADO)	4582	20/06/1974	49,060
23	SIMONE MADALENA HILÁRIO	6791	14/07/1974	48,095
24	JOSE BONIFACIO DE FREITAS NETO	7923	28/04/1976	47,175
25	LUCIANA LIMA DE OLIVEIRA	6364	12/04/1977	46,652
26	CRISTIANA LOPES PINHEIRO	6946	11/12/1978	46,360
27	FERNANDA SILVEIRA DA SILVA	6923	21/02/1979	45,255
28	PATRICIA APA. MENDES AFONSO	7924	30/12/1979	45,085
29	ALINE DE SOUZA RICARDO CARREIRA	7910	07/08/1979	44,085
30	MARIA INES MENDES AFONSO TORRES	7938	22/12/1975	44,040
31	ROBERTA MENDES AFONSO	7970	11/06/1978	43,995
32	ELIZABETH HANNELORE SCHMIDT	7926	07/02/1961	43,688
33	GABRIELA BUENO FONSECA	16792	05/02/1976	42,735

34	MARLI DE MORAES BRAZ	7927	11/07/1964	41,085
35	JANAINA VIANA RIBEIRO DOS SANTOS	15320	28/12/1979	38,375
36	KARLA STANCO (READAPTADO)	6118	08/06/1971	37,380
37	SIMONE SIQUEIRA DE SOUZA	16812	24/07/1967	34,130
38	CATIA SILVA PARREIRA	16934	02/11/1969	32,920
39	PATRICIA APA. MENDES AFONSO	20252	30/12/1979	32,325
40	CLAUDIA VERARDI	20216	07/08/1974	32,265
41	PRISCILA SANTIM CORREA DE CASTILHO	20217	19/12/1982	32,060
42	ALDENIR SANTOS DA SILVA	20224	03/10/1981	31,940
43	DENISE DA SILVA	15351	10/03/1973	30,085
44	PRISCILA DE SOUZA BATISTA CAIXEIRO	20428	06/12/1981	28,360
45	BRUNA DO NASCIMENTO	25813	24/05/1987	27,240
46	SAMANTA KARTANAS TORRES	20219	12/02/1976	27,185
47	SANDRA CRISITINA VIEIRA (READAPTADO)	6649	24/02/1969	26,355
48	SILVANA APARECIDA PEREIRA	18542	04/04/1964	25,825
49	SONIA CRISTINA DE OLIVEIRA	18504	04/07/1967	25,650
50	ALESSANDRA VIANNA CONCEIÇÃO	23652	04/10/1974	25,080
51	ROSIMAR ALMEIDA DE SOUZA LOPES	5237	06/01/1973	24,975
52	ROSELI FELIX DE LIMA	18543	03/10/1978	24,965
53	ELAINE PRISCILA DOS SANTOS FALCÃO	19054	31/03/1990	24,660
54	ELISÂNGELA MORAN LEÃO JANEIRO	18627	14/10/1979	21,950
55	SIMONE LESTON DA SILVA	18663	29/05/1970	21,397
56	ALICE SIMMONS SILVA	23831	03/05/1977	21,112
57	TAIS MIRANDA DE SOUZA PINTO	24948	12/12/1978	20,880
58	ALEXANDRE BATISTA DO PRADO SOBRINHO (READAPTADO)	20242	09/03/1984	20,475
59	SIMONE DE ANDRADE	24952	12/03/1973	20,035
60	MARIA DELMA MOREIRA DA CRUZ	23830	12/06/1971	19,718
61	MICHELE CRISTINA KREUZ GOMES	22468	15/11/1983	19,515
62	GABRIEL GOMES CARDOSO	17321	15/03/1989	19,510
63	MARIA CÉLIA LIMA SOUSA MAIORANO	23653	02/05/1974	19,285
64	ANA PAULA MAGRI DA SILVA	23649	24/11/1982	19,285
65	ELAINE CRISTINA CAMPOS LIMA	24943	15/06/1973	19,045
66	CAROLINA RODRIGUES IANEZ ABBRUZZESE	25423	11/02/1985	18,910
67	GUACYRA ROSSETO DIAS	22927	05/01/1981	18,695
68	CAROLINA SOUZA GARCIA	25812	20/01/1989	18,695
69	HELLEN CRISTINA SILVA	18631	29/06/1992	18,680
70	FABIULA JEANICE SCHREINER	23650	14/08/1984	18,670
71	ERIKA SANTOS SEIXAS	26857	30/12/1974	18,390
72	SIMONE CRISTINA DE MELO	26855	16/03/1974	18,155
73	ANA CRISTINA MARSURA DE OLIVEIRA	22473	26/10/1969	18,090
74	FERNANDO DE LARA LOPES	24944	28/02/1989	18,090
75	CRISTINA APARECIDA PIRES	23707	01/06/1977	17,645
76	ELDER FABIO TITO DE MENDONÇA	24941	14/03/1976	17,415
77	THAIS RODRIGUES HAIBA VIEIRA	24951	15/07/1988	17,315
78	RENATA SODRÉ DA COSTA	25520	25/07/1981	17,305
79	SUELEN FARIAS DA SILVA	25801	15/04/1987	17,125
80	CAMILA COSTA MEDEIROS DOS SANTOS	24949	09/11/1991	16,875
81	JULIANA FERREIRA DOS SANTOS	26854	10/09/1983	16,850
82	ADRIANA GONÇALVES DOS SANTOS RIBEIRO	25373	03/09/1981	16,720
83	CICERA MARTINS VIEIRA	25806	26/06/1978	16,575
84	RONALDO ROQUE DOS SANTOS	22469	14/10/1981	16,485
85	CRISTIANE MARIA PORTELLA GARBIN	25911	20/03/1975	16,415



**TAMPINHA  
SOLIDÁRIA**



Colete as  
Tampinhas

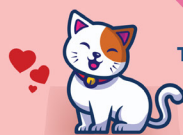

Leve ao  
Fundo Social

**FUNDO SOCIAL DE  
SOLIDARIEDADE**

TEL: (13) 3427-5068/3426-9907

Os bichinhos  
ficam felizes



A tampinha vira:  
ração  
remédio  
castração

**SABE AQUELA TAMPINHA  
DA GARRAFA QUE VOCÊ  
IRIA JOGAR FORA?**

Agora você pode doá-las para  
ajudar no bem-estar dos  
bichinhos de nossa cidade.



PREFEITURA DE  
**ITANHAÉM**



86	MARINA ANGÉLICA DE AZEVEDO	22470	12/03/1986	16,305
87	CHYMENES MONALISA BRASILIANO OLIVEIRA	25530	30/05/1985	16,255
88	MARIA FERNANDA BANZATTO	24950	25/06/1980	15,990
89	MARY ELLEN DE SALES SANTOS E SANTOS	25383	10/10/1983	15,785
90	DEIVIANE DE FÁTIMA MARTINS	22471	25/07/1980	15,295
91	HELENA RODRIGUES VILLELA MACHADO	25517	19/07/1965	15,270
92	ROSANA RIBEIRO DO CARMO RAMOS	26869	21/04/1975	15,255
93	DEBORA BARBOSA BRANDÃO	26863	12/06/1991	15,220
94	VÂNIA GOMES MARTINS DA SILVA	25429	07/03/1970	14,815
95	SORAIA OLIVEIRA	23851	04/02/1985	14,665
96	ELAINE CRISTINA NASCIMENTO CERQUEIRA	26862	19/03/1986	14,650
97	LUCIANA PRADO DA SILVA	24947	02/09/1977	14,542
98	ANA PAULA DE JESUS BELISÁRIO	25404	21/12/1977	14,290
99	FERNANDA CRISTINA RIBEIRO SILVEIRA	25802	02/09/1982	14,115
100	REGINA MARIS NATAL DA CRUZ	25808	29/08/1973	14,050
101	BÁRBARA APARECIDA BARRADAS MAGALHÃES	25800	15/10/1985	14,050
102	RENATA DO AMARAL FREITAS	25804	18/11/1975	14,045
103	ELAINE DE FATIMA SOUZA	25810	02/06/1976	14,045
104	LUCIMARA SALES CALDEIRA	25799	19/12/1983	14,045
105	DEBORA PEREIRA CARRISQUE	25882	22/03/1990	13,910
106	CLAUDIA ROBERTA ESTEVAM	26866	22/10/1983	13,225
107	JULIANA DE LARA BILLER	25803	26/12/1981	13,123
108	NILDA PAES ALVES	26856	16/10/1974	12,230
109	ISABEL FERREIRA DA SILVA MATANO	26860	19/12/1982	12,230
110	MARIA APARECIDA CRUZ PEREIRA	26850	16/12/1966	12,215
111	MAIDA CARMONA RAMOS	25858	06/06/1983	12,050
112	PRISCILA REGINA SOUSA RONQUI	25538	18/10/1979	11,865
113	JACQUELINE RODRIGUES DA SILVA RIBEIRO	25811	17/01/1989	11,620
114	CLEIDIOMAR PEREIRA DA SILVA	25805	23/09/1983	11,562
115	ROSANE ANA DE NOVAIS SILVA	27650	10/01/1979	9,100
116	FRANCINE ZANI BOSNICH ROSE	28133	26/02/1984	5,330

Itanhaém, 31 de outubro de 2022.

VOLNEI DA SILVA

Diretor do Departamento de Educação

### PROCESSO DE ATRIBUIÇÃO/ANO LETIVO 2023

A PREFEITURA MUNICIPAL DE ITANHAÉM, por sua SECRETARIA DE EDUCAÇÃO, CULTURA E ESPORTES, nos termos do Decreto nº 4.381, de 06 de outubro de 2022 e Comunicado nº 271/2022, torna público a Classificação dos Professores no Processo de Atribuição de Classes/Aulas.

#### PEB II

CLASS.	PROFESSORES	RC	D.N.	PONTUAÇÃO
1	CRISTIANE PEREIRA SANTOS NOVAIS	4078	23/03/1974	62,630
2	MARTA MARIA GOLZ SILVA	4226	08/05/1974	62,285
3	MARIANA RAMIRO DA SILVA	4587	26/07/1973	62,175
4	IVANY DOS SANTOS CABRAL PEREIRA	6122	13/05/1960	58,285
5	ARNALDO ARAÚJO DE ASSIS	5823	12/02/1968	56,820
6	SORAYA RODRIGUES SALES	6639	02/04/1977	56,700
7	KILZA ROBERTA ASSUNÇÃO MONTEIRO	5236	19/10/1976	55,352
8	MARCIA LOUZADA DA COSTA	7498	23/10/1971	55,065
9	NOÊMIA SANTANA FERREIRA	6127	08/11/1959	53,525
10	DEBY CONCEIÇÃO CHAGAS PONTES	5849	08/12/1973	52,540
11	ADRIANA ROSCIA DOMENES	6629	03/09/1975	51,715
12	KATE MARTINHA CUNHA	6646	22/09/1978	51,700
13	SARA PEREIRA RUFINO MAZZEI	6652	27/05/1978	51,665
14	FABIULA CAVALHEIRO BERTI	6659	21/02/1979	51,655
15	RENATA GALVÃO PENNA	7172	28/12/1976	51,580
16	LUCIANE PEREIRA DE SOUZA	6872	29/05/1974	51,525
17	ROSELENE BERLAMINO DIAS	7191	09/04/1975	51,295
18	ROSELENA APARECIDA DOS PASSOS	6631	30/01/1970	49,963
19	JANAINA LOPES FREZARIN FULONI	14023	06/10/1976	49,745
20	EDILZA DIAS DE BARROS	6664	28/05/1965	49,667
21	VASHNEE AUGUSTO REGIS DOS SANTOS	5821	23/02/1969	49,210
22	ROSEMARY BELARMINO DIAS	7496	06/10/1972	49,140
23	FABRISA SALES CAVALCANTE GOMES	14115	23/12/1975	49,060
24	ARISA PIO RODRIGUES	6635	04/11/1972	48,685

25	ANGELA DA SILVEIRA CAMPOS	7156	23/10/1969	48,620
26	KÁTIA CILENE DE OLIVEIRA	7193	21/09/1968	48,070
27	TATIANA SILVA TREVIZAN	7192	27/07/1975	48,070
28	ANA MARIA ALVES PEREIRA	7169	08/06/1974	48,065
29	MICHELLE PASSOS DOS SANTOS LOPES	7166	10/06/1981	48,040
30	SILVANA LUCAS TEIXEIRA	7154	29/08/1979	48,025
31	TAMARA PRISCILA PITCELLA	7497	25/11/1977	47,825
32	ROSELENE PIRES CORBETTA BARRETOS	7499	13/03/1972	47,815
33	LUCIANE NUNES DE CARVALHO	7493	03/10/1974	47,790
34	LUCIANA DIAS ARANTES	7492	21/03/1973	47,675
35	ROSELI DELMIRO DA SILVA SCHNEIDER	7161	08/08/1977	46,615
36	ANDRÉIA DA SILVA REBOUÇAS	14043	14/09/1974	46,315
37	ROSANA MOTA RAMIREZ GUERRA	7505	06/08/1979	46,255
38	GECYARA ALVES DE CARVALHO	7167	09/01/1971	46,225
39	ARIANE DOMINISKI RIBEIRO DA SILVA	7173	10/04/1980	46,070
40	KÁTHYA EDILEINE VIDAL DO COUTO	6915	06/03/1967	45,575
41	MERI PIRES DA ROCHA BATISTA	7188	13/08/1980	45,340
42	ROBERTA GALVÃO PENNA	7162	19/10/1979	45,055
43	ERIKA BAJGAR RIVERA DUARTE	7157	20/10/1969	45,040
44	APARECIDA PEREIRA DE OLIVEIRA	7178	03/01/1977	44,885
45	CLAUDINEICE ALVES DOS SANTOS	7488	01/10/1975	44,648
46	BARBARA MIRANDA POLICÁRPIO	13822	16/03/1975	44,390
47	GEANE LOPEZ PIORNOS BORÉ	7508	06/10/1964	44,290
48	REGINA TAVARES ZACHMEISTER	7971	28/11/1970	43,995
49	ÉRIKA PATRICIA VECCI	6630	26/12/1972	43,885
50	LUANA BORTOLOTTI (READAPTADO)	7489	25/04/1979	43,720
51	MONICA DE SOUZA (READAPTADO)	14090	08/07/1968	43,700
52	SONIA CRISTINA DE OLIVEIRA	13873	04/07/1967	43,615
53	FABIANA ZANARDI FREITAS	13859	14/12/1979	43,385
54	JOSIANE APARECIDA DE OLIVEIRA LIMA FERREIRA	16722	30/12/1972	43,290
55	ADRIANA MORAES BRAGA	7171	11/05/1977	43,085
56	AUREA SILVANO DOS SANTOS SOARES	7175	20/01/1982	43,065
57	CLAUDINEIA APARECIDA LUSTOSA	7155	23/08/1973	43,060
58	ROSE DE CASTRO ROCHA	7537	21/09/1962	41,450
59	MAGALI MARIA ZACH	14064	11/04/1974	40,805
60	YARA MARCIA CARRIEL RIBEIRO PINTO	15308	16/03/1967	40,755
61	FLAVIA ALVAREZ FAGUEIRO	7502	13/11/1973	40,210
62	LEIDE CRISTINA FERREIRA DE OLIVEIRA	7500	12/03/1978	40,200
63	ALDENIR SANTOS DA SILVA	14132	03/10/1981	40,110
64	PATRICIA AMBRÓSIO VECCI	14009	17/01/1979	40,005
65	RENATA SANCHES NASCIMENTO MONTEIRO	13860	17/10/1977	39,480
66	SAMANTA KARTANA TORRES	14010	12/02/1976	39,405
67	ELENI GARCIA DE OLIVA	13865	09/12/1976	39,080
68	ANA CRISTINA DE OLIVEIRA SOUZA	20226	28/12/1972	39,050
69	ANTONIA DOS SANTOS SILVA	15319	07/10/1966	38,970
70	SELENE REIS	16724	10/11/1972	38,900
71	LUCINETE LIMA DE SOUZA	14040	09/10/1966	38,850
72	GILVANIA DOS SANTOS CONCEIÇÃO	14024	30/06/1982	38,735
73	RENATA APARECIDA BARROSO DANIEL	7196	24/04/1979	38,700
74	RITA DE CASSIA DORNELLAS BALDUIN	14028	22/11/1984	38,495
75	KAREM VIDAL	14038	25/02/1966	38,415
76	PRISCILA CRISTI DIOGO	14022	24/01/1976	38,235
77	MARIA CONCEIÇÃO SIMÕES DIAS	7932	08/12/1964	38,075
78	ANA PAULA CHAVES DA SILVA AGUIAR	14069	13/04/1978	37,960
79	DAVID DOS SANTOS DIAS	7441	31/03/1979	37,735
80	FABIANA RODRIGUES ANTÍQUERA	7491	06/07/1972	37,610
81	MARLENE CARRARO MUCSI	14019	30/09/1963	36,930
82	EDNA MUNIZ DE LIMA	13798	22/07/1972	36,845
83	CLAUDIA ROBERTA ESTEVAM	13817	22/10/1983	36,730
84	PATRICIA IDEA PEDRO ARAUJO	14160	29/12/1981	36,635
85	NATÁLIA CAROLINA ANTONIO GARZIN	13868	04/06/1987	36,505
86	REGINA TAVARES ZACHMEISTER	14066	28/11/1970	36,315
87	MARCIA REGINA FELIX ARAUJO	20254	09/06/1981	36,165
88	ANA MARIA MONTEMOR	18497	24/09/1954	35,960
89	JULIANA DOS SANTOS SILVA MESSIAS	14137	30/03/1985	35,930



90	ROSELENE BELARMINO DIAS	20345	09/04/1975	35,855
91	BARBARA MARGARETE MIGUEL	14018	25/02/1963	35,725
92	IZAURA CARLOS DE BRITO	20346	01/03/1976	35,510
93	MARLI MARTINS SIQUEIRA	13984	30/09/1974	35,055
94	REGIANE MARA TASSINARI	14036	01/01/1969	34,825
95	SILVIA VALÉRIA CERATO	14033	20/09/1968	34,550
96	JEANNIE DOMINISKI LUZ	13804	03/09/1971	34,535
97	MARIA VANESSA MUNIZ	14056	25/11/1984	34,415
98	INAURA AMANCIO CLEMENTE	24958	22/10/1974	34,395
99	ADRIANA CABRAL PASTORI	14151	20/04/1975	34,260
100	MONALIZA MICHELI DE SOUZA PESTANA MENDES	18432	29/03/1980	34,260
101	TÂNIA REGINA CLAUDINO FONSECA DE ALMEIDA	18437	01/07/1963	34,115
102	MARIANGELA DE BRITO PEREIRA UMEHARA	20230	29/01/1981	33,745
103	SILVIA HELENA RIBEIRO DE SOUZA	14034	05/03/1968	33,640
104	PRISCILA DE SOUZA BATISTA CAIXEIRO	14141	06/12/1981	33,600
105	ELIANE GARCIA SANTOS	14114	14/08/1975	33,565
106	GISELE ASSIS DE OLIVEIRA	18514	11/02/1977	33,540
107	ALINE DE SOUZA RICARDO CARREIRA	13867	07/08/1979	33,445
108	GISLAINE APARECIDA DE OLIVEIRA	14136	02/12/1984	33,440
109	DENISE CRISTINA OLIVEIRA DA SILVA	13816	23/06/1982	33,425
110	PALOMA PRADO DA SILVA	14079	27/05/1987	33,390
111	MARIA DE FATIMA AUGUSTO FERREIRA	14081	25/04/1967	33,350
112	ALINE DA SILVA DE FREITAS	18491	15/10/1982	33,335
113	LYZANDRA DE CAMARGO	14035	27/03/1976	33,330
114	ARIANE STANCHI	14013	14/05/1982	33,330
115	MÁRCIA ALMEIDA MOREIRA TEIXEIRA	14169	24/08/1984	33,295
116	ELIANE MARIA RIBEIRO DA COSTA	23704	05/04/1964	33,020
117	PATRICIA BERTELLI	13872	30/09/1979	32,775
118	FABIULA JEANICE SCHREINER	18513	14/08/1984	32,500
119	ALESSANDRA PEREIRA SILVA	14014	25/09/1974	32,150
120	VALDIRENE FERNANDES DOS SANTOS	18439	19/04/1979	31,875
121	ARLIETE APARECIDA VIGNOLI (READAPTADO)	13992	06/03/1958	31,560
122	VALDIRENE BARBOSA SILVA DOS SANTOS	18438	08/01/1971	31,535
123	VANESSA LEITE DE OLIVEIRA CARLI	15315	03/08/1986	31,285
124	ROSELI DELMIRO DA SILVA SCHNEIDER	20243	08/08/1977	31,270
125	RENATA DE ALMEIDA SOUZA	14142	03/04/1982	30,928
126	CLARICE GONÇALVES MUNIZ	18500	06/01/1956	30,720
127	ROSEMARY DA CÂMARA LEAL NAKAGAKI (READAPTADO)	7185	01/11/1966	30,653
128	NEREIDE AMORIM GOMES CARDOSO	25428	01/04/1965	30,610
129	MÉRIN DOS SANTOS MOREIRA BARROS	18431	20/01/1986	30,545
130	ANDREZA ERUSKA LOURENÇO DA SILVA	13909	02/09/1983	30,535
131	SUELEN SILVA DE ARAÚJO	15336	21/01/1987	30,497
132	MARIA JANDIRA DE CASTRO MAROPO PEREIRA DOS ANJOS	13871	10/08/1961	30,445
133	MARIA ISABEL MAESTRO BARBEIRO	18519	10/11/1956	30,425
134	LILIANE MORAES DA SILVA	27652	01/11/1986	30,410
135	RAQUEL ARNALDI SERVILIERI GONÇALVES	14017	22/03/1980	30,405
136	LUCIANA APARECIDA OLIVEIRA PARRAS DOS SANTOS	16805	17/07/1975	30,270
137	SIMONE CARREIRA FERREIRA	26899	22/04/1970	30,165
138	ROSEMARY BELARMINO DIAS	16725	06/10/1972	29,820
139	MARIA CÉLIA LIMA SOUSA MAIORANO	18639	02/05/1974	29,590
140	GRACIELI DEÓ DE LARA	18515	26/09/1981	29,545
141	MARTA ANDRÉA ROSSI (READAPTADO)	6644	09/05/1970	29,520
142	ROBERTA GALVÃO PENNA	18434	19/10/1979	29,465

143	LAUDICÉIA MARIA MARTINS DURAN	16796	25/08/1971	29,445
144	CARLA FERNANDA VILELA COSTA	14112	26/02/1978	28,920
145	ALINY MARÇAL DE OLIVEIRA SOUZA PIRES	15338	18/02/1986	28,920
146	MONICA REGINA SILVA (READAPTADO)	14140	25/05/1978	28,880
147	LUCILENE ROSA IRMÃO DE ANDRADE	13854	07/08/1978	28,475
148	MARGARETE DE FÁTIMA ARAUJO	14008	16/07/1968	28,400
149	VIVIAN PEDRO MARTINEZ	18441	16/10/1984	28,180
150	KARINY TIEMI NAKAMURA RAMIREZ	18517	31/10/1984	28,125
151	DOUGLAS MATHIAS FONTES	13985	21/10/1979	27,970
152	DANIELA DOS SANTOS AQUINO ROSA	20259	09/05/1976	27,815
153	FLÁVIA MARIA DOS SANTOS	13855	22/04/1977	27,425
154	ÉRIKA PATRICIA VECCI	13869	26/12/1972	27,290
155	MARIA CECÍLIA MENEZES ZAMBELLI	22496	27/09/1985	26,795
156	CLÉLIA MARIA SABINO	18512	09/01/1962	26,715
157	JULIANA DE LARA BILLER	22498	26/12/1981	26,492
158	DENISE HELENA PEREIRA DOS SANTOS	20343	29/09/1980	26,100
159	ANA CLAUDIA DE MORAES	18493	24/03/1969	25,933
160	LEANDRA DO CARMO COSTA	18518	26/02/1978	25,875
161	GRACIANY DINIZ LOPES	13858	04/06/1973	25,315
162	MONICA FERNANDES DE SOUZA DA SILVA	14031	15/01/1967	25,045
163	VALÉRIA CONSOLI MECCHI	24963	28/11/1967	24,705
164	CLEIDE PEREIRA ALVES	22492	12/11/1979	24,460
165	VALÉRIA CAVIQUIOLI MARTINS	23834	21/09/1967	24,445
166	SILVANA LOPES OLIVEIRA GRATHAN	22482	11/04/1976	23,850
167	ANA PAULA PINTO	26904	02/09/1978	23,615
168	DENISE DA SILVA	20222	10/03/1973	23,185
169	ESMERALDA BRAZ DE OLIVEIRA (READAPTADO)	13912	02/10/1948	22,870
170	JUSSARA CHAVES COSTA DOS SANTOS	20214	17/08/1980	22,603
171	MARIA DE FÁTIMA AUGUSTO FERREIRA	26882	25/04/1967	22,595
172	FLAVIA MARTINS DE MEDEIROS CAMAÇUTE	23710	11/10/1980	22,385
173	VITOR ESTANISLAU WISOCKI MUCSI	26892	22/07/1965	21,560
174	TAMARA LUCIA DO NASCIMENTO DOMINGUES	18436	22/06/1981	21,505
175	ANA LÚCIA PEREIRA	18495	08/01/1969	21,492
176	FABIANA DE LIMA MARQUES	26895	18/04/1978	21,465
177	RENATA QUEIROZ DA SILVA	22475	15/09/1982	21,170
178	DEIVIANE DE FÁTIMA MARTINS	22502	25/07/1980	21,105
179	ALINE PACHECO RIBEIRO	25518	07/04/1989	20,900
180	MARCIA DE FATIMA FRANÇA COIMBRA	25814	12/04/1966	20,580
181	SYLENE SCIÊNCIO	22488	13/05/1968	20,520
182	DANIELA MARTINES GONÇALVES	22485	16/01/1979	20,520
183	JANAINA CATHARINA SILVA DOS SANTOS	22483	19/09/1979	20,520
184	MARINA ANGÉLICA DE AZEVEDO	22501	12/03/1986	20,520
185	TATIANE MENDES	22474	17/04/1984	20,505
186	SIMONE DE ANDRADE	24970	12/03/1973	20,025
187	LUCIANA ROSA PEREIRA	25519	04/04/1980	19,975
188	BEATRIZ GAMA DE OLIVEIRA ALMEIDA	25900	16/05/1982	19,900
189	ARMINDA KELLY DE ARAUJO	25899	13/07/1983	19,835
190	MARILEIDE BRISOLA	22493	21/01/1974	19,515
191	GISELY MARTINS TELES DE AGUIAR	22500	02/06/1981	19,515
192	MARINA BARBOSA BRANDÃO	22481	12/06/1991	19,515
193	CRISTIANE MARIA PORTELLA GARBIN	22477	20/03/1975	19,510
194	LUCIANA GABRIELA GONÇALVES MARTINIANO	22499	10/06/1977	19,505
195	JAMILE MARIANO GAVA	22480	19/11/1984	19,505



**Combater o mosquito é com você, comigo, com todo mundo.**

**Elimine os criadouros. Faça a sua parte.**



Mantenha a caixa d'água bem fechada



Encha os pratos de vasos de plantas com areia



Guarde pneus em locais cobertos



Mantenha a lixeira bem fechada e descarte o lixo corretamente



Remova folhas e objetos das calhas



#CombataOMosquito



PREFEITURA DE ITANHAÉM



196	ROBERTA RUEDA GOMES GERALDO	27644	25/02/1985	19,365
197	DEBORA BARBOSA BRANDÃO	23708	12/06/1991	19,305
198	HELENA RODRIGUES VILLELA MACHADO	23711	19/07/1965	19,300
199	EDNA JESUS DE SOUZA	23709	30/04/1974	19,295
200	JULIANA APARECIDA MARQUES SILVA	25822	22/11/1984	19,295
201	CINTHIA REGINA PIAZZA VITALIS	15599	14/05/1973	19,290
202	ELAINE PRISCILA DOS SANTOS FALCÃO	23700	31/03/1990	19,157
203	CRISTINA APARECIDA PIRES	22993	01/06/1977	18,965
204	JOSIANE PENICHE PINTO BARSAGLINI	25817	12/09/1980	18,725
205	FABIANA ZANARDI FREITAS	25387	14/12/1979	18,655
206	SHEILA SOARES LEÃO SILVA	23833	16/02/1989	18,655
207	LILIAM FUJIMOTO MAEDA	23849	14/03/1974	18,565
208	ARIANE STANCHI	24964	14/05/1982	18,545
209	MARINILSA COSTA FAVARO ARMONIA	24967	10/09/1973	18,435
210	TAIS CREVELLARO (READAPTADO)	23163	01/10/1961	18,360
211	ANA CLAUDIA VILLELA MACHADO DE AGUIAR	26873	14/01/1988	17,850
212	SORAYA LUZIA DE CARVALHO	23715	14/06/1977	17,690
213	GRAZIELA DOS SANTOS PIEDADE	18922	26/09/1980	17,680
214	SORAIA OLIVEIRA	23850	04/02/1985	17,560
215	LUCÉLIA FRANCISCA DE JESUS PALÁCIO	24962	12/11/1978	17,425
216	THAIS DA SILVA REIS	7538	16/05/1994	17,395
217	PRISCILA GOMES DA SILVA	24956	08/12/1989	17,370
218	THAYLA RODRIGUES HAIBA	25557	10/05/1990	17,260
219	ALESSANDRA PINHEIRO ROLA FREITAS	25818	24/04/1981	17,130
220	ROGERIO DOS SANTOS CABRAL	23106	06/07/1973	16,988
221	PAULA BORGES ROCHA FREIRE	24965	18/04/1984	16,825
222	MARINA ROSA DA SILVA	25384	12/03/1967	16,730
223	PRISCILA REGINA SOUSA RONQUI	22491	18/10/1979	16,520
224	MARIANA CARLINDA FERREIRA MOURA KOHATSU	22478	16/05/1980	16,520
225	JOANA SILVA NASCIMENTO	22479	19/04/1973	16,515
226	LUCIANA CARDOSO MARTINHO DOS SANTOS	22484	15/05/1964	16,500
227	RONALDO ROQUE DOS SANTOS	22503	14/10/1981	16,500
228	MARIA DA SILVA SANTOS (READAPTADO)	15352	30/12/1965	16,405
229	BRUNA LOPES DE OLIVEIRA	23655	24/05/1985	16,100
230	PRISCILA MANFREDI BORGES NOGUEIRA	24959	11/07/1987	15,870
231	FERNANDO DE LARA LOPES	25430	28/02/1989	15,815
232	MONALIZA MICHELI DE SOUZA PESTANA MENDES	26885	29/03/1980	15,795
233	DIRCED DA SILVA	25558	27/09/1962	15,510
234	ALINE PAQUIER BERTOLI DOS SANTOS	26898	12/12/1988	15,395
235	CRISTIANE ALVES DA SILVA	26871	14/02/1982	15,390
236	LYZANDRA DE CAMARGO	26878	27/03/1976	15,130
237	SIMONE CRISTINA DE MELO	26900	16/03/1974	14,840
238	DARLI DE FATIMA SALES	25432	07/03/1975	14,805
239	JANE KELLY BRISOLA DE LIMA	23713	25/02/1979	14,680
240	CLAYTON NASCIMENTO BARROS	25824	22/03/1975	14,583
241	BÁRBARA APARECIDA BARRADAS MAGALHÃES	25556	15/10/1985	14,515
242	RITA DE FATIMA RIBEIRO FERREIRA	23835	17/10/1970	14,318
243	MICHEL RODRIGO DE ALMEIDA	25826	05/03/1984	14,050
244	SILVANA APARECIDA PEREIRA	25828	04/04/1964	14,045
245	TALITA MARIA DA SILVA	25827	09/11/1979	14,045
246	LIDIANE NARJARA SILVA DE MARIA NUNES	25403	27/12/1985	14,002
247	STEFANY MORGANTI	25891	10/02/1986	13,755
248	ROSANGELA CYLA GOULART	26890	17/05/1976	13,550
249	DANIELA GARCIA DANIOTTI LEITE	24954	27/09/1977	13,447
250	PAULO ISAIAS FELISBINO	26909	21/12/1975	13,428
251	AURILEIDE MARIA BEZERRA BRITO	28125	06/08/1978	13,425
252	ERICA CRISTINA DIAS DO PATROCÍNIO DE MENDONÇA	28078	04/01/1985	13,413
253	PRISCILA CORRÊA SALOMÃO NICIOLI	24960	01/09/1979	13,355
254	SAMARA BORGES SANTOS ZWARG	25934	09/06/1985	13,285
255	CRISTINA FERNANDES DE PAULA	26901	06/07/1973	13,225
256	JULI ELEN DOS REIS OLIVEIRA	26897	06/01/1985	13,220
257	RENATA SCACELA MATOS DE OLIVEIRA	25820	07/07/1985	13,178
258	SANDRA BARROS DE CERQUEIRA	26875	29/12/1969	13,083
259	EVANDRO EXPEDITO BENICIO DOS PASSOS (READAPTADO)	16721	31/05/1968	12,837

260	GABRIELLE PINTO ROMÃO MARTINS	26893	22/02/1985	12,703
261	CARLOS EDUARDO PEREIRA DE LIMA	27640	10/02/1982	12,505
262	ELENI DE SOUZA	25860	11/03/1978	12,410
263	ELAINE CRISTINA CAMPOS LIMA	26907	15/06/1973	12,230
264	MARIA FERNANDA GRECHI	26896	26/03/1974	12,230
265	FLAVIA PRADO DA SILVA	26910	21/02/1976	12,230
266	SOLANGE FERREIRA CORREIA DA SILVA	26880	05/08/1978	12,230
267	DANIELA GONÇALES DA SILVA	26881	07/05/1981	12,230
268	PRISCILA GUIMARÃES DE AVILA	26887	23/11/1982	12,230
269	PAOLA CARNEIRO BRAZ ALCANTARA	26917	15/08/1986	12,230
270	MARIGLEIDE SOUSA DA COSTA	26903	03/07/1964	12,220
271	KELLY KRISTINA VIEIRA	26886	24/05/1985	11,955
272	ANA CAROLINA NOGUEIRA BACELAR	26915	19/10/1978	11,668
273	RAIMUNDA VANESSA OLIVEIRA DE APARICIO	27637	18/09/1987	11,500
274	FERNANDA CRISTINA RIBEIRO SILVEIRA	26134	02/09/1982	11,425
275	PRISCILLA LOPES CARNEIRO	24957	04/07/1970	11,347
276	CÍNTIA LAURINDA OLIVEIRA COSTA CARVALHO	25816	17/08/1972	11,125
277	ELIZETE LOPES ARAUJO PUPO	26894	25/04/1967	10,913
278	MARIO ALVES XAVIER	25536	20/07/1961	10,892
279	PATRÍCIA DA SILVA VIEIRA	26874	02/06/1990	10,797
280	MARIA FERNANDA BANZATTO	26879	25/06/1980	10,630
281	SHIRLEY MARIA AMARAL TELES	25935	12/08/1978	10,290
282	NÍSIA MARIA REIS GODLIAUSKAS ZEN	26872	22/12/1955	10,230
283	ISAAC LEODORO RIBEIRO	26889	09/06/1965	10,225
284	NATALI PORFÍLIO DA SILVA	26877	27/01/1986	9,892
285	RENATA LIMA MASULLO	27639	18/03/1985	9,885
286	WILLIAM ROBERTO MAGRI	28130	16/04/1990	9,640
287	SIMONE SIDNÉIA ALVES	26891	01/07/1978	9,287
288	NATALIA PEREIRA DE AMORIM	26888	29/07/1987	9,220
289	TAMIRIS FIATKOSKI DE LIRA	27646	25/08/1997	9,100
290	LARISSA ALMEIDA SILVA	27653	05/07/1988	9,090
291	BERNADETE TIAGO DOS SANTOS	27655	22/09/1971	9,025
292	MARCELO MONTEIRO PAULA COSTA RIBEIRO	28118	31/08/1972	8,340
293	ANA CAROLINA DE SOUSA CATANHO	28127	04/01/1996	8,330
294	ANDREA GODKE	28157	08/10/1983	8,300
295	VIVIANE SOUZA DE MELO	25821	15/08/1977	8,045
296	ANDREA REGINA FERREIRA MARTINS	28129	18/08/1983	6,695
297	DALILA DE JESUS SILVA	26906	31/01/1995	6,297
298	ROSA JULIANA DO NASCIMENTO	26884	18/03/1986	6,297
299	ANA CAROLINE RIBEIRO BISPO	28128	06/08/1987	5,325
300	VINICIUS LOPES DE OLIVEIRA	28207	21/12/1992	5,105
301	SANDRA DA SILVA FEITOSA DOS SANTOS	28075	28/09/1987	4,410

Itanhaém, 31 de outubro de 2022.

VOLNEI DA SILVA

Diretor do Departamento de Educação

### PROCESSO DE ATRIBUIÇÃO/ANO LETIVO 2023

A PREFEITURA MUNICIPAL DE ITANHAÉM, por sua SECRETARIA DE EDUCAÇÃO, CULTURA E ESPORTES, nos termos do Decreto nº 4.381, de 06 de outubro de 2022 e Comunicado nº 271/2022, torna público a Classificação dos Professores no Processo de Atribuição de Classes/Aulas.

#### PEB III - ARTES

CLASS.	PROFESSORES	RC	D.N.	PONTUAÇÃO
1	BEMVINDA JOANA D'ARC CORRECHEL GUERRA REZENDE DA SILVA (READAPTADO)	5502	06/06/1950	45,922
2	CILENE SOUZA ARAÚJO RIBEIRO	13942	29/09/1981	35,660
3	LUANA BORTOLOTTI (READAPTADO)	11292	25/04/1979	34,145
4	THAIS OLIVEIRA SILVA	13981	18/12/1984	30,860
5	MARCOS FABIANO LOPES	11300	08/09/1971	29,882
6	MARAISA SIQUEIRA CASEMIRO DOS SANTOS	14127	14/08/1984	27,305
7	DRIELE CAROLINE GAONA DA SILVA	18647	08/09/1987	26,662
8	GRACE DE SOUZA ARAUJO RODRIGUES	18646	16/09/1984	25,930
9	JOELMA ELOÍSA NOVAIS DE SOUZA	25840	11/04/1987	23,945
10	MYLENE DE ALMEIDA	22510	15/08/1962	23,770
11	MÁRCIA COVALLI CASTILHO	15309	17/02/1963	22,992
12	NÍSIA MARIA REIS GODLIAUSKAS ZEN	25839	22/12/1955	19,210



13	DANIELE RIGO	25861	02/09/1984	18,420
14	LILIANI MOMM DE ALMEIDA	23643	27/12/1997	17,690
15	ANDRE LUIS ONISHI	23705	17/06/1987	17,645
16	RENATA RIBEIRO ALVES	25516	02/05/1990	16,880
17	ALESSANDRA FREGOLENTE (READAPTADO)	14122	10/04/1971	16,435
18	NAYRA DOS SANTOS MENDES	24975	10/03/1992	13,775
19	ELBIA TRINDADE SUTTI	24976	10/09/1968	12,730
20	GIOVANE MARÇAL DE OLIVEIRA	27647	01/10/1993	12,100
21	NIVALDO FERNANDES	25838	05/04/1957	11,050
22	SERGIO RICARDO DE ARRUDA	25851	15/09/1968	10,752

Itanhaém, 31 de outubro de 2022.  
VOLNEI DA SILVA  
Diretor do Departamento de Educação

**PROCESSO DE ATRIBUIÇÃO/ANO LETIVO 2023**

A PREFEITURA MUNICIPAL DE ITANHAÉM, por sua SECRETARIA DE EDUCAÇÃO, CULTURA E ESPORTES, nos termos do Decreto nº 4.381, de 06 de outubro de 2022 e Comunicado nº 271/2022, torna público a Classificação dos Professores no Processo de Atribuição de Classes/Aulas.

**PEB III - CIÊNCIAS**

CLASS.	PROFESSORES	RC	D.N.	PONTUAÇÃO
1	ANGELA SILVIA NASCIMENTO	12703	26/07/1973	41,155
2	ANA CAROLINA MENDES PERES	11245	04/04/1981	38,555
3	LEONARD STERN	11288	08/07/1977	38,435
4	RENATO CUNHA PAIXÃO	11318	18/01/1981	35,505
5	SANSÃO ARAUJO DE LIMA	21818	29/10/1966	35,405
6	THÁIS JORGE DE BARROS	14173	28/03/1983	34,785
7	GISELE ARRAIS CÔRNIA LOPES	11280	27/07/1984	34,310
8	NEIDE ZIMERMANN FRAZÃO	23660	12/09/1949	33,510
9	ADRIANE ALMEIDA PINTOS	11239	02/06/1974	32,315
10	KARLA DA SILVA	14052	02/06/1967	30,425
11	VERONICA WIECHERT ALBUIXECH	13898	18/02/1979	29,147
12	FERNANDA VARGAS BARBI DE SOUZA (READAPTADO)	18695	21/03/1984	26,785
13	LEONARD STERN	21815	08/07/1977	26,690
14	RENATO CUNHA PAIXÃO	18694	18/01/1981	24,930
15	ADRIANA DE PINHO SITTA	11238	19/04/1976	23,310
16	ALEX BORGES DE CAMPOS FILHO	18697	13/01/1982	21,625
17	CAIO VICARI MARTINS	21817	15/06/1984	19,973
18	LUCIANO VILAS BOAS CAVALCANTI DE MELO	21816	15/05/1974	18,320
19	TOMAS LINCOLN PINHEIRO SANTIAGO (READAPTADO)	18693	15/06/1987	18,285
20	VICTOR LUIS CATARINO PEREIRA	23661	14/07/1981	14,830
21	ADRIANA DE PINHO SITTA	18696	19/04/1976	14,375
22	LEONARDO CESAR BERNINI DE SOUZA	26754	08/10/1982	14,225
23	FERNANDA FLAVIA DE OLIVEIRA	27143	12/03/1992	13,780
24	MONICA DOS SANTOS AGUIAR	27594	14/12/1986	12,930
25	JULIANA BERTOLAZZI FERNANDES	26933	09/07/1985	11,257
26	ORIANA ELAINE ANDRE	28154	22/11/1974	7,300

Itanhaém, 31 de outubro de 2022.  
VOLNEI DA SILVA  
Diretor do Departamento de Educação

**PROCESSO DE ATRIBUIÇÃO/ANO LETIVO 2023**

A PREFEITURA MUNICIPAL DE ITANHAÉM, por sua SECRETARIA DE EDUCAÇÃO, CULTURA E ESPORTES, nos termos do Decreto nº 4.381, de 06 de outubro de 2022 e Comunicado nº 271/2022,

torna público a Classificação dos Professores no Processo de Atribuição de Classes/Aulas.

**PEB III - EDUCAÇÃO FÍSICA**

CLASS.	PROFESSORES	RC	D.N.	PONTUAÇÃO
1	MILENA PEDRO DE MORAIS	11306	30/08/1982	48,648
2	RITA DE CASSIA RODRIGUES DE OLIVEIRA	14080	22/12/1962	41,085
3	DIEGO PINTO JABOIS	11264	13/01/1978	40,390
4	JOSÉ ROBERTO ROMERO DE ANDRADE	13878	03/02/1964	37,145
5	RENATO CESAR CORREIA	11317	04/07/1979	37,135
6	LUIZ CARLOS MARINOVIC DORO	16726	01/08/1971	35,830
7	JOAN RODRIGO LOURENÇO CAVALINI	11283	20/02/1974	35,685
8	AGOSTINHA SERRADAS SOUZA	15314	28/12/1957	34,520
9	IRACI CARNEIRO GIMENEZ	14068	22/02/1951	33,975
10	LUÍS ANTÔNIO DA CRUZ SIMÕES	11304	09/10/1965	33,875
11	FRANCISLENE CARVALHO ROSSO	13821	18/04/1973	33,445
12	OLIVAL FERREIRA GOMES NETO	11309	21/12/1978	32,977
13	PAULO ROBERTO KOJI FUJIMURA	14001	08/07/1982	32,477
14	FERNANDO DA SILVA XAVIER DE MIRANDA	18648	11/08/1982	30,995
15	CAMILA MARIA ZANOTTO DIAS	13995	22/06/1982	30,415
16	JEFERSON LEIZ PAZ SANTOS	13875	17/10/1983	30,400
17	FERNANDO WERSDY FLOR ROQUE	13801	06/06/1985	30,335
18	ALEXANDRE DE MELLO	11243	22/05/1973	29,940
19	ALZIRA SIMONE TURCHETTI DE GOES	21799	26/11/1973	28,957
20	HILTON RIKI LIEBL	20247	18/01/1971	27,505
21	REGINA DURIKO HIRAYAMA GUSHOMOTO	13877	13/03/1968	27,360
22	THAYARA DUARTE SANSÃO	13879	11/09/1988	27,320
23	GLAUCO BINHA GREGOLINI	16319	01/07/1982	26,842
24	ÉLINE REJANE LEITE CARDOSO	16728	25/07/1977	26,830
25	PATRÍCIA DA SILVA PIMENTEL (READAPTADO)	16717	03/12/1971	25,080
26	AMANDA CILENE ANDRADE DE JESUS	18645	25/04/1986	25,015
27	GLAUCIA NAOMI HASHIMOTO	16115	15/11/1987	24,672
28	JOSÉ DONIZETI AUGUSTO VICENTE	13998	26/05/1955	24,570
29	FELIPE CAZOLARI LORETTO	13880	20/11/1985	24,260
30	LUIZ RODRIGUES DA SILVA	16791	30/10/1978	23,892
31	MONICA CRISTINA CÉSAR	20253	26/02/1966	23,030
32	HERALDO ROCHA PEDROSO	22508	16/10/1967	22,938
33	EUGENIO LUIZ VOLPIN	15334	14/10/1965	22,570
34	IARA BERALDO	20236	12/03/1966	22,365
35	JULIANO MAYCON TEIXEIRA	16419	23/06/1987	21,447
36	MÁRIO SÉRGIO GOMES DA SILVA	23837	01/12/1985	20,585
37	FERNANDO WERSDY FLOR ROQUE	22505	06/06/1985	19,675
38	BRUNO SANTOS NOVOA	22506	15/06/1991	19,587
39	KLEBER ROBERTO FERNANDES	24977	04/03/1977	18,875
40	CARLOS ALBERTO MEZZETI	20249	12/07/1961	18,082
41	EDUARDO OLIVEIRA BORGES	25841	22/07/1992	16,045
42	MARIA ANGÉLICA DOS SANTOS SÉRIO	25098	20/08/1968	15,720
43	MAYRA LEME AGUIAR	25422	11/10/1982	15,007
44	CRISTIANE RIBEIRO CASTELLAN RAMOS	25852	24/04/1978	14,347
45	ANA LUCIA STORAI	25843	05/03/1979	12,950
46	ANSELMO SANTOS DA COSTA	25521	21/04/1985	12,230
47	JANAINA DE SOUZA RICARDO	25889	24/03/1982	11,992
48	TIAGO IGNACIO DOS SANTOS OLIVEIRA	25886	03/03/1985	10,457
49	ADEMAR TADEU COSTA DOS SANTOS	25097	20/09/1977	9,968
50	THAYARA DUARTE SANSÃO	26845	11/09/1988	9,267
51	RENATO DE OLIVEIRA MARTINS	26846	02/06/1963	7,630

Itanhaém, 31 de outubro de 2022.  
VOLNEI DA SILVA  
Diretor do Departamento de Educação

**PROCESSO DE ATRIBUIÇÃO/ANO LETIVO 2023**

A PREFEITURA MUNICIPAL DE ITANHAÉM, por sua SECRETARIA DE EDUCAÇÃO, CULTURA E ESPORTES, nos termos do Decreto nº 4.381, de 06 de outubro de 2022 e Comunicado nº 271/2022,



**DÍVIDA ATIVA**

**ESTÁ COM DÉBITO EM ABERTO NA PREFEITURA? RESOLVA POR E-MAIL E TELEFONE**

**Atendimento pelo telefone**  
**13 3421-1600**  
Ramais 1606/1653/1394

O cidadão deve entrar em contato com a Prefeitura pelo telefone

**Atendimento por e-mail**  
**dividaativa@itanhaem.sp.gov.br**

O prazo de resposta é de até cinco dias úteis, podendo ser estendido, conforme o caso.

**E mais: Site da Prefeitura**  
**www.itanhaem.sp.gov.br**

Acesse a aba de 'Serviços On-Line', clique no ícone 'Dívida Ativa' e em 'Débitos Pendentes'.



torna público a Classificação dos Professores no Processo de Atribuição de Classes/Aulas.

### PEB III - GEOGRAFIA

CLASS.	PROFESSORES	RC	D.N.	PONTUAÇÃO
1	ROSELI PERES MARIETTO	12701	27/08/1967	41,245
2	MARIA DA CONCEIÇÃO ISAIAS	11302	07/04/1966	35,332
3	ELAINE CRISTINA MAIA	14051	28/06/1980	34,795
4	ELIVALDO AGUIAR DE MELO	13897	28/10/1966	29,970
5	ISAAEL SANTIAGO	11281	24/01/1971	29,660
6	JOELMA DE OLIVEIRA PORTO	18551	19/01/1970	25,790
7	EVERTON CARVALHO ILKIU	18698	09/01/1986	25,005
8	SHIRLEY ANDREIA DE MACEDO RAMOS	21863	15/08/1973	24,857
9	SUZILENE VALENTINA ROSALES DA CRUZ	21824	27/05/1969	23,050
10	GILBERTO ZANGEROLIMO GONSALES	18699	02/05/1983	19,052
11	POLIANA ALVES DE LIMA	23663	14/09/1982	14,660
12	RODOLFO DIAS DA SILVA	27142	02/08/1989	13,033
13	FERNANDA MARIA PADILHA	27314	12/02/1983	11,387
14	HENRIQUE LUIS PIACSEK	26758	25/01/1966	9,230
15	ANGELICA DIAS FEITOSA	27402	27/08/1978	8,275
16	ISRAEL FELIPE CASTRO REIS	27455	25/09/1989	5,705

Itanhaém, 31 de outubro de 2022.

VOLNEI DA SILVA

Diretor do Departamento de Educação

### PROCESSO DE ATRIBUIÇÃO/ANO LETIVO 2023

A PREFEITURA MUNICIPAL DE ITANHAÉM, por sua SECRETARIA DE EDUCAÇÃO, CULTURA E ESPORTES, nos termos do Decreto nº 4.381, de 06 de outubro de 2022 e Comunicado nº 271/2022, torna público a Classificação dos Professores no Processo de Atribuição de Classes/Aulas.

### PEB III - HISTÓRIA

CLASS.	PROFESSORES	RC	D.N.	PONTUAÇÃO
1	MARIA DAS GRAÇAS FERNANDES COSTA	6949	22/10/1972	46,890
2	FÁBIO RIBEIRO	11273	26/04/1976	42,050
3	ELAINE CRISTINA MARTINS	11268	20/05/1980	35,735
4	RICARDO PIZZO LONARDI	11321	03/07/1980	32,730
5	CINTIA RODRIGUES DE OLIVEIRA	16334	21/04/1981	30,640
6	LUCIMARA DO NASCIMENTO CARVALHO COIMBRA	21819	13/06/1972	29,970
7	ELAINE CRISTINA MARTINS	16257	20/05/1980	27,910
8	WILSON DIAS DA SILVA	16735	29/11/1974	27,500
9	PEDRO MARCIANO DELAZARI GOUVEIA	16507	11/07/1986	27,390
10	JOSÉ MÁRCIO ANTUNES CASTILHO	14119	25/08/1961	25,812
11	RICARDO PIZZO LONARDI	16284	03/07/1980	24,910
12	LUIS CLEBER MARTINES	21820	14/04/1971	20,483
13	REGINALDO DO NASCIMENTO	18650	21/02/1979	20,127
14	THIAGO DE ARAUJO FOLADOR	26765	21/12/1989	17,220
15	FELIPE JUSTINIANO PUPO	26778	26/11/1989	15,230
16	CINTIA RODRIGUES DE OLIVEIRA	27067	21/04/1981	14,860
17	ISAIAS DE CARVALHO	27297	07/04/1981	8,410

Itanhaém, 31 de outubro de 2022.

VOLNEI DA SILVA

Diretor do Departamento de Educação

### PROCESSO DE ATRIBUIÇÃO/ANO LETIVO 2023

A PREFEITURA MUNICIPAL DE ITANHAÉM, por sua SECRETARIA DE EDUCAÇÃO, CULTURA E ESPORTES, nos termos do Decreto nº 4.381, de 06 de outubro de 2022 e Comunicado nº 271/2022, torna público a Classificação dos Professores no Processo de Atribuição de Classes/Aulas.

### PEB III - INGLÊS

CLASS.	PROFESSORES	RC	D.N.	PONTUAÇÃO
1	JANAINA APARECIDA NOVAIS DE SOUZA SANTOS	11282	24/01/1975	41,550
2	GEILZA GONÇALVES ROSA	11278	08/09/1965	37,107
3	FRANCIANE JULIE SCHREINER	11276	25/04/1973	36,325
4	CHRISTINA MAGALHÃES GOMES SAGRES	13890	11/03/1983	32,050
5	FERNANDA GLAUCIA ALVES AMARAL	11274	15/10/1971	29,948
6	THAIS DE PAULA BACCARINI	18642	17/05/1984	28,015
7	ALBERTINA DERCILIA TEIXEIRA	18640	21/03/1954	27,985
8	JANETE CAMARGO RIBEIRO	16382	01/05/1971	27,665
9	LUIZA PEREIRA DE NORONHA (READAPTADO)	13808	09/05/1966	26,767
10	EDUARDO DOS SANTOS SILVA	18641	10/03/1983	26,170
11	BRUNO CESAR PEREIRA	18643	15/07/1986	23,777
12	VALMIR LOPES DE AMORIM	22512	24/02/1976	22,510
13	MARIA ELIZA CIOCCI ALVES	25890	27/03/1968	19,918
14	VERA REGINA SANTOS BATISTA	22511	18/10/1966	19,515
15	HENRIQUE DOS SANTOS PESSOA	25427	05/07/1982	11,977
16	HENRIQUE DE GODOY RETZ	25606	06/06/1971	11,868
17	MARCUS VINICIUS SCHMIDT DE AVILA	27638	15/11/1998	3,217

Itanhaém, 31 de outubro de 2022.

VOLNEI DA SILVA

Diretor do Departamento de Educação

### PROCESSO DE ATRIBUIÇÃO/ANO LETIVO 2023

A PREFEITURA MUNICIPAL DE ITANHAÉM, por sua SECRETARIA DE EDUCAÇÃO, CULTURA E ESPORTES, nos termos do Decreto nº 4.381, de 06 de outubro de 2022 e Comunicado nº 271/2022, torna público a Classificação dos Professores no Processo de Atribuição de Classes/Aulas.

### PEB III - LÍNGUA PORTUGUESA

CLASS.	PROFESSORES	RC	D.N.	PONTUAÇÃO
1	MARLENE CAMILLO DA SILVA	7294	01/03/1962	45,175
2	ANTONIA DOS SANTOS SILVA	11252	07/10/1966	43,080
3	GEORGINA LOURENÇO DE MOURA	14153	10/08/1968	41,800
4	TARCISIA MARIA BELISIO DE ALMEIDA	15344	01/01/1972	41,770
5	ANDRÉ DA COSTA LOPES	18659	29/03/1973	39,905
6	HELEN CRISTINA DOS SANTOS ANDRADE	14158	30/06/1976	39,885
7	DANIELA MENDES	11263	29/07/1974	39,740
8	VANESSA CRISTINA ROMANI RINALDI MARCHESINI	11332	27/04/1972	39,715
9	CHRISTINA MAGALHÃES GOMES SAGRES	11257	11/03/1983	39,010
10	ADILÉIA FERREIRA SANTOS TOSTI	11237	22/11/1970	38,685
11	MOACIR DE ALMEIDA (READAPTADO)	12715	21/01/1970	37,940
12	SYLENE SCIÊNCIO	15324	13/05/1968	37,410
13	LILIAN BATALHA DA COSTA INSINIO	11289	18/08/1962	37,140
14	KELLY CRISTINA MORAES	11287	11/03/1981	37,140
15	JOÃO FUZZATTO NETTO	11284	07/07/1979	35,730
16	ALDACIR GABRIEL	14061	17/06/1960	35,398
17	ANGELA RIZZETTO DOS SANTOS	12696	04/11/1980	35,150
18	LEVI LISBOA DOS SANTOS	13913	04/07/1981	34,430
19	JANAINA CATHARINA SILVA DOS SANTOS	15330	19/09/1979	32,625
20	ILZA RODRIGUES REIS	14118	01/02/1965	32,085
21	MARIA DAS DORES DA SILVA	26248	31/08/1968	31,450
22	LUCILIA SIMÕES FORTE DE MENEZES	23644	29/03/1957	30,845
23	SANTILHO ANTONIO GUIMARÃES NETO	20264	24/02/1983	30,835
24	JONAS PELIN	15739	06/06/1980	30,070
25	BRUNA DE SOUZA CATANHO	18661	09/01/1987	29,010
26	TATIANA CRISTINA GIL DE CARVALHO	18657	22/01/1978	28,010
27	ALINE DA SILVA LOPES	18655	16/02/1984	27,960
28	JHONATTAN PERES NASCIMENTO	18662	07/08/1990	27,930
29	TAIS CRISTINA PAULA DA SILVA	14198	17/06/1979	27,253
30	DANIELA APARECIDA VIEIRA BORGES	12704	13/06/1978	26,235
31	AGNES CASSIA SANTOS GRILLO	20239	25/09/1990	23,185
32	CAMILLA RAMOS DE ANDRADE MOREIRA	18660	03/11/1977	22,278
33	SUELY MARIA LEUTES DA SILVA	18656	30/05/1975	22,000
34	FÁTIMA APARECIDA DA SILVA PINTO	20270	23/10/1961	21,688
35	FERNANDA RAMOS DE SOUZA	21823	28/05/1976	21,315
36	CELSE LUIS ROMANINI	23662	21/07/1966	20,300
37	THAIS ALENCAR BAPTISTA NUNZIATA	27322	16/05/1994	19,532
38	LOURDES NASCIMENTO SERRA SILVA (READAPTADO)	16011	13/04/1957	18,450
39	YHANN CANDIDO CONDUTTA	21822	21/09/1990	18,335
40	LIGIA HELENA MICAS	26784	26/10/1978	17,205
41	HELY CHARLES TORRES DE OLIVEIRA	26967	15/11/1972	16,465
42	SANDRA REGINA DE CAMARGO	13941	06/11/1973	16,465
43	ISANDREIA GIOTTO DOS SANTOS	26755	06/11/1976	15,760
44	MARA LUCIA FUSTER COLUCCIO PEREIRA	26771	18/02/1973	15,520
45	TATIANA CRISTINA GIL DE CARVALHO	26757	22/01/1978	15,230
46	VALDINEIA BRAZ XAVIER DE SOUZA	23701	08/01/1975	14,675
47	SAMUEL CUSTÓDIO DE OLIVEIRA	26770	20/01/1992	12,215
48	LEANDRO FRANÇA DA SILVA	26932	20/06/1991	10,152
49	DIEGO LOPES ESPIRITO SANTO	27043	11/06/1988	9,028
50	MARIA DA PENHA FREITAS	27020	12/04/1953	8,978
51	FERNANDO MARQUES FRAGA	26768	23/01/1990	8,813
52	LAURA CELINA PAIVA BERGAMO	27658	20/10/1986	6,025
53	PAULO MARCIO RIBEIRO	26998	31/08/1976	5,930

Itanhaém, 31 de outubro de 2022.

VOLNEI DA SILVA

Diretor do Departamento de Educação

### PROCESSO DE ATRIBUIÇÃO/ANO LETIVO 2023

A PREFEITURA MUNICIPAL DE ITANHAÉM, por sua SECRETARIA DE EDUCAÇÃO, CULTURA E ESPORTES, nos termos do Decreto nº 4.381, de 06 de outubro de 2022 e Comunicado nº 271/2022, torna público a Classificação dos Professores no Processo de Atribuição de Classes/Aulas.

### PEB III - MATEMÁTICA

CLASS.	PROFESSORES	RC	D.N.	PONTUAÇÃO
1	MARIA LÚCIA LOPES AUGUSTO	11303	11/05/1955	44,365
2	ANDRÉ LUIS SILVERIO MARCHESINI	11249	28/11/1979	43,720





3	ESEQUIEL PEDROSO DE LIMA	11272	20/05/1971	41,765
4	SHEILA DO CARMO ALMEIDA	11326	01/11/1981	40,780
5	JUREMA DO CARMO SILVA	16731	29/04/1963	40,690
6	KARINA DAMASCENO GIGLIO ROCHA BATISTA	11286	26/08/1980	39,750
7	ALEXANDRE ANTONIO MATENAUER	11242	15/08/1974	35,430
8	ALEX ANTONIO DA SILVA MULLER	11241	04/10/1979	34,905
9	LUCIENE SACONE	14134	03/12/1985	33,285
10	CELINA DIAS GOMES	16803	06/10/1984	32,000
11	MÁRCIO MOREIRA MARINHO FILHO	18651	11/11/1974	31,745
12	CARLA CRISTINA SILVA MIRANDA DE OLIVEIRA	15311	11/08/1987	31,650
13	DANIELA SOUZA RAMOS FACHINI	13902	29/06/1978	30,440
14	FERNANDA KLEN NORINHO	14116	18/06/1984	30,335
15	VERONICA EMILENE DOS SANTOS RODRIGUES	18550	03/02/1976	28,365
16	ALESSANDRO FERNANDES NORBERTO	18653	17/02/1976	27,893
17	DJALMA MARTINS DOS SANTOS	18652	22/12/1971	27,848
18	LEANDRO VINICIUS DA SILVEIRA	13903	23/05/1977	27,425
19	FÁBIO GOMES FELIPE	13885	01/06/1981	27,262
20	ARIENE CRISTINA ROMERO DE CARVALHO	5788	30/05/1977	27,145
21	NAIARA IZABEL DE ALMEIDA SILVA	15340	05/08/1986	26,378
22	ERIKA DA SILVA MATOS LIMA (READAPTADO)	14045	09/06/1967	24,940
23	EDINÉIA SILVA MONTEIRO DE ARAUJO (READAPTADO)	13915	25/02/1969	24,695
24	VENCESLAU DE MELO CEZAR	13997	08/09/1976	24,543
25	DANIELA SUMMO DE SÁ (READAPTADO)	15310	17/02/1971	22,902
26	JOSÉ FERNANDO LOUZA (READAPTADO)	18654	04/03/1952	20,065
27	NICOLAU DE SOUZA LOPES	24973	09/03/1976	18,710
28	LAÉRCIO CARVALHO DE OLIVEIRA	25847	02/09/1983	18,430
29	ROGÉRIO DOS SANTOS CABRAL	25862	06/07/1973	17,970
30	JOSE NELIO RODRIGUES DOS SANTOS	20232	01/09/1980	17,847
31	AIRTON RAIMUNDO DOS SANTOS	25865	04/08/1973	16,950
32	DANIELE HARUMI DA SILVA AFUSO	26844	09/10/1987	16,685
33	ANTONIO DA SILVA BISPO	25897	03/12/1966	16,192
34	ANDERSON FERNANDES MARTINEZ	24971	21/08/1972	15,870
35	HELENY DE FREITAS SANTOS (READAPTADO)	13901	13/02/1969	14,827
36	ANNA CAROLINA PORTO ETEROVIC	27667	28/12/1994	14,380
37	RICARDO ROMERO	25848	13/02/1966	14,035
38	ANDRE LUIS LEITE ALVES	24972	20/04/1983	12,840
39	ANTÔNIO CARLOS DE FREITAS MARTINS (READAPTADO)	13983	03/02/1962	12,347
40	MYCHAEL JOSÉ FERREIRA GALISA	25844	30/07/1981	11,045
41	LUIZ CARLOS RODRIGUES DE CARVALHO	26843	20/06/1975	9,230
42	THIAGO DA SILVA TELLES	25845	01/05/1986	8,077
43	SIMONE MOURA MESQUITA (READAPTADO)	16732	27/10/1969	7,650

Itanhaém, 31 de outubro de 2022.

VOLNEI DA SILVA

Diretor do Departamento de Educação

**PROCESSO DE ATRIBUIÇÃO/ANO LETIVO 2023**

A PREFEITURA MUNICIPAL DE ITANHAÉM, por sua SECRETARIA DE EDUCAÇÃO, CULTURA E ESPORTES, nos termos do Decreto nº 4.381, de 06 de outubro de 2022 e Comunicado nº 271/2022, torna público a Classificação dos Professores no Processo de Atribuição de Classes/Aulas.

**PROFESSOR DE EDUCAÇÃO DE JOVENS E ADULTOS**

CLASS.	PROFESSORES	RC	D.N.	PONTUAÇÃO
1	EDCELY LEITE GALVÃO DE FRANÇA BELFORT	6182	15/04/1953	53,425
2	CLÁUDIA SANTOS ALVES DE ALMEIDA	6810	03/04/1974	52,700
3	VERA CRISTINA GIANNASI SEVERINI HERNANDES	6697	05/12/1963	51,530
4	MARIA MADALENA DE AZEVEDO	7931	07/01/1963	32,698

Itanhaém, 31 de outubro de 2022.

VOLNEI DA SILVA

Diretor do Departamento de Educação

**PROCESSO DE ATRIBUIÇÃO/ANO LETIVO 2023**

A PREFEITURA MUNICIPAL DE ITANHAÉM, por sua SECRETARIA DE EDUCAÇÃO, CULTURA E ESPORTES, nos termos do Decreto nº 4.381, de 06 de outubro de 2022 e Comunicado nº 271/2022, torna público a Classificação dos Professores no Processo de Atribuição de Classes/Aulas.

**PROFESSOR DE EDUCAÇÃO ESPECIAL - D.A.**

CLASS.	PROFESSORES	RC	D.N.	PONTUAÇÃO
1	FABIANA CORREA DOMINGUES DE REZENDE	6117	21/04/1974	55,295
2	ISABELLA VIVI ROMERO	23712	14/07/1987	18,108

Itanhaém, 31 de outubro de 2022.

VOLNEI DA SILVA

Diretor do Departamento de Educação

**PROCESSO DE ATRIBUIÇÃO/ANO LETIVO 2023**

A PREFEITURA MUNICIPAL DE ITANHAÉM, por sua SECRETARIA DE EDUCAÇÃO, CULTURA E

ESPORTES, nos termos do Decreto nº 4.381, de 06 de outubro de 2022 e Comunicado nº 271/2022, torna público a Classificação dos Professores no Processo de Atribuição de Classes/Aulas.

**PROFESSOR DE EDUCAÇÃO ESPECIAL - D.I.**

CLASS.	PROFESSORES	RC	D.N.	PONTUAÇÃO
1	DENISE ROSSMANN DOMINISKE	6115	06/07/1973	53,520
2	INGRID TAIBO RIECHELMANN	8183	07/11/1973	41,945
3	ALESSANDRA VIANNA CONCEIÇÃO	18692	04/10/1974	37,815
4	DENISE ROSSMANN DOMINISKE	13792	06/07/1973	36,500
5	NOELI OSTAPIUK DEMUTH	14150	29/10/1957	33,810
6	CARINA APARECIDA BELCHIOR	13823	19/06/1979	31,900
7	CREUSA APARECIDA DOS SANTOS	15335	24/08/1965	31,720
8	CAROLINE DE OLIVEIRA ASTOLFO	23657	11/08/1979	28,635
9	CLEONICE PEREIRA DA SILVA	20235	17/05/1974	26,470
10	NATÁLIA CAROLINA ANTONIO GARZIN	18689	04/06/1987	26,470
11	MARIA APARECIDA DOS SANTOS	15318	05/07/1968	25,655
12	GISELY MARTINS TELES DE AGUIAR	18690	02/06/1981	25,015
13	ANGELA ZANELLA FERNANDES CHARIF	15327	21/12/1987	23,635
14	CAROLINA CAIRES RIBEIRO	27675	29/11/1985	15,290
15	ANA CRISTINA DE OLIVEIRA SOUZA	23658	28/12/1972	14,625
16	DEBORAH CRISTINA LIPPI DE OLIVEIRA	27117	05/09/1960	12,850
17	RAQUEL PIRES DE GODOI	26931	14/04/1983	10,990
18	ÉRIKA ARETHUSA FREIRE MAKITA	27282	08/02/1980	10,637
19	MARIA APARECIDA DA SILVA MARTIN	27266	25/09/1958	8,515

Itanhaém, 31 de outubro de 2022.

VOLNEI DA SILVA

Diretor do Departamento de Educação

**PROCESSO DE ATRIBUIÇÃO/ANO LETIVO 2023**

A PREFEITURA MUNICIPAL DE ITANHAÉM, por sua SECRETARIA DE EDUCAÇÃO, CULTURA E ESPORTES, nos termos do Decreto nº 4.381, de 06 de outubro de 2022 e Comunicado nº 271/2022, torna público a Classificação dos Professores no Processo de Atribuição de Classes/Aulas.

**PROFESSOR DE EDUCAÇÃO ESPECIAL - D.V.**

CLASS.	PROFESSORES	RC	D.N.	PONTUAÇÃO
1	CRISTIANE PEREIRA CAVALCANTI	28231	17/10/1984	1,035

Itanhaém, 31 de outubro de 2022.

VOLNEI DA SILVA

Diretor do Departamento de Educação

**PROCESSO DE ATRIBUIÇÃO/ANO LETIVO 2023**

A PREFEITURA MUNICIPAL DE ITANHAÉM, por sua SECRETARIA DE EDUCAÇÃO, CULTURA E ESPORTES, nos termos do Decreto nº 4.381, de 06 de outubro de 2022 e Comunicado nº 271/2022, torna público a Classificação dos Professores no Processo de Atribuição de Classes/Aulas.

**PROFESSOR SUBSTITUTO I**

CLASS.	PROFESSORES	RC	D.N.	PONTUAÇÃO
1	REGINA HELENA PEDROSO	16718	08/11/1950	48,200
2	SONIA ALVES SILVESTRE STADUTO	13835	20/08/1964	39,657
3	MARISA RODRIGUES	14065	27/03/1968	36,795
4	NILCE APARECIDA PRADO	18683	24/04/1976	35,945
5	ALEXSANIA FERNANDES DA SILVA (READAPTADO)	14049	13/10/1976	35,540
6	KIZZY CRISTINA CRUZ VIEIRA PINTO	13833	18/11/1986	35,230
7	ANDREA CRISTINA DOS SANTOS CAFÉ	13802	27/10/1982	34,450
8	MARILDA SEGURO RIBEIRO	14005	17/07/1972	34,410
9	ALESSANDRA SANTANA VALADARES	13834	13/04/1982	34,060
10	CILENE BATISTA DOS SANTOS PRADO	13844	22/11/1981	33,955
11	SIRENE LOPES NUNES	13806	21/01/1970	33,657
12	CATIANE APARECIDA DE CARVALHO BARBOSA	13836	12/01/1981	33,450
13	ELAINE CRISTINA RIBEIRO RODRIGUES	13986	24/05/1973	33,435
14	ARMINDA KELLY DE ARAUJO	13843	13/07/1983	33,435
15	TANIA MARTHA DOS SANTOS	13819	20/07/1979	33,380
16	ERIKA SILVERIO DE AZEVEDO SANTOS	16381	07/09/1985	33,325
17	LUCIANA PEREIRA SANTOS	20245	22/02/1986	32,650
18	FÚLVIA NUNES LIMA ALVES	18679	19/06/1980	32,625
19	SONIA DOMERINA DO NASCIMENTO	13840	04/05/1966	32,268
20	JANAINA CAPONI FAMELLI	16261	05/08/1987	31,915
21	WALDEISE MATHEUS DA SILVA	16264	31/12/1974	31,905
22	NATALI PORFIRIO DA SILVA	13797	27/01/1986	31,153
23	CÉLIA ANÍSIA COSTA BITENCOURT DOS SANTOS	13830	08/04/1967	31,017
24	TEREZINHA APARECIDA DA SILVA	13838	22/10/1974	30,865
25	IVANI ELISABETE VENZI MATIAS	16323	19/07/1978	30,720
26	IRENE GOMES DA SILVA	13829	06/08/1966	30,400
27	DANIELA DE ALMEIDA MILKE MUNIZ	13908	09/01/1984	30,365
28	LÉIA MARTINS SIQUEIRA	14055	01/12/1969	29,700
29	ALESSANDRA DOS PASSOS BONIFÁCIO	13906	30/11/1982	29,685
30	KÁTIA GARCIA RODRIGUES	13831	07/10/1967	29,655



31	JULIANA DE FRANÇA CONCEIÇÃO COSTA	16308	12/03/1980	29,555
32	TAÍS RIBEIRO NUNES MIYASATO	18684	29/07/1977	29,320
33	JOSELI OLIVEIRA MENDONÇA SILVA	18680	08/04/1977	29,315
34	MARCIA CONCEIÇÃO VIEIRA DE JESUS	16504	15/05/1970	29,250
35	KATIA MARTINS BARRETO	16795	31/08/1981	29,228
36	REBECA GUIMARÃES BENGUA	16407	05/06/1985	28,680
37	ROSELI MARIA MUNIZ	13803	02/08/1969	28,543
38	VANDA RIBEIRO COUTINHO	16935	12/06/1954	28,200
39	CRISTIANE SELENE DELFINO	13839	01/06/1969	28,075
40	MARIA CONCEIÇÃO CAMPOS GARCIA	16324	20/12/1965	28,050
41	RENATO MILKE MUNIZ	16268	29/01/1984	27,860
42	JULIANA CARVALHO MASSE	13850	11/06/1980	27,850
43	MARCIA APARECIDA RAMOS MANIÇOBA	16619	26/10/1962	27,835
44	LUZIA MELSONE	13837	16/12/1963	27,450
45	ALINE MARQUES DE OLIVEIRA	14067	16/10/1983	27,415
46	CRISTIANE SILVA SANTANA PEREIRA	13842	14/01/1981	27,355
47	ADRIANA SILVA DE OLIVEIRA	18670	21/07/1978	27,350
48	DANIELE CRISTINA DOS SANTOS	13841	16/12/1986	27,185
49	VERA LÚCIA SANTOS	16789	11/07/1967	26,770
50	CYNTHIA CHRISTINA PEDROSO GONÇALVES	18673	11/01/1980	26,548
51	CRISTINA CALLEJON PALLANTE	18674	22/05/1981	26,400
52	CÍCERA APARECIDA ALMEIDA DE JESUS	18672	17/09/1976	26,350
53	CÍCERA MARTINS VIEIRA	18675	26/06/1978	26,015
54	KELLY REGINA ALCAIRE PEREIRA	14004	06/01/1977	25,628
55	ALESSANDRA VANESSA DE SOUZA RIBEIRO	14062	27/02/1984	25,112
56	VIVIANE DE AQUINO TAVARES	20223	25/05/1977	25,090
57	TERESINHA APARECIDA ANDRADE DA SILVA	18686	05/02/1970	25,015
58	VANESSA ROSA DE SOUZA ALVARENGA	16409	15/08/1984	24,590
59	NEIDE PEREIRA DA SILVA	13892	18/03/1970	24,450
60	PATRICIA SALLES PADOVAN ZAQUEU MORBI	13891	23/07/1976	24,425
61	PATRICIA RIVERA XAVIER	20260	02/12/1976	24,370
62	MARCIA FRANÇA GUIMARÃES	16933	06/02/1977	24,335
63	RICARDO GOMES	20228	09/10/1979	24,185
64	TATIANA MARIANO SILVA COSTA	16793	03/01/1985	23,803
65	FABIOLA DO NASCIMENTO	18676	27/01/1980	23,728
66	PERLA MARQUES SERBINO DE MOURA	24980	14/12/1977	23,205
67	NAYARA SANTOS	20256	12/08/1982	23,185
68	ELIANA ROSA BORGES GASPAR	25866	31/07/1964	22,895
69	IARA RAMOS DE HARO FREITAS	24981	17/05/1975	21,235
70	KATIA VALERIA BRAGA CARREIRA	27635	14/08/1966	20,607
71	MARIA DE FATIMA RODRIGUES DOS SANTOS	23647	10/07/1972	19,270
72	KERLI IRENE DA SILVA RIBEIRO MATOS	23832	06/04/1978	19,215
73	MONICA CRISTINA MESCZYNSZYN	24978	21/05/1977	19,030
74	CRISTIANE LOPES DA SILVA	23646	27/04/1986	18,655
75	CLAYTON DIAS LARA	26800	17/09/1982	18,392
76	MARIA CECÍLIA RIBEIRO CAMARGO	24982	20/08/1983	18,320
77	MARIELI APARECIDA DE SOUSA DO NASCIMENTO	25834	15/07/1990	18,075
78	ADRIANA DE LARA DIAS MIYASHIRO	23648	27/01/1979	17,695
79	GESIANE CARVALHO DOS SANTOS	26795	21/06/1988	17,575
80	CLAUDIA MARIA GOMES CATANHEDE MORAES	25830	23/02/1976	17,030
81	GENILZA AMANCIO CLEMENTE	25836	20/06/1973	17,005
82	CHRISTIANE DO PRADO	25856	06/11/1979	16,922
83	FERNANDA LIMA DE PINHO REIS	20257	18/02/1979	16,842
84	CINDI TORRIERI	25096	11/07/1987	16,735
85	ALINE PAIXÃO BARBOZA	24979	14/08/1981	16,037
86	CYNTIA AUGUSTO ABREU	26796	04/05/1975	15,845
87	PATRICIA SANTOS TREVISAN	23645	26/07/1983	15,600
88	SIMONE SIDNÉIA ALVES	26799	01/07/1978	15,392
89	MARIA LUCIA LAPRIA	26803	31/12/1982	15,200
90	LIVIA CHRISTYNA FERNANDES DIAS	26797	17/08/1988	14,380
91	EMANOELA MARTINS KOTONA	26807	17/05/1978	14,360
92	CARLA REGINA TORRES DA COSTA	25837	30/08/1975	13,470
93	VIVIANE CRISTOVÃO DA SILVA	25835	22/08/1977	13,400
94	PAULA DA SILVA PONTES PIMENTEL	26809	19/03/1985	13,300
95	SANDRA APARECIDA GALVÃO	26813	27/06/1971	13,225
96	NATHALIA OLIVEIRA BARBOSA MONTEIRO	26801	05/12/1981	12,460
97	KARIN DANIELLE RAGAZZONI XAVIER	24983	20/05/1974	12,295
98	DEBORA NARDES FELICIANO	26815	17/01/1982	12,230
99	ANDREA CRISTINA FARIAS DA SILVA	26805	15/05/1982	12,230
100	KEREN CALDAS SILVA	26812	08/08/1986	12,190
101	MARCOS VINICIUS PADIAL	25832	14/04/1989	12,045
102	ISABEL CRISTINA MARQUES	26806	22/02/1968	11,227
103	SERGIO DA SILVA	25831	31/12/1965	11,040
104	TATIANE APARECIDA CASTILHO	25863	29/09/1988	9,612
105	VANESSA SILVA GOMES	25829	25/11/1973	9,445
106	MARIA SOLANGE MARQUES GONÇALVES	26814	10/10/1968	9,430
107	CLAUDENICE SANTOS ASSUMPCAO	26802	07/11/1979	9,358

108	JOÃO DE FRANÇA OLIVEIRA	25857	17/02/1970	9,155
109	MARIA DE LOURDES APARECIDA DOS ANJOS	26808	23/05/1958	7,940
110	SEVERINA FERREIRA DAS CANDEIAS DE FREITAS	26811	26/04/1955	7,763
111	ELZA MARIA PAIVA DOS SANTOS	26798	12/06/1967	6,332
112	SANDRA VERGINIA DA SILVA PEREIRA	26810	09/04/1967	6,297

Itanhaém, 31 de outubro de 2022.

VOLNEI DA SILVA

Diretor do Departamento de Educação

#### PROCESSO DE ATRIBUIÇÃO/ANO LETIVO 2023

A PREFEITURA MUNICIPAL DE ITANHAÉM, por sua SECRETARIA DE EDUCAÇÃO, CULTURA E ESPORTES, nos termos do Decreto nº 4.381, de 06 de outubro de 2022 e Comunicado nº 271/2022, torna público a Classificação dos Professores no Processo de Atribuição de Classes/Aulas.

#### PROFESSOR SUBSTITUTO II - CIÊNCIAS EXATAS

CLASS.	PROFESSORES	RC	D.N.	PONTUAÇÃO
1	ADRIANA DOS SANTOS LIMA	20234	17/03/1969	26,170
2	KARINA DAMASCENO GIGLIO ROCHA BATISTA	23074	26/08/1980	22,780
3	GABRIELA NATALIA VASQUEZ ARROIO (READAPTADO)	23053	04/12/1986	21,785
4	ROBERTA GIANOTTI PEREIRA	26829	27/08/1967	21,385
5	ANDERSON ALVES	26827	20/03/1987	20,185
6	GLAUCIA CRISTINA CARVALHO PINHEIRO	22577	29/04/1980	19,370
7	PAULA CRISTINA CELEGHIN	22874	25/01/1983	19,200
8	LUIZ GONZAGA DOHNAL JUNIOR	22581	25/12/1963	18,170
9	ADRIANA MERINO DE ASSIS	23281	09/12/1977	17,975
10	SILVIA FIGUEIREDO RECUSANI	25405	06/02/1971	17,965
11	ANA FÁTIMA LIMA DE JESUS AZEREDO	25529	16/12/1985	15,250
12	ELIZABETH APARECIDA DE ANDRADE	23075	14/08/1955	14,922
13	RAFAELLA TEIXEIRA DOS SANTOS	26821	09/07/1987	13,760
14	MARIA JOSE GOMES NOVAIS	22875	08/04/1983	13,102
15	JOSE PAULO MACHADO	22579	18/11/1971	13,027
16	MICHEL LUIS CAMARGO DA SILVA	27296	06/03/1987	12,410
17	MICHELLE ALVES DA SILVA	26836	25/03/1981	12,230
18	ADEMIR MENDES DE MIRANDA	26834	16/04/1981	12,230
19	CARLOS ANTONIO SANTANA DE AQUINO	26823	18/10/1963	12,215
20	VIRGÍNIA APARECIDA DE CASTRO DALLA VALLE	26832	12/10/1981	12,215
21	RICARDO LUIS DE FREITAS	26817	03/03/1969	10,792
22	GABRIEL JESUS JARA BERMEDO	26831	18/09/1987	9,397

Itanhaém, 31 de outubro de 2022.

VOLNEI DA SILVA

Diretor do Departamento de Educação

#### PROCESSO DE ATRIBUIÇÃO/ANO LETIVO 2023

A PREFEITURA MUNICIPAL DE ITANHAÉM, por sua SECRETARIA DE EDUCAÇÃO, CULTURA E ESPORTES, nos termos do Decreto nº 4.381, de 06 de outubro de 2022 e Comunicado nº 271/2022, torna público a Classificação dos Professores no Processo de Atribuição de Classes/Aulas.

#### PROFESSOR SUBSTITUTO II - LINGUAGENS E CÓDIGO

CLASS.	PROFESSORES	RC	D.N.	PONTUAÇÃO
1	JULIANA DE PAULA ARAUJO DOS REIS	16719	04/12/1984	30,318
2	MARCIA APARECIDA CURA	20233	04/09/1969	29,150
3	SIMONE DOBLADO VAZ	16989	10/01/1967	27,810
4	LUCIANA AMARANTE DUZZI GARCIA	18681	02/09/1986	24,745
5	EDILAINA MARIA CIRILO DA SILVA	23105	06/04/1984	21,600
6	ERICA JORGE CARNEIRO	28242	22/08/1983	19,995
7	JAQUELINE ANDREZZA VALERIANI	22570	09/11/1987	19,510
8	SAMUEL CUSTÓDIO DE OLIVEIRA	22576	20/01/1992	19,510
9	DANUSA REGINA ALVES DA SILVA	22573	28/11/1985	19,485
10	VERA BENTO GUARDIANO SILVA	26840	25/03/1965	17,865
11	DAIANE DA SILVA SANTIAGO	25255	02/07/1984	17,545
12	LUCAS GALVÃO DOS SANTOS CESAR	22575	10/04/1991	17,133
13	MARILICE SOARES DE ALMEIDA	23072	22/09/1976	16,740
14	SOFIA IVONE PROKOPETZ	23104	09/04/1971	15,545
15	ANDRESSA TORRES DE OLIVEIRA	26833	22/07/1993	15,230
16	ALESSANDRA MARTINEZ GALEGO	26838	29/09/1974	14,750
17	LUIZ FERNANDO FÉLIX COSTA	26822	05/05/1982	13,550
18	ANA PAULA NASCIMENTO MIYASHIRO	22571	02/09/1992	13,515
19	ALEXANDRE MONTEIRO DE BARROS	26835	20/03/1975	12,935
20	ANA CRISTINA FERNANDES DOS SANTOS	26826	08/04/1984	12,850
21	CINTHIA GARCIA DOS SANTOS	26824	28/02/1982	12,230
22	PAMELA LOPES CAVALCANTE	24984	20/01/1989	11,270
23	VALDENIA HERCULANO MENDONÇA DA ROCHA	26830	04/09/1982	9,513
24	EDVANIA GOMES DOS SANTOS	27315	07/01/1982	9,193
25	ERICA RODRIGUES SILVA	26819	30/06/1987	9,120
26	FERNANDA RAQUEL DE OLIVEIRA GODKE	26818	02/08/1983	6,297



27	THAIS DE JESUS HOEPERS	26839	29/01/1983	6,062
----	------------------------	-------	------------	-------

Itanhaém, 31 de outubro de 2022.  
VOLNEI DA SILVA  
Diretor do Departamento de Educação

#### PROCESSO DE ATRIBUIÇÃO/ANO LETIVO 2023

A PREFEITURA MUNICIPAL DE ITANHAÉM, por sua SECRETARIA DE EDUCAÇÃO, CULTURA E ESPORTES, nos termos do Decreto nº 4.381, de 06 de outubro de 2022 e Comunicado nº 271/2022, torna público a Classificação dos Professores no Processo de Atribuição de Classes/Aulas.

#### PEB II - PARCERIA

CLASS.	PROFESSORES	D.N.	PONTUAÇÃO
1	IVANY DOS SANTOS CABRAL PEREIRA	13/05/1960	95,661
2	IZILDA APARECIDA DE ARAUJO GONÇALVES	26/05/1970	93,092
3	ELIZA CAROLINA PINHEIRO PEREIRA	24/08/1966	92,948
4	CHIRLEY APARECIDA DA SILVA RAMOS	14/10/1971	57,313

Itanhaém, 31 de outubro de 2022.  
VOLNEI DA SILVA  
Diretor do Departamento de Educação

## SECRETARIA DE TRÂNSITO E SEGURANÇA MUNICIPAL

### EXTRATO DE TERMO DE ACORDO DE COOPERAÇÃO

**Convenientes: MUNICÍPIO DE SÃO VICENTE (CNPJ/MF n.º 46.177.523/0001-09) e o MUNICÍPIO DE ITANHAÉM (CNPJ/MF n.º 46.578.498/0001-75); Objeto: Capacitação de porte de arma de fogo para 130 integrantes da Guarda Civil de São Vicente; Proc. Adm. n.º 48557/22; Vigência: 01 (um) ano, contado da data de assinatura; Data de Assinatura: 28 de outubro de 2022. São Vicente, Cidade Monumento da História Pátria, Cellula Mater da Nacionalidade, em 28 de outubro de 2022.**

**KAYO AMADO**  
Prefeito Municipal

## SECRETARIA DE PLANEJAMENTO E MEIO AMBIENTE

### RESOLUÇÃO SPMA Nº 45, de 01 de novembro de 2022

"Aprova o Regulamento para as Eleições dos membros do Conselho Municipal de Defesa dos Animais do Município de Itanhaém para o biênio 2022/2024 e institui a Mesa Diretora responsável pela coordenação do processo eleitoral."

CÉSAR AUGUSTO DE SOUZA FERREIRA, Secretário de Planejamento e Meio Ambiente - SPMA, no uso de suas atribuições legais e

Considerando que a Lei nº 4.389, de 12 de maio de 2020, reorganizou o Conselho Municipal de Defesa dos Animais de Itanhaém como órgão colegiado de caráter consultivo e fiscalizador e de composição paritária entre o governo municipal e a sociedade civil, vinculado à Secretaria de Planejamento e Meio Ambiente para orientar o desenvolvimento e a execução de ações voltadas à proteção, defesa dos

direitos e ao bem-estar dos animais.

Considerando o que dispõe o inciso III, do artigo 6º, da Lei nº 4.389, de 12 de maio de 2020.

RESOLVE:

Art. 1º. Aprovar, na forma do anexo desta Resolução, o Regulamento SPMA nº 01/2022 para as eleições dos membros do Conselho Municipal de Defesa dos Animais do Município de Itanhaém para o biênio 2022/2024.

Art.2º. Fica instituída a Mesa Diretora responsável pela coordenação do processo eleitoral, composta pelos seguintes servidores lotados na Secretaria de Planejamento e Meio Ambiente da Prefeitura Municipal de Itanhaém:

I - Maria Luísa Previati Silva

II - Ailton Prado Santos

III - Lucas Ferreira Rosa

Parágrafo único. Além da coordenação do processo eleitoral, competirá a Mesa Diretora analisar a documentação dos inscritos e homologar o resultado da eleição.

Art. 3º. Esta Resolução entrará em vigor na data de sua publicação.

CÉSAR AUGUSTO DE SOUZA FERREIRA

Secretário de Planejamento e Meio Ambiente

A SECRETARIA DE PLANEJAMENTO E MEIO AMBIENTE DA PREFEITURA DE ITANHAÉM CONVIDA ATRAVÉS DESTA CHAMAMENTO PÚBLICO OS MÉDICOS VETERINÁRIOS COM ATUAÇÃO NO MUNICÍPIO DE ITANHAÉM, OS PROTETORES DE ANIMAIS INDEPENDENTES, AS ORGANIZAÇÕES NÃO GOVERNAMENTAIS COM OBJETIVOS ESTATUTÁRIOS VOLTADOS À PROTEÇÃO, DEFESA E BEM ESTAR DOS ANIMAIS INTERESSADOS EM PARTICIPAR DAS ELEIÇÕES PARA A COMPOSIÇÃO DO CONSELHO MUNICIPAL DE DEFESA DOS ANIMAIS PARA O BIÊNIO 2022/2024, QUE SE REALIZARÁ NO DIA 15 DE DEZEMBRO DE 2022 E QUE SE REGERÁ PELO SEGUINTE REGULAMENTO REGULAMENTO SPMA nº 01/2022

Dispõe sobre o regulamento da eleição a que dispõe o inciso III, do Art. 6º, da Lei nº 4.389, de 12 de maio de 2020, para eleição dos representantes da sociedade civil a que se refere às alíneas "b", "c" e "d", do inciso III, do art. 6º, da referida lei, para composição do Conselho Municipal de Defesa dos Animais, para o biênio 2022/2024.

CAPÍTULO I - DA REALIZAÇÃO E OBJETIVO

Art. 1º. A eleição dos representantes da sociedade civil a que se refere às alíneas "b", "c" e "d", do inciso III, do art. 6º, da Lei nº 4.389, de 12 de maio de 2020, que tenham interesse em participar do Conselho Municipal de Defesa dos Animais, no biênio 2022/2024, será organizada e realizada de acordo com este REGULAMENTO com o objetivo de preencher os seguintes assentos:

I - 1 (um) representante dos médicos veterinários com atuação no Município de Itanhaém;

II - 1 (um) representante dos protetores de animais independentes cadastrados no Departamento de Proteção e Bem Estar Animal, órgão vinculado à Secretaria de Planejamento e Meio Ambiente;

III - 2 (dois) representantes de organizações não governamentais com objetivos estatutários voltados à proteção, defesa e bem estar dos animais.

Art. 2º. A eleição será realizada no dia 15 DE DEZEMBRO DE 2022, a partir das 09h00, de forma virtual ou presencial em local a ser definido pela Mesa Diretora responsável pela coordenação do processo eleitoral, que deverá comunicar a todos os inscritos de forma prévia por email.

CAPÍTULO II - DAS INSCRIÇÕES

Art. 3º. Somente poderão participar da eleição, os representantes inscritos junto à Secretaria de Planejamento e Meio Ambiente.

Art. 4º. As inscrições a que se refere o artigo anterior deverão ser realizadas junto à Secretaria de Planejamento e Meio Ambiente através do e-mail comdai.itanhaem@gmail.com, até as 23h59 do dia 02 de dezembro de 2022, mediante envio da documentação em formato "PDF" constante do Anexo I e do Anexo II.

§ 1º. Os candidatos poderão inscrever-se cumulativamente nos segmentos constantes nos incisos I e II, do artigo 1º, exceto os candidatos representantes de entidades, que somente poderão se inscrever para o segmento constante no inciso III, do artigo 1º.

§ 2º. É vedada a inscrição de interessado para concorrer em segmentos diversos ao da sua área de atuação ou nos segmentos para os quais não tenham se inscrito.

§ 3º. É vedada a participação na eleição de candidatos ou representantes com parentesco com os membros da Mesa Diretora.

Art. 5º. Em caso de documentação incompleta no ato da inscrição, o prazo para complementação ou alteração de dados cadastrais é o mesmo estabelecido no artigo 4º.

Parágrafo único. Os candidatos inscritos receberão a confirmação e validação da sua inscrição por email.

Art. 6º. Serão indeferidas as inscrições dos interessados que não apresentarem a documentação exigida

**PROTEJA A**  
**infância**

LONGE DAS ESCOLAS, AS CRIANÇAS E ADOLESCENTES VÍTIMAS DE VIOLÊNCIA PODEM NÃO TER A QUEM PEDIR AJUDA DURANTE ISOLAMENTO SOCIAL. FIQUE ALERTA! DENUNCIE.

EMERGÊNCIA  
**190**  
DISQUE  
**100**

PROMOTORIA DE JUSTIÇA  
DA INFÂNCIA E  
JUVENTUDE DE ITANHAÉM  
pjitanhaem@mpsp.mp.br

CONSELHO TUTELAR  
DE ITANHAÉM  
13 3426.3500

**MPSP**.mp.br

no Anexo I até o prazo final do horário estabelecido no artigo 4º.

#### CAPÍTULO III - DOS DIREITOS DOS PARTICIPANTES

Art. 7º. Serão considerados participantes da eleição, todos os presentes inscritos.

Art. 8º. Os participantes poderão fazer uso da palavra antes da votação, obedecendo-se os seguintes critérios:

I - O participante deverá se inscrever junto à Mesa Diretora para fazer uso da palavra;

II - O uso da palavra deverá se restringir a 3 (três) minutos, no máximo, improrrogáveis;

III - Os pedidos de reinscrição poderão ser atendidos por uma oportunidade, depois de esgotados os pronunciamentos de todos os participantes inscritos da primeira vez;

IV - As questões de ordem, de encaminhamento e de esclarecimento, deverão ser feitas antes do início da votação, sendo competência da Mesa Diretora a pertinência do pedido, e o tempo será de 2 (dois) minutos improrrogáveis.

Art. 9. Terão direito a voto apenas os inscritos e um representante legal de cada entidade regularmente inscrita.

Parágrafo Único. O prazo legal para indicação dos representantes das entidades na eleição encerrar-se-á na data e horário constante no artigo. 4º.

#### CAPÍTULO IV - DAS ELEIÇÕES

Art. 10. A eleição será dividida por segmento, obedecendo-se a ordem da disposição dos incisos I a III do artigo 1º, sendo:

I - 09h00 - Eleição do representante dos médicos veterinários com atuação no Município de Itanhaém;

II - 10h00 - Eleição do representante dos protetores de animais independentes;

III - 11h00 - Eleição dos representantes de organizações não governamentais com objetivos estatutários voltados à proteção, defesa e bem estar dos animais.

§ 1º. Os candidatos receberão por email em até 05 (cinco) dias antes da eleição, o link de acesso à videoconferência, bem como as instruções de acesso ou o endereço do local caso a eleição seja realizada de forma presencial.

§2º. Somente se iniciará a eleição do segmento seguinte depois de finalizada a eleição do segmento anterior.

Art. 11. Cada candidato inscrito, deverá fazer uma breve apresentação da sua atuação de acordo com o segmento escolhido, bem como expor os motivos da sua candidatura aos demais participantes, tendo para tanto o tempo máximo de 5 (cinco) minutos.

§1º. A apresentação e exposição deverá obrigatoriamente ser feita de forma oral, vedada a utilização de multimídia e similares.

§2º. A ordem de apresentação será a mesma da inscrição, salvo prévio ajuste entre os participantes da eleição do segmento.

Art. 12. O voto será sempre aberto, admitindo-se justificativa por, no máximo, 1 (um) minuto.

Parágrafo Único. A ordem de votação seguirá a ordem de apresentação que dispõe o parágrafo único do artigo anterior.

Art. 13. Cada participante com direito a voto deverá votar em 2 (dois) candidatos, de acordo com a eleição do segmento a qual estiver participando, a sua livre escolha.

Parágrafo único. É vedado o voto de candidato regularmente inscrito em candidato diverso dos segmentos para o qual se inscreveu.

#### CAPÍTULO V - DO QUORUM

Art. 14. Considera-se quorum mínimo para a realização das eleições de cada segmento, o comparecimento de qualquer número de candidatos na data e horário da eleição no respectivo segmento.

Art. 15. Não sendo preenchidas as cadeiras constantes dos incisos I a III do artigo 1º, a cadeira será considerada vaga, cabendo ao Conselho Municipal de Defesa dos Animais, após a posse dos novos membros, deliberar sobre o caso.

#### CAPÍTULO VI - DOS ELEITOS

Art. 16. Serão considerados eleitos os candidatos com maior número de votos em seu segmento, de modo a preencher as cadeiras constantes nos incisos I a III, do artigo 1º e que terão representatividade no Conselho Municipal de Defesa dos Animais, no biênio 2022/2024.

Parágrafo único. O número de votos de cada candidato será válido para a eleição do segmento a qual estiver concorrendo, não sendo o número de votos cumulativos em caso de participação em mais de um segmento.

Art. 17. Havendo igualdade de votos, os critérios de desempate serão, na ordem, os seguintes:

I - Em relação ao representante dos médicos veterinários com atuação no Município de Itanhaém:

a) Especialização Acadêmica na área de Proteção e Bem Estar Animal;

b) Comprovação de maior número de ações desenvolvidas em prol do Bem Estar Animal no Município de Itanhaém;

c) Tempo de inscrição no respectivo Conselho de Classe.

II - Em relação ao representante dos protetores de animais independentes:

a) Comprovação de maior número de ações desenvolvidas em prol do Bem Estar Animal no Município de Itanhaém;

b) Cursos de Extensão na área de Proteção e Bem Estar Animal;

c) Maior idade

III - Em relação aos representantes de organizações não governamentais com objetivos estatutários voltados à proteção, defesa e bem estar dos animais:

a) Comprovação de maior número de ações desenvolvidas em prol do Bem Estar Animal no Município de Itanhaém;

b) Comprovação de maior número de ações desenvolvidas em prol do Bem Estar Animal fora do Município de Itanhaém;

c) Tempo de Constituição

Art. 18. Os candidatos participantes do processo e que não foram eleitos constituirão, por ordem

de classificação da eleição e segmento, um cadastro que será utilizado para eventual substituição regimental do candidato eleito.

#### CAPÍTULO VII - DOS RESULTADOS

Art. 19. Os resultados das eleições de cada segmento serão divulgados ao término das votações, sendo comunicados os candidatos e seus respectivos votos, bem como anunciada a classificação geral, servindo a mesma como homologação.

#### CAPÍTULO VIII - DA POSSE DOS ELEITOS

Art. 20. Os candidatos eleitos correspondente a eleição do inciso III do artigo 1º deverão realizar a indicação de seus representantes titular e suplente, a qual deverá ser feita através de ofício timbrado e assinado pelo Presidente ou equivalente e entregue no dia da eleição ou enviado por email para o endereço eletrônico: comdai.itanhaem@gmail.com, até o dia 20 de dezembro de 2022, contendo obrigatoriamente o nome completo, email, e telefone para contato.

Art. 21. Todos os eleitos tomarão posse na primeira reunião ordinária do mês subsequente à eleição, para cumprirem o mandato de 2 (dois) anos - biênio 2022/2024.

#### CAPÍTULO IX - DAS DISPOSIÇÕES GERAIS

Art. 22. A Mesa Diretora lavrará Ata que será disponibilizada aos interessados em até 10 (dez) dias úteis a contar da data da Eleição.

Art. 23. Os prazos relativos ao processo eleitoral para a composição do Conselho Municipal de Defesa dos Animais de Itanhaém, para o biênio 2022/2024, obedecerão ao seguinte cronograma:

ETAPA	DATA
Período de Realização das Inscrições	01/11/2022 a 02/12/2022
Eleições	15/12/2022
Homologação do Resultado	15/12/2022
Prazo para envio da Documentação dos Eleitos	20/12/2022

Art. 24. Os casos omissos serão resolvidos pela Mesa Diretora.

Itanhaém, 01 de novembro de 2022

CÉSAR AUGUSTO DE SOUZA FERREIRA

Secretário de Planejamento e Meio Ambiente

#### ANEXO I

#### RELAÇÃO DE DOCUMENTOS NECESSÁRIOS PARA INSCRIÇÃO JUNTO À SECRETARIA DE PLANEJAMENTO E MEIO AMBIENTE

(Todos os documentos devem ser enviados para o email: comdai.itanhaem@gmail.com em formato "PDF".

I - Para os candidatos a representante dos médicos veterinários com atuação no Município de Itanhaém:

a) Ficha de Inscrição preenchida e assinada constante no anexo II;

b) Carteira Profissional do Conselho de Classe;

c) Títulos de Especialização Acadêmica na área de Proteção e Bem Estar Animal;

d) Documentos de comprovação de maior número de ações desenvolvidas em prol do Bem Estar Animal no Município de Itanhaém, através de materiais de divulgação dos eventos datados, projetos, matéria na imprensa, jornais, breve relato cronológico das atividades, registro fotográfico e outros.

II - Para os candidatos a representante dos protetores de animais independentes:

a) Ficha de Inscrição preenchida e assinada constante no anexo II;

b) RG e CPF;

c) Certificados de Conclusão de Cursos de Extensão na área de Proteção e Bem Estar Animal;

d) Documentos de comprovação de maior número de ações desenvolvidas em prol do Bem Estar Animal no Município de Itanhaém, através de materiais de divulgação dos eventos datados, projetos, matéria na imprensa, jornais, breve relato cronológico das atividades, registro fotográfico e outros.

III - Para os candidatos aos representantes de organizações não governamentais com objetivos estatutários voltados à proteção, defesa e bem estar dos animais:

a) Ficha de Inscrição preenchida e assinada constante no anexo II;

b) Cartão do CNPJ com data atualizada;

c) Ofício, assinado pelo representante legal, indicando o representante da entidade nas Eleições;

d) Contrato Social ou Estatuto de constituição devidamente registrado;

e) Ata de Eleição e Posse da atual diretoria e com mandato vigente devidamente registrada;

f) Documentos de comprovação de maior número de ações desenvolvidas em prol do Bem Estar Animal no Município de Itanhaém, através de materiais de divulgação dos eventos datados, projetos, matéria na imprensa, jornais, breve relato cronológico das atividades assinada por membro da entidade, registro fotográfico e outros;

g) Documentos de comprovação de maior número de ações desenvolvidas em prol do Bem Estar Animal fora do Município de Itanhaém, através de materiais de divulgação dos eventos datados, projetos, matéria na imprensa, jornais, breve relato cronológico das atividades assinada por membro da entidade, registro fotográfico e outros.

#### ANEXO II

#### FICHA DE INSCRIÇÃO PARA PARTICIPAÇÃO NA ELEIÇÃO

1. IDENTIFICAÇÃO (NOME COMPLETO DO CANDIDATO OU ENTIDADE)			
2. DOCUMENTO DE IDENTIDADE (RG, CPF ou CNPJ):			
3. ENDEREÇO			
1.1. LOGRADOURO (Rua, Av)	Nº		
3.2. Bairro		3.3. Cidade	
4. EMAIL	5. TELEFONE		
6. REPRESENTANTE LEGAL NA ELEIÇÃO (apenas para entidades)			
6.1. Nome	6.2. RG		
7. DECLARAÇÃO			



Declaro que todas as informações prestadas são verdadeiras, responsabilizando-me pelo teor das mesmas, bem como estou ciente de que o processo eletivo dos representantes da sociedade civil que comporão o Conselho Municipal de Defesa dos Animais no biênio 2020/2022, nos termos da Lei nº 4.389, de 12 de maio de 2020, obedecerá o disposto no Regulamento SPMA nº 01/2020, aprovado pela Resolução SPMA nº 18, de 21 de maio de 2020.

8. OPÇÃO DE SEGMENTO

	1.1. Médico(a) Veterinário(a)
	1.2. Protetor(a) Independente
	1.3. Organização Não Governamental (ONG)

1. OBSERVAÇÃO

O simples preenchimento e envio desta não importa em habilitação ao processo eletivo, devendo ser observado o cumprimento das exigências constantes no Regulamento SPMA nº 01/2022, bem como o envio da documentação constante no Anexo I.

Itanhaém, \_\_\_\_/\_\_\_\_/2022.

\_\_\_\_\_  
(assinatura do requerente)

## ITANHAÉM-PREV

### RETIFICAÇÃO

LUCIANO MOURA DOS SANTOS, Superintendente do Instituto de Previdência Municipal de Itanhaém, no uso das atribuições que lhe são conferidas por Lei, RETIFICA A PORTARIA SOB N. 066/2022, ONDE CONSTA "VIGIA".

LÊ-SE: "AGENTE DE VIGILANCIA PATRIMONIAL".

Luciano Moura dos Santos  
Superintendente

### PORTARIA GS Nº 079/2022

LUCIANO MOURA DOS SANTOS, Superintendente do Instituto de Previdência Municipal de Itanhaém, no uso das atribuições que lhe são conferidas por Lei, e tendo em vista o que consta do processo administrativo nº 075/2022.

RESOLVE:

CONCEDER, a partir da data de publicação, à servidora MARIA SELMA DE LIMA MOURA, portadora da cédula de identidade RG nº 14.954.878-3 e do CPF nº 039.394.978-86, ocupante do cargo de provimento efetivo de AUXILIAR ESCOLAR o Benefício de Aposentadoria Voluntária por Idade, com proventos proporcionais, em conformidade com o disposto no artigo 40, §1º, III, "b", da CF/88 e o artigo 23 da Lei Municipal nº 3.212/06, com as alterações introduzidas através da Lei Municipal nº 3.510/09.

Esta Portaria entrará em vigor na data de sua publicação.

Registre-se, publique-se e dê-se ciência.

Instituto de Previdência Municipal de Itanhaém, 01 de novembro de 2022.

LUCIANO MOURA DOS SANTOS

Superintendente  
Itanhaém- PREV

### PORTARIA GS Nº 080/2022

LUCIANO MOURA DOS SANTOS, Superintendente do Instituto de Previdência Municipal de Itanhaém, no uso das atribuições que lhe são conferidas por Lei, e tendo em vista o que consta do processo administrativo nº 074/2022.

RESOLVE:

CONCEDER, a partir da data de publicação, ao servidor ARNALDO CARVALHO DO PASSO, portadora da cédula de identidade RG nº 10.417.415-8 e do CPF nº 800.720.898-49, ocupante do cargo de provimento efetivo de PEDREIRO o Benefício de Aposentadoria Voluntária por Idade, com proventos proporcionais, em conformidade com o disposto no artigo 40, §1º, III, "b", da CF/88 e o artigo 23 da Lei Municipal nº 3.212/06, com as alterações introduzidas através da Lei Municipal nº 3.510/09.

Esta Portaria entrará em vigor na data de sua publicação.

Registre-se, publique-se e dê-se ciência.

Instituto de Previdência Municipal de Itanhaém, 01 de novembro de 2022.

LUCIANO MOURA DOS SANTOS

Superintendente  
Itanhaém- PREV

### PORTARIA GS Nº 081/2022

LUCIANO MOURA DOS SANTOS, Superintendente do Instituto de Previdência Municipal de Itanhaém, no uso das atribuições que lhe são conferidas por Lei, e tendo em vista o que consta do processo administrativo nº 076/2022.

RESOLVE:

CONCEDER, a partir da data de publicação, ao servidor JESSE FRANÇA DE CARVALHO, portador da cédula de identidade RG nº 9.063.328-3 e do CPF nº 079.251.311-87, ocupante do cargo de provimento efetivo de ZELADOR DE PRAÇA o Benefício de Aposentadoria Voluntária por Idade, com proventos proporcionais, em conformidade com o disposto no artigo 40, §1º, III, "b", da CF/88 e o artigo 23 da Lei

Municipal nº 3.212/06, com as alterações introduzidas através da Lei Municipal nº 3.510/09.

Esta Portaria entrará em vigor na data de sua publicação.

Registre-se, publique-se e dê-se ciência.

Instituto de Previdência Municipal de Itanhaém, 01 de novembro de 2022.

LUCIANO MOURA DOS SANTOS

Superintendente  
Itanhaém- PREV

### PORTARIA GS Nº 082/2022

LUCIANO MOURA DOS SANTOS, Superintendente do Instituto de Previdência Municipal de Itanhaém, no uso das atribuições que lhe são conferidas por Lei, e tendo em vista o que consta do processo administrativo nº 080/2022.

RESOLVE:

CONCEDER, a partir da data de publicação, à servidora MATILDE RIBEIRO, portadora da cédula de identidade RG nº 18.938.728 e do CPF nº 108.467.428-96, ocupante do cargo de provimento efetivo de INSPETOR DE ALUNOS o Benefício de Aposentadoria Voluntária por Idade, com proventos integrais, em conformidade com o disposto no artigo 40, §1º, III, "a", da CF/88 e o artigo 22 da Lei Municipal nº 3.212/06, com as alterações introduzidas através da Lei Municipal nº 3.510/09.

Esta Portaria entrará em vigor na data de sua publicação.

Registre-se, publique-se e dê-se ciência.

Instituto de Previdência Municipal de Itanhaém, 01 de novembro de 2022.

LUCIANO MOURA DOS SANTOS

Superintendente  
Itanhaém- PREV

### PORTARIA GS Nº 083/2022

LUCIANO MOURA DOS SANTOS, Superintendente do Instituto de Previdência Municipal de Itanhaém, no uso das atribuições que lhe são conferidas por Lei, e tendo em vista o que consta do processo administrativo nº 082/2022.

RESOLVE:

CONCEDER, a partir da data de publicação, a servidora MARIA DILCE DA SILVA, portadora da cédula de identidade RG nº 15.952.210-9 e do CPF nº 046.531.968-85, ocupante do cargo de provimento efetivo de RECEPCIONISTA, o Benefício de Aposentadoria Voluntária por Tempo de Contribuição e Implemento de Idade, com proventos integrais, em conformidade com o disposto no artigo 6º da Emenda Constitucional nº 41/03 e artigo 45 da Lei Municipal nº 3.212/06, com as alterações introduzidas através da Lei Municipal nº 3.510/09.

Esta Portaria entrará em vigor na data de sua publicação.

Registre-se, publique-se e dê-se ciência.

Instituto de Previdência Municipal de Itanhaém, 01 de novembro de 2022.

LUCIANO MOURA DOS SANTOS

Superintendente  
Itanhaém- PREV

### PORTARIA GS Nº 084/2022

LUCIANO MOURA DOS SANTOS, Superintendente do Instituto de Previdência Municipal de Itanhaém, no uso das atribuições que lhe são conferidas por Lei, e tendo em vista o que consta do processo administrativo nº 081/2022.

RESOLVE:

CONCEDER, a partir da data de publicação, a servidora GISELE CRISTINA, portadora da cédula de identidade RG nº 19.761.588-0 e do CPF nº 091.127.678-59, ocupante do cargo de provimento efetivo de FISCAL DE TRIBUTOS, o Benefício de Aposentadoria Voluntária por Tempo de Contribuição e Implemento de Idade, com proventos integrais, em conformidade com o disposto no artigo 6º da Emenda Constitucional nº 41/03 e artigo 45 da Lei Municipal nº 3.212/06, com as alterações introduzidas através da Lei Municipal nº 3.510/09.

Esta Portaria entrará em vigor na data de sua publicação.

Registre-se, publique-se e dê-se ciência.

Instituto de Previdência Municipal de Itanhaém, 01 de novembro de 2022.

LUCIANO MOURA DOS SANTOS

Superintendente  
Itanhaém- PREV

## ATOS DO PODER **LEGISLATIVO**

### EXTRATO DE DISPENSA DE LICITAÇÃO PROCESSO Nº 778/2022.

Objeto: Aquisição de acessórios para racks.

Favorecido: UNICASERV. COMÉRCIO, DISTRIBUIÇÃO, IMPORTAÇÃO E EXPORTAÇÃO LTDA., CNPJ nº 07.709.614/0001-96, valor: R\$ 1.921,30 (um mil, novecentos e vinte e um reais e trinta centavos).

Fundamento legal: Art. 24º, Inciso II da Lei nº 8.666 de 21/06/1993 e suas alterações. Ratificado por Sílvio César de Oliveira - Presidente da Câmara Municipal de Itanhaém / SP, em 31/10/2022.

Siga nossas  
Redes Sociais



Colete as  
Tampinhas

Leve ao  
Fundo Social



# TAMPINHA SOLIDÁRIA



**SABE AQUELA TAMPINHA  
DA GARRAFA QUE VOCÊ  
IRIA JOGAR FORA?**

Agora você pode doá-las  
para ajudar no bem-estar  
dos bichinhos de nossa cidade.  
É muito simples. Basta levá-las até  
o Fundo Social de Solidariedade,  
de segunda a sexta, das 9 às 12 horas,  
e das 13 às 16 horas, na Rua Cunha  
Moreira, 61, no Centro.

Os bichinhos  
ficam felizes



A Tampinha vira:  
paw print ração  
paw print remédio  
paw print castração



fundo social de  
**SOLIDARIEDADE**

TEL: (13) 3427-5068/3426-9907



PREFEITURA DE  
**ITANHAÉM**