



Itanhaém (SP), 12 de setembro de 2022.

Ofício 00008/2022

Ao

Sr. Cesar Augusto de Souza Ferreira

Secretário de Planejamento e Meio Ambiente de Itanhaém.

**Assunto:** Prestação de Contas do Termo de Colaboração 001/2022 SPMA – Parcela 01

**Prezado Senhor,**

O Instituto Projeto Social Desporto e Saúde Animal para Todos, inscrita no CNPJ 11.428.426/0001-67, com endereço à Estrada do Rio Preto nº 3301 – Gaivota – Itanhaém – SP – CEP: 11.740-000, vem à presença de Vossa Senhoria, encaminhar a Prestação de Contas Parcial do Termo de Colaboração 001/2022 SPMA – parcela 01 – no valor de R\$ 41.907,80 (quarenta e um mil, novecentos e sete reais e oitenta centavos), recebida no dia 10 de agosto de 2022.

Esta prestação está composta dos seguintes documentos: Relatório Parcial de Execução do Objeto e Documentos de comprovação do cumprimento do objeto; Relatório Parcial de Execução Financeira; Extrato Bancário da Conta Específica evidenciando a movimentação dos recursos no período; cópia simples dos documentos fiscais, recibos e outros documentos comprobatórios de pagamentos; em atendimento às Cláusulas: **Segunda**, Item II, Letra “j” nº 01 e 02 e letra “k” e **Nona**, Item I, do Termo de Colaboração 001/2022 SPMA.

Atenciosamente,

Vinicius Franco Silva  
Presidente

Instituto Projeto Social Desporto e Saúde para Todos

RECEBIDO:  
12/09/22  
Cynthia  
Sec. de Planej. e Meio Ambiente



**DECLARAÇÃO DE GUARDA DOS DOCUMENTOS ORIGINAIS**

**Termo de Colaboração 001/2022 SPMA**

**Unidade Executora:**

**Instituto Projeto Social Desporto e Saúde Animal para Todos**

Declaramos, para os devidos fins de direito, que a documentação original comprobatória das despesas relativas à execução da parceria referente ao Termo de Colaboração nº 001/2022 SPMA de 10/08/2022, conforme consta na relação de pagamentos do Relatório Final de Execução Financeira, se encontram guardados, arquivados em boa ordem e conservação, identificados e à disposição da Prefeitura Municipal Itanhaém - SP, para fins de auditoria, em qualquer época, dentro dos prazos legais de prescrição.

Comprometemo-nos a mantê-los guardados, pelo prazo de 10 (dez) anos, conforme exige o art. 68, §2º da Lei Federal nº 13.019/2014.

Itanhaém (SP), 12 de setembro de 2022.

**Vinicius Franco Silva**

**Presidente**

**Instituto Projeto Social Desporto e Saúde para Todos**

RECEBIDO:  
12/09/22  
*Cynthia*  
Sec. de Planej. e Meio Ambiente



**RELATÓRIO**  
**PARCIAL**  
**EXECUÇÃO**  
**FINANCEIRA**

Relatório de Execução Financeira do Termo de Colaboração ou Termo de Fomento no Chamamento Publico ou Exigibilidade ( Mensal).					
BALANCETE DA PRESTAÇÃO DE CONTAS					
TERMO DE COLABORAÇÃO N. 001.2022. Edital 001.2022, Chamamento Publico.					
MÊS	ANO	PARCELA	CONCEDENTE	DATA DO DEPOSITO	NUMERO DO TERMO
AGOSTO	2022	1	Prefeitura Municipal de	10.08.2022	01/22 -12.022
ENTIDADE. INSTITUTO PROJETO SOCIAL DESPORTO E SAUDE ANIMAL PARA TODOS					
ENDEREÇO. ESTRADA DO RIO PRETO, 3301, GAIVOTAS					
CEP. 11740-000		FONE. 11-98712-9148			
RESPOSAVEL. VINICIUS FRANCO SILVA					
CPF. 219.829.018-96		VALOR. R\$ 41.907,80			

Descrição	Data	Valor	Data do Pagamento	Numero do Documento
Tranferencia recebida	10.08.2022	R\$ 41.907,80		
Vomario da Paz S Vieira materia Construção	16.08.2022	R\$ 2.046,10	16.08.2022	81601
Central de serralheria	16.08.2022	R\$ 550,00	16.08.2022	81602
Tifany Cabanas augustos, Casa de Racao	17.08.2022	R\$ 30,00	17.08.2022	81701
Dhpc Drogaria LTDA	17.08.2022	R\$ 38,00	17.08.2022	81702
Cirurgia Ana Maria ] Agua Destilada	17.08.2022	R\$ 33,00	17.08.2022	81703
Shalon	17.08.2022	R\$ 27,00	17.08.2022	81704
Joao Adalberto Lopes. Raio X	17.08.2022	R\$ 245,00	17.08.2022	81705
Mega Pet Shop Itanhem , Tabete Higienico	18.08.2022	R\$ 33,82	18.08.2022	81801
Eletrica RamiroLTDA	18.08.2022	R\$ 261,75	18.08.2022	81802
Tifany Cabanas augustos, Casa de Racao	18.08.2022	R\$ 86,80	18.08.2022	81803
Cobasi Comercio de Prod Ba	19.08.2022	R\$ 193,70	19.08.2022	81901
RH Thiago Procopio Loreto 381	24.08.2022	R\$ 2.500,00	22.08.2022	82201
RH Clinica Veterinaria	29.08.2022	R\$ 16.291,00	22.08.2022	82202
Anclivete Analise Clinica	19.08.2022	R\$ 108,00	22.08.2022	82203
Rosa Bomfim Souza de Olive	22.08.2022	R\$ 500,00	22.08.2022	82204
Edvaldo Jose de Souza	22.08.2022	R\$ 316,13	22.08.2022	82205
Carlos Eduardo Fernandes	23.08.2022	R\$ 2.875,50	23.08.2022	82301
Alcidez Brasil dos Santos ( devolução),	23.08.2022	R\$ 296,00	23.08.2022	82302
NV Comercio de Produtos Veterinarios	18.08.2022	R\$ 237,54	23.08.2022	82303
NV Comercio de Produtos Veterinarios	18.08.2022	R\$ 358,69	23.08.2022	82304
Auto Posto Praia do Sonhos	24.08.2022	R\$ 105,24	24.08.2022	Debito



Berlinf Lanatinap Pos	25.08.2022	R\$	124,85	25.08.2022	Debito -
Paulo Cezar Maciel Junior	25.08.2022	R\$	3.800,00	25.08.2022	82501
Distribuidora Ventorosa	24.08.2022	R\$	1.933,67	25.08.2022	82502
Auto Posto Praia do Sonhos	29.08.2022	R\$	123,99	29.08.2022	137472
Shalon produtos de limpeza	27.08.2022	R\$	86,00	29.08.2022	82901
Clinica Veterinaria Insumos p Castracao	29.08.2022	R\$	5.840,00	29.08.2022	82902
Clinica Veterinaria Insumos p CIRURGIAS	29.08.2022	R\$	2.463,00	29.08.2022	82903
Patricia Janaina Ribeiro R	31.08.2022	R\$	250,00	31.08.2022	83101
Sandra Regina Montoro	05.09.2022	R\$	468,00	05.09.2022	90501
Devolucao	31.08.2022	-R\$	296,00		
		R\$	41.926,78		



Vomario da Paz S Vieira materia Construção – Materiais de construção para estruturação da sala de recepção e reboque interno da Sala de carcaça e autanasia.

Central de serralheria- Guia do portao da entrada e instalação

Tifany Cabanas augustos, Casa de Racao

Dhpc Drogaria LTDA

Cirurgia Ana Maria ] Agua Destilada para a esterilização dos kits usados nas castrações

Shalon – Produtos de Limpeza para limpeza dos canis no a brigo

Joao Adalberto Lopes. Raio X, Usado para os cachorros resgatados de atropelamento

Mega Pet Shop Itanhem , Tabete Higienico usado no dia de campanha de castrção

Eletrica RamiroLTDA, Lampada e equipamentos elétrico que queimaram no Canil do Rio Preto

Tifany Cabanas augustos, Casa de Racao

Cobasi Comercio de Prod Ba Pacote de ração emergencial pois nosso pedido não tinham faturado ainda.

RH Thiago Procopio Loreto 381- Motorista, ajudante geral e Adestrador

RH Clinica Veterinaria – Equipe composta por uma coordenadora e veterinária, uma veterinária, duas auxiliares, um motorista, dois estagiários e uma caseira.

Anclivete Analise Clinica. Exame de raio X, cachorros atropelados

Rosa Bomfim Souza de Olive – Colar para os animais resgatados não tirarem os pontos, bebedouros e comedouros, para o Canil do Rio Preto e tapete higiênico para campanha de castrção

Edvaldo Jose de Souza. Ração para canil

Carlos Alberto Fernandes. Pedido de ração e saches para cachorros e gatos

Alcidez Brasil dos Santos, Internet vibra, mas acabou cancelando e tendo devolução.

NV Comercio de Produtos Veterinário, para atendimento castrção.

NV Comercio de Produtos Veterinários

Auto Posto Praia do Sonhos – Abastecimento de combustível para o carro cedido para resgates e transportes de animais.

Berlinf Lanatinap Posto de gasolina atendimento e campanhas.



**Paulo Cezar Maciel Junior** Microchip para cumprimento de microchip agem apos a castração

**Distribuidora Ventorosa** – Insumos para atendimentos e cirurgias e castrações

**Auto Posto Praia do Sonhos** Abastecimento

**Shalon produtos de limpeza** Produtos de limpeza para o canil e gatil do Rio Preto

**Clinica Veterinária Insumos p Castração-** Medicação e insumos para atendimentos e castrações nas campanhas

**Clinica Veterinária Insumos p CIRURGIAS** – Anestésias inalatórias para Cirurgias de mais Riscos, e cirurgia ortopédico para atropelados

**Patrícia Janaina Ribeiro R** Caçamba para limpeza

**Sandra Regina Montoro** – produtos de limpeza e mangueira para limpeza do canil



Instituto Projeto Social Desporto e Saúde Animal Para Todos  
CNPJ: 11.428.426/0001-67

431

**RELATÓRIO**  
**PARCIAL**  
**EXECUÇÃO**  
**DO OBJETO**



1. CRONOGRAMA DE EXECUÇÃO Mes de Agosto

Meta	Etapa /Fase	Especificação	Indicador Físico		Duração	
			Unidade	Quantidade	Início	Término
1	1	Recolhimento de 60 animais durante os dois primeiros meses.	Abrigo	27		
		Vacinas Vermifugações e antipazaritáριο	Abrigo	30 animais de resgatados, os outros são filhotes e em tratamentos.  63 Antiparazitário, repete depois de quinze e alguns casos que tivemos Girgia repete mais vezes.		
3	Permanente	Realizar esterização cirúrgica em 200 animais por mês com o propósito de promover o controle das populações de cães e gatos.  Animais acima de 20kg, foram feitas mesmo que chamamento se estivessem abaixo de 20kg,	Clinica ou Sala Cirúrgica do Abrigo	219  28		Obs: 202 Fichas + 17 Fichas comprovadas por fotos (tutores levaram as fichas)
3	Permanente	Realizar a implantação de microchip de identificação eletrônica em 100% dos	Clinica ou Sala Cirúrgica do Abrigo	163		Obs: So não foram feitas todas devido ao tempo de entrega.

		animais abrigados e castrados.		Obs 58, não foram microchipados devido a não ter a pronta entrega.		
4	Permanente	Promover a realização de feira de adoção física de animais uma vez por mes e mais uma virtual uma vez por mes	Pracas e feiras On Line	1 1		
		Adoções dos animais por feiras e divulgação pela internet		26		
		Gestante . Cirurgia durante a castração foi verificada que os animais estaovão gestante		12		
		Piometra, Constada na castração essa infecção no utero, o chamento não estima esse tipo de cirurgia.		9		
		Ernia Umbilical – Cirurgia constada na castratação, executada mas esta no contratação do Chamento.		3		
		Criptorquidissimo- Constada durante a Cirurgia de Castratação, nao prevista no Chamento.		5		
		Genesia de utero – Constada Durante a Cirurgia de Castratação, não prevista no Chamamento.		1		
		Cirurgia reconstrutiva de Requis, Cirurgia executada em animal de maus tratos, briga de cachorro, estava totalmente rasgado.		1		
		Consultas foram executadas durante a castração de algumas duenças constadas e também de atendimentos a pedido de socorro a pessoal de baixa renda, Não prever		200		



Instituto Projeto Social Desporto e Saúde Animal Para Todos  
CNPJ: 11.428.426/0001-67

---

		esse atendimento no Chamento.				



		Consultas foram executadas durante a castração de algumas duenças constadas e também de atendimentos a pedido de socorro a pessoal de baixa renda, Não prever esse atendimento no Chamento.		200		



Instituto Projeto Social Desporto e Saúde Animal Para Todos  
CNPJ: 11.428.426/0001-67

436

# CASTRAÇÕES

---

[animalparatodos.org](http://animalparatodos.org)

## RELATÓRIO FOTOGRÁFICO

Dia 11 de Agosto 2022

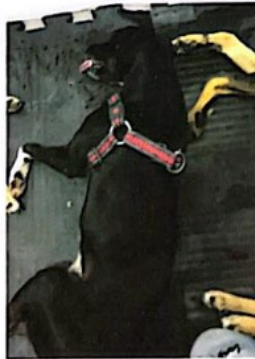
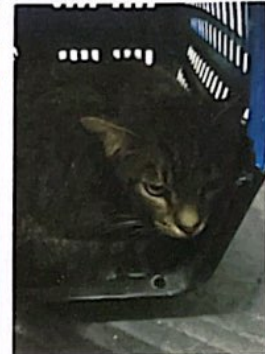

## RELATÓRIO FOTOGRÁFICO

**Dia 11 de Agosto 2022**



## RELATÓRIO FOTOGRÁFICO

Dia 18 de Agosto 2022

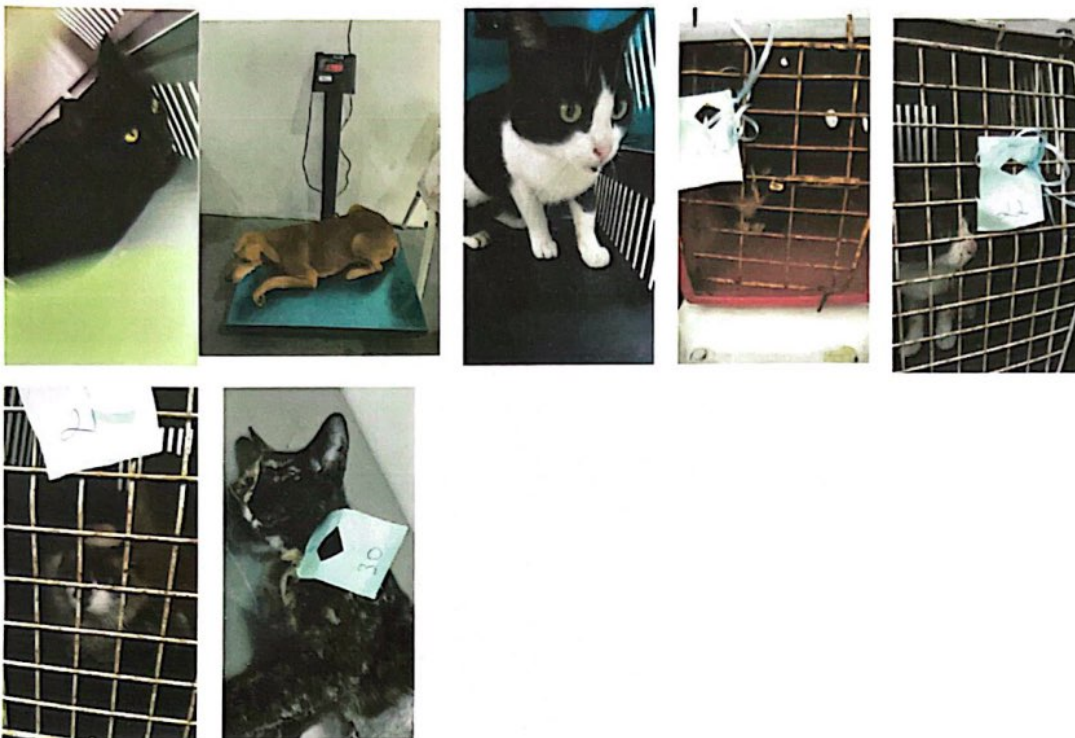



## RELATÓRIO FOTOGRÁFICO

Dia 27 de Agosto 2022

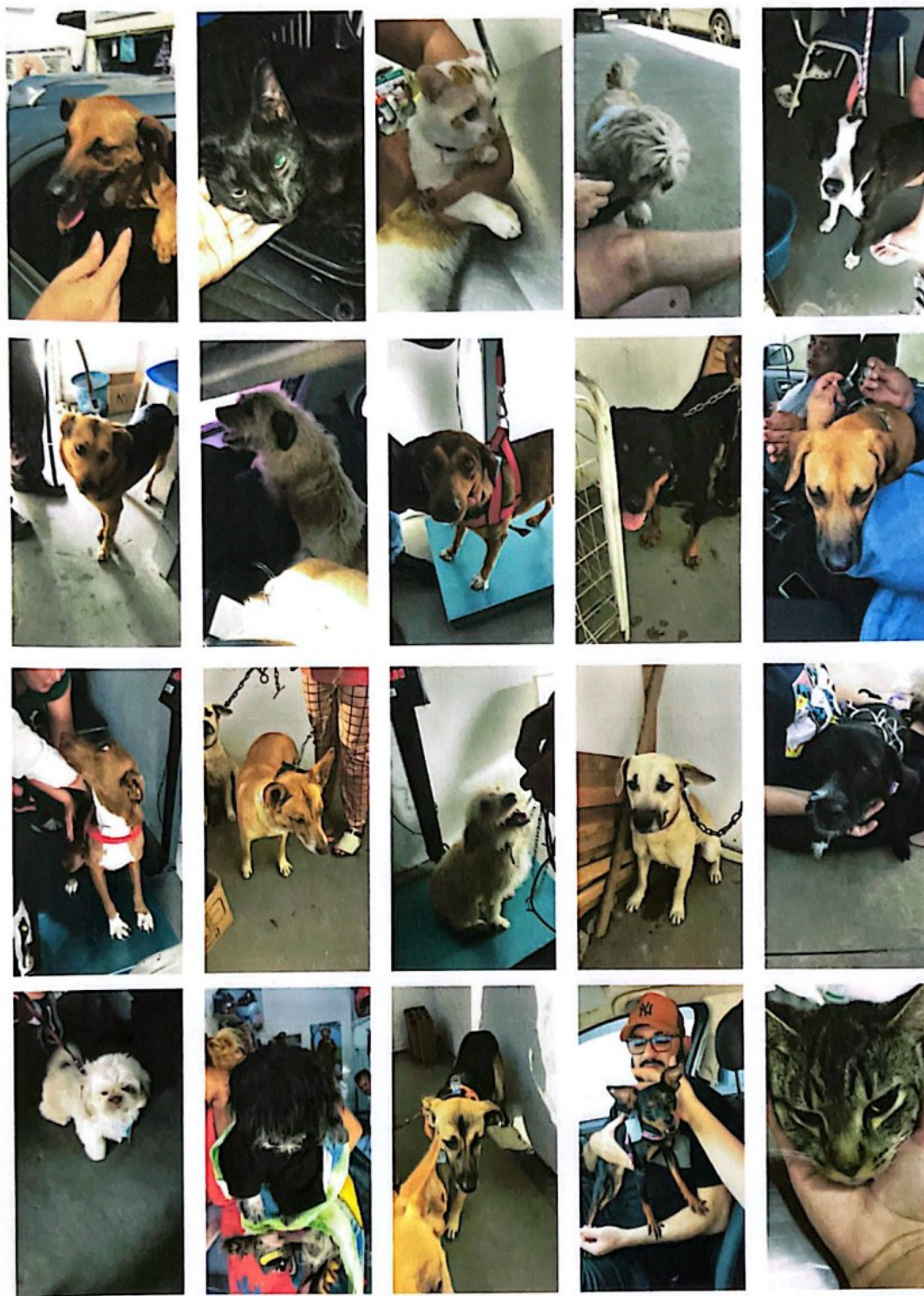

## RELATÓRIO FOTOGRÁFICO

Dia 27 de Agosto 2022

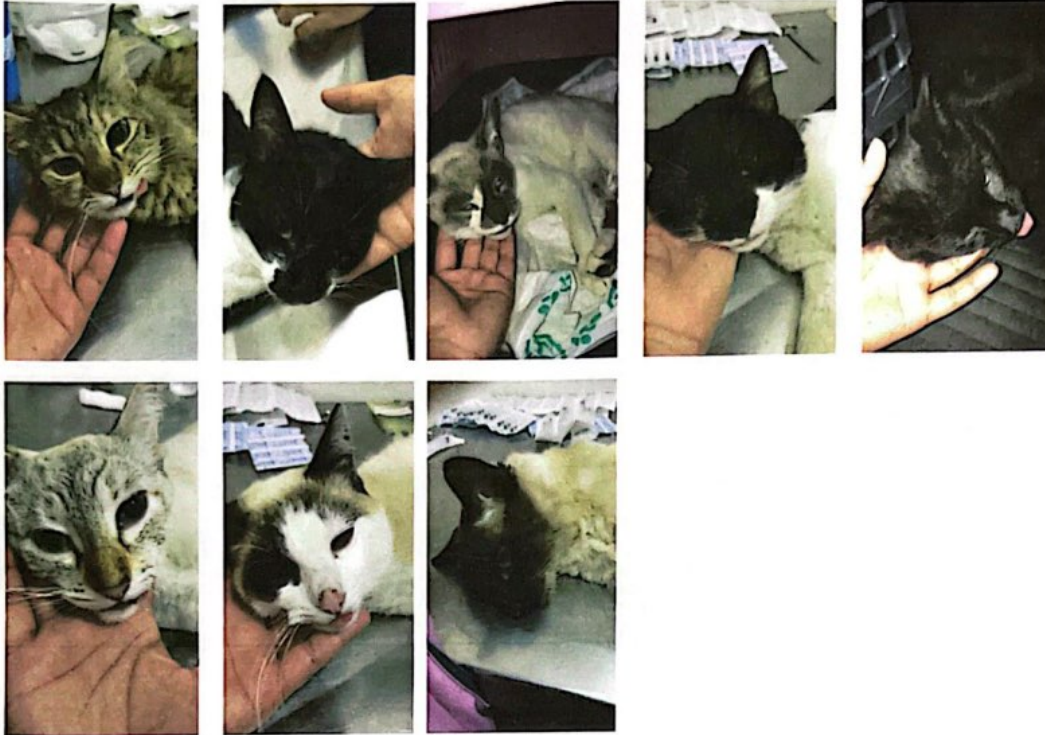

442



## RELATÓRIO FOTOGRÁFICO

Dia 28 de Agosto 2022

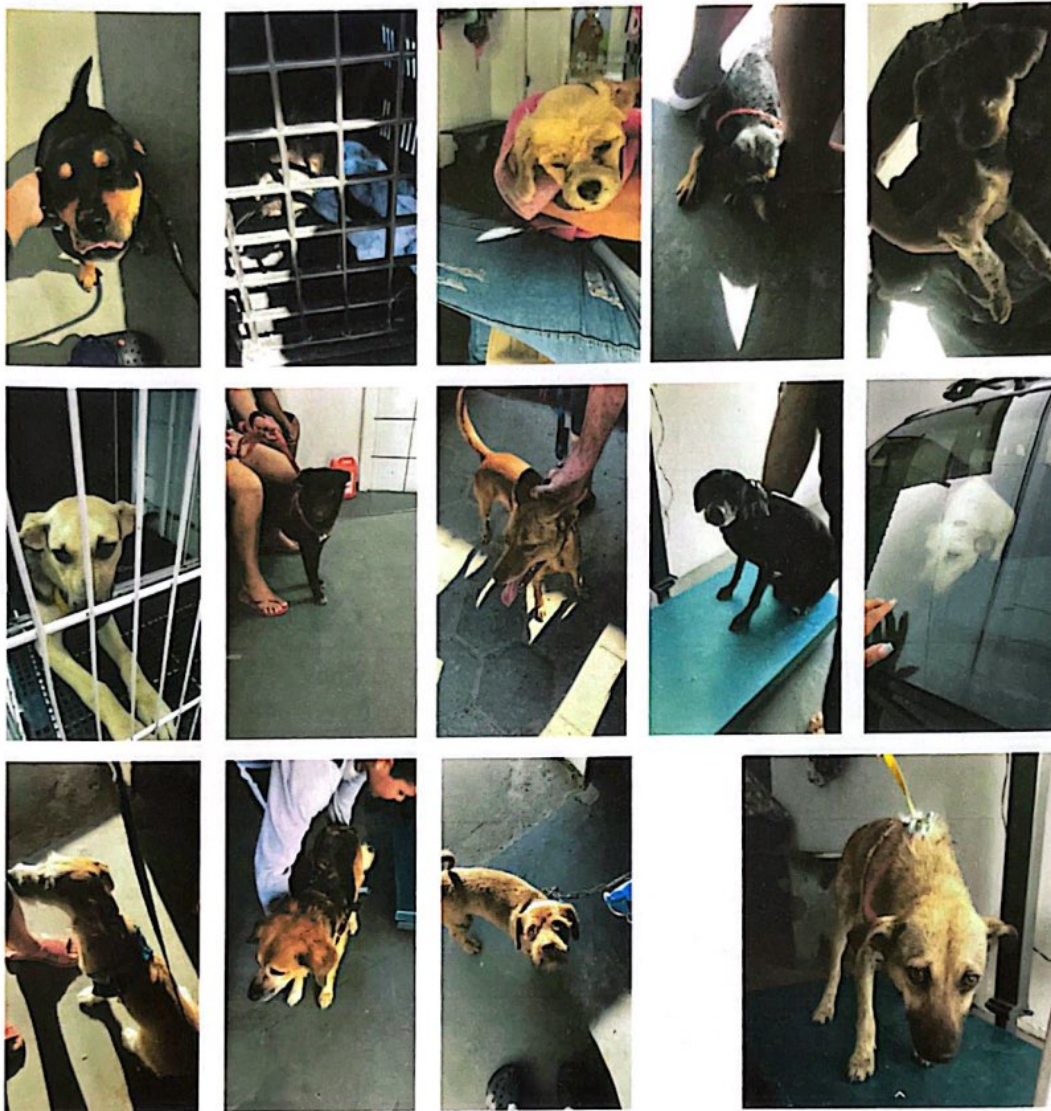

443



Instituto Projeto Social Desporto e Saúde Animal Para Todos  
CNPJ: 11.428.426/0001-67

## RELATÓRIO FOTOGRÁFICO

Dia 31 de Agosto 2022

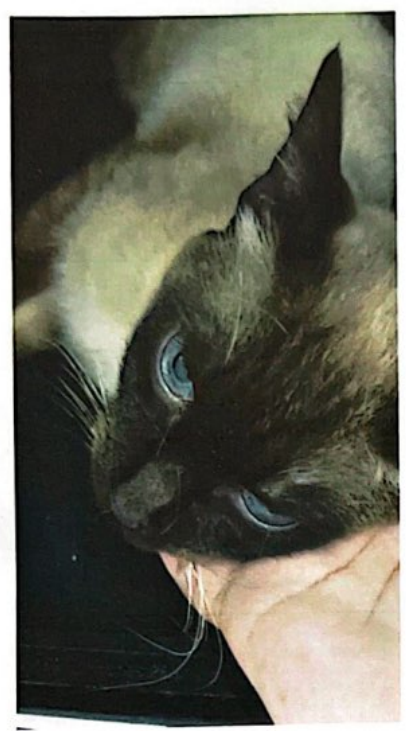

## RELATÓRIO FOTOGRÁFICO

Dia 10 de Setembro 2022



## RELATÓRIO FOTOGRÁFICO

Dia 11 de Setembro 2022



## RELATÓRIO FOTOGRÁFICO

Dia 12 de Setembro 2022

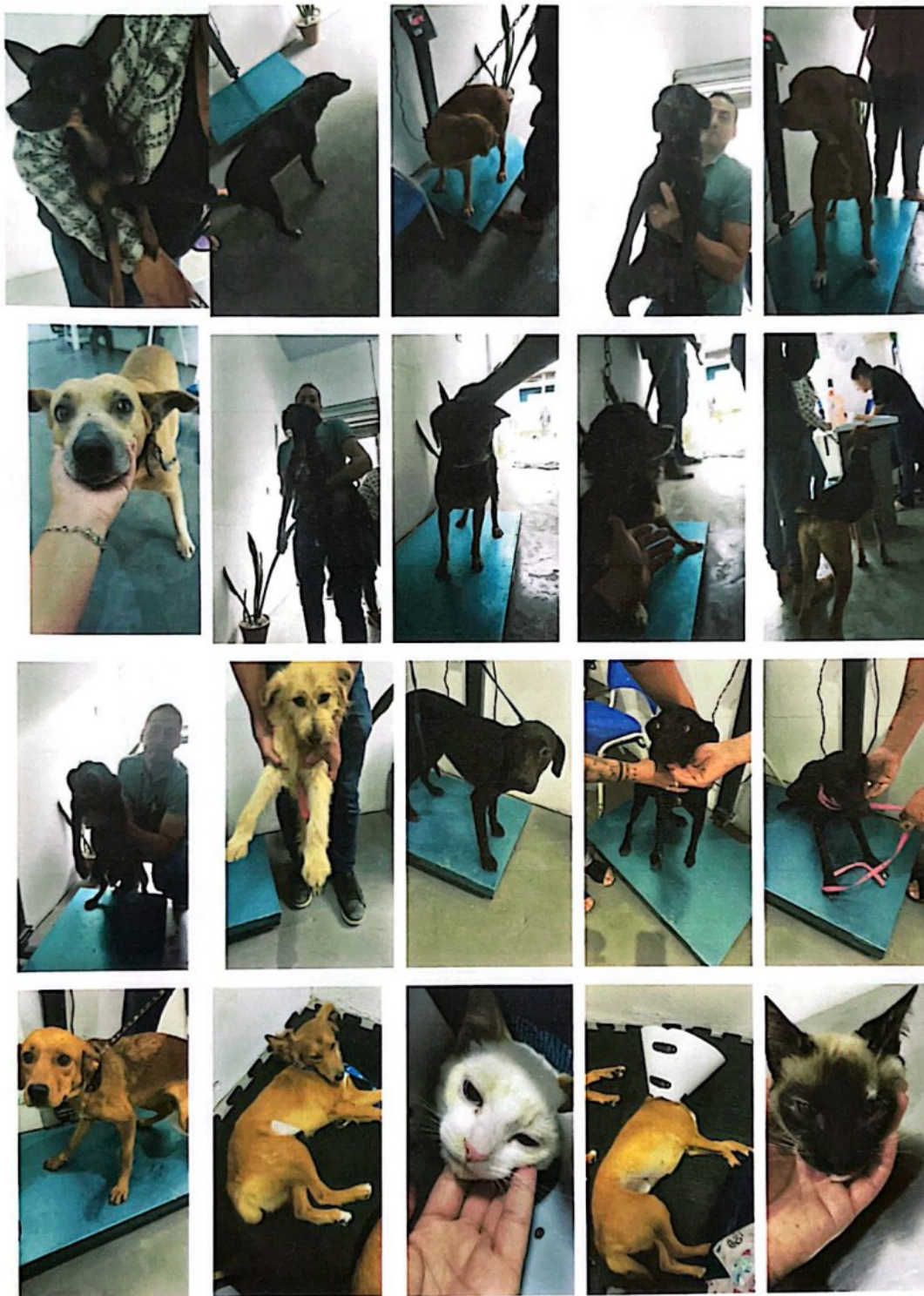

447



Instituto Projeto Social Desporto e Saúde Animal Para Todos  
CNPJ: 11.428.426/0001-67

## RELATÓRIO FOTOGRÁFICO

Dia 12 de Setembro 2022







Instituto Projeto Social Desporto e Saúde Animal Para Todos  
CNPJ 11.428.426/0001-67

4418

# MICROCHIPAGEM

---

[animalparatodos.org](http://animalparatodos.org)



## TAGS DE MICROCHIPAGEM

DATA: 27 / 08 / 22

  
963003001021834

  
963003001021403

  
963003001021437

  
963003001021799

  
963003001021392

  
963003001021413

  
963003001021410

  
963003001021420

  
963003001021394

  
963003001021399

  
963003001021439

  
963003001021369

  
963003001021396

  
963003001021431

  
963003001021440

  
963003001021363

  
963003001021395

  
963003001021427

  
963003001021423

  
963003001021344

  
963003001021426

  
963003001021428

  
963003001021434

  
963003001021424

  
963003001021352

  
963003001021402

  
963003001021425

  
963003001021401

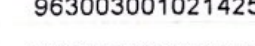
  
963003001021404

  
963003001021421

## TAGS DE MICROCHIPAGEM

DATA: 28 / 08 / 22

963003001021817

963003001021813

963003001021754

963003001021782

963003001021800

963003001021350

963003001021797

963003001021781

963003001021407

963003001021815

963003001021801

963003001021747

963003001021812

963003001021814

963003001021804

963003001021763

963003001021805

963003001021400

963003001021820

963003001021778

963003001021818

963003001021791

963003001021829

963003001021751

963003001021806

963003001021810

963003001021819

963003001021750

963003001021411

963003001021436

963003001021837

963003001021825

963003001021811

963003001021753

963003001021803

963003001021774

963003001021816

963003001021347

963003001021755

963003001021789

963003001021792

963003001021342

963003001021823

963003001021746

963003001021357

963003001021371

963003001021752

963003001021412

963003001021808

963003001021824



# TAGS DE MICROCHIPAGEM

DATA: 11 / 09 / 22

- |  |  |  |
|--|--|--|
| <br>963003001021839   | <br>963003001021832   | <br>963003001021757 |
| <br>963003001021840   | <br>963003001021827   | <br>963003001021748 |
| <br>963003001021836   | <br>963003001021838   |  |
| <br>963003001021835  | <br>963003001021785  |  |
| <br>963003001021828 | <br>963003001021784 |  |
| <br>963003001021831 | <br>963003001021783 |  |
| <br>963003001021809 | <br>963003001021777 |  |
| <br>963003001021798 | <br>963003001021767 |  |
| <br>963003001021802 | <br>963003001021790 |  |
| <br>963003001021807 | <br>963003001021780 |  |
| <br>963003001021794 | <br>963003001021768 |  |



## TAGS DE MICROCHIPAGEM

DATA: 12 / 09 / 22

  
963003001021343

  
963003001021430

  
963003001021409

  
963003001021386

  
963003001021406

  
963003001021341

  
963003001021433

  
963003001021379

  
963003001021432

  
963003001021377

  
963003001021345

  
963003001021360

  
963003001021393

  
963003001021414

  
963003001021355

  
963003001021438

  
963003001021391

  
963003001021349

  
963003001021405

  
963003001021368

  
963003001021372

  
963003001021418

  
963003001021346

  
963003001021362



Instituto Projeto Social Desporto e Saúde Animal Para Todos  
CNPJ: 11.428.426/0001-67

h53

# RESGATES

---

[animalparatodos.org](http://animalparatodos.org)

Cadastro de doações	Nº controle	Data do Resgate	Local que foi encontrado	Espécie	Sexo	Idade Aproximada	Tem Mord?	Nome, Apelido, labirinto do denunciante	Micrchip	Raça	Pelagem	Score Corporal	Castrado?	Descrição das Características do animal no resgate: Injeção no pescoço e identificação no torço - etc	Estado do Animal no momento da chegada	Exame físico e procedimento ambulatorial	Análises/Out Corres	Destinação	Responsável Técnico(a)
21/09/2022 15:53:23		10/08/2022	Bela Vista	Cachira	Macho	Adulto	Não	Stabby	SRD	SRD	Preto/Caramelo	3	Não	Injeção no pescoço e identificação no torço - etc		Banho, vermifugação, vacinação, teste citico, Falso IC recrudescência, vermifugação, antiparasitário	Vermifugado e Vacinado	Adoção	Simony Maria Inoue - CRMV/SP - 30.168
21/09/2022 15:58:00		10/08/2022	Umaurama	Cachira	Macho	Juvenil	Não	Rex	SRD	SRD	Preto e Branco	2	Não	Animal atacado há mais ou menos 10 dias por um cão desconhecido. Mordida profunda de escarificação.		Banho, vermifugação, vacinação.	Adoção	Simony Maria Inoue - CRMV/SP - 30.168	
21/09/2022 15:57:33		10/08/2022	Bela Vista	Cachira	Macho	Adulto	Não	Narguete	SRD	Preto	Preto	2	Não	Banho, limpeza de orelhas, vacinação, antiparasitário		Banho, vermifugação, vacinação.	Adoção	Simony Maria Inoue - CRMV/SP - 30.168	
21/09/2022 15:59:13		10/08/2022	Hospital Inova8	Cachira	Macho	Macho	Não	Não tem	SRD	Chow Chow marmom		3, 4	Não	Agressivo.		Banho, vermifugação, vacinação, antiparasitário	Adoção	Simony Maria Inoue - CRMV/SP - 30.168	
21/09/2022 16:00:44		11/08/2022	Jardim Gramatep	Cachira	Fêmea	Juvenil	Não	Mosh	SRD	SRD	não tem	3	Não	Animal resgatado junto com a mãe gestante.		Mãe e 10 filhotes	Adoção	Simony Maria Inoue - CRMV/SP - 30.168	
21/09/2022 16:02:14		11/08/2022	Jardim Gramatep	Cachira	Fêmea	Adulto	Não	Boca	SRD	SRD		3	Não	Tempo final de gestação		Fratura na L4TE	Adoção	Simony Maria Inoue - CRMV/SP - 30.168	
21/09/2022 16:03:57		17/08/2022	Ousapanga	Felina	Macho	Adulto	Não	Não tem	SRD	SRD		3	Não	Atropelado		Fratura na L4TE X	Adoção	Simony Maria Inoue - CRMV/SP - 30.168	
21/09/2022 16:05:47		21/08/2022	Cibarel II	Cachira	Fêmea	Filote	Não	Mel	SRD	SRD	Chempagne	3	Não	espécie generalizada, feridas, sarna.		Resgatado pelo Departamento	Adoção	Simony Maria Inoue - CRMV/SP - 30.168	
21/09/2022 16:11:31		23/08/2022	Cibarel	Cachira	Fêmea	Adulto	Não	Não tem	PRBul	PRBul		3	Não	Ferida em O.E. e nódulo no Birc		Resgatado pelo Departamento	Adoção	Simony Maria Inoue - CRMV/SP - 30.168	
21/09/2022 16:12:48		23/08/2022	Charal	Cachira	Macho	Filote	Não	Sajócha	SRD	marmom		2	Não	Abdomen abulato		Resgatado pelo Departamento	Adoção	Simony Maria Inoue - CRMV/SP - 30.168	
21/09/2022 16:14:05		25/08/2022	Estado do Rio Preto	Cachira	Macho	Adulto	Não	Não	SRD	Marmom		2	Não	Resgatado juntamente com a mãe		diarrosea	Estimular	Simony Maria Inoue - CRMV/SP - 30.168	
21/09/2022 16:15:29		30/08/2022	Jardim Regha	Cachira	Macho	Adulto	Não	Não	SRD	SRD	SRD	4	Não	Erro, denúncias de mau trato		SRD	Adoção	Simony Maria Inoue - CRMV/SP - 30.168	
21/09/2022 16:17:17		31/08/2022	Jardim Califórnia	Felina	Fêmea	Adulto	Não	Gala	SRD	SRD	Branca e Preto	2	Não	Denúncia, ambiente inadequado, infestação de pulgas e carrapatos		SRD	Adoção	Simony Maria Inoue - CRMV/SP - 30.168	
21/09/2022 16:18:53		31/08/2022	Jardim Califórnia	Cachira	Fêmea	Adulto	Não	Armaçinha	SRD	SRD	Caramelo	2, 3	Não	Ferida, infestação de pulgas e carrapatos		SRD	Adoção	Simony Maria Inoue - CRMV/SP - 30.168	
21/09/2022 16:20:13		01/09/2022	Prata do Surolo	Cachira	Macho	Adulto	Não	Não	PH Bul	PH Bul		4	Não	Estava amarrado na praia		SRD	Adoção	Simony Maria Inoue - CRMV/SP - 30.168	
21/09/2022 16:21:26		01/09/2022	Centro	Cachira	Macho	Filote	Não	Não	SRD	SRD	Preto e Marmom	2	Não	Abandonado em um terreno baldio		SRD	Adoção	Simony Maria Inoue - CRMV/SP - 30.168	
21/09/2022 16:22:44		08/09/2022	Ousapurá	Cachira	Fêmea	Adulto	Não	Não	SRD	SRD	marmom	3	Não	Animal resgatado em uma rua, no meio da rua		SRD	Adoção	Simony Maria Inoue - CRMV/SP - 30.168	
21/09/2022 16:25:48		01/09/2022	Prata dos sorhos - Equipe	Cachira	Macho	Adulto	Não	Não	PRBul	PRBul	amarelo - bege	3	Não	animal estava na praia com sede, fome e foi encontrado pela equipe.		SRD	Adoção	Simony Maria Inoue - CRMV/SP - 30.168	

1) 8 c u t f b H I S K L M N v p q r s t



AO  
DEPARTAMENTO DE PROTEÇÃO E BEM ESTAR ANIMAL,

**PRESTAÇÃO DE CONTAS:**

TERMO DE COLABORAÇÃO SPMA Nº 01/2022

PROCESSO ADMINISTRATIVO Nº 6420/2022

OBJETO: DESENVOLVIMENTO E EXECUÇÃO DE AÇÕES DE CONTROLE DAS  
POPULAÇÕES DE CÃES E GATOS

ENTIDADE PARCEIRA: INSTITUTO PROJETO SOCIAL DESPORTO E SAUDE ANIMAL  
PARA TODOS – CNPJ 11.428.426/0001-67

Trata-se da primeira prestação de contas da execução do objeto do Termo de Colaboração SPMA 01/2022, apresentada tempestivamente pela entidade parceira INSTITUTO PROJETO SOCIAL DESPORTO E SAUDE ANIMAL PARA TODOS – CNPJ 11.428.426/0001-67.

Designado o "Gestor da Parceria" por meio da Resolução SPMA 39/2022, bem como instituída a "Comissão de Monitoramento e Avaliação" por meio da Resolução SPMA 40/2022, remeto os autos ao Departamento de Proteção e Bem Estar Animal para a elaboração de parecer técnico a ser emitido pelo gestor da parceria, bem como, a análise do parecer técnico pela comissão de monitoramento de avaliação para sua devida homologação, cuja periodicidade deverá ser definida pela própria comissão, nos termos a seguir:

Conforme prevê o art. 14, § 4º do Decreto Municipal nº 3.506/17, o relatório técnico de monitoramento e avaliação da parceria deverá conter os requisitos previstos no parágrafo único do art. 59 da Lei Federal nº 13.019, de 2014, como se vê:

*"Art. 59. § 1º O relatório técnico de monitoramento e avaliação da parceria, sem prejuízo de outros elementos, deverá conter:*

*I - descrição sumária das atividades e metas estabelecidas;*

*II - análise das atividades realizadas, do cumprimento das metas e do impacto do benefício social obtido em razão da execução do objeto até o período, com base nos indicadores estabelecidos e aprovados no plano de trabalho;*

*III - valores efetivamente transferidos pela administração pública;*

*V - análise dos documentos comprobatórios das despesas apresentados pela organização da sociedade civil na prestação de contas, quando não for comprovado o alcance das metas e resultados estabelecidos no respectivo termo de colaboração ou de fomento."*

Av. Washington Luiz, 75 | Centro | CEP: 11740-000 | Itanhaém/SP | Telefone (13) 3421.1600 Ramal 1652

www.itanhaem.sp.gov.br





# PREFEITURA DE ITANHAÉM

469

ESTÂNCIA BALNEÁRIA DE ITANHAÉM | ESTADO DE SÃO PAULO  
SECRETARIA DE PLANEJAMENTO E MEIO AMBIENTE

E ainda, conforme art. 67, § 4º do mesmo dispositivo legal, para fins de avaliação quanto à eficácia e efetividade das ações em execução ou que já foram realizadas, os pareceres técnicos de que trata este artigo deverão, obrigatoriamente, mencionar:

- I - os resultados já alcançados e seus benefícios;*
- II - os impactos econômicos ou sociais;*
- III - o grau de satisfação do público-alvo;*
- IV - a possibilidade de sustentabilidade das ações após a conclusão do objeto pactuado.*

Ademais, importante observar que, na hipótese de o relatório técnico de monitoramento e avaliação evidenciar irregularidade ou inexecução parcial do objeto, o gestor da parceria deverá notificar a organização da sociedade civil para, no prazo máximo de 30 (trinta) dias: I - sanar a irregularidade; II - cumprir a obrigação; ou III - apresentar justificativa para impossibilidade de saneamento da irregularidade ou cumprimento da obrigação.

Por fim, ressalto o previsto no art. 72 da Lei 13.019/14:

Art. 72. As prestações de contas serão avaliadas:

- I - regulares, quando expressarem, de forma clara e objetiva, o cumprimento dos objetivos e metas estabelecidos no plano de trabalho;
- II - regulares com ressalva, quando evidenciarem impropriedade ou qualquer outra falta de natureza formal que não resulte em dano ao erário; III - irregulares, quando comprovada qualquer das seguintes circunstâncias:
  - a) omissão no dever de prestar contas;
  - b) descumprimento injustificado dos objetivos e metas estabelecidos no plano de trabalho;
  - c) dano ao erário decorrente de ato de gestão ilegítimo ou antieconômico;
  - d) desfalque ou desvio de dinheiro, bens ou valores públicos.

Como forma de facilitar a elaboração dos documentos do Relatório Técnico de Monitoramento e Avaliação, segue em anexo, o Modelo para preenchimento que cumpre em sua integralidade, todos os requisitos legais.

Itanhaém (SP), 23 de setembro de 2022.

César Augusto de Souza Ferreira  
Secretário de Planejamento e Meio Ambiente



PREFEITURA DE  
**ITANHAÉM**

190

ESTÂNCIA BALNEÁRIA DE ITANHAÉM | ESTADO DE SÃO PAULO  
SECRETARIA DE PLANEJAMENTO E MEIO AMBIENTE

---

# RELATÓRIO TÉCNICO DE MONITORAMENTO E AVALIAÇÃO

## Nº 01

Autores:  
**Maria Luisa Previati Silva**  
CRMV/SP:

Itanhaém, Setembro de 2022

Av. Washington Luiz, 75 | Centro | CEP: 11740-000 | Itanhaém/SP | Telefone (13) 3421.1600 Ramal 1652  
[www.itanhaem.sp.gov.br](http://www.itanhaem.sp.gov.br)

Página 1 de 8



# PREFEITURA DE ITANHAÉM

ESTÂNCIA BALNEÁRIA DE ITANHAÉM | ESTADO DE SÃO PAULO  
SECRETARIA DE PLANEJAMENTO E MEIO AMBIENTE

491

## SUMÁRIO

1. IDENTIFICAÇÃO DA PARCERIA.....	3
2. DESCRIÇÃO DAS AÇÕES E PROCEDIMENTOS REALIZADOS .....	3
3. DESCRIÇÃO SUMÁRIA DAS ATIVIDADES E METAS ESTABELECIDAS .....	4
4. ANÁLISE DAS ATIVIDADES REALIZADAS E DO CUMPRIMENTO DAS METAS ATÉ O PERÍODO.....	4
5. VALORES EFETIVAMENTE TRANSFERIDOS PELA ADMINISTRAÇÃO PÚBLICA MUNICIPAL .....	5
6. ANÁLISE DOS DOCUMENTOS COMPROBATÓRIOS DAS DESPESAS APRESENTADOS PELA ORGANIZAÇÃO DA SOCIEDADE CIVIL NA PRESTAÇÃO DE CONTAS.....	5
7. ANÁLISE DE EVENTUAIS AUDITORIAS.....	7
8. CONCLUSÃO .....	7



# PREFEITURA DE ITANHAÉM

ESTÂNCIA BALNEÁRIA DE ITANHAÉM | ESTADO DE SÃO PAULO  
SECRETARIA DE PLANEJAMENTO E MEIO AMBIENTE

492

## RELATÓRIO TÉCNICO DE MONITORAMENTO E AVALIAÇÃO Nº 01

### Termo de Colaboração nº SPMA - 001 / 2022

#### 1. IDENTIFICAÇÃO DA PARCERIA

- 1.1. **Nome da organização da sociedade civil:** Instituto Projeto Social Desporto e Saúde Animal para Todos.
- 1.2. **Objeto da Parceria:** Desenvolvimento e execução de ações de controle das populações de cães e gatos no âmbito municipal, compreendendo a esterilização cirúrgica, o recolhimento seletivo de animais que estejam em risco, em sofrimento e promotores de agravos físicos, entre outros; o transporte, alojamento, manutenção e guarda; a identificação por método eletrônico (microchip); a vacinação e vermifugação dos animais recolhidos e a realização de campanhas de adoção supervisionada.
- 1.3. **Período do relatório:** \_\_10 / \_\_08 / \_\_2022\_\_ até \_\_10 / \_\_09 / \_\_2022\_\_
- 1.4. **Endereço de instalação da Parceria:** Local para realizar o acolhimento de animais domésticos localizado na Estrada do Rio Preto, 3301, bairro Gaivota, Itanhaém – SP. Clínica veterinária localizada na Rua Jardim Coronel, 505, bairro Jardim Coronel, Itanhaém – SP.

#### 2. DESCRIÇÃO DAS AÇÕES E PROCEDIMENTOS REALIZADOS

- 2.1. **Visitas *in loco*:** Foram realizadas aproximadamente três visitas *in loco* nos dias 17/08/2022, 25/08/2022 e 15/09/2022 no endereço da Clínica veterinária localizada na Rua Jardim Coronel, 505, bairro Jardim Coronel, Itanhaém – SP. Nos dias 17 e 25 de agosto fomos ao local levar animais resgatados, um gato macho com fratura e um cão diagnosticado com cinomose pela médica veterinária Simony Marie Inoue de CRMV/ SP 30168.



Na data de 15 de setembro fomos relatar o caso de uma cadela com seus filhotes e passar a localização ao Instituto.

Em 17/08/2022 coincidiu a visita da Vigilância Sanitária, com a presença também da médica veterinária Daiane de Fátima Curi de CRMV/ SP 26863, pois espaço se encontra em projeto de expansão necessitando orientação por parte da vigilância para que sejam realizadas as melhorias.

### 3. DESCRIÇÃO SUMÁRIA DAS ATIVIDADES E METAS ESTABELECIDAS

**Meta 01** – Recolhimento de 60 animais durante os dois primeiros meses e 10 animais a partir do terceiro mês.

**Meta 02** – Realizar esterilização cirúrgica em 200 animais por mês com o propósito de promover o controle das populações de cães e gatos.

**Meta 03** – Realizar a implantação de microchip de identificação eletrônica em 100% dos animais abrigados e castrados.

**Meta 04** – Promover a realização de feira de adoção física de animais uma vez por mês e mais uma virtual uma vez por mês.

### 4. ANÁLISE DAS ATIVIDADES REALIZADAS E DO CUMPRIMENTO DAS METAS ATÉ O PERÍODO

**Meta 01** – Foram resgatados no primeiro mês 27 animais. 30 vacinas foram utilizadas, esse número foi justificado pela vacinação de filhotes e animais em tratamento, e foram utilizados 63 antiparasitários devido ao fato de que após 15 dias é necessário repetir a dose e em casos de giardíase outras doses são necessárias.

**Meta 02** – Foram realizadas a esterilização de 219 animais, comprovadas através de fotos e fichas, e 28 animais com mais de 20Kg também foram esterilizados, embora o chamamento estime apenas animais abaixo de 20Kg.



# PREFEITURA DE ITANHAÉM

ESTÂNCIA BALNEÁRIA DE ITANHAÉM | ESTADO DE SÃO PAULO  
SECRETARIA DE PLANEJAMENTO E MEIO AMBIENTE

494

**Meta 03** – Foram microchipados com fins de identificação 163 animais, não houve a microchipagem de 58 com a justificativa de não haver microchips para pronta entrega.

**Meta 04** – Foram realizadas 1 feira de adoção física e 1 feira de adoção online e segundo o serviço resultaram na adoção de 26 animais.

## 5. VALORES EFETIVAMENTE TRANSFERIDOS PELA ADMINISTRAÇÃO PÚBLICA MUNICIPAL

DATA	VALOR	HISTÓRICO
10/08/2022	R\$ 41907,80	Referente a 1º Parcela do T.C SPMA 001

## 6. ANÁLISE DOS DOCUMENTOS COMPROBATÓRIOS DAS DESPESAS APRESENTADOS PELA ORGANIZAÇÃO DA SOCIEDADE CIVIL NA PRESTAÇÃO DE CONTAS

Data	Valor	Histórico	Análise
16/08/2022	2046,10	Vomario da Paz S Vieira matéria Construção	Aprovado
16/08/2022	550,00	Central de serralheria	Aprovado
17/08/2022	30,00	Tifany Cabanas augustos, Casa de Racao	Aprovado
17/08/2022	38,00	Dhpc Drogaria LTDA	Aprovado
17/08/2022	33,00	Cirurgia Ana Maria] Agua Destilada	Aprovado
17/08/2022	27,00	Shalon	Aprovado
17/08/2022	245,00	Joao Adalberto Lopes. Raio X	Aprovado
18/08/2022	33,82	Mega Pet Shop Itanhaem, Tabete Higienico	Aprovado

495



# PREFEITURA DE ITANHAÉM

ESTÂNCIA BALNEÁRIA DE ITANHAÉM | ESTADO DE SÃO PAULO  
SECRETARIA DE PLANEJAMENTO E MEIO AMBIENTE

18/08/2022	261,75	Eletrica Ramiro LTDA	Aprovado
18/08/2022	86,80	Tifany Cabanas augustos, Casa de Racao	Aprovado
19/08/2022	193,70	Cobasi Comercio de Prod Ba	Aprovado
22/08/2022	2500,00	Thiago Procopio Loreto 381	Aprovado
22/08/2022	16291,00	RH Clínica Veterinária	Aprovado
22/08/2022	108,00	Anclivet Análises Clínicas	Aprovado
22/08/2022	500,00	Rosa Bomfim Souza de Olive	Aprovado
22/08/2022	316,13	Edvaldo Jose de Souza	Aprovado
23/08/2022	2875,20	Carlos Eduardo Fernandes	Alterar
23/08/2022	296,00	Alcidez Brasil dos Santos (devolução em 31/08/2022)	Aprovado
23/08/2022	232,02	NV Comércio de Produtos Veterinários	Alterar
23/08/2022	350,36	NV Comércio de Produtos Veterinários	Alterar
24/08/2022	105,24	Auto Posto Praias do Sul	Aprovado
25/08/2022	124,85	Berlinf Lanatinap Pos	Aprovado
25/08/2022	3800,00	Paulo Cezar Maciel Junior	Aprovado
25/08/2022	1993,48	Distribuidora Ventorosa	Alterar
29/08/2022	123,99	Autoposto Praias do Sul	Aprovado
29/08/2022	86,00	Shalon Produtos de Limpeza	Aprovado
29/08/2022	5840,00	Clínica Veterinária Insumos para Castração	Aprovado
29/08/2022	2463,00	Clínica Veterinária Insumos para Cirurgias	Aprovado
31/08/2022	250,00	Patricia Janaina Ribeiro Reis	Aprovado
05/09/2022	468,00	Sandra Regina Montoro	Aprovado

pl. 360

pl. 367

pl. 364

pl. 368



# PREFEITURA DE ITANHAÉM

ESTÂNCIA BALNEÁRIA DE ITANHAÉM | ESTADO DE SÃO PAULO  
SECRETARIA DE PLANEJAMENTO E MEIO AMBIENTE

496

## 7. ANÁLISE DE EVENTUAIS AUDITORIAS

Não houveram auditorias.

## 8. CONCLUSÃO

No mês referente a esse relatório técnico o "Instituto Projeto Social Desporto e Saúde Animal para Todos" realizou as metas, inclusive ultrapassou algumas metas e realizou serviços não inclusos no contrato como cirurgias ortopédicas e exames de imagem. A importância desse serviço se dá pela garantia de bem estar aos animais garantida pela lei federal 9605/1998 que criminaliza os maus tratos aos animais, além de atuar no controle populacional de animais de rua, evitando o sofrimento causado pela condição em que esses animais vivem e evita que por conta de eles não terem um responsável se tornem transmissores de várias zoonoses como a leishmaniose e a sporotricose (Ministério da Saúde).

Há necessidade de se alterar quatro notas por valores divergentes, sendo dado o devido prazo para o serviço apresentar suas correções.

## REFERÊNCIAS

<https://bvsmms.saude.gov.br/esporotricose/>

<https://bvsmms.saude.gov.br/leishmaniose-2/>





# PREFEITURA DE ITANHAÉM

ESTÂNCIA BALNEÁRIA DE ITANHAÉM | ESTADO DE SÃO PAULO  
SECRETARIA DE PLANEJAMENTO E MEIO AMBIENTE

497

Itanhaém, SP, 27 de Setembro de 2022.

*Maria Luisa*

Dra. Maria Luisa Previati Silva  
Médica Veterinária  
CRMV 41379  
Dep. Proteção e Bem-Estar Animal

---

**Maria Luisa Previati Silva**  
CRMV/SP:  
Gestora do Termo de Colaboração - SPMA 001



# PREFEITURA DE ITANHAÉM

498

ESTÂNCIA BALNEÁRIA DE ITANHAÉM | ESTADO DE SÃO PAULO  
SECRETARIA DE PLANEJAMENTO E MEIO AMBIENTE  
DEPARTAMENTO DE PROTEÇÃO E BEM ESTAR ANIMAL

## COMISSÃO DE MONITORAMENTO E AVALIAÇÃO

### TERMO DE COLABORAÇÃO SPMA 01/2022

**ENTIDADE PARCEIRA: INSTITUTO PROJETO SOCIAL DESPORTO E SAÚDE ANIMAL PARA TODOS**

### OBJETO: HOMOLOGAÇÃO DE RELATÓRIO TÉCNICO

Trata-se de análise para fins de homologação, por parte desta comissão, do relatório técnico de monitoramento e avaliação nº 01 da prestação de contas financeira e de execução das metas previstas no Plano de Trabalho aprovado no edital de chamamento público SPMA 01/2022, emitido pela gestora do termo de parceria conforme designação publicada por meio da resolução SPMA 39/2022.

Referido relatório demonstra a descrição sumária das atividades e metas estabelecidas, todas cumpridas em sua integralidade, incluindo os resgates, castrações, vacinações, vermifugações, abrigo, adoções, microchipagem, exceto a totalidade em 100% da implantação da microchipagem em todos os animais castrados por motivos alheios ao alcance da entidade. Justifica-se a impossibilidade pelo fato de ser o primeiro mês da execução do serviço e o tempo de aquisição dos equipamentos com recursos da parceria demonstrou ser incompatível com o início da realização das castrações, ou seja, as castrações foram iniciadas antes da aquisição e entrega dos microchips, tornando-se inviável o seu cumprimento na integralidade no primeiro mês de execução;

Realizada a análise das atividades realizadas, do cumprimento das metas e do impacto do benefício social obtido em razão da execução do objeto, conforme indicadores estabelecidos no plano de trabalho, inclusive com metas cumpridas acima do estipulado;

Verificado os valores efetivamente transferidos pela administração pública, bem como a comprovação das despesas efetuadas, todas atendendo ao objeto do termo pactuado;

Realizada a análise dos documentos comprobatórios das despesas apresentadas pela entidade parceira, foram identificadas inconsistências em apenas 04 notas de despesas, no que se referem equívocos em dados de preenchimento, cujas correções serão solicitadas por meio de notificação para apresentar correção ou justificativas;

Av. Washington Luiz, 75 | Centro | CEP: 11740-000 | Itanhaém/SP | Telefone (13) 3421.1600Ramal 1652

[www.itanhaem.sp.gov.br](http://www.itanhaem.sp.gov.br)



# PREFEITURA DE ITANHAÉM

499

ESTÂNCIA BALNEÁRIA DE ITANHAÉM | ESTADO DE SÃO PAULO  
SECRETARIA DE PLANEJAMENTO E MEIO AMBIENTE  
DEPARTAMENTO DE PROTEÇÃO E BEM ESTAR ANIMAL

Realizadas visitas in loco, além do acompanhamento das atividades de rotinas diárias;

Verificado o cumprimento do item 06 do plano de trabalho no que se refere aos recursos humanos utilizados; cumprimento do item 07 do plano de trabalho no que se refere ao cronograma de execução; cumprimento do item 08 no que se refere ao plano de aplicação dos recursos da parceria, bem como respectivas contrapartidas ofertadas quais sejam: criação e manutenção do site <https://animalparatodos.org/> e estrutura física e equipamentos de clínica veterinária.

Desta forma, referido relatório técnico atende aos requisitos do artigo 59, parágrafo primeiro da Lei Federal 13019/14.

Ademais, referido parecer menciona ainda os resultados já alcançados e seus benefícios, os impactos sociais e econômicos, bem como a possibilidade de sustentabilidade das ações após a conclusão do objeto pactuado, além da verificação através de acompanhamento da satisfação do público alvo por meio do acompanhamento diário por esta comissão dos serviços realizados.

Desta forma, atendido o previsto no artigo 67, parágrafo quarto da Lei Federal 13019/14, mediante análise da eficácia e efetividade das ações que já foram realizadas.

Diante do exposto, esta comissão **HOMOLOGA** referido parecer técnico emitido pela Gestora do Termo de Colaboração SPMA 01/22, Dra Maria Luisa Previati Silva CRMV 41379, bem como avalia a prestação de contas nº 01, concluindo pela sua **REGULARIDADE**, nos termos do artigo 72 da Lei 13019/14.

Itanhaém (SP), 27 de setembro de 2022.

Carlos Roberto Gandra

Willian Tadeu Ramos de Souza

Gilson Sansão Borges

Av. Washington Luiz, 75 | Centro | CEP: 11740-000 | Itanhaém/SP | Telefone (13) 3421.1600 Ramal 1652

[www.itanhaem.sp.gov.br](http://www.itanhaem.sp.gov.br)

Itanhaém (SP), 22 de setembro de 2022.

Ofício 00009/2022

À  
Comissão de Monitoramento e Avaliação do Termo de Colaboração 001/2022  
SPMA.

Ref: Solicitação para aplicação de valores

Prezados Senhores,

Venho por meio desta, solicitar autorização para que a aplicação dos recursos elencados no Plano de Aplicação constante no do Ítem 08 do Plano de Trabalho Aprovado, seja efetuada conforme a necessidade dos serviços a serem executados, e não conforme está estipulado no Plano de Trabalho, com valores limitados e separados por natureza de despesas.

Ressalto que, referida solicitação visa à aplicação dos recursos atendendo exclusivamente ao objeto do Termo de Parceria.

Justifico a solicitação pelo fato de já no primeiro mês termos identificado que haverá a necessidade de aplicação de recursos de natureza de despesas diferentes da forma da Proposta aprovada no Plano de Trabalho, para que o serviço tenha maior eficiência e economicidade.

Desde já agradeço a atenção despendida.  
Atenciosamente,



**Vinicius Franco Silva**  
Presidente  
Instituto Projeto Social Desporto e Saúde para Todos

RECEBIDO  
23/09/2022  
  
Sec. de Planej. e Meio Ambiente



# PREFEITURA DE ITANHAÉM

ESTÂNCIA BALNEÁRIA DE ITANHAÉM | ESTADO DE SÃO PAULO  
SECRETARIA DE PLANEJAMENTO E MEIO AMBIENTE

ATA DA REUNIÃO DA COMISSÃO DE MONITORAMENTO E AVALIAÇÃO PARA ANALISAR, DELIBERAR E RESPONDER SOLICITAÇÃO DO INSTITUTO PROJETO SOCIAL DESPORTO E SAÚDE ANIMAL PARA TODOS – OFÍCIO 09/2022 – 23/09/2022 – OBJETO DO CHAMAMENTO PÚBLICO DA SECRETARIA DE PLANEJAMENTO E MEIO AMBIENTE Nº 01/2022

## MEMBROS DA COMISSÃO

Nome
Carlos Roberto Gandra
Willian Tadeu Ramos de Souza
Gilson Sansão Borges

## COMUNICAÇÕES E DELIBERAÇÕES:

1 No dia 27 de setembro de 2022, às 11h00, na Secretaria de Planejamento e Meio Ambiente, reuniram-se os  
2 membros da Comissão de Monitoramento e Avaliação instituída por meio da resolução 40/2022, objeto do  
3 Edital de Chamamento Público – SPMA Nº 01/2022, para o desenvolvimento e execução de ações de controle  
4 das populações de cães e gatos no Município de Itanhaém, para fins de analisar, deliberar e responder  
5 solicitação do Instituto Projeto Social Desporto e Saúde Animal para Todos – ofício 09/2022, recebido em  
6 23/09/2022. Referido ofício solicita autorização para que a aplicação dos recursos elencados no plano de  
7 aplicação constante no item 08 do plano de trabalho aprovado, seja efetuada conforme a necessidade dos  
8 serviços a serem executados, e não conforme está estipulado no plano de trabalho, com valores limitados e  
9 separados por natureza de despesas. Tal solicitação visa a aplicação dos recursos atendendo exclusivamente  
10 ao objeto do termo de parceria. A entidade justifica a solicitação pelo fato de já no primeiro mês ter  
11 identificado que haverá a necessidade de aplicação de recursos de natureza de despesas diferentes da forma  
12 proposta aprovada no plano de trabalho, para que o serviço tenha maior eficiência e economicidade. Diante  
13 da solicitação, a comissão de monitoramento e avaliação, analisa e delibera o seguinte: considerando estar  
14 acompanhando diariamente os serviços executados pela entidade; considerando que referidos serviços vem  
15 sendo realizados com eficiência e responsabilidade; considerando que a presente comissão, ao acompanhar  
16 os serviços realizados pela entidade, certificou que a entidade já no primeiro mês realizou serviços de custos  
17 imprevisíveis como exames e cirurgias em animais vítimas de atropelamento; considerando que a solicitação  
18 de autonomia decisória na aplicação dos recursos visa atender de forma exclusiva o objeto pactuado no  
19 plano de trabalho; considerando que a entidade poderá promover campanhas de arrecadação e doações de  
20 itens necessários para a execução de serviços objeto do plano de trabalho e que tal arrecadação poderá  
21 proporcionar economia em determinadas despesas podendo aplicar referidos recursos em outras despesas  
22 visando o aperfeiçoamento e aprimoramento das ações; considerando que a entidade poderá, mediante  
23 pesquisas de preço economizar na compra de determinados itens ou insumos para que referida economia  
24 seja aplicada em outras despesas visando o aperfeiçoamento e aprimoramento das ações; considerando que  
25 a entidade já identificou no primeiro mês que para que o serviço tenha maior eficiência e economicidade será  
26 necessário aplicar recursos de natureza de despesas diferentes da forma proposta no plano de trabalho;  
27 considerando que referida solicitação de alteração já no primeiro mês da parceria demonstra a boa fé da  
28 entidade em executar o objeto do plano de trabalho atendendo aos princípios constitucionais da eficiência,  
29 da economicidade, da legalidade e do devido processo legal, além de demonstrar responsabilidade na  
30 aplicação dos recursos públicos; considerando que os serviços de resgate de animais vítimas de maus tratos,  
31 atropelados ou abandonados em situação de maus tratos proporcionam imprevisibilidade nas despesas  
32 necessárias para os devidos procedimentos e cuidados médicos dos animais; A comissão de monitoramento e  
33 avaliação aprova a solicitação e AUTORIZA a entidade a aplicar os recursos conforme a necessidade dos  
34 serviços a serem executados, não necessariamente conforme estipulado no plano de trabalho, com valores  
35 limitados e separados por natureza de despesas, desde que atendam em sua integralidade ao objeto do  
36 termo de parceria. Sem mais assunto a tratar, foi encerrada a reunião.

Carlos Roberto Gandra	
Willian Tadeu Ramos de Souza	
Gilson Sansão Borges	

Av. Washington Luiz - n.º 75 - bl 2, 2º andar - Centro - Itanhaém - SP - CEP 11.740-000  
Tel: (013) 3421-1600 - ramal 1652



## NOTIFICAÇÃO

Notifico a Instituição Projeto Social Desporto e Saúde Animal para Todos a apresentar no prazo de 30 (trinta) dias corridos, ações para sanar a irregularidade ou apresentar justificativa para impossibilidade de saneamento da irregularidade, nos seguintes pontos, relatados no Relatório Técnico de Monitoramento e Avaliação de fls. 495:

- Divergências nos valores das Notas Fiscais apresentadas às fls.360, 364, 367 e 368, em relação aos valores efetivamente pagos, onde foram verificados pagamentos de valores diferentes dos mencionados em referidas notas, conforme abaixo:
1. Nota de Fls. 360 – Valor pago R\$ 2.875,50 (conforme extrato bancário) e na nota fiscal o valor encontra-se R\$ 2.875,20 – diferença de R\$ 0,30 (trinta centavos);
  2. Nota de fls. 364 – Valor pago R\$ 358,69 (conforme extrato bancário) e na nota fiscal o valor encontra-se R\$ 350,36 – diferença de R\$ 8,33 (oito reais e trinta e três centavos);
  3. Nota de fls. 367 – Valor pago R\$ 237,54 (conforme extrato bancário) e na nota fiscal o valor encontra-se R\$ 232,02 – diferença de R\$ 5,52 (cinco reais e trinta e dois centavos);
  4. Nota de fls. 368 - Valor pago R\$ 1.933,67 (conforme extrato bancário) e na nota fiscal o valor encontra-se R\$ 1993,48 – diferença de R\$ 59,81 (cinquenta e nove reais e oitenta e um centavos);

Itanhaém (SP), 27 de setembro de 2022.

Maria Luisa Previati Silva  
Gestora do Termo de Colaboração SPMA 001

Vinicius Franco Silva  
Presidente do Intituto

## Justificativa

A.c, da Gestora do Termo de Colaboração, venho por meio deste documento sanar as irregularidades apontadas no relatório técnico de monitoramento e avaliação de fls. 495.

Divergências das folhas 360,364, 367 foram depositadas o valor total de R\$ 13, 95, na conta sanando a divergência entre valores das notas. Segue em anexo o extrato atualizado com a comprovação do depósito do respectivo valor.

E a nota da folha 368, foi feita pelo fornecedor uma nota de correção justificando o desconto dado e não justificado em nota, segue me anexo a nota de correção. Sem mais a declarar, e finalizando e esclarecendo todos os apontamentos.

Itanhaém SP, 04 de outubro de 2022.



Vinicius Franco Silva

Presidente do Instituto

Maria Luiza Previati Silva

Gestora do Termo de Colaboração SPMA 001

RECEBIDO em 04/10/22

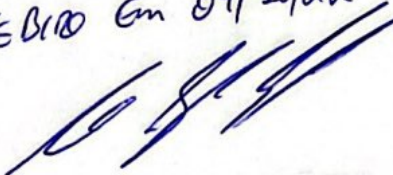

César Augusto de Souza Ferreira  
Secretário de Planejamento  
e Meio Ambiente