



PREFEITURA DE ITANHAÉM



BOLETIM OFICIAL

8 A 14 DE NOVEMBRO DE 2023

www.itanhaem.sp.gov.br

| ANO 20 | Nº 833

ESTRADA GENTIL PEREZ SERÁ RECAPEADA

PREFEITURA PROMOVE
DIÁLOGO COM A POPULAÇÃO



CONHEÇA
ITANHAÉM

prefeitura
em **ação** ▶▶

INVESTIMENTOS • O recapeamento completo da principal via da região da CESP beneficiará uma grande área densamente populosa e com forte comércio



EXPEDIENTE

PREFEITURA DE ITANHAÉM

Av. Washington Luiz, 75 - Centro - Cep. 11.740-000 - Tel. (13) 3421-1600

TIAGO RODRIGUES CERVANTES
Prefeito Municipal

RODRIGO DIAS DE OLIVEIRA
Vice-prefeito

BOLETIM OFICIAL DO MUNICÍPIO
Criado pela Lei nº 3.039, de 12/11/2003

PRODUÇÃO:
Secretaria de Comunicação Social (SECOM)
comunicacao@itanhaem.sp.gov.br

SECRETARIAS

ADMINISTRAÇÃO
Gilberto Andriquetto Júnior

ASSISTÊNCIA E DESENVOLVIMENTO SOCIAL
Edvaldo Juvino dos santos

DESENVOLVIMENTO ECONÔMICO
Rogério Ferreira Rodrigues Salceda

EDUCAÇÃO, CULTURA E ESPORTES
Márcia Galdino Alves

FAZENDA
Douglas Luiz Rodrigues

GESTÃO E CONTROLE
Ronnie Alexandre Aleluia

GOVERNO MUNICIPAL
E COMUNICAÇÃO SOCIAL
Eliseu Braga Chagas

HABITAÇÃO
Mara Sanches Figueiredo

OBRAS E DESENVOLVIMENTO URBANO
Vinicius Camba de Almeida

PLANEJAMENTO E MEIO AMBIENTE
César Augusto de Souza Ferreira

RELAÇÕES INSTITUCIONAIS
Renato Lancellotti

RELAÇÕES DO TRABALHO
José Roberto Pereira Do Nascimento

SAÚDE
Guacira Nóbrega Barbi

SERVIÇOS E URBANIZAÇÃO
José Renato Costa de Oliva

TRÂNSITO E SEGURANÇA MUNICIPAL
Milton Saldiba Passarelli de Campos Júnior

TURISMO
Rodrigo Andrade Zanella Ramos

PROCURADORIA

PROCURADOR GERAL DO MUNICÍPIO
Jorge Eduardo dos Santos

CÂMARA MUNICIPAL

Vereadores

Fernando da Silva Xavier de Miranda
Presidente
Edinaldo dos Santos Barros
Vice-Presidente
Lucas Gabriel Setubal Abbasi
1º Secretário
Arlindo dos Santos Martins
2º Secretário

Carlos Henrique Silvestre Garzon
Fabio dos Santos Pereira
Hugo Di Lallo
Rutinaldo da Silva Bastos
Silvio Cesar de Oliveira
Wilson Oliveira Santos

ITANHAÉM PREV

Previdência dos Servidores
Públicos do Município de Itanhaém

PETERSON GONZAGA DIAS
Superintendente

MÍDIAS SOCIAIS



www.facebook.com/
prefeituramunicipaldeitanhaem



www.twitter.com/
pref_itanhaem



www.flickr.com/
governomunicipaldeitanhaem



www.instagram.com/
prefeituradeitanhaem



www.youtube.com/
governomunicipal

UNIDADE FISCAL DO MUNICÍPIO (UFM)
2023 • R\$ 4,30 | 2024 • R\$ 4,50

BOMBEIRO NA ESCOLA

ALUNOS DE ITANHAÉM APRENDEM SOBRE SEGURANÇA

EDUCAÇÃO • A próxima escola a ser atendida pelo programa será a E.M Silvia Regina Marasca Schiavon, nesta terça-feira (14)



A Prefeitura de Itanhaém, por meio da Secretaria de Educação, Cultura e Esportes, em parceria com o Corpo de Bombeiros da Polícia Militar do Estado de São Paulo, realiza o programa "Bombeiro na Escola". A iniciativa atende alunos dos 8º e 9º anos do Ensino Fundamental, com palestras e vivências com lições de segurança que podem salvar vidas.

A ação tem como objetivo principal conscientizar os alunos sobre prevenção de acidentes, combate e prevenção de incêndios. Além disso, também busca estabelecer vínculos entre as crianças e o Corpo de Bombeiros, aproximando-os da rotina e conhecendo as atividades executadas pelos Bombeiros na Cidade.

Durante as palestras, os alunos aprendem sobre como prevenir acidentes domésticos, evitar incêndios e agir em caso de emergência. Também são ministrados exercícios voltados para os primeiros socorros.

"Formar os alunos, com a informação correta, proporciona uma amplitude de cuidados em vários locais da vida dos jovens, potencializando uma rede de cuidados com a família e consigo mesmos. Essa é a ideia primordial do programa", enfatizou a secretária de Educação, Cultura e Esportes, Márcia Galdino.

A iniciativa se estende pelas escolas municipais e a data depende da disponibilidade do batalhão e agendamento do diretor da escola.

CGU REALIZA FISCALIZAÇÃO DO CADASTRO ÚNICO EM ITANHAÉM



SOCIAL • A equipe do Governo Federal esteve em 60 residências que foram sorteadas para conversar com as famílias que se declaram compostas por uma única pessoa

A Controladoria-Geral da União, do Governo Federal, esteve em Itanhaém para realizar uma auditoria sobre o Cadastro Único e o acesso a programas como Bolsa Família, Tarifa Social de energia elétrica, Água para Todos e Benefício de Prestação Continuada. A vistoria foi realizada entre os dias 16 a 20 de outubro deste ano.

A equipe do Governo Federal auditou documentos da Prefeitura, por meio da Secretaria de Assistência e Desenvolvimento Social, sobre os gastos de verbas financeiras voltadas para o fortalecimento do Cadastro Único e esteve em 60 residências que foram sorteadas para conversar com as famílias que se declaram compostas por uma única pessoa.

O secretário de Assistência e Desenvolvimento Social, Edvaldo Juvino dos Santos, destacou que a ação foi positiva para comprovar o trabalho realizado em Itanhaém e a importância da transparência com os gastos públicos. “A ação foi realizada em todos os bairros de Itanhaém e foi um indicativo de maior governança sobre os sistemas do Governo Federal”.

ATENDIMENTO

Até outubro de 2023, de acordo com dados do Ministério do Desenvolvimento e Assistência Social, 36.885 pessoas são beneficiadas com o Programa Bolsa Família na Cidade, sendo 14.316 munícipes com Benefício Complementar (BC), 5.570 com Benefício Primeira Infância (BPI), 11.053 com Benefício Variável Familiar (BVF) e 207 com Benefício Extraordinário de Transição (BET). “Os beneficiários encontram na Secretaria Municipal de Assistência e Desenvolvimento Social um grande parceiro para o atendimento a quem mais precisa. Os nossos quatro CRAS espalhados pela Cidade realizam o cadastro e atualização do CadÚnico, prestam orientações para a população e são a porta de entrada para todos os benefícios”, finalizou o secretário Edvaldo Juvino.

ESTRADA GENTIL PEREZ SERÁ RECAPEADA PREFEITURA PROMOVE DIÁLOGO COM A POPULAÇÃO



prefeitura
em **ação** ▶▶

Promovendo o diálogo direto e abrindo espaço para a participação ativa da população na definição de ideias e melhorias para a cidade, a Prefeitura de Itanhaém realizou um encontro com comerciantes e moradores do Umuarama na tarde desta segunda-feira (13). A Estrada Gentil Perez, considerada a principal via de uma região densamente populosa e com um comércio expressivo, passará por uma completa remodelação realizada pela Prefeitura, por meio da Secretaria de Obras e Desenvolvimento Urbano. O local será contemplado com a aplicação de novo asfalto e moderna sinalização viária.

Durante a reunião, o prefeito Tiago Cervantes, vereadores, secretários municipais e técnicos da Prefeitura se reuniram para ouvir as demandas da população, apresentar o cronograma de obras (detalhes ao lado) e debater os possíveis impactos dessas intervenções. “Estamos trazendo

a população para dialogar e mostrar as melhorias que serão realizadas numa área tão importante. A infraestrutura da cidade é nossa prioridade, e já investimos mais de R\$ 70 milhões nos últimos três anos”, afirmou o prefeito.

O encontro foi uma importante oportunidade para a comunidade expressar suas opiniões e expectativas em relação às mudanças planejadas, fortalecendo o compromisso da administração municipal com a transparência e participação cidadã.

“Em frente ao meu comércio tenho enfrentado problemas por causa das condições da via, a obra é de extrema importância para o bairro. Teremos que ter um pouco de paciência, afinal, obra é sempre difícil por causa das interdições, mas irá valer a pena. Essa é uma obra muito aguardada”, afirmou Daniel Pires, comerciante no bairro há mais de 30 anos.

INVESTIMENTOS

- O recapeamento completo da principal via da região da CESP beneficiará uma grande área densamente populosa e com forte comércio

Na execução de cada trecho, haverá duas fases, garantindo sempre a interdição parcial da via. Enquanto metade da via estiver sendo recapeada (Fase A), a outra metade (Fase B) permanecerá com trânsito livre. A execução da segunda metade da via (Fase B) só terá início quando a primeira metade (Fase A) estiver concluída.

FASE A
Interdição de apenas metade da via

FASE B
Faixa livre durante as obras

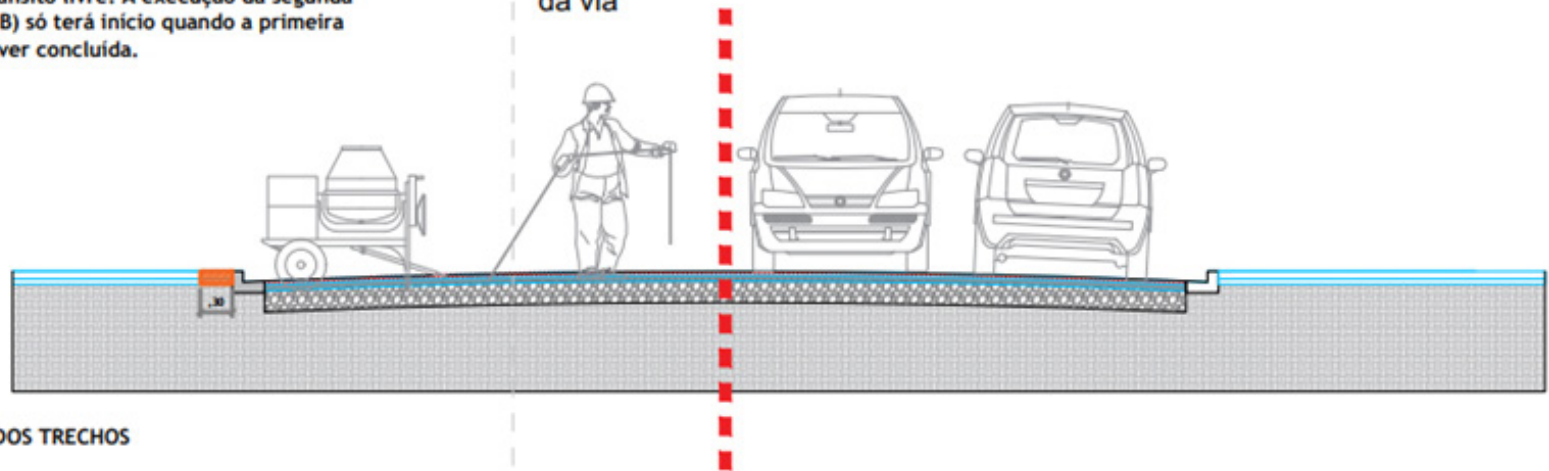

FASE DE EXECUÇÃO DOS TRECHOS
ESCALA 1:50

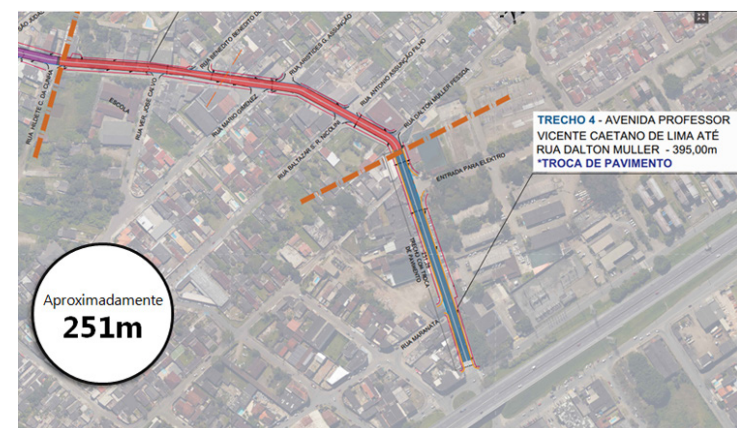
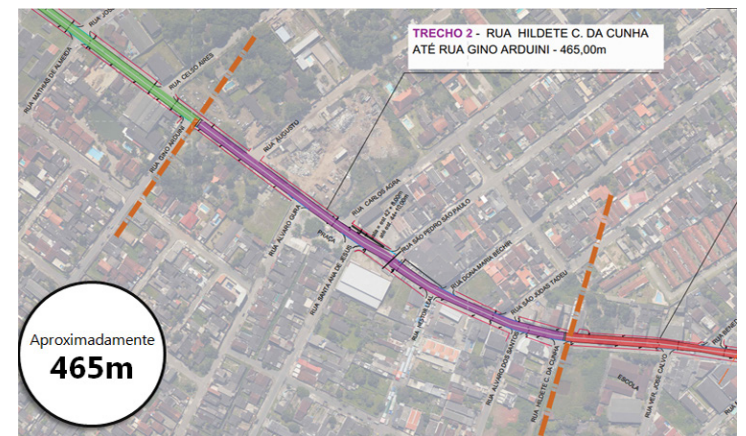

SOBRE AS OBRAS

Para não prejudicar o comércio, moradores, pedestres e motoristas, as intervenções serão parciais, em sistema siga e pare. A Secretaria de Trânsito e Segurança Municipal dará todo o suporte para orientação e organização das ruas durante as obras.

ITANHAÉM TRANSFORMA ÁRVORES RECOLHIDAS NAS RUAS EM ADUBO NATURAL



prefeitura
em **ação** ▶

COMPOSTAGEM

- Na Área de Transbordo e Triagem Municipal (ATT) há uma máquina que transforma as madeiras em serragem

Em uma solução prática que traz muitos benefícios ao meio ambiente e à saúde pública, a Prefeitura de Itanhaém, por Secretaria de Serviços e Urbanização em parceria com a Secretaria de Planejamento e Meio Ambiente, está realizando um processo de reciclagem das árvores recolhidas nas ruas da Cidade em adubo natural, por meio do projeto de Compostagem.

Nas últimas semanas a Prefeitura tem trabalhado intensamente na para minimizar os impactos das chuvas que atingiram bairros Jardim Coronel, América, Iemanjá e Oásis. As árvores caídas e demais resíduos verdes recolhidos estão sendo encaminhados para Área de Transbordo e Triagem Municipal (ATT), na Chácara Cibratel.

No local, há uma máquina chamada conhecida como “tritador de pau”, que transforma as madeiras em serragem. Por sua vez, este material serve para transformar em compostagem, que posteriormente será usado na jardinagem e adubo de plantas dos prédios públicos em geral.

“É um destino útil aos resíduos que trazem benefícios ao meio ambiente e à saúde pública. Este material poderá ser utilizado nos jardins de áreas públicas, como praças, escolas e demais próprios públicos. A intenção também é levar este adubo natural para a agricultura familiar”, explicou o secretário de Serviços e Urbanização, José Renato Costa de Oliva.

ECOPONTOS

Os Ecopontos são locais de entrega voluntária de resíduos. Um espaço dedicado ao descarte de entulhos de construção civil, materiais recicláveis, restos de poda de árvore e móveis sem utilidade. No projeto de Compostagem, serão reaproveitados todos os resíduos verdes como galhos, grama, plantas de jardinagem que são descartados no local por pequenos geradores, ou seja, moradores da cidade.

Após a coleta, estes materiais verdes serão encaminhados para a Área de Transbordo e Triagem Municipal (ATT), onde serão separados de possíveis outros tipos de materiais que possam estar misturados e, então, triturados virando material de compostagem.

**LEI PAULO GUSTAVO****INSCRIÇÕES**

● ● ● ITANHAÉM • 8 a 24 | novembro

ITANHAÉM LANÇA OS EDITAIS DA LEI PAULO GUSTAVO

A Prefeitura de Itanhaém, por meio do departamento de Cultura, lançou nesta quarta-feira (08), os editais da Lei Paulo Gustavo. Os interessados podem se inscrever através do site oficial da Prefeitura, [acessando este link](#). Os formulários eletrônicos estarão disponíveis para inscrições até 24 de novembro.

A Lei Complementar nº 195, de 08 de julho de 2022, mais conhecida como Lei Paulo Gustavo, tem como objetivo a adoção de medidas emergenciais para apoiar o setor cultural diante dos impactos econômicos e sociais causados pela pandemia da covid-19.

A iniciativa prevê o repasse de R\$ 3,862 bilhões a estados, municípios e ao Distrito Federal, destinados a ações emergenciais que visem combater e

amenizar os efeitos da pandemia da covid-19 sobre o setor cultural.

Em Itanhaém, o montante destinado é de R\$ 889.010,74, distribuídos em 4 editais que contemplam todos os segmentos culturais, com uma parte significativa dedicada ao audiovisual, conforme previsto na Lei. No total, até 183 projetos da cidade poderão ser beneficiados.

A construção dos editais contou com ampla participação popular, por meio de encontros realizados em consulta pública, onde a comunidade indicou as diretrizes que melhor representam o perfil e a identidade do município.

EDITAL DE CREDENCIAMENTO DE PARECERISTAS

A Secretaria de Educação, Cultura e Esportes está com edital de credenciamento de pareceristas aberto até o dia 24 de novembro. O certame visa selecionar profissionais culturais para integrar o Banco de Pareceristas Técnicos que analisarão os

CULTURA

- Serão mais de R\$ 880 mil distribuídos em até 183 projetos

projetos beneficiados pela [Lei Paulo Gustavo no Município](#).

Podem se inscrever pessoas físicas que apresentem requisitos como: ter mais de 18 anos, estar regular perante as Fazendas Públicas no país e comprovar experiência profissional na área em que pretendem atuar na avaliação. Serão selecionados avaliadores de todo o Brasil.

O secretário adjunto de Educação, Cultura e Esportes, Tony Sheen, destaca a importância do edital para garantir transparência e imparcialidade na seleção dos projetos. "Um momento importante para o setor cultural do Município e, por isso, buscamos um processo com muita transparência".

As inscrições são gratuitas e exclusivamente on-line, por meio do site <https://www2.itanhaem.sp.gov.br/lpg>, até o dia 24 de novembro. O edital completo pode ser [encontrado aqui](#) para mais informações.



ITANHAÉM RECEBE PALESTRA “TELENOVELA - UM BATE-PAPO”, MINISTRADA POR RAPHAEL SCIRE

CULTURA • A palestra será na sala 2 do Centro de Treinamento do CMTECE, localizado na Av. Condessa de Vimieiros, 1131 - Centro

SOBRE O PALESTRANTE

Raphael Scire é jornalista, autor do livro Crimes no horário nobre - um passeio pela obra de Silvio de Abreu (Giostri, 2013). Também dramaturgo, em 2012 teve sua peça Sucesso com C, sobre o universo de uma família pertencente à então classe C brasileira, selecionada pelo concurso Dramaturgias Urgentes, (Centro Cultural Banco do Brasil). Como roteirista, em 2014, participou da equipe de criação do programa Tudo pela Audiência (Multishow), foi colaborador no documentário Lutando Para Vencer (2016) e assinou o roteiro de Laerte-se (2017), primeiro documentário original da Netflix no Brasil.



ITANHAÉM

**OFICINA
PRESENCIAL
PONTOS MIS**

faixa etária:
a partir de
12 anos

OFICINA
**TELENOVELA:
UM BATE-PAPO**

COM RAPHAEL SCIRE
atividade gratuita



23/11/2023 ÀS 13H

Centro Municipal Tecnológico de Educação, Cultura e Esportes - CMTECE (Av. Condessa de Vimieiros, 1131 - Centro, Itanhaém - SP, 11740-000)



patrocos Pontos MIS

Goldman Sachs

Unipar

PREFEITURA DE
ITANHAÉM

MIS

CULTSP

Secretaria de Cultura, Esportes e Indústria Criativa

SP SÃO PAULO

No dia 23 de novembro acontece a palestra “Telenovela - um bate-papo”, ministrada pelo jornalista e escritor Raphael Scire, por meio do programa de difusão cultural Pontos MIS. O interessado deve se inscrever previamente, via formulário online, [neste link](#).

A palestra irá levantar as seguintes questões: como a telenovela atravessou gerações e se consolidou como o principal produto audiovisual brasileiro? E como a história do gênero está intimamente ligada ao nosso imaginário popular e à memória afetiva que temos? Além disso, qual a contribuição da telenovela para a construção da sociedade brasileira, à medida que faz um retrato histórico, social, econômico e político do país? Esses são os temas do bate-papo proposto na palestra.

A oficina acontece no dia 23 (quinta-feira), das 13 às 17 horas, no Centro de Treinamento do CMTECE, sala de capacitação 2, localizado na Av. Condessa de

Vimieiros, 1131 - Centro.

Gratuita e com até 20 vagas, a atividade é indicada para interessados e estudantes dos gêneros de telenovela, como jornalistas, roteiristas, estudantes de audiovisual ou área correlata, atores e profissionais do meio, a partir de 12 anos. Ao final da oficina serão concedidos certificados de participação.

Para mais informações, entrar em contato pelo número (13) 3421-1700, ramal 245.

PONTOS MIS

O programa é uma parceria da Secretaria de Estado da Cultura com o Museu da Imagem e do Som (MIS) de SP, com o objetivo de percorrer diferentes municípios do estado com uma programação repleta de atividades culturais na linguagem audiovisual.



EXPOSIÇÃO •

Com entrada franca e preços especiais, todo valor arrecadado ajudará projetos e causas sociais apoiadas pelo Rotary Club de Itanhaém

Itanhaém **ORQUÍDEAS**

18 a 20 de nov. | 09h às 18h

Fest
entrada gratuita

Os apaixonados por flores têm um encontro marcado em Itanhaém. De 18 a 20 de novembro, acontece a 12ª edição do Orquídeas Fest, evento beneficente realizado pelo Rotary Club de Itanhaém, com apoio da Prefeitura. A entrada é gratuita e o evento acontece das 9 às 18 horas, na sede social do Rotary, localizada na Rua Edmundo Gomes Estriga, 70, no Jardim Sabaúna.

A iniciativa tem como proposta surpreender as pessoas com orquídeas, suculentas e flores ornamentais com preços especiais. Todo o valor arrecadado será voltado para ajudar projetos e causas sociais apoiados pelo Rotary Club de Itanhém.

Na oportunidade, haverá o sorteio de uma orquídea por dia. Durante as últimas edições, o evento recebeu mais de dois mil visitantes.

HISTÓRICO

Além de encantadoras, as orquídeas exercem um papel importante para os aficionados por jardinagem. Elas se diferenciam das demais plantas devido à variedade de cores e formas. Segundo informações divulgadas na Revista Planeta, cientistas estimam que mais de 5 mil novas orquídeas ainda não foram descobertas. As espécies estão divididas em grupos, as litófitas (crescem sobre rochas) e as terrestres (enraizadas na terra).

Aniversário da UMBANDA

DIA 15/11 A PARTIR DAS 14 HORAS



JUNTE-SE A NÓS PARA UMA
TARDE MARAVILHOSA!

ANIVERSÁRIO DA UMBANDA



CULTURA E RELIGIÃO • A data serve para reconhecer e celebrar a importância dessa religião na formação da identidade cultural e religiosa brasileira

EVENTO EM ALUSÃO AO DIA NACIONAL DA UMBANDA ACONTECE EM 15 DE NOVEMBRO

Em 15 de novembro é celebrado o Dia Nacional da Umbanda e, nesta data, a Praça Ernesto Zwarg, carinhosamente conhecida como “Ladeira”, no Centro, recebe o evento “Dia da Umbanda – 2ª Edição”, a partir das 14 horas. A iniciativa é realizada pelo projeto Família Curimbaxé e conta com o apoio da Prefeitura de Itanhaém por meio da Secretaria de Educação, Cultura e Esportes.

Durante o evento acontecerão apresentações teatrais simbolizando a história de alguns orixás, apresentação musical com a Família Curimbaxé, além de estandes de artesanatos em geral relacionados ao tema religioso como: filtro dos sonhos, pulseiras e colares; e estandes de instrumentos. No local também será possível comprar comida e bebida.

DIA NACIONAL DA UMBANDA NO BRASIL

A data foi escolhida em 2012, por meio da Lei nº 12.644. Essa data foi selecionada para celebrar a fundação da Tenda Espírita Nossa Senhora da Piedade, que é considerada um dos marcos iniciais da Umbanda no Brasil. A Umbanda é uma religião afro-brasileira que incorpora elementos do espiritismo, candomblé, catolicismo, entre outros, e tem uma profunda ligação com a cultura e a espiritualidade do país.

O Dia Nacional da Umbanda serve para reconhecer e celebrar a importância dessa religião na formação da identidade cultural e religiosa brasileira. A data não apenas homenageia a história da Umbanda, mas também promove a reflexão sobre a diversidade religiosa e a importância de respeitar e preservar as diferentes tradições espirituais presentes no Brasil.

**DECRETO****DECRETO Nº 4.531, DE 13 DE NOVEMBRO DE 2023**

“Fixa o valor da Unidade Fiscal - UF, para vigorar a partir de 1º de janeiro de 2024.”

TIAGO RODRIGUES CERVANTES, Prefeito Municipal de Itanhaém, no uso das atribuições que a lei lhe confere, e tendo em vista o disposto no § 1º do artigo 384 da Lei Complementar nº 25, de 14 de dezembro de 1998, na redação conferida pela Lei Complementar nº 34, de 27 de dezembro de 2000, DECRETA:

Art. 1º O valor da Unidade Fiscal - UF, a partir de 1º de janeiro de 2024, fica fixado em R\$ 4,50 (quatro reais e cinquenta centavos).

Art. 2º Este Decreto entra em vigor na data de sua publicação.

Prefeitura Municipal de Itanhaém, em 13 de novembro de 2023.

TIAGO RODRIGUES CERVANTES

Prefeito Municipal

Registrado em livro próprio.

**SECRETARIA DE
ADMINISTRAÇÃO****EDITAL DE CONVOCAÇÃO Nº. 31/2023**

A PREFEITURA MUNICIPAL ESTÂNCIA BALNEÁRIA DE ITANHAÉM, Estado de São Paulo, CONVOCA o candidato relacionado abaixo para comparecer no dia 11/12/2023 para Ciência da Convocação no Departamento de Recursos Humanos (Prefeitura Municipal de Itanhaém), localizado na Avenida Washington Luiz, 75 - Centro, no horário das 09:00 às 12:00 e 13:00 às 16:00.

A entrega da documentação e resultados dos exames médicos devem ocorrer no prazo máximo de até 30 (trinta) dias contados da Ciência da Convocação, isto é, até dia 09/01/2024.

A perda do direito a nomeação ocorrerá caso o candidato não atenda a data da CIÊNCIA DA CONVOCAÇÃO e as exigências discriminadas no capítulo 13. DA CONVOCAÇÃO, conforme Edital nº 004/2019.

CARGO: TÉCNICO DE ENFERMAGEM

NOME	DOCUMENTO	CLASSIFICAÇÃO
ALEXANDRE DOS SANTOS	****4048	126

Itanhaém, 14 de novembro do ano de 2023.

GILBERTO ANDRIGUETTO JUNIOR

Secretário de Administração

EDITAL DE CONVOCAÇÃO Nº. 60/2023

A PREFEITURA MUNICIPAL ESTÂNCIA BALNEÁRIA DE ITANHAÉM, Estado de São Paulo, CONVOCA os candidatos relacionados abaixo para comparecerem no dia 11/12/2023 para Ciência da Convocação no Departamento de Recursos Humanos (Prefeitura Municipal de Itanhaém), localizado na Avenida Washington Luiz, 75 - Centro, no horário das 09:00 às 12:00 e 13:00 às 16:00.

A partir da convocação citada acima, o candidato deverá entregar os documentos discriminados no item 13.5 do Edital nº 05/2019, dentro do prazo improrrogável de 02 (dois) dias úteis, isto é nos dias 12/12/2023 e 13/12/2023.

Para a realização do exame médico, o candidato deverá apresentar/entregar o resultado dos exames relacionados no Anexo V do Edital nº 05/2019, dentro do prazo de 30 (trinta) dias corridos a contar da data de ciência da convocação, isto é, até dia 09/01/2024.

A perda do direito a nomeação ocorrerá caso o candidato não atenda a data da CIÊNCIA DA CONVOCAÇÃO e as exigências discriminadas no capítulo 13. DA CONVOCAÇÃO, conforme Edital nº 005/2019.

CARGO: PROFESSOR DE EDUCAÇÃO BÁSICA I

NOME	DOCUMENTO	CLASSIFICAÇÃO
HELOA MARIA GARCIA DE FREITAS	****7271	51
ELIANA DE FÁTIMA SOUZA ANANIAS	****1183	52

Itanhaém, 14 de novembro do ano de 2023.

GILBERTO ANDRIGUETTO JUNIOR

Secretário de Administração

EDITAL DE CONVOCAÇÃO Nº. 61/2023

A PREFEITURA MUNICIPAL ESTÂNCIA BALNEÁRIA DE ITANHAÉM, Estado de São Paulo, CONVOCA o candidato relacionado abaixo para comparecer no dia 11/12/2023 para Ciência da Convocação no Departamento de Recursos Humanos (Prefeitura Municipal de Itanhaém), localizado na Avenida Washington Luiz, 75 - Centro, no horário das 09:00 às 12:00 e 13:00 às 16:00.

A partir da convocação citada acima, o candidato deverá entregar os documentos discriminados no item 13.5 do Edital nº 05/2019, dentro do prazo improrrogável de 02 (dois) dias úteis, isto é nos dias 12/12/2023 e 13/12/2023.

Para a realização do exame médico, o candidato deverá apresentar/entregar o resultado dos exames relacionados no Anexo V do Edital nº 05/2019, dentro do prazo de 30 (trinta) dias corridos a contar da data de ciência da convocação, isto é, até dia 09/01/2024.

A perda do direito a nomeação ocorrerá caso o candidato não atenda a data da CIÊNCIA DA

CONVOCAÇÃO e as exigências discriminadas no capítulo 13. DA CONVOCAÇÃO, conforme Edital nº 005/2019.

CARGO: PROFESSOR DE EDUCAÇÃO BÁSICA II

NOME	DOCUMENTO	CLASSIFICAÇÃO
IVANISE THOMAZ LOPES DE OLIVEIRA	****9433	79

Itanhaém, 14 de novembro do ano de 2023.

GILBERTO ANDRIGUETTO JUNIOR

Secretário de Administração

EDITAL DE CONVOCAÇÃO Nº. 62/2023

A PREFEITURA MUNICIPAL ESTÂNCIA BALNEÁRIA DE ITANHAÉM, Estado de São Paulo, CONVOCA o candidato relacionado abaixo para comparecer no dia 11/12/2023 para Ciência da Convocação no Departamento de Recursos Humanos (Prefeitura Municipal de Itanhaém), localizado na Avenida Washington Luiz, 75 - Centro, no horário das 09:00 às 12:00 e 13:00 às 16:00.

A partir da convocação citada acima, o candidato deverá entregar os documentos discriminados no item 13.5 do Edital nº 05/2019, dentro do prazo improrrogável de 02 (dois) dias úteis, isto é nos dias 12/12/2023 e 13/12/2023.

Para a realização do exame médico, o candidato deverá apresentar/entregar o resultado dos exames relacionados no Anexo V do Edital nº 05/2019, dentro do prazo de 30 (trinta) dias corridos a contar da data de ciência da convocação, isto é, até dia 09/01/2024.

A perda do direito a nomeação ocorrerá caso o candidato não atenda a data da CIÊNCIA DA CONVOCAÇÃO e as exigências discriminadas no capítulo 13. DA CONVOCAÇÃO, conforme Edital nº 005/2019.

CARGO: EDUCADOR DE CRECHE

NOME	DOCUMENTO	CLASSIFICAÇÃO
LUAN AUGUSTO PRADO FERREIRA	****1500	183

Itanhaém, 14 de novembro do ano de 2023.

GILBERTO ANDRIGUETTO JUNIOR

Secretário de Administração

EDITAL DE CONVOCAÇÃO Nº. 162/2023

A PREFEITURA MUNICIPAL ESTÂNCIA BALNEÁRIA DE ITANHAÉM, Estado de São Paulo, CONVOCA os candidatos relacionados abaixo para comparecerem no dia 11/12/2023 para Ciência da Convocação no Departamento de Recursos Humanos (Prefeitura Municipal de Itanhaém), localizado na Avenida Washington Luiz, 75 - Centro, no horário das 09:00 às 12:00 e 13:00 às 16:00.

A entrega da documentação e resultados dos exames médicos devem ocorrer no prazo máximo de até 30 (trinta) dias contados da Ciência da Convocação, isto é, até dia 09/01/2024.

A perda do direito a nomeação ocorrerá caso o candidato não atenda à data estipulada para a Ciência da Convocação e as exigências discriminadas no capítulo 13. DA NOMEAÇÃO, conforme Edital nº 002/2017.

CARGO: INSPETOR DE ALUNOS

NOME	DOCUMENTO	CLASSIFICAÇÃO
FERNANDA JAMILLE ARAUJO DOS SANTOS	****6828	393
DANIEL JOSE DE OLIVEIRA	****4595	394
ROSELY MARIA VENTURA DE OLIVEIRA	****7592	395

Itanhaém, 14 de novembro do ano de 2023.

GILBERTO ANDRIGUETTO JUNIOR

Secretário de Administração

EDITAL DE CONVOCAÇÃO Nº. 163/2023

A PREFEITURA MUNICIPAL ESTÂNCIA BALNEÁRIA DE ITANHAÉM, Estado de São Paulo, CONVOCA o candidato relacionado abaixo para comparecer no dia 11/12/2023 para Ciência da Convocação no Departamento de Recursos Humanos (Prefeitura Municipal de Itanhaém), localizado na Avenida Washington Luiz, 75 - Centro, no horário das 09:00 às 12:00 e 13:00 às 16:00.

A entrega da documentação e resultados dos exames médicos devem ocorrer no prazo máximo de até 30 (trinta) dias contados da Ciência da Convocação, isto é, até dia 09/01/2024.

A perda do direito a nomeação ocorrerá caso o candidato não atenda à data estipulada para a Ciência da Convocação e as exigências discriminadas no capítulo 13. DA NOMEAÇÃO, conforme Edital nº 002/2017.

CARGO: PROFESSOR DE EDUCAÇÃO BÁSICA III - DISCIPLINA DE HISTÓRIA

NOME	DOCUMENTO	CLASSIFICAÇÃO
JOSE RIBAMAR VIEIRA MARAMALDO	****967-3	30

Itanhaém, 14 de novembro do ano de 2023.

GILBERTO ANDRIGUETTO JUNIOR

Secretário de Administração

EDITAL DE CONVOCAÇÃO Nº. 164/2023

A PREFEITURA MUNICIPAL ESTÂNCIA BALNEÁRIA DE ITANHAÉM, Estado de São Paulo, CONVOCA os candidatos relacionados abaixo para comparecerem no dia 11/12/2023 para Ciência da Convocação no Departamento de Recursos Humanos (Prefeitura Municipal de Itanhaém), localizado na Avenida Washington Luiz, 75 - Centro, no horário das 09:00 às 12:00 e 13:00 às 16:00.

A entrega da documentação e resultados dos exames médicos devem ocorrer no prazo máximo de até

30 (trinta) dias contados da Ciência da Convocação, isto é, até dia 09/01/2024.

A perda do direito a nomeação ocorrerá caso o candidato não atenda à data estipulada para a Ciência da Convocação e as exigências discriminadas no capítulo 13. DA NOMEAÇÃO, conforme Edital nº 002/2017.

CARGO: PSICÓLOGO

NOME	DOCUMENTO	CLASSIFICAÇÃO
CRISTINA DOS SANTOS NERY DE OLIVEIRA	****6757	84
RENATA ZOPPELLO	****4527	85
JULIANA VIEIRA NAVARRETTE	**** 5103	86

Itanhaém, 14 de novembro do ano de 2023.

GILBERTO ANDRIGUETTO JUNIOR

Secretário de Administração

EDITAL DE CONVOCAÇÃO Nº. 165/2023

A PREFEITURA MUNICIPAL ESTÂNCIA BALNEÁRIA DE ITANHAÉM, Estado de São Paulo, CONVOCA o candidato relacionado abaixo para comparecer no dia 11/12/2023 para Ciência da Convocação no Departamento de Recursos Humanos (Prefeitura Municipal de Itanhaém), localizado na Avenida Washington Luiz, 75 - Centro, no horário das 09:00 às 12:00 e 13:00 às 16:00.

A entrega da documentação e resultados dos exames médicos devem ocorrer no prazo máximo de até 30 (trinta) dias contados da Ciência da Convocação, isto é, até dia 09/01/2024.

A perda do direito a nomeação ocorrerá caso o candidato não atenda à data estipulada para a Ciência da Convocação e as exigências discriminadas no capítulo 13. DA NOMEAÇÃO, conforme Edital nº 002/2017.

CARGO: FISCAL DE TRIBUTOS

NOME	DOCUMENTO	CLASSIFICAÇÃO
NATHALIA SANTANA LEMES	****2248	42

Itanhaém, 14 de novembro do ano de 2023.

GILBERTO ANDRIGUETTO JUNIOR

Secretário de Administração

EDITAL DE CONVOCAÇÃO Nº. 166/2023

A PREFEITURA MUNICIPAL ESTÂNCIA BALNEÁRIA DE ITANHAÉM, Estado de São Paulo, CONVOCA o candidato relacionado abaixo para comparecer no dia 11/12/2023 para Ciência da Convocação no Departamento de Recursos Humanos (Prefeitura Municipal de Itanhaém), localizado na Avenida Washington Luiz, 75 - Centro, no horário das 09:00 às 12:00 e 13:00 às 16:00.

A entrega da documentação e resultados dos exames médicos devem ocorrer no prazo máximo de até 30 (trinta) dias contados da Ciência da Convocação, isto é, até dia 09/01/2024.

A perda do direito a nomeação ocorrerá caso o candidato não atenda à data estipulada para a Ciência da Convocação e as exigências discriminadas no capítulo 13. DA NOMEAÇÃO, conforme Edital nº 002/2017.

CARGO: SECRETÁRIO DE ESCOLA

NOME	DOCUMENTO	CLASSIFICAÇÃO
ELIAS NOVAES DE OLIVEIRA JUNIOR	****9671	188

Itanhaém, 14 de novembro do ano de 2023.

GILBERTO ANDRIGUETTO JUNIOR

Secretário de Administração

EDITAL DE CONVOCAÇÃO Nº. 167/2023

A PREFEITURA MUNICIPAL ESTÂNCIA BALNEÁRIA DE ITANHAÉM, Estado de São Paulo, CONVOCA os candidatos relacionados abaixo para comparecerem no dia 11/12/2023 para Ciência da Convocação no Departamento de Recursos Humanos (Prefeitura Municipal de Itanhaém), localizado na Avenida Washington Luiz, 75 - Centro, no horário das 09:00 às 12:00 e 13:00 às 16:00.

A entrega da documentação e resultados dos exames médicos devem ocorrer no prazo máximo de até 30 (trinta) dias contados da Ciência da Convocação, isto é, até dia 09/01/2024.

A perda do direito a nomeação ocorrerá caso o candidato não atenda à data estipulada para a Ciência da Convocação e as exigências discriminadas no capítulo 13. DA NOMEAÇÃO, conforme Edital nº 002/2017.

CARGO: AGENTE DE TRÂNSITO

NOME	DOCUMENTO	CLASSIFICAÇÃO
LUIZ FERNANDO DELAFIORI DE BIASI	****4311	19
RENAN DI LUCA SILVEIRA TEIXEIRA	****0049	20

Itanhaém, 14 de novembro do ano de 2023.

GILBERTO ANDRIGUETTO JUNIOR

Secretário de Administração

EDITAL DE CONVOCAÇÃO Nº. 168/2023

A PREFEITURA MUNICIPAL ESTÂNCIA BALNEÁRIA DE ITANHAÉM, Estado de São Paulo, CONVOCA o candidato relacionado abaixo para comparecer no dia 11/12/2023 para Ciência da Convocação no Departamento de Recursos Humanos (Prefeitura Municipal de Itanhaém), localizado na Avenida Washington Luiz, 75 - Centro, no horário das 09:00 às 12:00 e 13:00 às 16:00.

A entrega da documentação e resultados dos exames médicos devem ocorrer no prazo máximo de até 30 (trinta) dias contados da Ciência da Convocação, isto é, até dia 09/01/2024.

A perda do direito a nomeação ocorrerá caso o candidato não atenda à data estipulada para a Ciência da Convocação e as exigências discriminadas no capítulo 13. DA NOMEAÇÃO, conforme Edital nº 002/2017.

CARGO: FISCAL DO MEIO AMBIENTE

NOME	DOCUMENTO	CLASSIFICAÇÃO
ROBERTO KANEO BABA	****9599	33

Itanhaém, 14 de novembro do ano de 2023.

GILBERTO ANDRIGUETTO JUNIOR

Secretário de Administração

EDITAL DE CONVOCAÇÃO Nº. 169/2023

A PREFEITURA MUNICIPAL ESTÂNCIA BALNEÁRIA DE ITANHAÉM, Estado de São Paulo, CONVOCA o candidato relacionado abaixo para comparecer no dia 11/12/2023 para Ciência da Convocação no Departamento de Recursos Humanos (Prefeitura Municipal de Itanhaém), localizado na Avenida Washington Luiz, 75 - Centro, no horário das 09:00 às 12:00 e 13:00 às 16:00.

A entrega da documentação e resultados dos exames médicos devem ocorrer no prazo máximo de até 30 (trinta) dias contados da Ciência da Convocação, isto é, até dia 09/01/2024.

A perda do direito a nomeação ocorrerá caso o candidato não atenda à data estipulada para a Ciência da Convocação e as exigências discriminadas no capítulo 13. DA NOMEAÇÃO, conforme Edital nº 002/2017.

CARGO: INSTRUTOR CULTURAL - INICIAÇÃO TEATRAL

NOME	DOCUMENTO	CLASSIFICAÇÃO
SILVIO LUIS GUIMARAES DE MELLO	****0239	04

Itanhaém, 14 de novembro do ano de 2023.

GILBERTO ANDRIGUETTO JUNIOR

Secretário de Administração

EDITAL DE CONVOCAÇÃO Nº. 170/2023

A PREFEITURA MUNICIPAL ESTÂNCIA BALNEÁRIA DE ITANHAÉM, Estado de São Paulo, CONVOCA o candidato relacionado abaixo para comparecer no dia 11/12/2023 para Ciência da Convocação no Departamento de Recursos Humanos (Prefeitura Municipal de Itanhaém), localizado na Avenida Washington Luiz, 75 - Centro, no horário das 09:00 às 12:00 e 13:00 às 16:00.

A entrega da documentação e resultados dos exames médicos devem ocorrer no prazo máximo de até 30 (trinta) dias contados da Ciência da Convocação, isto é, até dia 09/01/2024.

A perda do direito a nomeação ocorrerá caso o candidato não atenda à data estipulada para a Ciência da Convocação e as exigências discriminadas no capítulo 13. DA NOMEAÇÃO, conforme Edital nº 002/2017.

CARGO: AUXILIAR DE BIBLIOTECA

NOME	DOCUMENTO	CLASSIFICAÇÃO
RODOLFO OBARA	****0270	06

Itanhaém, 14 de novembro do ano de 2023.

GILBERTO ANDRIGUETTO JUNIOR

Secretário de Administração

EDITAL DE CONVOCAÇÃO Nº. 171/2023

A PREFEITURA MUNICIPAL ESTÂNCIA BALNEÁRIA DE ITANHAÉM, Estado de São Paulo, CONVOCA o candidato relacionado abaixo para comparecer no dia 11/12/2023 para Ciência da Convocação no Departamento de Recursos Humanos (Prefeitura Municipal de Itanhaém), localizado na Avenida Washington Luiz, 75 - Centro, no horário das 09:00 às 12:00 e 13:00 às 16:00.

**NÃO FAÇA AOS ANIMAIS
O QUE NÃO GOSTARIA
QUE FIZESSEM COM VOCÊ.**



**ABANDONAR ANIMAIS
É CRIME
DE MAUS TRATOS**

**PENA: RECLUSÃO DE 2 (DOIS)
A 5 (CINCO) ANOS E MULTA.**

LEI FEDERAL 9605/1998
LEI FEDERAL 14064/2020



A entrega da documentação e resultados dos exames médicos devem ocorrer no prazo máximo de até 30 (trinta) dias contados da Ciência da Convocação, isto é, até dia 09/01/2024.

A perda do direito a nomeação ocorrerá caso o candidato não atenda à data estipulada para a Ciência da Convocação e as exigências discriminadas no capítulo 13. DA NOMEAÇÃO, conforme Edital nº 002/2017.

CARGO: NUTRICIONISTA

NOME	DOCUMENTO	CLASSIFICAÇÃO
CAMILLY FRATELLI PEREIRA	****0616	21

Itanhaém, 14 de novembro do ano de 2023.
GILBERTO ANDRIGUETTO JUNIOR
Secretário de Administração

EDITAL DE CONVOCAÇÃO Nº. 172/2023

A PREFEITURA MUNICIPAL ESTÂNCIA BALNEÁRIA DE ITANHAÉM, Estado de São Paulo, CONVOCA o candidato relacionado abaixo para comparecer no dia 11/12/2023 para Ciência da Convocação no Departamento de Recursos Humanos (Prefeitura Municipal de Itanhaém), localizado na Avenida Washington Luiz, 75 - Centro, no horário das 09:00 às 12:00 e 13:00 às 16:00.

A entrega da documentação e resultados dos exames médicos devem ocorrer no prazo máximo de até 30 (trinta) dias contados da Ciência da Convocação, isto é, até dia 09/01/2024.

A perda do direito a nomeação ocorrerá caso o candidato não atenda à data estipulada para a Ciência da Convocação e as exigências discriminadas no capítulo 13. DA NOMEAÇÃO, conforme Edital nº 002/2017.

CARGO: PROFESSOR DE EDUCAÇÃO BÁSICA III - DISCIPLINA DE LÍNGUA PORTUGUESA

NOME	DOCUMENTO	CLASSIFICAÇÃO
DANIELA MENDES	****8547	61

Itanhaém, 14 de novembro do ano de 2023.
GILBERTO ANDRIGUETTO JUNIOR
Secretário de Administração

EDITAL DE CONVOCAÇÃO Nº. 173/2023

A PREFEITURA MUNICIPAL ESTÂNCIA BALNEÁRIA DE ITANHAÉM, Estado de São Paulo, CONVOCA os candidatos relacionados abaixo para comparecerem no dia 11/12/2023 para Ciência da Convocação no Departamento de Recursos Humanos (Prefeitura Municipal de Itanhaém), localizado na Avenida Washington Luiz, 75 - Centro, no horário das 09:00 às 12:00 e 13:00 às 16:00.

A entrega da documentação e resultados dos exames médicos devem ocorrer no prazo máximo de até 30 (trinta) dias contados da Ciência da Convocação, isto é, até dia 09/01/2024.

A perda do direito a nomeação ocorrerá caso o candidato não atenda à data estipulada para a Ciência da Convocação e as exigências discriminadas no capítulo 13. DA NOMEAÇÃO, conforme Edital nº 002/2017.

CARGO: PROFESSOR DE CRECHE

NOME	DOCUMENTO	CLASSIFICAÇÃO
DEISE DE SOUSA LIMA	****2119	162
JESSICA KELLEN GONCALVES LOPES	****7340	163

Itanhaém, 14 de novembro do ano de 2023.
GILBERTO ANDRIGUETTO JUNIOR
Secretário de Administração

EDITAL DE CONVOCAÇÃO Nº. 174/2023

A PREFEITURA MUNICIPAL ESTÂNCIA BALNEÁRIA DE ITANHAÉM, Estado de São Paulo, CONVOCA o candidato relacionado abaixo para comparecer no dia 11/12/2023 para Ciência da Convocação no Departamento de Recursos Humanos (Prefeitura Municipal de Itanhaém), localizado na Avenida Washington Luiz, 75 - Centro, no horário das 09:00 às 12:00 e 13:00 às 16:00.

A entrega da documentação e resultados dos exames médicos devem ocorrer no prazo máximo de até 30 (trinta) dias contados da Ciência da Convocação, isto é, até dia 09/01/2024.

A perda do direito a nomeação ocorrerá caso o candidato não atenda à data estipulada para a Ciência da Convocação e as exigências discriminadas no capítulo 13. DA NOMEAÇÃO, conforme Edital nº 002/2017.

CARGO: INSTRUTOR CULTURAL - LITERATURA

NOME	DOCUMENTO	CLASSIFICAÇÃO
FABIO HILDEBRANDO RIBEIRO DELA DEA	****7200	04

Itanhaém, 14 de novembro do ano de 2023.
GILBERTO ANDRIGUETTO JUNIOR
Secretário de Administração

PORTARIA DE EXONERAÇÃO Nº 220/2023

TIAGO RODRIGUES CERVANTES, Prefeito Municipal de Itanhaém, usando das atribuições que a lei lhe confere,

RESOLVE:

DEMITIR a servidora KELLY CRISTINA DA CONCEIÇÃO CLARO, RC 28227, do cargo de provimento efetivo de Servente, objeto da portaria nº 125 de 08 de novembro de 2021, conforme informações contidas no Processo Administrativo Disciplinar nº. 3.290/2023.

Registre-se, dê-se ciência e cumpra-se.

Prefeitura Municipal de Itanhaém, em 08 de novembro de 2023.

TIAGO RODRIGUES CERVANTES

Prefeito Municipal

Registrado em livro próprio.

Secretaria de Administração, 08 de novembro do ano de 2023.

GILBERTO ANDRIGUETTO JUNIOR

Secretário Municipal

Secretaria de Administração

SECRETARIA DE EDUCAÇÃO, CULTURA E ESPORTES

COMUNICADO Nº 235 - PROCESSO DE ATRIBUIÇÃO/ANO LETIVO 2024

A PREFEITURA MUNICIPAL DE ITANHAÉM, por sua SECRETARIA DE EDUCAÇÃO, CULTURA E ESPORTES, nos termos do Decreto nº 4519, de 17 de outubro de 2023 e Comunicado nº 196/2023, torna público a Classificação dos Professores no Processo de Atribuição de Classes/Aulas ano letivo 2024

CLASSIFICAÇÃO GERAL - PROFESSOR DE EDUCAÇÃO BÁSICA 2 POLIVALENTE				
Dias acumulados até 30/06/2023				
#	Matrícula	Nome	Pontuação	Data Nascimento
1º	4078	CRISTIANE PEREIRA SANTOS NOVAIS	64.46	23/03/1974
2º	4226	MARTA MARIA GOLZ SILVA	64.11	08/05/1974
3º	4587	MARIANA RAMIRO DA SILVA	64.00	26/07/1973
4º	6122	IVANY DOS SANTOS CABRAL PEREIRA	60.11	13/05/1960
5º	5823	ARNALDO ARAÚJO DE ASSIS	58.65	12/02/1968
6º	6639	SORAYA RODRIGUES SALES	58.53	02/04/1977
7º	5236	KILZA ROBERTA ASSUNÇÃO MONTEIRO	57.01	19/10/1976
8º	7498	MARCIA LOUZADA DA COSTA	56.89	23/10/1971
9º	6127	NOÊMIA SANTANA FERREIRA	55.35	08/11/1959
10º	6629	ADRIANA APARECIDA DOS DOMENES	53.54	03/09/1975
11º	6646	KATE MARTINHA CUNHA	53.53	22/09/1978
12º	6652	SARA PEREIRA RUFINO MAZZEI	53.49	27/05/1978
13º	6659	FABIULA BERTI MELLACE	53.48	21/02/1978
14º	7172	RENATA GALVÃO PENNA	53.41	28/12/1976
15º	6872	LUCIANE PEREIRA DE SOUZA	53.35	29/05/1974
16º	7191	ROSELENE BERLAMINO DIAS	53.12	09/04/1975
17º	6631	ROSELENA APARECIDA DOS PASSOS	51.62	30/01/1970
18º	14023	JANAINA LOPES FREZARIN FULONI	51.57	06/10/1976
19º	6664	EDILZA DIAS DE BARROS	51.49	28/05/1965
20º	5821	VASHNEE AUGUSTO REGIS DOS SANTOS	51.03	23/02/1969
21º	7496	ROSEMARY BELARMINO DIAS	50.97	06/10/1972
22º	14115	FABRISA SALES CAVALCANTE GOMES	50.89	23/12/1975
23º	7156	ANGELA DA SILVEIRA CAMPOS	50.45	23/10/1969
24º	7192	TATIANA SILVA TREVIZAN	49.90	27/07/1975
25º	7169	ANA MARIA ALVES PEREIRA	49.89	08/06/1974
26º	7166	MICHELLE PASSOS DOS SANTOS LOPES	49.87	10/06/1981
27º	7154	SILVANA LUCAS TEIXEIRA	49.85	29/08/1979
28º	7499	ROSELENE PIRES CORBETTA BARRETOS	49.64	13/03/1972
29º	7493	LUCIANE NUNES DE CARVALHO	49.62	03/10/1974
30º	7497	TAMARA PRISCILA PITCELLA	49.62	25/11/1977
31º	7492	LUCIANA DIAS ARANTES	49.50	21/03/1973
32º	7161	ROSELI DELMIRO DA SILVA SCHNEIDER	48.44	08/08/1977
33º	14043	ANDRÉIA DA SILVA REBOUÇAS	48.14	14/09/1974
34º	7505	ROSANA MOTA RAMIREZ GUERRA	48.08	06/08/1979
35º	7167	GECYARA ALVES DE CARVALHO	48.05	09/01/1971
36º	7173	ARIANE DOMINISKI RIBEIRO DA SILVA	47.90	10/04/1980
37º	7488	CLAUDENICE ALVES DOS SANTOS	47.57	01/10/1975
38º	6915	KATHYA EDILEINE VIDAL DO COUTO	47.35	06/03/1967
39º	7188	MERI PIRES DA ROCHA BATISTA	47.17	13/08/1980
40º	7162	ROBERTA GALVÃO PENNA	46.88	19/10/1979
41º	7157	ERIKA BAJGAR RIVERA DUARTE	46.87	20/10/1969
42º	7178	APARECIDA PEREIRA DE OLIVEIRA	46.71	03/01/1977
43º	13822	BARBARA MIRANDA POLICÁRPIO	46.22	16/03/1975
44º	7508	GEANE LOPEZ PIORNOS	46.12	06/10/1964
45º	7971	REGINA TAVARES ZACHMEISTER	45.82	28/11/1970
46º	6630	ÉRIKA PATRICIA VECCI	45.71	26/12/1972
47º	13873	SONIA CRISTINA DE OLIVEIRA	45.44	04/07/1967
48º	13859	FABIANA ZANARDI FREITAS	45.21	14/12/1979
49º	16722	JOSIANE APARECIDA DE OLIVEIRA LIMA FERREIRA	45.12	30/12/1972
50º	7175	AUREA SILVANO DOS SANTOS SOARES	44.89	20/01/1982
51º	7489	LUANA BORTOLOTTI (READAPTADO)	43.72	25/04/1979
52º	14090	MONICA DE SOUZA (READAPTADO)	43.70	08/07/1968



53°	14064	MAGALI MARIA ZACH	43.63	11/04/1974
54°	15308	YARA MARCIA CARRIEL RIBEIRO PINTO	42.58	16/03/1967
55°	7502	FLAVIA ALVAREZ FAGUEIRO	42.04	13/11/1973
56°	7500	LEIDE CRISTINA FERREIRA DE OLIVEIRA	42.03	12/03/1978
57°	14132	ALDENIR SANTOS DA SILVA	41.94	03/10/1981
58°	14009	PATRICIA AMBRÓSIO VECCI	41.83	17/01/1979
59°	13860	RENATA SANCHES NASCIMENTO MONTEIRO	41.31	17/10/1977
60°	14010	SAMANTA KARTANA TORRES	41.23	12/02/1976
61°	13865	ELENI GARCIA DE OLIVA	40.91	09/12/1976
62°	20226	ANA CRISTINA DE OLIVEIRA SOUZA	40.87	28/12/1972
63°	15319	ANTONIA DOS SANTOS SILVA	40.80	07/10/1966
64°	16724	SELENE REIS	40.73	10/11/1972
65°	14040	LUCINETE LIMA DE SOUZA	40.68	09/10/1966
66°	14024	GILVANIA DOS SANTOS CONCEIÇÃO	40.56	30/06/1982
67°	7196	RENATA APARECIDA BARROSO DANIEL	40.53	24/04/1979
68°	14028	RITA DE CASSIA DORNELLAS BALDUIN	40.32	22/11/1984
69°	14019	MARLENE CARRARO MUCSI	40.26	30/09/1963
70°	14038	KAREM VIDAL	40.24	25/02/1966
71°	18491	ALINE DA SILVA DE FREITAS	40.16	15/10/1982
72°	14022	PRISCILA CRISTI DIOGO	40.06	24/01/1976
73°	14069	ANA PAULA CHAVES DA SILVA AGUIAR	39.79	13/04/1978
74°	7441	DAIVID DOS SANTOS DIAS	39.56	31/03/1979
75°	7491	FABIANA RODRIGUES ANTÍQUERA	39.43	06/07/1972
76°	18432	MONALIZA MICHELI DE SOUZA PESTANA MENDES	39.09	29/03/1980
77°	13798	EDNA MUNIZ DE LIMA	38.67	22/07/1972
78°	13817	CLAUDIA ROBERTA ESTEVAM	38.56	22/10/1983
79°	14160	PATRICIA IDEA PEDRO ARAUJO	38.46	29/12/1981
80°	13868	NATÁLIA CAROLINA ANTONIO GARZIN	38.31	04/06/1987
81°	14066	REGINA TAVARES ZACHMEISTER	38.14	28/11/1970
82°	20254	MARCIA REGINA FELIX ARAUJO	37.99	09/06/1981
83°	18497	ANA MARIA MONTEMOR	37.79	24/09/1954
84°	14137	JULIANA DOS SANTOS SILVA MESSIAS	37.76	30/03/1985
85°	20345	ROSELENE BELARMINO DIAS	37.68	09/04/1975
86°	14018	BARBARA MARGARETE MIGUEL	37.55	25/02/1963
87°	5460	ROBERTA DE SOUZA ALVES	37.36	08/10/1976
88°	20346	IZAURA CARLOS DE BRITO	37.33	01/03/1976
89°	14014	ALESSANDRA PEREIRA SILVA	36.97	25/09/1974
90°	13984	MARLI MARTINS SIQUEIRA	36.88	30/09/1974
91°	14036	REGIANE MARA TASSINARI	36.65	01/01/1969
92°	14033	SILVIA VALÉRIA CERATO	36.38	20/09/1968
93°	13804	JEANNIE DOMINISCKI LUZ	36.36	03/09/1971
94°	14056	MARIA VANESSA MUNIZ	36.24	25/11/1984
95°	24958	INAURA AMANCIO CLEMENTE	36.22	22/10/1974
96°	14151	ADRIANA CABRAL PASTORI	36.09	20/04/1975
97°	18437	TÂNIA REGINA CLAUDINO FONSECA DE ALMEIDA	35.94	01/07/1963
98°	20230	MARIANGELA DE BRITO PEREIRA UMEHARA	35.57	29/01/1981
99°	14034	SILVIA HELENA RIBEIRO DE SOUZA	35.47	05/03/1968
100°	14141	PRISCILA DE SOUZA BATISTA CAIXEIRO	35.43	06/12/1981
101°	18514	GISELE ASSIS DE OLIVEIRA	35.36	11/02/1977
102°	13867	ALINE DE SOUZA RICARDO CARREIRA	35.27	07/08/1979
103°	14136	GISLAINE APARECIDA DE OLIVEIRA	35.27	02/12/1984
104°	13816	DENISE CRISITINA OLIVEIRA DA SILVA	35.25	23/06/1982
105°	14017	RAQUEL ARNALDI SERVILIERI GONÇALVES	35.23	22/03/1980
106°	14079	PALOMA PRADO DA SILVA	35.22	27/05/1987
107°	14081	MARIA DE FATIMA AUGUSTO FERREIRA	35.18	25/04/1967
108°	14013	ARIANE STANCHI	35.16	14/05/1982
109°	14035	LYZANDRA DE CAMARGO	35.15	27/03/1976

110°	14169	MÁRCIA ALMEIDA MOREIRA TEIXEIRA	35.12	24/08/1984
111°	14114	ELIANE GARCIA SANTOS	34.86	14/08/1975
112°	23704	ELIANE MARIA RIBEIRO DA COSTA	34.85	05/04/1964
113°	13872	PATRICIA BERTELLI	34.60	30/09/1979
114°	18513	FABIULA JEANICE SCHREINER	34.33	14/08/1984
115°	18439	VALDIRENE FERNANDES DOS SANTOS ALMEIDA	33.70	19/04/1979
116°	18438	VALDIRENE BARBOSA SILVA DOS SANTOS	33.36	08/01/1971
117°	27652	LILIANE MORAES DA SILVA	33.24	01/11/1986
118°	15315	VANESSA LEITE DE OLIVEIRA CARLI	33.11	03/08/1986
119°	20243	ROSELI DELMIRO DA SILVA SCHNEIDER	33.10	08/08/1977
120°	13985	DOUGLAS MATHIAS FONTES	32.80	21/10/1979
121°	14142	RENATA DE ALMEIDA SOUZA	32.75	03/04/1982
122°	15336	SUELEN SILVA DE ARAÚJO	32.66	21/01/1987
123°	18500	CLARICE GONÇALVES MUNIZ	32.54	06/01/1956
124°	25428	NEREIDE AMORIM GOMES CARDOSO	32.44	01/04/1965
125°	18431	MÉRIN DOS SANTOS MOREIRA BARROS	32.37	20/01/1986
126°	13909	ANDREZA ERUSKA LOURENÇO DA SILVA	32.35	02/09/1983
127°	18519	MARIA ISABEL MAESTRO BARBEIRO	32.24	10/11/1956
128°	16805	LUCIANA APARECIDA OLIVEIRA PARRAS DOS SANTOS	32.10	17/07/1975
129°	26899	SIMONE CARREIRA FERREIRA	31.99	22/04/1970
130°	7185	ROSEMARY DA CÂMARA LEAL NAKAGAKI	31.92	01/11/1966
131°	16725	ROSEMARY BELARMINO DIAS	31.65	06/10/1972
132°	13992	ARLIETE APARECIDA VIGNOLI (READAPTADO)	31.56	06/03/1958
133°	18639	MARIA CÉLIA LIMA SOUSA MAIORANO	31.42	02/05/1974
134°	18515	GRACIELI DEÓ DE LARA	31.37	26/09/1981
135°	18434	ROBERTA GALVÃO PENNA	31.29	19/10/1979
136°	16796	LAUDICÉIA MARIA MARTINS DURAN	31.27	25/08/1971
137°	14112	CARLA FERNANDA VILELA COSTA	30.75	26/02/1978
138°	15338	ALINY MARÇAL DE OLIVEIRA SOUZA PIRES	30.74	18/02/1986
139°	13854	LUCILENE ROSA IRMÃO DE ANDRADE	30.30	07/08/1978
140°	22498	JULIANA DE LARA BILLER	30.25	26/12/1981
141°	14008	MARGARETE DE FÁTIMA ARAUJO	30.23	16/07/1968
142°	18441	VIVIAN PEDRO MARTINEZ	30.01	16/10/1984
143°	18517	KARINY TIEMI NAKAMURA RAMIREZ	29.95	31/10/1984
144°	20259	DANIELA DOS SANTOS AQUINO ROSA	29.64	09/05/1976
145°	6644	MARTA ANDRÉA ROSSI (READAPTADO)	29.52	09/05/1970
146°	13855	FLÁVIA MARIA DOS SANTOS	29.25	22/04/1977
147°	14031	MONICA FERNANDES DE SOUZA DA SILVA	29.16	15/01/1967
148°	22496	MARIA CECÍLIA MENEZES ZAMBELLI	28.62	27/09/1985
149°	18512	CLÉLIA MARIA SABINO	28.54	09/01/1962
150°	20343	DENISE HELENA PEREIRA DOS SANTOS	27.93	29/09/1980
151°	18493	ANA CLAUDIA DE MORAES	27.75	24/03/1969
152°	18518	LEANDRA DO CARMO COSTA	27.68	26/02/1978
153°	22488	SYLENE SCIÊNCIA	27.35	13/05/1968
154°	13858	GRACIANY DINIZ LOPES	27.14	04/06/1973
155°	24963	VALÉRIA CONSOLI MECCHI	26.53	28/11/1967
156°	22492	CLEIDE PEREIRA ALVES	26.29	12/11/1979
157°	23834	VALÉRIA CAVIQUIOLI MARTINS	26.27	21/09/1967
158°	27644	ROBERTA RUEDA GOMES GERALDO	26.19	25/02/1985
159°	22482	SILVANA LOPES OLIVEIRA GRATHAN	25.67	11/04/1976
160°	26904	ANA PAULA PINTO	25.43	02/09/1978
161°	20222	DENISE DA SILVA	25.01	10/03/1973
162°	26882	MARIA DE FÁTIMA AUGUSTO FERREIRA	24.42	25/04/1967
163°	20214	JUSSARA CHAVES COSTA DOS SANTOS	24.32	17/08/1980
164°	23710	FLAVIA MARTINS DE MEDEIROS CAMAÇUTE	24.21	11/10/1980
165°	25518	ALINE PACHECO RIBEIRO	23.66	07/04/1989
166°	26892	VITOR ESTANISLAU WISOCKI MUCSI	23.39	22/07/1965



TAMPINHA SOLIDÁRIA



Colete as
Tampinhas



Leve ao
Fundo Social
fundo social de
SOLIDARIEDADE
TEL: (13) 3427-5068/3426-9907
Os bichinhos
ficam felizes



A Tampinha virou:
ração
remédio
castração

**SABE AQUELA TAMPINHA
DA GARRAFA QUE VOCÊ
IRIA JOGAR FORA?**

Agora você pode doá-las para
ajudar no bem-estar dos
bichinhos de nossa cidade.



PREFEITURA DE
ITANHAÉM



167°	18436	TAMARA LUCIA DO NASCIMENTO DOMINGUES	23.33	22/06/1981
168°	26895	FABIANA DE LIMA MARQUES	23.29	18/04/1978
169°	22475	RENATA QUEIROZ DA SILVA	23.00	15/09/1982
170°	22502	DEIVIANE DE FÁTIMA MARTINS	22.93	25/07/1980
171°	25814	MARCIA DE FATIMA FRANÇA COIMBRA	22.41	12/04/1966
172°	22485	DANIELA MARTINES GONÇALVES	22.35	16/01/1979
173°	22493	MARILEIDE BRISOLA	22.34	21/01/1974
174°	22501	MARINA ANGÉLICA DE AZEVEDO	22.34	12/03/1986
175°	22483	JANAINA CATHARINA ANDRADE DA SILVA	22.34	19/09/1979
176°	22474	TATIANE MENDES	22.33	17/04/1984
177°	24970	SIMONE DE ANDRADE	21.85	12/03/1973
178°	25519	LUCIANA ROSA PEREIRA	21.80	04/04/1980
179°	25900	BEATRIZ GAMA DE OLIVEIRA ALMEIDA	21.73	16/05/1982
180°	25899	ARMINDA KELLY DE ARAUJO	21.66	13/07/1983
181°	22500	GISELY MARTINS TELES DE AGUIAR	21.34	02/06/1981
182°	22481	MARINA BARBOSA BRANDÃO	21.34	12/06/1991
183°	22477	CRISTIANE MARIA PORTELLA GARBIN	21.34	20/03/1975
184°	22499	LUCIANA GABRIELA GONÇALVES MARTINIANO	21.33	10/06/1977
185°	22480	JAMILE MARIANO GAVA	21.33	19/11/1984
186°	23708	DEBORA BARBOSA BRANDÃO	21.13	12/06/1991
187°	23711	HELENA RODRIGUES VILLELA MACHADO	21.13	19/07/1965
188°	23709	EDNA JESUS DE SOUZA	21.12	30/04/1974
189°	25822	JULIANA APARECIDA MARQUES SILVA	21.12	22/11/1984
190°	15599	CINTHIA REGINA PIAZZA VITALIS	21.12	14/05/1973
191°	22993	CRISTINA APARECIDA PIRES	20.79	01/06/1977
192°	26885	MONALIZA MICHELI DE SOUZA PESTANA MENDES	20.63	29/03/1980
193°	25817	JOSIANE PENICHE PINTO BARSAGLINI	20.55	12/09/1980
194°	25387	FABIANA ZANARDI FREITAS	20.48	14/12/1979
195°	23833	SHEILA SOARES LEÃO SILVA	20.48	16/02/1989
196°	23849	LILIAM FUJIMOTO MAEDA	20.39	14/03/1974
197°	24964	ARIANE STANCHI	20.37	14/05/1982
198°	26873	ANA CLAUDIA VILLELA MACHADO DE AGUIAR	19.63	14/01/1988
199°	23715	SORAYA LUZIA DE CARVALHO	19.51	14/06/1977
200°	18922	GRAZIELA DOS SANTOS PIEDADE	19.51	26/09/1980
201°	23850	SORAIA OLIVEIRA	19.39	04/02/1985
202°	24955	THAIS DA SILVA REIS	19.25	16/05/1994
203°	24962	LUCÉLIA FRANCISCA DE JESUS PALÁCIO	19.25	12/11/1978
204°	24956	PRISCILA GOMES DA SILVA	19.20	08/12/1989
205°	25557	THAYLA RODRIGUES HAIBA	19.09	10/05/1990
206°	23106	ROGERIO DOS SANTOS CABRAL	19.08	06/07/1973
207°	25818	ALESSANDRA PINHEIRO ROLA FREITAS	18.96	24/04/1981
208°	25816	CÍNTIA LAURINDA OLIVEIRA COSTA CARVALHO	18.95	17/08/1972
209°	25384	MARINA ROSA DA SILVA	18.56	12/03/1967
210°	23163	TAIS CREVELLARO (READAPTADO)	18.36	01/10/1961
211°	22491	PRISCILA REGINA SOUSA RONQUI	18.35	18/10/1979
212°	22478	MARIANA CARLINDA FERREIRA MOURA KOHATSU	18.35	16/05/1980
213°	22479	JOANA SILVA NASCIMENTO	18.34	19/04/1973
214°	22484	LUCIANA CARDOSO MARTINHO DOS SANTOS	18.33	15/05/1964
215°	22503	RONALDO ROQUE DOS SANTOS	18.32	14/10/1981
216°	24959	PRISCILA MANFREDI BORGES NOGUEIRA	17.70	11/07/1987
217°	25430	FERNANDO DE LARA LOPES	17.64	28/02/1989
218°	25432	DARLI DE FATIMA SALES	17.63	07/03/1975
219°	23655	BRUNA LOPES DE OLIVEIRA	17.45	24/05/1985
220°	25558	DIRCED DA SILVA	17.34	27/09/1962
221°	26875	SANDRA BARROS DE CERQUEIRA	17.27	29/12/1969
222°	26909	PAULO ISAIAS FELISBINO	17.22	21/12/1975
223°	26898	ALINE PAQUIER BERTOLI DOS SANTOS	17.22	12/12/1988
224°	26871	CRISTIANE ALVES DA SILVA	17.22	14/02/1982
225°	25403	LIDIANE NARJARA SILVA DE MARIA NUNES	16.96	27/12/1985
226°	26878	LYZANDRA DE CAMARGO	16.94	27/03/1976
227°	25828	SILVANA APARECIDA PEREIRA	16.87	04/04/1964
228°	25824	CLAYTON NASCIMENTO BARROS	16.87	22/03/1975
229°	26900	SIMONE CRISTINA DE MELO	16.66	16/03/1974
230°	23713	JANE KELLY BRISOLA DE LIMA	16.51	25/02/1979
231°	26915	ANA CAROLINA NOGUEIRA BACELAR	16.49	19/10/1978
232°	15352	MARIA DA SILVA SANTOS (READAPTADO)	16.41	30/12/1965
233°	25556	BÁRBARA APARECIDA BARRADAS MAGALHÃES	16.34	15/10/1985
234°	24954	DANIELA GARCIA DANIOTTI LEITE	16.11	27/09/1977
235°	25826	MICHEL RODRIGO DE ALMEIDA	15.88	05/03/1984
236°	25821	VIVIANE SOUZA DE MELO	15.87	15/08/1977
237°	25827	TALITA MARIA DA SILVA	15.87	09/11/1979
238°	25820	RENATA SCAELA MATOS DE OLIVEIRA	15.84	07/07/1985

239°	25891	STEFANY MORGANTI	15.58	10/02/1986
240°	26890	ROSANGELA CYLA GOULART	15.37	17/05/1976
241°	26910	FLAVIA PRADO DA SILVA	15.36	21/02/1976
242°	24960	PRISCILA CORRÊA SALOMÃO NICIOLI	15.25	01/09/1979
243°	28125	AURILEIDE MARIA BEZERRA BRITO	15.25	06/08/1978
244°	28078	ERICA CRISTINA DIAS DO PATROCÍNIO DE MENDONÇA	15.24	04/01/1985
245°	25934	SAMARA BORGES SANTOS ZWARG	15.11	09/06/1985
246°	26896	MARIA FERNANDA GRECHI	15.06	26/03/1974
247°	26903	MARIGLEIDE SOUSA DA COSTA	15.05	03/07/1964
248°	26897	JULI ELEN DOS REIS OLIVEIRA	15.05	06/01/1985
249°	26893	GABRIELLE PINTO ROMÃO MARTINS	15.05	22/02/1985
250°	26901	CRISTINA FERNANDES DE PAULA	15.04	06/07/1973
251°	24957	PRISCILLA LOPES CARNEIRO	14.71	04/07/1970
252°	27639	RENATA LIMA MASULLO	14.71	18/03/1985
253°	23835	RITA DE FATIMA RIBEIRO FERREIRA	14.47	17/10/1970
254°	27651	MONICA CRISTINA MESCYSZYN	14.40	21/05/1977
255°	27640	CARLOS EDUARDO PEREIRA DE LIMA	14.33	10/02/1982
256°	27637	RAIMUNDA VANESSA OLIVEIRA DE APARICIO	14.33	18/09/1987
257°	26907	ELAINE CRISTINA CAMPOS LIMA	14.06	15/06/1973
258°	26880	SOLANGE FERREIRA CORREIA DA SILVA	14.06	05/08/1978
259°	26887	PRISCILA GUIMARÃES DE AVILA	14.06	23/11/1982
260°	26917	PAOLA CARNEIRO BRAZ ALCANTARA	14.06	15/08/1986
261°	26881	DANIELA GONÇALES DA SILVA	14.05	07/05/1981
262°	26888	NATALIA PEREIRA DE AMORIM	14.05	29/07/1987
263°	26874	PATRÍCIA DA SILVA VIEIRA	13.62	02/06/1990
264°	27648	GISELLY LOPEZ BORÉ	13.26	24/10/1988
265°	26134	FERNANDA CRISTINA RIBEIRO SILVEIRA	13.25	02/09/1982
266°	25860	ELENI DE SOUZA	13.02	11/03/1978
267°	26894	ELIZETE LOPES ARAUJO PUPO	12.74	25/04/1967
268°	26879	MARIA FERNANDA BANZATTO	12.46	25/06/1980
269°	25935	SHIRLEY MARIA AMARAL TELES	12.12	12/08/1978
270°	26872	NÍSIA MARIA REIS GODLIAUSKAS ZEN	12.06	22/12/1955
271°	26889	ISAAC LEODORO RIBEIRO	12.05	09/06/1965
272°	26886	KELLY KRISTINA VIEIRA	11.96	24/05/1985
273°	27653	LARISSA ALMEIDA SILVA	11.92	05/07/1988
274°	26877	NATALI PORFÍLIO DA SILVA	11.72	27/01/1986
275°	28129	ANDREA REGINA FERREIRA MARTINS	11.52	18/08/1983
276°	28130	WILLIAM ROBERTO MAGRI	11.47	16/04/1990
277°	26891	SIMONE SIDNÉIA ALVES	11.11	01/07/1978
278°	27649	MICHEL RODRIGO DE ALMEIDA	10.93	05/03/1984
279°	27646	TAMIRIS FIATKOSKI DE LIRA	10.93	25/08/1997
280°	27655	BERNADETE TIAGO DOS SANTOS	10.85	22/09/1971
281°	25536	MARIO ALVES XAVIER	10.55	20/07/1961
282°	28118	MARCELO MONTEIRO PAULA COSTA RIBEIRO	10.17	31/08/1972
283°	28127	ANA CAROLINA DE SOUSA CATANHO	10.16	04/01/1996
284°	28128	ANA CAROLINE RIBEIRO BISPO	10.15	06/08/1987
285°	28157	ANDREA GODKE	10.13	08/10/1983
286°	26906	DALILA DE JESUS SILVA	9.96	31/01/1995
287°	28207	VINICIUS LOPES DE OLIVEIRA	9.93	21/12/1992
288°	28217	FERNANDA DE OLIVEIRA MOURA	9.30	27/12/1988
289°	28075	SANDRA DA SILVA FEITOSA DOS SANTOS	9.24	28/09/1987
290°	28137	GIOVANNA SATURNINO DE SOUSA	9.15	20/05/1999
291°	28425	SUZI ELLEN LOPES BARROSO	9.09	16/03/1989
292°	28469	VIVIANE DE LUCENA BATISTA	8.97	20/12/1976
293°	28693	JULIANA DA SILVA ALVES	8.44	09/07/1990
294°	28136	FRANCINE ZANI BOSNICH ROZO	8.42	26/02/1984
295°	26884	ROSA JULIANA DO NASCIMENTO	8.11	18/03/1986
296°	28416	MARCELA RIBEIRO FERREIRA DA FONSECA	8.09	04/10/1998
297°	28484	SABRINA GONÇALVES DA SILVA	7.85	25/02/1993
298°	28417	DANIELE DA CONCEICAO SILVA ROGOVSKI	5.12	01/02/1982
299°	28433	ELENICE DE OLIVEIRA RAMOS	5.06	04/10/1976
300°	28451	NÁTALI GOMES RAMOS	5.02	22/10/1985

CLASSIFICAÇÃO GERAL - PROFESSOR DE EDUCAÇÃO BÁSICA 1 POLIVALENTE

Dias acumulados até 30/06/2023

#	Matrícula	Nome	Pontuação	Data Nascimento
1°	4067	JOELMA CARNEIRO DIOGO	70.50	01/06/1974
2°	3870	CRISTIANE DOS SANTOS GOMES	67.60	22/11/1972
3°	4554	MARIA CRISTINA PEREIRA SANTOS JESUS	63.99	09/11/1971
4°	4381	JOSANA CAMPOS BASTOS	62.71	20/10/1974
5°	4387	ANA MARA LUZ	62.54	06/02/1974
6°	5246	LUCINEI PEREIRA DOS SANTOS JESUS	58.84	11/05/1975



7º	2648	ELENI NITOLE (READAPTADO)	58.31	27/10/1966
8º	5770	ROSELI DA MOTTA OLIVEIRA	56.49	28/08/1968
9º	6732	LUCIANA DE SOUZA BARBOSA	56.07	04/03/1973
10º	6129	ROSELI APARECIDA VITORINO	55.21	05/10/1971
11º	6654	SILVANA DA SILVA CRUZ	55.14	04/12/1976
12º	6634	JUVANETE SILVA BRAGA ALVES	54.34	22/05/1973
13º	6656	FABIANE JEONARA SCHREINER DE AZEVEDO	53.36	04/09/1977
14º	6791	SIMONE MADALENA HILÁRIO	52.92	14/07/1974
15º	6113	CRISTIANE FRAZÃO DE OLIVEIRA RODRIGUES	52.37	22/06/1978
16º	6111	ANA PAULA PIRES DA SILVA JESUS	52.35	02/03/1977
17º	6132	VERA LÚCIA IRENE XAVIER LÚCIO	52.16	12/12/1969
18º	4582	ANDRÉIA JUSTINO DE MATOS OLIVEIRA ALVES (READAPTADO)	49.06	20/06/1974
19º	7923	JOSE BONIFACIO DE FREITAS NETO	49.00	28/04/1976
20º	6946	CRISTIANA LOPES PINHEIRO	48.62	11/12/1978
21º	6364	LUCIANA LIMA DE OLIVEIRA	48.00	12/04/1977
22º	6923	FERNANDA SILVEIRA DA SILVA	47.08	21/02/1979
23º	7924	PATRICIA APA. MENDES AFONSO	46.91	30/12/1979
24º	7910	ALINE DE SOUZA RICARDO CARREIRA	45.91	07/08/1979
25º	7938	MARIA INES MENDES AFONSO TORRES	45.87	22/12/1975
26º	7970	ROBERTA MENDES AFONSO	45.82	11/06/1978
27º	7926	ELIZABETH HANNELORE SCHMIDT	45.41	07/02/1961
28º	16792	GABRIELA BUENO FONSECA	44.56	05/02/1976
29º	15320	Janaina Viana Ribeiro dos Santos	40.20	31/12/1969
30º	15320	JANAINA VIANA RIBEIRO DOS SANTOS	40.20	28/12/1979
31º	6118	KARLA STANCO (READAPTADO)	37.38	08/06/1971
32º	16812	SIMONE SIQUEIRA DE SOUZA	35.22	24/07/1967
33º	16934	CATIA SILVA PARREIRA	34.75	02/11/1969
34º	20252	PATRICIA APA. MENDES AFONSO	34.15	30/12/1979
35º	20216	CLAUDIA VERARDI	34.09	07/08/1974
36º	20217	PRISCILA SANTIM CORREA DE CASTILHO	33.89	19/12/1982
37º	20224	ALDENIR SANTOS DA SILVA	33.77	03/10/1981
38º	15351	DENISE DA SILVA	31.91	10/03/1973
39º	20428	PRISCILA DE SOUZA BATISTA CAIXEIRO	30.19	06/12/1981
40º	25806	CICERA MARTINS VIEIRA	29.40	26/06/1978
41º	25813	BRUNA DO NASCIMENTO	29.07	24/05/1987
42º	20219	SAMANTA KARTANAS TORRES	29.01	12/02/1976
43º	18542	SILVANA APARECIDA PEREIRA	28.65	04/04/1964
44º	18504	SONIA CRISTINA DE OLIVEIRA	27.48	04/07/1967
45º	23652	ALESSANDRA VIANNA CONCEIÇÃO	26.91	04/10/1974
46º	18543	ROSELI FELIX DE LIMA	26.79	03/10/1978
47º	5237	ROSIMAR ALMEIDA DE SOUZA LOPES	26.69	06/01/1973
48º	6649	SANDRA CRISITINA VIEIRA (READAPTADO)	26.36	24/02/1969
49º	18627	ELISÂNGELA MORAN LEÃO JANEIRO	23.78	14/10/1979
50º	18663	SIMONE LESTON DA SILVA	23.22	29/05/1970
51º	23831	ALICE SIMMONS SILVA	22.91	03/05/1977
52º	23830	MARIA DELMA MOREIRA DA CRUZ	22.81	12/06/1971
53º	24948	TAIS MIRANDA DE SOUZA PINTO	22.71	12/12/1978
54º	24952	SIMONE DE ANDRADE	21.86	12/03/1973
55º	22468	MICHELE CRISTINA KREUZ GOMES	21.34	15/11/1983
56º	17321	GABRIEL GOMES CARDOSO	21.34	15/03/1989
57º	23653	MARIA CÉLIA LIMA SOUSA MAIORANO	21.11	02/05/1974
58º	23649	ANA PAULA MAGRI DA SILVA	21.11	24/11/1982
59º	24943	ELAINE CRISTINA CAMPOS LIMA	20.87	15/06/1973
60º	25423	CAROLINA RODRIGUES IANEZ ABBRUZZESE	20.74	11/02/1985
61º	22927	GUACYRA ROSSETO DIAS	20.52	05/01/1981
62º	25812	CAROLINA SOUZA GARCIA	20.52	20/01/1989
63º	18631	HELLEN CRISTINA SILVA	20.51	29/06/1992

64º	23650	FABIULA JEANICE SCHREINER	20.50	14/08/1984
65º	20242	ALEXANDRE BATISTA DO PRADO SOBRINHO (READAPTADO)	20.48	09/03/1984
66º	26857	ERIKA SANTOS SEIXAS	20.22	30/12/1974
67º	26855	SIMONE CRISTINA DE MELO	19.98	16/03/1974
68º	22473	ANA CRISTINA MARSURA	19.92	28/10/1969
69º	24944	FERNANDO DE LARA LOPES	19.92	28/02/1989
70º	24941	ELDER FABIO TITO DE MENDONÇA	19.90	14/03/1976
71º	23707	CRISTINA APARECIDA PIRES	19.47	01/06/1977
72º	24951	THAIS RODRIGUES HAIBA VIEIRA	19.14	15/07/1988
73º	25520	RENATA SODRÉ DA COSTA	19.13	25/07/1981
74º	25404	ANA PAULA DE JESUS BELISÁRIO	19.12	21/12/1977
75º	25801	SUELEN FARIAS DA SILVA	18.95	15/04/1987
76º	26861	LETICIA VALERIA LEAO DE JESUS	18.83	15/06/1975
77º	24949	CAMILA COSTA MEDEIROS DOS SANTOS	18.70	09/11/1991
78º	26854	JULIANA FERREIRA DOS SANTOS	18.68	10/09/1983
79º	25383	MARY ELLEN DE SALES SANTOS E SANTOS	18.61	10/10/1983
80º	25373	ADRIANA GONÇALVES DOS SANTOS RIBEIRO	18.55	03/09/1981
81º	22469	RONALDO ROQUE DOS SANTOS	18.29	14/10/1981
82º	25911	CRISTIANE MARIA PORTELLA GARBIN	18.24	20/03/1975
83º	22470	MARINA ANGÉLICA DE AZEVEDO	18.13	12/03/1986
84º	25530	CHYMENES MONALISA BRASILIANO OLIVEIRA	18.08	30/05/1985
85º	28204	ROBERTA RUEDA GOMES GERALDO	18.03	25/02/1985
86º	24950	MARIA FERNANDA BANZATTO	17.82	25/06/1980
87º	22471	DEIVIANE DE FÁTIMA MARTINS	17.12	25/07/1980
88º	25517	HELENA RODRIGUES VILLELA MACHADO	17.10	19/07/1965
89º	26869	ROSANA RIBEIRO DO CARMO RAMOS	17.08	21/04/1975
90º	26863	DEBORA BARBOSA BRANDÃO	17.05	12/06/1991
91º	26867	MARINA BARBOSA BRANDÃO	17.03	12/06/1991
92º	25803	JULIANA DE LARA BILLER	16.87	26/12/1981
93º	24947	LUCIANA PRADO DA SILVA	16.69	02/09/1977
94º	25429	VÂNIA GOMES MARTINS DA SILVA	16.64	07/03/1970
95º	23851	SORAIA OLIVEIRA	16.49	04/02/1985
96º	26862	ELAINE CRISTINA NASCIMENTO CERQUEIRA	16.48	19/03/1986
97º	25802	FERNANDA CRISTINA RIBEIRO SILVEIRA	15.93	02/09/1982
98º	25808	REGINA MARIS NATAL DA CRUZ	15.88	29/08/1973
99º	25800	BÁRBARA APARECIDA BARRADAS MAGALHÃES	15.88	15/10/1985
100º	25804	RENATA DO AMARAL FREITAS	15.87	18/11/1975
101º	25810	ELAINE DE FATIMA SOUZA	15.87	02/06/1976
102º	25805	CLEIDIOMAR PEREIRA DA SILVA	15.87	23/09/1983
103º	25799	LUCIMARA SALES CALDEIRA	15.87	19/12/1983
104º	25882	DEBORA PEREIRA CARRISQUE	15.74	22/03/1990
105º	26866	CLAUDIA ROBERTA ESTEVAM	15.05	22/10/1983
106º	26860	ISABEL FERREIRA DA SILVA MATANO	14.06	19/12/1982
107º	26856	NILDA PAES ALVES	14.05	16/10/1974
108º	26850	MARIA APARECIDA CRUZ PEREIRA	14.02	16/12/1966
109º	26865	ANA CAROLINE DIAS DOS ANJOS	13.93	25/03/1982
110º	25858	MAIDA CARMONA RAMOS	13.88	06/06/1983
111º	25538	PRISCILA REGINA SOUSA RONQUI	13.69	18/10/1979
112º	25811	JACQUELINE RODRIGUES DA SILVA RIBEIRO	13.45	17/01/1989
113º	28132	LILIANE MORAES DA SILVA	11.93	01/11/1986
114º	27666	TIAGO MONTEIRO DIONIZIO	7.84	15/08/1991
115º	28133	FRANCINE ZANI BOSNICH ROZO	7.15	26/02/1984
116º	28432	REGINA CELY OLIVEIRA FRANCA	5.05	12/03/1986

CLASSIFICAÇÃO GERAL - PROFESSOR DE EDUCAÇÃO BÁSICA 3 LÍNGUA PORTUGUESA

Dias acumulados até 30/06/2023

#	Matrícula	Nome	Pontuação	Data Nascimento
1º	7294	MARLENE CAMILLO DA SILVA	46.83	01/03/1962



Combater o mosquito
é com você, comigo,
com todo mundo.

Elimine os criadouros.
Faça a sua parte.



#CombataOMosquito



2º	11252	ANTONIA DOS SANTOS SILVA	44.91	07/10/1966
3º	15324	SYLENE SCIÊNCIO	44.24	13/05/1968
4º	14153	GEORGINA LOURENÇO DE MOURA	43.63	10/08/1968
5º	15344	TARCISIA MARIA BELISIO DE ALMEIDA	43.60	01/01/1972
6º	18659	ANDRÉ DA COSTA LOPES	41.73	29/03/1973
7º	11263	DANIELA MENDES	41.55	29/07/1974
8º	11332	VANESSA CRISTINA ROMANI RINALDI MARCHESINI	41.54	27/04/1972
9º	14158	HELEN CRISTINA DOS SANTOS ANDRADE	41.21	30/06/1976
10º	11257	CHRISTINA MAGALHÃES GOMES SAGRES	40.84	11/03/1983
11º	11237	ADILÉIA FERREIRA SANTOS TOSTI	40.51	22/11/1970
12º	11289	LILIAN BATALHA DA COSTA INSINIO	38.97	18/08/1962
13º	11287	KELLY CRISTINA MORAES	38.97	11/03/1981
14º	12715	MOACIR DE ALMEIDA (READAPTADO)	37.94	21/01/1970
15º	11284	JOÃO FUZZATO NETTO	37.56	07/07/1979
16º	14061	ALDÁCIR GABRIEL	37.22	17/06/1960
17º	12696	ANGELA RIZZETTO DOS SANTOS	36.97	04/11/1980
18º	13913	LEVI LISBOA DOS SANTOS	36.26	04/07/1981
19º	18655	ALINE DA SILVA LOPES	34.79	16/02/1984
20º	15330	JANAINA CATHARINA ANDRADE DA SILVA	34.45	19/09/1979
21º	14118	ILZA RODRIGUES REIS	33.91	01/02/1965
22º	26248	MARIA DAS DORES DA SILVA	33.28	31/08/1968
23º	23644	LUCILIA SIMÕES FORTE DE MENEZES	32.67	29/03/1957
24º	20264	SANTILHO ANTONIO GUIMARÃES NETO	32.66	24/02/1983
25º	15739	JONAS PELIN	31.88	06/06/1980
26º	18661	BRUNA DE SOUZA CATANHO	30.84	09/01/1987
27º	18657	TATIANA CRISTINA GIL DE CARVALHO	29.84	22/01/1978
28º	18662	JHONATTAN PERES NASCIMENTO	29.76	07/08/1990
29º	12704	DANIELA APARECIDA VIEIRA BORGES	28.06	13/06/1978
30º	20239	AGNES CASSIA SANTOS GRILLO	25.01	25/09/1990
31º	18656	SUELY MARIA LEUTES DA SILVA	23.83	30/05/1975
32º	20270	FÁTIMA APARECIDA DA SILVA PINTO	23.40	23/10/1961
33º	26967	HELLY CHARLES TORRES DE OLIVEIRA	23.29	15/11/1972
34º	21823	FERNANDA RAMOS DE SOUZA	23.13	28/05/1976
35º	23662	CELSO LUÍS ROMANINI	22.12	21/07/1966
36º	28486	ERICA JORGE CARNEIRO	20.88	22/08/1983
37º	26784	LIGIA HELENA MICAS	19.03	26/10/1978
38º	16011	LOURDES NASCIMENTO SERRA SILVA (READAPTADO)	18.52	13/04/1957
39º	13941	SANDRA REGINA DE CAMARGO	18.29	06/11/1973
40º	26771	MARA LUCIA FUSTER COLUCCIO PEREIRA	17.35	18/02/1973
41º	26757	TATIANA CRISTINA GIL DE CARVALHO	17.06	22/01/1978
42º	26755	ISANDREIA GIOTTO DOS SANTOS	16.84	06/11/1976
43º	23701	VALDINEIA BRAZ XAVIER DE SOUZA	16.50	08/01/1975
44º	26770	SAMUEL CUSTÓDIO DE OLIVEIRA	14.04	20/01/1992
45º	28449	DAIANE ELOISA ORTENY	12.12	10/05/1981
46º	28448	LINCOLN RANIERE PORTO SCHWINGEL	11.02	09/11/1986
47º	26932	LEANDRO FRANÇA DA SILVA	10.91	20/06/1991
48º	28477	ELZA MARIA MORENO	10.87	17/01/1984
49º	27043	DIEGO LOPES ESPIRITO SANTO	10.85	11/06/1988
50º	27020	MARIA DA PENHA FREITAS	10.79	12/04/1953
51º	28560	KELLY CRISTINA MORAES	10.77	11/03/1981
52º	26768	FERNANDO MARQUES FRAGA	10.64	23/01/1990
53º	28982	JHONATTAN PERES NASCIMENTO	9.67	07/08/1990
54º	28414	MÉRCIA DOS SANTOS	8.12	15/01/1986
55º	28457	GIORGI AUGUSTO BORGES RODRIGUES	7.97	29/05/1990
56º	28481	FERNANDA RAMOS DE SOUZA	7.90	28/05/1976
57º	27658	LAURA CELINA PAIVA BERGAMO	7.85	20/10/1986
58º	26998	PAULO MARCIO RIBEIRO	7.76	31/08/1976
59º	28445	JORGE ALVES DE LIMA	7.25	20/01/1973
60º	28570	ANDRE LUIS PEREIRA VELLANOS	7.23	30/06/1985
61º	28459	TAIS GASPARETTI SANTOS	1.95	06/03/1983

CLASSIFICAÇÃO GERAL - PROFESSOR SUBSTITUTO 1 POLIVALENTE

Dias acumulados até 30/06/2023

#	Matrícula	Nome	Pontuação	Data Nascimento
1º	13834	ALESSANDRA SANTANA VALADARES	38.89	13/04/1982
2º	14065	MARISA RODRIGUES	38.62	27/03/1968
3º	18683	NILCE APARECIDA PRADO	37.77	24/04/1976
4º	13833	KIZZY CRISTINA CRUZ VIEIRA PINTO	37.06	18/11/1986
5º	13802	ANDREA CRISTINA DOS SANTOS CAFÉ	36.28	27/10/1982
6º	14005	MARILDA SEGURO RIBEIRO	36.24	17/07/1972
7º	13844	CILENE BATISTA DOS SANTOS PRADO	35.78	22/11/1981
8º	14049	ALEXSANIA FERNANDES DA SILVA (READAPTADO)	35.54	13/10/1976

9º	13806	SIRENE LOPES NUNES	35.48	21/01/1970
10º	13836	CATIANE APARECIDA DE CARVALHO BARBOSA	35.28	12/01/1981
11º	13986	ELAINE CRISTINA RIBEIRO RODRIGUES	35.26	24/05/1973
12º	13843	ARMINDA KELLY DE ARAUJO	35.26	13/07/1983
13º	13819	TANIA MARTHA DOS SANTOS	35.21	20/07/1979
14º	16381	ERIKA SILVERIO DE AZEVEDO SANTOS	35.15	07/09/1985
15º	13906	Alessandra dos Passos Bonifácio	34.51	31/12/1969
16º	13906	ALESSANDRA DOS PASSOS BONIFÁCIO	34.51	30/11/1982
17º	20245	LUCIANA PEREIRA SANTOS	34.48	22/02/1986
18º	18679	FÚLVIA NUNES LIMA ALVES	34.45	19/06/1980
19º	16261	JANAINA CAPONI FAMELLI	33.74	05/08/1987
20º	16264	WALDEISE MATHEUS DA SILVA	33.73	31/12/1974
21º	14004	KELLY REGINA ALCAIRE PEREIRA	33.11	06/01/1977
22º	13797	NATALI PORFIRIO DA SILVA	32.97	27/01/1986
23º	13830	CÉLIA ANÍSIA COSTA BITENCOURT DOS SANTOS	32.84	08/04/1967
24º	13838	TEREZINHA APARECIDA DA SILVA	32.69	22/10/1974
25º	16323	IVANI ELISABETE VENZI MATIAS	32.55	19/07/1978
26º	13831	KÁTIA GARCIA RODRIGUES	32.48	07/10/1967
27º	13840	SONIA DOMERINA DO NASCIMENTO	32.39	04/05/1966
28º	14067	ALINE MARQUES DE OLIVEIRA	32.24	16/10/1983
29º	13829	IRENE GOMES DA SILVA	32.22	06/08/1966
30º	13908	DANIELA DE ALMEIDA MILKE MUNIZ	32.19	09/01/1984
31º	18680	JOSELI OLIVEIRA MENDONÇA SILVA	32.14	08/04/1977
32º	16795	KATIA MARTINS BARRETO	31.57	31/08/1981
33º	14055	LÉIA MARTINS SIQUEIRA	31.52	01/12/1969
34º	18684	TAÍS RIBEIRO NUNES MIYASATO	31.15	29/07/1977
35º	16504	MARCIA CONCEIÇÃO VIEIRA DE JESUS	31.08	15/05/1970
36º	16308	JULIANA DE FRANÇA CONCEIÇÃO COSTA	30.69	12/03/1980
37º	16407	REBECA GUIMARÃES BENGOA	30.51	05/06/1985
38º	16935	VANDA RIBEIRO COUTINHO	30.03	12/06/1954
39º	20260	PATRICIA RIVERA XAVIER	29.95	02/12/1976
40º	20223	VIVIANE DE AQUINO TAVARES	29.92	25/05/1977
41º	13839	CRISTIANE SELENE DELFINO	29.90	01/06/1969
42º	16268	RENATO MILKE MUNIZ	29.69	29/01/1984
43º	13850	JULIANA CARVALHO MASSE	29.41	11/06/1980
44º	13837	LUZIA MELSONE	29.28	16/12/1963
45º	13842	CRISTIANE SILVA SANTANA PEREIRA	29.18	14/01/1981
46º	18670	ADRIANA SILVA DE OLIVEIRA	29.18	21/07/1978
47º	13841	DANIELE CRISTINA DOS SANTOS	29.01	16/12/1986
48º	13803	ROSELI MARIA MUNIZ	28.87	02/08/1969
49º	16789	VERA LÚCIA SANTOS	28.59	11/07/1967
50º	18674	CRISTINA CALLEJON PALLANTE	28.21	22/05/1981
51º	18672	CICERA APARECIDA ALMEIDA DE JESUS	28.18	17/09/1976
52º	18676	FABIOLA DO NASCIMENTO	27.72	27/01/1980
53º	18673	CYNTHIA CHRISTINA PEDROSO GONÇALVES	27.06	11/01/1980
54º	14062	ALESSANDRA VANESSA DE SOUZA RIBEIRO	26.93	27/02/1984
55º	18686	TERESINHA APARECIDA ANDRADE DA SILVA	26.84	05/02/1970
56º	16409	VANESSA ROSA DE SOUZA ALVARENGA	26.42	15/08/1984
57º	13892	NEIDE PEREIRA DA SILVA	26.28	18/03/1970
58º	13891	PATRICIA SALLES PADOVAN ZAUQUEU MORBI	26.25	23/07/1976
59º	16933	MARCIA FRANÇA GUIMARÃES	26.16	06/02/1977
60º	20228	RICARDO GOMES	26.01	09/10/1979
61º	16793	TATIANA MARIANO SILVA COSTA	25.63	03/01/1985
62º	20256	NAYARA SANTOS	25.01	12/08/1982
63º	25866	ELIANA ROSA BORGES GASPAR	24.72	31/07/1964
64º	27635	KATIA VALERIA BRAGA CARREIRA	22.43	14/08/1966
65º	23647	MARIA DE FATIMA RODRIGUES DOS SANTOS	22.09	10/07/1972
66º	24981	IARA RAMOS DE HARO FREITAS	21.24	17/05/1975
67º	23832	KERLI IRENE DA SILVA RIBEIRO MATOS	21.04	06/04/1978
68º	24978	MONICA CRISTINA MESCYSZYN	20.86	21/05/1977
69º	23646	CRISTIANE LOPES DA SILVA	20.48	27/04/1986
70º	26800	CLAYTON DIAS LARA	20.22	17/09/1982
71º	24982	MARIA CECÍLIA RIBEIRO CAMARGO	20.15	20/08/1983
72º	25834	MARIELI APARECIDA DE SOUSA DO NASCIMENTO	19.90	15/07/1990
73º	23648	ADRIANA DE LARA DIAS MIYASHIRO	19.52	27/01/1979
74º	26795	GESIANE CARVALHO DOS SANTOS	19.40	21/06/1988
75º	25830	CLAUDIA MARIA GOMES CATANHEDE MORAES	18.86	23/02/1976
76º	25836	GENILZA AMANCIO CLEMENTE	18.83	20/06/1973
77º	20257	FERNANDA LIMA DE PINHO REIS	18.67	18/02/1979
78º	25856	CHRYSIANE DO PRADO	18.17	06/11/1979
79º	24979	ALINE PAIXÃO BARBOZA	17.86	14/08/1981
80º	26796	CYNTHIA AUGUSTO ABREU	17.67	04/05/1975



81º	23645	PATRICIA SANTOS TREVISAN	17.42	26/07/1983
82º	26799	SIMONE SIDNÉIA ALVES	17.22	01/07/1978
83º	26803	MARIA LUCIA LAPRIA	17.03	31/12/1982
84º	25835	VIVIANE CRISTOVÃO DA SILVA	16.88	22/08/1977
85º	26797	LIVIA CHRISTYNA FERNANDES DIAS	16.21	17/08/1988
86º	26807	EMANOELA MARTINS KOTONA	16.19	17/05/1978
87º	25837	CARLA REGINA TORRES DA COSTA	15.30	30/08/1975
88º	28452	JACQUELINE DAS GRAÇAS GONÇALVES FERREIRA ALVES	15.22	04/04/1968
89º	26809	PAULA DA SILVA PONTES PIMENTEL	15.13	19/03/1985
90º	26813	SANDRA APARECIDA GALVÃO	15.05	27/06/1971
91º	28983	ERIKA GAGLIARDI DE JESUS	15.03	08/01/1980
92º	24983	KARIN DANIELLE RAGAZZONI XAVIER	14.09	20/05/1974
93º	26815	DEBORA NARDES FELICIANO	14.06	17/01/1982
94º	26805	ANDREA CRISTINA FARIAS DA SILVA	14.06	15/05/1982
95º	26812	KEREN CALDAS SILVA (READAPTADO)	14.02	08/08/1986
96º	25832	MARCOS VINICIUS PADIAL	13.88	14/04/1989
97º	26801	NATHALIA OLIVEIRA BARBOSA MONTEIRO	13.10	05/12/1981
98º	26806	ISABEL CRISTINA MARQUES	13.05	22/02/1968
99º	25829	VANESSA SILVA GOMES	12.87	25/11/1973
100º	25831	SERGIO DA SILVA	12.87	31/12/1965
101º	25863	TATIANE APARECIDA CASTILHO	11.84	29/09/1988
102º	26814	MARIA SOLANGE MARQUES GONÇALVES	11.26	10/10/1968
103º	26802	CLAUDENICE SANTOS ASSUMPCAO	11.18	07/11/1979
104º	25857	JOÃO DE FRANÇA OLIVEIRA	10.98	17/02/1970
105º	26811	SEVERINA FERREIRA DAS CANDEIAS DE FREITAS	10.12	26/04/1955
106º	26808	MARIA DE LOURDES APARECIDA DOS ANJOS	9.77	23/05/1958
107º	28442	CINDY FERNANDES CRUZ	9.64	20/11/1991
108º	28498	FERNANDA RODRIGUES DE FREITAS E SILVA	9.62	30/03/1991
109º	28418	ANA CAROLINE RIBEIRO BISPO	9.11	06/08/1987
110º	28421	CINTIA MOREIRA DE PAULA	9.09	05/04/1986
111º	28422	CRISTIANE LOPES DA SILVA	9.09	27/04/1986
112º	28522	GISELLY LOPEZ BORE	8.78	24/10/1988
113º	26798	ELZA MARIA PAIVA DOS SANTOS	8.59	12/06/1967
114º	28429	RAIANY CARVALHO FRANÇA	8.25	18/03/1996
115º	28409	MICHELE REGINA TRESSINO	8.13	16/08/1979
116º	28413	RENATA DA SILVA DOMINGOS	8.13	20/11/1979
117º	26810	SANDRA VERGINIA DA SILVA PEREIRA	8.12	09/04/1967
118º	28472	SIMONE SILVA DOMINGOS APELIAN	8.11	13/04/1983
119º	28478	ELISANGELA APARECIDA RIBEIRO	7.77	10/06/1985
120º	28480	ISABELA OLIVEIRA MONZÚ	5.60	23/11/1978
121º	28499	CARLA ROBERTA SILVA DE SANTANA	4.78	07/09/1986
122º	28464	SABRINA RIBEIRO DA SILVA	4.16	18/12/1992

CLASSIFICAÇÃO GERAL - PROFESSOR DE CRECHE EDUCAÇÃO INFANTIL

Dias acumulados até 30/06/2023

#	Matrícula	Nome	Pontuação	Data Nascimento
1º	4896	EDITE ROSA DE FIGUEREDO	59.53	25/06/1969
2º	5480	MARIA LUCIA DA SILVA	57.78	21/09/1972
3º	6875	MARCIA MOREIRA COSTA	56.89	28/12/1970
4º	5611	ANDREA CORREA	54.26	16/08/1978
5º	6029	MARIA CRISTINA CALVO	52.15	18/12/1958
6º	6145	ANA MARIA DOS SANTOS MOURA	49.43	16/07/1960
7º	5890	CLAUDIA ADRIANA DE SOUZA	47.29	27/06/1972
8º	6148	CRISTIANE CIDA MARINHO PINTO	46.46	01/12/1974
9º	13849	ULÁIMA DIAS DA SILVA SERAFIM	45.53	08/10/1978
10º	13795	CARMEN LUCIA VEIGA DE AQUINO DOMINISKI	39.70	12/02/1979
11º	14121	VALDELICE APARECIDA DE ALMEIDA SILVA	36.17	24/02/1980
12º	13893	SILMARA SENOR SOUSA	35.28	18/10/1978
13º	14111	ANGÉLICA DE SOUZA SILVA ANTÔNIO	34.82	12/02/1984
14º	16786	RENILDA NOBREGA DA SILVA	32.97	10/09/1963
15º	13846	ROSANGELA PIRES RELICH	32.28	13/05/1971
16º	13889	MARIA DE FATIMA DOS SANTOS CESAR	32.22	10/08/1956
17º	16012	NANCY MARIANO DOS SANTOS	31.95	20/02/1974
18º	15321	ELIZANGELA MARIA DOS SANTOS	31.79	14/02/1979
19º	16715	EDNA SOELI DE OLIVEIRA	31.66	21/12/1975
20º	16714	GINA DOS SANTOS IMPEMBA	30.69	03/11/1958
21º	21899	MONICA CRISTINA DA SILVA RAMOS	30.60	11/04/1972
22º	18572	LARISSA DE LARA OLIVEIRA	30.54	22/08/1985
23º	18616	MARY ELLEN SALES DOS SANTOS	30.51	10/10/1983
24º	21805	KARINA GALVÃO DOS SANTOS CÉSAR	30.40	29/03/1982
25º	18547	CYNTHIA SALDANHA DE OLIVEIRA LIMA	29.79	07/06/1975
26º	19062	CAMILA GABRIELE PAES PEDROSO	29.52	27/03/1987

27º	19061	ROSEMARY SANTOS RIBEIRO	29.52	13/07/1965
28º	19058	ELZA CRISTINE DA SILVA BARREIROS	29.47	23/03/1981
29º	13847	ANDRÉIA TEREZINHA DO PRADO	29.26	01/02/1971
30º	5897	ERIAN DANTAS DE OLIVEIRA (READAPTADO)	29.12	23/12/1973
31º	20229	MARINA ROSA DA SILVA	28.98	12/03/1967
32º	20483	ZULEIDE DOS SANTOS BONFIM	28.87	15/07/1973
33º	15721	MARIA CLAUDIA CARVALHO SANTOS	28.66	12/10/1978
34º	16806	IEDA GUTEVEIN FERNANDES PEREIRA	28.63	15/06/1976
35º	16787	ANDRESA LIMA DE CASTRO	28.38	08/08/1978
36º	21813	MARCIA REGINA RUGGERI ZEITOUNE	27.99	04/09/1982
37º	21803	TEREZINHA BECARI RIBEIRO DIAS	27.96	12/03/1972
38º	14113	EDNA RODRIGUES DE JESUS (READAPTADO)	27.83	10/03/1975
39º	15899	PRISCILLA OREJANA	27.81	14/03/1985
40º	20215	ALINE CRISTIANE LUIZ	27.55	05/08/1982
41º	13980	MARIA ELIANE PEREIRA DA SILVA COSTA	27.48	17/02/1974
42º	19060	ROBERTA VALENTE PEREIRA	27.30	26/09/1978
43º	18917	ELISABETE CRISTINA DE OLIVEIRA GIOPATO	27.28	10/03/1973
44º	19173	ADRIANA VALLADA ANTÃO	27.24	25/10/1963
45º	21810	BEATRIZ GAMA DE OLIVEIRA ALMEIDA	26.85	16/05/1982
46º	18546	FLAVIA PRADO DA SILVA	26.82	21/02/1976
47º	18548	CAMILA DA SILVA RODRIGUES	26.82	22/08/1989
48º	18544	ROSANA CRISTINA RIBEIRO	26.81	23/04/1962
49º	18846	NÁTALI GOMES RAMOS	26.67	22/10/1985
50º	19064	DENISE APARECIDA RODRIGUES SILVA	26.52	23/04/1986
51º	19317	ALINE DE FATIMA TOLEDO FERRO	26.16	04/11/1980
52º	26706	ELIANE SOARES SANTOS	26.12	17/04/1976
53º	21804	JÉSSICA CRISTINA SANT'ANNA DE AQUINO	25.92	09/04/1992
54º	20218	LARISSA MEIRA ALVES DOS SANTOS	25.80	18/04/1988
55º	19662	FABIANA SILVA DOMINGOS DE GODOY	25.62	13/10/1974
56º	21802	MARIGLEIDE SOUSA DA COSTA	25.29	03/07/1964
57º	21809	ADRIANA PAIXÃO DE LARA	25.18	28/10/1978
58º	18619	PRISCILA GUMARÃES DE AVILA	24.94	23/11/1982
59º	21806	LUCILENE APARECIDA DA SILVA COSTA	24.64	12/05/1974
60º	15328	FRANKILANE SOARES DE SOUSA (READAPTADO)	24.61	28/03/1982
61º	21801	MARCIA MARIA HELENO	24.58	23/10/1978
62º	19057	KÁTIA CABRAL PEREIRA	23.52	14/06/1972
63º	20272	DÉBORA PEREIRA CARRISQUE	23.15	22/03/1990
64º	21882	EDVANIA DOS SANTOS	23.02	16/12/1970
65º	21814	SANDRA MARIA MONTEIRO MESSIAS	22.41	19/04/1955
66º	22923	LIDIANE ALVES MARCONDES	21.63	30/04/1988
67º	21800	DANIELA GARCIA DANIOTTI LEITE	21.59	27/09/1977
68º	26255	PRISCILLA BAUER ALVARENGA	21.19	21/08/1979
69º	22881	ELAINE DE SOUZA AGUIAR	21.09	26/02/1979
70º	22877	SIMONE GARCIA DA SILVA	21.07	18/02/1985
71º	22880	DEBORAH VICENZI DE LIRA CABRAL	21.04	07/09/1986
72º	18823	BENÍCIA NASCIMENTO DONNARUMMA	21.03	11/07/1987
73º	18549	AMANDA DOS PASSOS BONIFACIO	20.85	20/12/1984
74º	6376	PAULA ELISA FERRARI	20.23	04/12/1968
75º	21812	CÍNTHIA CÁSSIA MOURA MENDES	20.18	02/05/1986
76º	18637	AUREA ALIETE DA SILVA PAIAO	20.17	28/08/1968
77º	26311	JESSICA ELLEN MARINHO SANTOS LIMA	19.91	07/09/1991
78º	22878	PRISCILLA SILVEIRA ANDRADE	19.58	07/06/1982
79º	26698	HELLEN CRISTINA SILVA	18.40	29/06/1992
80º	22882	ALINE ALEXANDRE DA SILVA	18.02	25/05/1980
81º	22965	LUIZA VALERIA ARAUJO SILVA	17.96	30/10/1968
82º	21808	MONIQUE SILVA RIBEIRO	17.60	11/12/1984
83º	26314	VERA TEIXEIRA DE OLIVEIRA	15.85	11/07/1971
84º	26308	JULIANA TINTO SANTOS	15.52	26/08/1985
85º	26317	CINTIA MOREIRA DE PAULA	15.50	05/04/1986
86º	26348	CHRISTIANE MENDES GIL	15.49	18/10/1972
87º	26508	LUIZA MARIA PEREIRA DOS SANTOS	15.35	04/10/1981
88º	26510	ANDREA GODKE	15.35	08/10/1983
89º	26509	MARIANA DE ANDRADE PINHEIRO PAGLIARINI	15.35	03/09/1996
90º	26219	CRISTINA FREITAS DO NASCIMENTO	15.02	15/10/1987
91º	26934	ANA CLAUDIA VILLELA MACHADO DE AGUIAR	14.91	14/01/1988
92º	26309	VANESSA MARTINS DA SILVA	14.89	04/07/1981
93º	16807	ROSELI GONÇALVES	14.83	03/11/1971
94º	26260	MICHELE REGINA TRESSINO	14.56	16/08/1979
95º	26313	MARTA PEREIRA DE JESUS	14.52	02/12/1980
96º	26315	DAIANE CRISTINE DE JESUS LIMA MANCUSSI GUEDES	14.51	26/04/1983
97º	26316	TATIANE MOREIRA	14.51	19/11/1983
98º	26307	ROSANA MARIA CONRADO DA SILVA BRAGA	14.51	23/03/1964



99°	26320	JANILY APARECIDA SILVA	14.50	20/01/1982
100°	26312	VANILDA DE MENDONÇA TECCO	14.49	07/08/1971
101°	26347	RENILDO MOURA FELIX	14.49	16/12/1977
102°	26306	BRUNA LUIZA MENDES ROSA	14.48	05/02/1991
103°	26504	MARIANA OLIVEIRA E OLIVEIRA	14.35	12/07/1986
104°	26627	FABRICIA TORRES DE SOUZA	14.35	19/03/1978
105°	26705	ELISÂNGELA SILVA DOS SANTOS	14.18	21/04/1990
106°	26191	LENITA ALONSO ZANIBONI	14.17	12/04/1989
107°	26756	LUCIANA MARIA MARINHO DIAS	14.05	30/01/1984
108°	26793	ROSANA MARIA RODRIGUES MATHEUS DE FREITAS	14.01	31/10/1967
109°	26955	AMANDA SIMÕES DOS SANTOS E SANTOS	13.84	25/10/1991
110°	27021	KAREN CHAVES SOUZA DOS SANTOS GINOZA	13.73	07/02/1991
111°	26506	JOYCE CRISTINA SANTOS SILVA	12.30	26/04/1994
112°	27312	SARAH ROGERIA MOREIRA DE GODOY	11.73	01/05/1983
113°	26350	MARINA DOS SANTOS SOUZA	11.66	30/01/1993
114°	26303	MARCIA GALVÃO DOS SANTOS	11.56	03/11/1987
115°	26349	JUAQUELINE DA SILVA CAMARGO CRUZ	11.52	26/09/1991
116°	26505	DANIELLA CAMPOS FERREIRA	11.50	10/06/1974
117°	27618	JANAINA CLAUDIA TASSARA	11.38	10/02/1973
118°	26507	ANA LUCIA DA SILVA	11.35	07/08/1985
119°	27283	NATÁLIA GRACIOLI CAMPOS CACIQUE	10.98	26/07/1987
120°	26911	KARINA GOMES DA SILVA DOS SANTOS	10.98	10/06/1991
121°	18759	VANESSA SANTOS COELHO	10.65	17/09/1981
122°	28923	ROSEMARY MENDES DE OLIVEIRA SANTOS	10.23	01/10/1973
123°	27311	MILLENA DA SILVA CASSIANO	9.48	29/08/1991
124°	26787	JOELMA MIRIAM SILVA ARAUJO CARDOSO	9.34	15/05/1982
125°	28980	LUCIANE FERRARI DE MOURA	9.33	20/06/1973
126°	28398	KELLY PEREIRA DOS SANTOS CAMELO	9.18	22/01/1980
127°	28544	PALOMA PRADO DA SILVA	7.76	27/05/1987
128°	27022	MARCIO TSUYOSHI GINOZA	7.73	07/12/1985
129°	27385	AGATHA MARIA PINHATT	6.76	06/02/1992
130°	28190	JULIANA SILVA FOGAÇA DE ALMEIDA	5.96	20/12/1987
131°	28419	CRISTIANE VENTURIM GIROLDO CENTURION	5.12	19/04/1964
132°	28296	LIDIA MARIANA AMORIM DE SOUSA	4.99	15/04/1989
133°	28762	VALERIA CRISTINA OLIVEIRA SOBRAL	2.34	20/02/1981
134°	28539	JULIANA ROCCHI	1.77	04/12/1973

CLASSIFICAÇÃO GERAL - PROFESSOR DE EDUCAÇÃO BÁSICA 3 MATEMÁTICA

Dias acumulados até 30/06/2023

#	Matrícula	Nome	Pontuação	Data Nascimento
1°	11303	MARIA LÚCIA LOPES AUGUSTO	46.19	11/05/1955
2°	11249	ANDRÉ LUIS SILVERIO MARCHESINI	45.55	28/11/1979
3°	11272	ESEQUIEL PEDROSO DE LIMA	43.59	20/05/1971
4°	11326	SHEILA DO CARMO ALMEIDA	42.62	01/11/1981
5°	16731	JUREMA DO CARMO SILVA	42.52	29/04/1963
6°	11286	KARINA DAMASCENO GIGLIO ROCHA BATISTA	41.58	26/08/1980
7°	11241	ALEX ANTONIO DA SILVA MULLER	39.71	04/10/1979
8°	11242	ALEXANDRE ANTONIO MATENAUER	37.26	15/08/1974
9°	13902	DANIELA SOUZA RAMOS FACHINI	35.27	29/06/1978
10°	14134	LUCIENE SACONE	35.11	03/12/1985
11°	16803	CELINA DIAS GOMES	33.83	06/10/1984
12°	18651	MÁRCIO MOREIRA MARINHO FILHO	33.57	11/11/1974
13°	15311	CARLA CRISTINA SILVA MIRANDA DE OLIVEIRA	33.48	11/08/1987
14°	15340	NAIARA IZABEL DE ALMEIDA SILVA	32.59	05/08/1986
15°	14116	FERNANDA KLEN NORINHO	32.16	18/06/1984
16°	18550	VERONICA EMILENE DOS SANTOS RODRIGUES	30.19	03/02/1976
17°	18652	DJALMA MARTINS DOS SANTOS	29.84	22/12/1971
18°	18653	ALESSANDRO FERNANDES NORBERTO	29.71	17/02/1976
19°	13903	LEANDRO VINICIUS DA SILVEIRA	29.25	23/05/1977
20°	13885	FÁBIO GOMES FELIPE	29.09	01/06/1981
21°	5788	ARIENE CRISTINA ROMEIRO DE CARVALHO	28.97	30/05/1977
22°	15310	DANIELA SUMMO DE SÁ	26.76	17/02/1971
23°	13997	VENCESLAU DE MELO CEZAR	26.37	08/09/1976
24°	14045	ERIKA DA SILVA MATOS LIMA (READAPTADO)	24.94	09/06/1967
25°	13915	EDINÉIA SILVA MONTEIRO DE ARAUJO (READAPTADO)	24.70	25/02/1969
26°	25865	AIRTON RAIMUNDO DOS SANTOS	23.78	04/08/1973
27°	24973	NICOLAU DE SOUZA LOPES	20.54	09/03/1976
28°	25847	LAÉRCIO CARVALHO DE OLIVEIRA	20.26	02/09/1983
29°	18654	JOSÉ FERNANDO LOUZA (READAPTADO)	20.07	04/03/1952
30°	20232	JOSE NELIO RODRIGUES DOS SANTOS	19.67	01/09/1980
31°	25862	ROGÉRIO DOS SANTOS CABRAL	19.03	06/07/1973
32°	25844	MYCHAEEL JOSÉ FERREIRA GALISA	18.87	30/07/1981

33°	26844	DANIELE HARUMI DA SILVA AFUSO	18.51	09/10/1987
34°	25897	ANTONIO DA SILVA BISPO	18.02	03/12/1966
35°	28405	JULIANA BRUNA GUIMARÃES FRANCO CORREA	17.86	29/08/1989
36°	24971	ANDERSON FERNANDES MARTINEZ	17.70	21/08/1972
37°	27667	ANNA CAROLINA PORTO ETEROVIC	16.21	28/12/1994
38°	25848	RICARDO ROMERO	15.86	13/02/1966
39°	13901	HELENY DE FREITAS SANTOS (READAPTADO)	14.83	13/02/1969
40°	24972	ANDRE LUIS LEITE ALVES	14.66	20/04/1983
41°	26843	LUIZ CARLOS RODRIGUES DE CARVALHO	14.06	20/06/1975
42°	13983	ANTONIO CARLOS DE FREITAS MARTINS (READAPTADO)	12.35	03/02/1962
43°	28305	MYCHAEEL JOSE FERREIRA GALISA	11.57	30/07/1981
44°	28732	DHIEGO MORAIS RODRIGUES VIEIRA	11.36	26/04/1994
45°	28420	BRUNO HENRIQUE DOS SANTOS	11.12	04/07/1985
46°	25845	THIAGO DA SILVA TELLES (READAPTADO)	9.89	01/05/1986
47°	28443	LAERCIO CARVALHO DE OLIVEIRA	8.04	02/09/1983
48°	28465	NICOLAU DE SOUZA LOPES	7.92	09/03/1976
49°	16732	SIMONE MOURA MESQUITA (READAPTADO)	7.65	27/10/1969
50°	28399	RAFAELLA TEIXEIRA DOS SANTOS	2.19	09/07/1987
51°	28488	THIAGO DA SILVA TELLES	1.93	01/05/1986
52°	28768	HERBERT LUIS CINTRA SOARES	1.27	30/11/1986

CLASSIFICAÇÃO GERAL - PROFESSOR SUBSTITUTO 2 CÓDIGOS E LINGUAGENS

Dias acumulados até 30/06/2023

#	Matrícula	Nome	Pontuação	Data Nascimento
1°	16719	JULIANA DE PAULA ARAUJO DOS REIS	32.16	04/12/1984
2°	20233	MARCIA APARECIDA CURA	30.97	04/09/1969
3°	16989	SIMONE DOBLADO VAZ	29.64	10/01/1967
4°	18681	LUCIANA AMARANTE DUZZI GARCIA	26.57	02/09/1986
5°	22570	JAQUELINE ANDREZZA VALERIANI	25.34	09/11/1987
6°	22573	DANUSA REGINA ALVES DA SILVA	25.31	28/11/1985
7°	26840	VERA BENTO GUARDIANO SILVA	22.69	25/03/1965
8°	25255	DAIANE DA SILVA SANTIAGO	22.37	02/07/1984
9°	28242	ERICA JORGE CARNEIRO	21.81	22/08/1983
10°	28461	MELQUISEDEC HERGERSHEIMER	21.61	25/09/1969
11°	23105	EDILAINA MARIA CIRILO DA SILVA	21.42	06/04/1984
12°	22576	SAMUEL CUSTÓDIO DE OLIVEIRA	21.34	20/01/1992
13°	23072	MARILICE SOARES DE ALMEIDA	18.57	22/09/1976
14°	22575	LUCAS GALVÃO DOS SANTOS CESAR	18.45	10/04/1991
15°	26835	ALEXANDRE MONTEIRO DE BARROS	17.76	20/03/1975
16°	23104	SOFIA IVONE PROKOPETZ	17.37	09/04/1971
17°	26833	ANDRESSA TORRES DE OLIVEIRA	17.06	22/07/1993
18°	26838	ALESSANDRA MARTINEZ GALEGO	16.58	29/09/1974
19°	24984	PAMELA LOPES CAVALCANTE	16.09	20/01/1989
20°	26822	LUIZ FERNANDO FÉLIX COSTA	15.38	05/05/1982
21°	22571	ANA PAULA NASCIMENTO MIYASHIRO	15.34	02/09/1992
22°	26826	ANA CRISTINA FERNANDES DOS SANTOS	14.68	08/04/1984
23°	26830	VALDENIA HERCULANO MENDONÇA DA ROCHA	14.33	04/09/1982
24°	26824	CINTHIA GARCIA DOS SANTOS	14.06	28/02/1982
25°	27315	EDVANIA GOMES DOS SANTOS	12.19	07/01/1982
26°	28495	JOSIETTE CRISTINE LIMA DA SILVA PALMEIRA	12.00	03/06/1986
27°	26819	ERICA RODRIGUES SILVA	10.95	30/06/1987
28°	26818	FERNANDA RAQUEL DE OLIVEIRA GODKE	8.12	02/08/1983
29°	26839	THAIS DE JESUS HOEPERS	7.89	29/01/1983
30°	28439	KARINE NUNES CORREA CARVALHO	4.42	28/07/1987
31°	28618	ALESSANDRA SAMPAIO DE LIMA	1.66	28/10/1976

CLASSIFICAÇÃO GERAL - PROFESSOR SUBSTITUTO 2 CIÊNCIAS EXATAS

Dias acumulados até 30/06/2023

#	Matrícula	Nome	Pontuação	Data Nascimento
1°	20234	ADRIANA DOS SANTOS LIMA	28.00	17/03/1969
2°	23074	KARINA DAMASCENO GIGLIO ROCHA BATISTA	24.61	26/08/1980
3°	26829	ROBERTA GIANOTTI PEREIRA	23.21	27/08/1967
4°	23053	GABRIELA NATALIA VASQUEZ ARROIO	23.02	04/12/1986
5°	22577	GLAUCIA CRISTINA CARVALHO PINHEIRO	21.34	29/04/1980
6°	22874	PAULA CRISTINA CELEGHIN	21.03	25/01/1983
7°	22581	LUIZ GONZAGA DOHNAL JUNIOR	20.00	25/12/1963
8°	23281	ADRIANA MERINO DE ASSIS	19.81	09/12/1977
9°	25405	SILVIA FIGUEIREDO RECUSANI	18.52	06/02/1971
10°	27296	MICHEL LUIS CAMARGO DA SILVA	17.23	06/03/1987
11°	25529	ANA FÁTIMA LIMA DE JESUS AZEREDO	17.08	16/12/1985
12°	26834	ADEMIR MENDES DE MIRANDA	17.06	16/04/1981
13°	26823	CARLOS ANTONIO SANTANA DE AQUINO	17.04	18/10/1963

14°	23075	ELIZABETH APARECIDA DE ANDRADE	16.25	14/08/1955
15°	26821	RAFAELLA TEIXEIRA RAMPAZZO	15.46	09/07/1987
16°	22875	MARIA JOSE GOMES NOVAIS	14.90	08/04/1983
17°	22579	JOSE PAULO MACHADO	14.81	18/11/1971
18°	26836	MICHELLE ALVES DA SILVA	14.06	25/03/1981
19°	26832	VIRGÍNIA APARECIDA DE CASTRO DALLA VALLE	14.04	12/10/1981
20°	26817	RICARDO LUIS DE FREITAS	13.39	03/03/1969
21°	28493	ADÃO JOSÉ DE SOUZA	12.88	08/10/1964
22°	26831	GABRIEL JESUS JARA BERMEDO	11.22	18/09/1987
23°	28406	BARBARA FIGUEIREDO RIBEIRO	11.13	09/12/1996
24°	28431	OZIEL DA SILVA SOUZA	4.82	17/06/1981
25°	28404	BRENDA PEZZUOL DE BARGAS	2.13	05/03/1995
26°	28444	ANTHONY LUCAS CARLI LEITE	2.02	02/06/1992

CLASSIFICAÇÃO GERAL - PROFESSOR DE EDUCAÇÃO BÁSICA 3 HISTÓRIA

Dias acumulados até 30/06/2023

#	Matrícula	Nome	Pontuação	Data Nascimento
1°	11273	FÁBIO RIBEIRO	43.88	26/04/1976
2°	11268	ELAINE CRISTINA MARTINS	40.56	20/05/1980
3°	11321	RICARDO PIZZO LONARDI	37.56	03/07/1980
4°	16257	ELAINE CRISTINA MARTINS	32.74	20/05/1980
5°	16334	CINTIA RODRIGUES DE OLIVEIRA	32.47	21/04/1981
6°	21819	LUCIMARA DO NASCIMENTO CARVALHO COIMBRA	31.79	13/06/1972
7°	16284	RICARDO PIZZO LONARDI	29.74	03/07/1980
8°	16735	WILSON DIAS DA SILVA	29.33	29/11/1974
9°	16507	PEDRO MARCIANO DELAZARI GOUVEIA	29.22	11/07/1986
10°	14119	JOSÉ MÁRCIO ANTUNES CASTILHO	27.64	25/08/1961
11°	21820	LUIS CLEBER MARTINES	23.18	14/04/1971
12°	18650	REGINALDO DO NASCIMENTO	21.42	21/02/1979
13°	26778	FELIPE JUSTINIANO PUPO	17.06	26/11/1989
14°	27067	CINTIA RODRIGUES DE OLIVEIRA	16.69	21/04/1981
15°	27297	ISAIAS DE CARVALHO	10.23	07/04/1981
16°	28571	PAMELA CRISTINA SEPPA	8.00	28/05/1988
17°	28458	MARIELLI BOMBATTI MAZZOCHI	1.97	25/12/1990

CLASSIFICAÇÃO GERAL - PROFESSOR DE EDUCAÇÃO BÁSICA 3 CIÊNCIAS

Dias acumulados até 30/06/2023

#	Matrícula	Nome	Pontuação	Data Nascimento
1°	12703	ANGELA SILVIA NASCIMENTO	42.98	26/07/1973
2°	11245	ANA CAROLINA MENDES PERES	40.38	04/04/1981
3°	11288	LEONARD STERN	40.25	08/07/1977
4°	11280	GISELE ARRAIS CORNIA LOPES	37.52	27/07/1984
5°	11318	RENATO CUNHA PAIXÃO	37.33	18/01/1981
6°	21818	SANSÃO ARAUJO DE LIMA	37.23	29/10/1966
7°	14173	THAÍS JORGE DE BARROS	36.61	28/03/1983
8°	23660	NEIDE ZIMERMANN FRAZÃO	35.34	12/09/1949
9°	11239	ADRIANE ALMEIDA PINTOS	34.14	02/06/1974
10°	14052	KARLA DA SILVA	32.25	02/06/1967
11°	13898	VERONICA WIECHERT ALBUICHECH	30.97	18/02/1979
12°	21815	LEONARD STERN	28.51	08/07/1977
13°	18695	FERNANDA VARGAS BARBI DE SOUZA (READAPTADO)	26.79	21/03/1984
14°	18694	RENATO CUNHA PAIXÃO	26.76	18/01/1981
15°	11238	ADRIANA DE PINHO SITTA	24.26	19/04/1976
16°	18697	ALEX BORGES DE CAMPOS FILHO	23.43	13/01/1982
17°	21817	CAIO VICARI MARTINS	21.67	15/06/1984
18°	21816	LUCIANO VILAS BOAS CAVALCANTI DE MELO	20.15	15/05/1974

19°	18693	TOMAS LINCOLN PINHEIRO SANTIAGO (READAPTADO)	18.29	15/06/1987
20°	23661	VICTOR LUIS CATARINO PEREIRA	16.52	14/07/1981
21°	26754	LEONARDO CESAR BERNINI DE SOUZA	16.05	08/10/1982
22°	27143	FERNANDA FLAVIA DE OLIVEIRA	15.61	12/03/1992
23°	18696	ADRIANA DE PINHO SITTA	15.33	19/04/1976
24°	27594	MONICA DOS SANTOS AGUIAR	14.76	14/12/1986
25°	26933	JULIANA BERTOLAZZI FERNANDES	13.08	09/07/1985
26°	28154	ORIANA ELAINE ANDRE	9.13	22/11/1974
27°	29029	ESTER APARECIDA ELY DE ALMEIDA	8.57	04/11/1975
28°	28801	CAROLINA FERNANDES DE OLIVEIRA	6.20	06/12/1984
29°	28423	HUGO DIGMAYER MODO DA ROSA	3.36	19/10/1992

CLASSIFICAÇÃO GERAL - PROFESSOR DE EDUCAÇÃO BÁSICA 3 EDUCAÇÃO FÍSICA

Dias acumulados até 30/06/2023

#	Matrícula	Nome	Pontuação	Data Nascimento
1°	5502	BEMVINDA JOANA D'ARC CORRECHEL GUERRA REZENDE DA SILVA	48.42	06/06/1950
2°	13942	CILENE SOUZA ARAÚJO RIBEIRO	37.49	29/09/1981
3°	11292	LUANA BORTOLOTTI (READAPTADO)	33.15	25/04/1979
4°	11300	MARCOS FABIANO LOPES	32.84	08/09/1971
5°	13981	THAIS OLIVEIRA SILVA	32.69	18/12/1984
6°	14127	MARAISA SIQUEIRA CASEMIRO DOS SANTOS	29.13	14/08/1984
7°	18647	DRIELI CAROLINE GAONA DA SILVA	28.49	08/09/1987
8°	18646	GRACE DE SOUZA ARAUJO RODRIGUES	27.75	16/09/1984
9°	25840	JOELMA ELOÍSA NOVAIS DE SOUZA	25.77	11/04/1987
10°	22510	MYLENE DE ALMEIDA	25.60	15/08/1962
11°	15309	MÁRCIA COVALLI CASTILHO	24.82	17/02/1963
12°	25839	NÍZIA MARIA REIS GODLIAUSKAS ZEN	21.04	22/12/1955
13°	25861	DANIELE RIGO	20.25	02/09/1984
14°	23643	LILIANI MOMM DE ALMEIDA	19.52	27/12/1977
15°	23705	ANDRE LUIS ONISHI	19.47	17/06/1987
16°	14122	ALESSANDRA FREGOLENTE (READAPTADO)	16.44	10/04/1971
17°	25838	NIVALDO FERNANDES	15.88	05/04/1957
18°	25516	RENATA RIBEIRO ALVES	15.84	02/05/1990
19°	24975	NAYRA DOS SANTOS MENDES	15.60	10/03/1992
20°	27647	GIOVANE MARÇAL DE OLIVEIRA	14.93	01/10/1993
21°	24976	ELBIA TRINDADE SUTTI	14.55	10/09/1968
22°	25851	SERGIO RICARDO DE ARRUDA	12.58	15/09/1968

CLASSIFICAÇÃO GERAL - PROFESSOR DE EDUCAÇÃO BÁSICA 3 EDUCAÇÃO FÍSICA

Dias acumulados até 30/06/2023

#	Matrícula	Nome	Pontuação	Data Nascimento
1°	11306	MILENA PEDRO DE MORAIS	51.59	30/08/1982
2°	14080	RITA DE CASSIA RODRIGUES DE OLIVEIRA	42.91	22/12/1962
3°	11264	DIEGO PINTO JABOIS	42.21	13/01/1978
4°	13878	JOSÉ ROBERTO ROMERO DE ANDRADE	38.97	03/02/1964
5°	11317	RENATO CESAR CORREIA	38.96	04/07/1979
6°	16726	LUIZ CARLOS MARINOVIC DORO	37.66	01/08/1971
7°	11283	JOAN RODRIGO LOURENÇO CAVALINI	37.58	20/02/1974
8°	15314	AGOSTINHA SERRADAS SOUZA	36.35	28/12/1957
9°	14068	IRACI CARNEIRO GIMENEZ	35.85	22/02/1951
10°	11304	LUÍS ANTÔNIO DA CRUZ SIMÕES	35.70	09/10/1965
11°	13821	FRANCISLENE CARVALHO ROSSO	35.27	18/04/1973
12°	11309	OLIVAL FERREIRA GOMES NETO	34.67	21/12/1978
13°	14001	PAULO ROBERTO KOJI FUJIMURA	34.30	08/07/1982
14°	13995	CAMILA MARIA ZANOTTO DIAS	32.24	22/06/1982



**ESTÁ COM
DÉBITO EM ABERTO
NA PREFEITURA?
RESOLVA POR E-MAIL
E TELEFONE**



Atendimento pelo telefone
13 3421-1600
Ramais 1606/1653/1394



O cidadão deve entrar em contato com a Prefeitura pelo telefone



Atendimento por e-mail
dividaativa@itanhaem.sp.gov.br



O prazo de resposta é de até cinco dias úteis, podendo ser estendido, conforme o caso.



E mais: Site da Prefeitura
www.itanhaem.sp.gov.br



Accesse a aba de 'Serviços On-Line', clique no ícone 'Divida Ativa' e em 'Débitos Pendentes'.



15°	13875	JEFERSON LEIZ PAZ SANTOS	32.23	17/10/1983
16°	13801	FERNANDO WERSDY FLOR ROQUE	32.16	06/06/1985
17°	13879	THAYARA DUARTE SANSÃO	32.15	11/09/1988
18°	11243	ALEXANDRE DE MELLO	31.60	22/05/1973
19°	18648	FERNANDO DA SILVA XAVIER DE MIRANDA	31.30	11/08/1982
20°	21799	ALZIRA SIMONE TURCHETTI DE GOES	30.78	26/11/1973
21°	16319	GLAUCO BINHA GREGOLINI	29.79	01/07/1982
22°	20247	HILTON RIKI LIEBL	29.33	18/01/1971
23°	13877	REGINA DURIKO HIRAYAMA GUSHOMOTO	29.18	13/03/1968
24°	16728	ÉLINE REJANE LEITE CARDOSO	28.66	25/07/1977
25°	18645	AMANDA CILENE ANDRADE DE JESUS	26.84	25/04/1986
26°	16115	GLAUCIA NAOMI HASHIMOTO	26.50	15/11/1987
27°	16717	PATRÍCIA DA SILVA PIMENTEL	26.46	03/12/1971
28°	13998	JOSÉ DONIZETI AUGUSTO VICENTE	26.40	26/05/1955
29°	13880	FELIPE CAZOLARI LORETTO	26.09	20/11/1985
30°	16791	LUIZ RODRIGUES DA SILVA	25.71	30/10/1978
31°	20236	IARA BERALDO	24.98	12/03/1966
32°	20253	MONICA CRISTINA CÉSAR	24.86	26/02/1966
33°	22508	HERALDO ROCHA PEDROSO	24.43	16/10/1967
34°	15334	EUGENIO LUIZ VOLPIN	24.40	14/10/1965
35°	16419	JULIANO MAYCON TEIXEIRA	23.27	23/06/1987
36°	23837	MÁRIO SÉRGIO GOMES DA SILVA	22.41	01/12/1985
37°	22505	FERNANDO WERSDY FLOR ROQUE	21.50	06/06/1985
38°	22506	BRUNO SANTOS NOVOA	21.35	15/06/1991
39°	24977	KLEBER ROBERTO FERNANDES	20.70	04/03/1977
40°	25098	MARIA ANGÉLICA DOS SANTOS SÉRIO	18.56	20/08/1968
41°	25841	EDUARDO OLIVEIRA BORGES	17.70	22/07/1992
42°	25422	MAYRA LEME AGUIAR	16.83	11/10/1982
43°	25852	CRISTIANE CASTELLAN PERILLO	16.17	24/04/1978
44°	25843	ANA LUCIA STORAI	14.77	05/03/1979
45°	25521	ANSELMO SANTOS DA COSTA	14.12	21/04/1985
46°	26845	THAYARA DUARTE SANSÃO	14.02	11/09/1988
47°	25889	JANAINA DE SOUZA RICARDO	13.82	24/03/1982
48°	25886	TIAGO IGNACIO DOS SANTOS OLIVEIRA	12.28	03/03/1985
49°	25097	ADEMAR TADEU COSTA DOS SANTOS	11.63	20/09/1977
50°	28304	GABRIEL RODRIGUES MACHADO CLARO	10.69	31/08/1984
51°	26846	RENATO DE OLIVEIRA MARTINS	9.45	02/06/1963

CLASSIFICAÇÃO GERAL - PROFESSOR DE EDUCAÇÃO BÁSICA 3 GEOGRAFIA

Dias acumulados até 30/06/2023

#	Matrícula	Nome	Pontuação	Data Nascimento
1°	12701	ROSELI PERES MARIETTO	43.07	27/08/1967
2°	11302	MARIA DA CONCEIÇÃO ISAIAS	37.22	07/04/1966
3°	14051	ELAINE CRISTINA MAIA	36.62	28/06/1980
4°	13897	ELIVALDO AGUIAR DE MELO	31.79	28/10/1966
5°	11281	ISAEEL SANTIAGO	31.48	24/01/1971
6°	18551	JOELMA DE OLIVEIRA PORTO	27.62	19/01/1970
7°	18698	EVERTON CARVALHO ILKIU	26.83	09/01/1986
8°	21863	SHIRLEY ANDREIA DE MACEDO RAMOS	26.68	15/08/1973
9°	21824	SUZILENE VALENTINA ROSALES DA CRUZ	24.87	27/05/1969
10°	18699	GILBERTO ZANGEROLIMO GONSALES	20.88	02/05/1983
11°	27142	RODOLFO DIAS DA SILVA	20.09	02/08/1989
12°	23663	POLIANA ALVES DE LIMA	16.49	14/09/1982
13°	27314	FERNANDA MARIA PADILHA	15.21	12/02/1983
14°	27402	ANGÉLICA DIAS FEITOSA	12.60	27/08/1978
15°	26758	HENRIQUE LUIS PIACSEK	11.06	25/01/1966
16°	27455	ISRAEL FELIPE CASTRO REIS	9.86	25/09/1989
17°	28629	MARCIA CRISTINA RAMOS FACETO	4.64	21/11/1974
18°	28805	ADRIANO PEREIRA DOS SANTOS	4.20	16/12/1986
19°	28454	DANIEL DE OLIVEIRA SANTORO	1.97	06/09/1986

CLASSIFICAÇÃO GERAL - PROFESSOR DE EDUCAÇÃO DE JOVENS E ADULTOS POLIVALENTE

Dias acumulados até 30/06/2023

#	Matrícula	Nome	Pontuação	Data Nascimento
1°	6182	EDCELY LEITE GALVÃO DE FRANÇA BELFORT	55.25	15/04/1953
2°	6810	CLÁUDIA SANTOS ALVES DE ALMEIDA	54.53	03/04/1974
3°	6697	VERA CRISTINA GIANNASI SEVERINI HERNANDES	53.36	05/12/1963

CLASSIFICAÇÃO GERAL - PROFESSOR DE EDUCACAO ESPECIAL DEFICIÊNCIA AUDITIVA

Dias acumulados até 30/06/2023

#	Matrícula	Nome	Pontuação	Data Nascimento
1°	6117	FABIANA CORREA DOMINGUES DE REZENDE	54.12	21/04/1974
2°	23712	ISABELLA VIVI ROMERO	19.67	14/07/1987

CLASSIFICAÇÃO GERAL - PROFESSOR DE EDUCAÇÃO BÁSICA 3 LÍNGUA INGLESA

Dias acumulados até 30/06/2023

#	Matrícula	Nome	Pontuação	Data Nascimento
1°	11282	JANAINA APARECIDA NOVAIS DE SOUZA SANTOS	43.38	24/01/1975
2°	11278	GEILZA GONÇALVES ROSA	40.03	08/09/1965
3°	11276	FRANCIANE JULIE SCHREINER	39.42	25/04/1973
4°	11274	FERNANDA GLAUCIA ALVES AMARAL	37.43	15/10/1971
5°	13890	CHRISTINA MAGALHÃES GOMES SAGRES	33.88	11/03/1983
6°	18642	THAIS DE PAULA BACCARINI	29.84	17/05/1984
7°	18640	ALBERTINA DERCILIA TEIXEIRA	29.80	21/03/1954
8°	16382	JANETE CAMARGO RIBEIRO	29.49	01/05/1971
9°	18641	EDUARDO DOS SANTOS SILVA	27.96	10/03/1983
10°	18643	BRUNO CESAR PEREIRA	25.60	15/07/1986
11°	22512	VALMIR LOPES DE AMORIM	24.33	24/02/1976
12°	25890	MARIA ELIZA CIOCCI ALVES	21.69	27/03/1968
13°	22511	VERA REGINA SANTOS BATISTA	21.34	18/10/1966
14°	25427	HENRIQUE DOS SANTOS PESSOA	13.80	05/07/1982
15°	25606	HENRIQUE DE GODOY RETZ	13.69	06/06/1971
16°	27638	MARCUS VINICIUS SCHMIDT DE AVILA	5.04	15/11/1998
17°	28153	MICHEL VILELA PROTAZIO	3.13	13/09/1991
18°	28447	AMANDA DOS SANTOS MENDES	2.02	25/06/1993

CLASSIFICAÇÃO GERAL - PROFESSOR DE EDUCAÇÃO ESPECIAL DEFICIÊNCIA VISUAL

Dias acumulados até 30/06/2023

#	Matrícula	Nome	Pontuação	Data Nascimento
1°	28231	CRISTIANE PEREIRA CAVALCANTI	2.86	17/10/1984

COMUNICADO Nº 237 - PROCESSO DE ATRIBUIÇÃO / ANO LETIVO 2024

A PREFEITURA MUNICIPAL DE ITANHAÉM, por sua SECRETARIA DE EDUCAÇÃO, CULTURA E ESPORTES, nos termos do Decreto nº 4.519, de 17 de outubro de 2023 e Comunicado nº 196/2023, que após o período de interposição de recursos, torna público a Classificação Final dos Professores no Processo de Atribuição de Classes/Aulas 2024.

CLASSIFICAÇÃO GERAL - PROFESSOR SUBSTITUTO 1 POLIVALENTE

Dias acumulados até 30/06/2023

#	Matrícula	Nome	Pontuação	Data Nascimento
1°	13834	ALESSANDRA SANTANA VALADARES	38.89	13/04/1982
2°	14065	MARISA RODRIGUES	38.62	27/03/1968
3°	18683	NILCE APARECIDA PRADO	37.77	24/04/1976
4°	13833	KIZZY CRISTINA CRUZ VIEIRA PINTO	37.06	18/11/1986
5°	13802	ANDREA CRISTINA DOS SANTOS CAFÉ	36.28	27/10/1982
6°	14005	MARILDA SEGURO RIBEIRO	36.24	17/07/1972
7°	13844	CILENE BATISTA DOS SANTOS PRADO	35.78	22/11/1981
8°	14049	ALEXSANIA FERNANDES DA SILVA (READAPTADO)	35.54	13/10/1976
9°	13806	SIRENE LOPES NUNES	35.48	21/01/1970
10°	13836	CATIANE APARECIDA DE CARVALHO BARBOSA	35.28	12/01/1981
11°	13986	ELAINE CRISTINA RIBEIRO RODRIGUES	35.26	24/05/1973
12°	13843	ARMINDA KELLY DE ARAUJO	35.26	13/07/1983
13°	13819	TANIA MARTHA DOS SANTOS	35.21	20/07/1979
14°	16381	ERIKA SILVERIO DE AZEVEDO SANTOS	35.15	07/09/1985
15°	13906	Alessandra dos Passos Bonifácio	34.51	31/12/1969
16°	13906	ALESSANDRA DOS PASSOS BONIFÁCIO	34.51	30/11/1982
17°	20245	LUCIANA PEREIRA SANTOS	34.48	22/02/1986
18°	18679	FÚLVIA NUNES LIMA ALVES	34.45	19/06/1980
19°	16261	JANAINA CAPONI FAMELLI	33.74	05/08/1987
20°	16264	WALDEISE MATHEUS DA SILVA	33.73	31/12/1974
21°	14004	KELLY REGINA ALCAIRE PEREIRA	33.11	06/01/1977
22°	13797	NATALI PORFIRIO DA SILVA	32.97	27/01/1986
23°	13830	CÉLIA ANÍSIA COSTA BITENCOURT DOS SANTOS	32.84	08/04/1967
24°	13838	TEREZINHA APARECIDA DA SILVA	32.69	22/10/1974
25°	16323	IVANI ELISABETE VENZI MATIAS	32.55	19/07/1978
26°	13831	KÁTIA GARCIA RODRIGUES	32.48	07/10/1967
27°	13840	SONIA DOMERINA DO NASCIMENTO	32.39	04/05/1966
28°	14067	ALINE MARQUES DE OLIVEIRA	32.24	16/10/1983
29°	13829	IRENE GOMES DA SILVA	32.22	06/08/1966
30°	13908	DANIELA DE ALMEIDA MILKE MUNIZ	32.19	09/01/1984
31°	18680	JOSELI OLIVEIRA MENDONÇA SILVA	32.14	08/04/1977
32°	16795	KÁTIA MARTINS BARRETO	31.57	31/08/1981
33°	14055	LÉIA MARTINS SIQUEIRA	31.52	01/12/1969
34°	18684	TAÍS RIBEIRO NUNES MIYASATO	31.15	29/07/1977



35°	16504	MARCIA CONCEIÇÃO VIEIRA DE JESUS	31.08	15/05/1970
36°	16308	JULIANA DE FRANÇA CONCEIÇÃO COSTA	30.69	12/03/1980
37°	16407	REBECA GUIMARÃES BENGIOA	30.51	05/06/1985
38°	16935	VANDA RIBEIRO COUTINHO	30.03	12/06/1954
39°	20260	PATRICIA RIVERA XAVIER	29.95	02/12/1976
40°	20223	VIVIANE DE AQUINO TAVARES	29.92	25/05/1977
41°	13839	CRISTIANE SELENE DELFINO	29.90	01/06/1969
42°	16268	RENATO MILKE MUNIZ	29.69	29/01/1984
43°	13850	JULIANA CARVALHO MASSE	29.41	11/06/1980
44°	13837	LUZIA MELSONE	29.28	16/12/1963
45°	13842	CRISTIANE SILVA SANTANA PEREIRA	29.18	14/01/1981
46°	18670	ADRIANA SILVA DE OLIVEIRA	29.18	21/07/1978
47°	13841	DANIELE CRISTINA DOS SANTOS	29.01	16/12/1986
48°	13803	ROSELI MARIA MUNIZ	28.87	02/08/1969
49°	16789	VERA LÚCIA SANTOS	28.59	11/07/1967
50°	18674	CRISTINA CALLEJON PALLANTE	28.21	22/05/1981
51°	18672	CICERA APARECIDA ALMEIDA DE JESUS	28.18	17/09/1976
52°	18676	FABIOLA DO NASCIMENTO	27.72	27/01/1980
53°	18673	CYNTHIA CHRISTINA PEDROSO GONÇALVES	27.06	11/01/1980
54°	14062	ALESSANDRA VANESSA DE SOUZA RIBEIRO	26.93	27/02/1984
55°	18686	TERESINHA APARECIDA ANDRADE DA SILVA	26.84	05/02/1970
56°	16409	VANESSA ROSA DE SOUZA ALVARENGA	26.42	15/08/1984
57°	13892	NEIDE PEREIRA DA SILVA	26.28	18/03/1970
58°	13891	PATRICIA SALLES PADOVAN ZAQUEU MORBI	26.25	23/07/1976
59°	16933	MARCIA FRANÇA GUIMARÃES	26.16	06/02/1977
60°	20228	RICARDO GOMES	26.01	09/10/1979
61°	16793	TATIANA MARIANO SILVA COSTA	25.63	03/01/1985
62°	20256	NAYARA SANTOS	25.01	12/08/1982
63°	25866	ELIANA ROSA BORGES GASPAR	24.72	31/07/1964
64°	27635	KATIA VALERIA BRAGA CARREIRA	22.43	14/08/1966
65°	23647	MARIA DE FATIMA RODRIGUES DOS SANTOS	22.09	10/07/1972
66°	24981	IARA RAMOS DE HARO FREITAS	21.24	17/05/1975
67°	23832	KERLI IRENE DA SILVA RIBEIRO MATOS	21.04	06/04/1978
68°	24978	MONICA CRISTINA MESCYSZYN	20.86	21/05/1977
69°	23646	CRISTIANE LOPES DA SILVA	20.48	27/04/1986
70°	26800	CLAYTON DIAS LARA	20.22	17/09/1982
71°	24982	MARIA CECÍLIA RIBEIRO CAMARGO	20.15	20/08/1983
72°	25834	MARIELI APARECIDA DE SOUSA DO NASCIMENTO	19.90	15/07/1990
73°	23648	ADRIANA DE LARA DIAS MIYASHIRO	19.52	27/01/1979
74°	26795	GESIANE CARVALHO DOS SANTOS	19.40	21/06/1988
75°	25830	CLAUDIA MARIA GOMES CATANHEDE MORAES	18.86	23/02/1976
76°	25836	GENILZA AMANCIO CLEMENTE	18.83	20/06/1973
77°	20257	FERNANDA LIMA DE PINHO REIS	18.67	18/02/1979
78°	25856	CHRYSIANE DO PRADO	18.17	06/11/1979
79°	24979	ALINE PAIXÃO BARBOZA	17.86	14/08/1981
80°	26796	CYNTIA AUGUSTO ABREU	17.67	04/05/1975
81°	23645	PATRICIA SANTOS TREVISAN	17.42	26/07/1983
82°	26799	SIMONE SIDNÉIA ALVES	17.22	01/07/1978
83°	26803	MARIA LUCIA LAPRIA	17.03	31/12/1982
84°	25835	VIVIANE CRISTOVÃO DA SILVA	16.88	22/08/1977
85°	26797	LIVIA CHRISTYNA FERNANDES DIAS	16.21	17/08/1988
86°	26807	EMANOELA MARTINS KOTONA	16.19	17/05/1978
87°	25837	CARLA REGINA TORRES DA COSTA	15.30	30/08/1975
88°	28452	JACQUELINE DAS GRAÇAS GONÇALVES FERREIRA ALVES	15.22	04/04/1968
89°	26809	PAULA DA SILVA PONTES PIMENTEL	15.13	19/03/1985
90°	26813	SANDRA APARECIDA GALVÃO	15.05	27/06/1971
91°	28983	ERIKA GAGLIARDI DE JESUS	15.03	08/01/1980
92°	24983	KARIN DANIELLE RAGAZZONI XAVIER	14.09	20/05/1974
93°	26815	DEBORA NARDES FELICIANO	14.06	17/01/1982
94°	26805	ANDREA CRISTINA FARIAS DA SILVA	14.06	15/05/1982
95°	26812	KEREN CALDAS SILVA (READAPTADO)	14.02	08/08/1986
96°	25832	MARCOS VINICIUS PADIAL	13.88	14/04/1989
97°	26801	NATHALIA OLIVEIRA BARBOSA MONTEIRO	13.10	05/12/1981
98°	26806	ISABEL CRISTINA MARQUES	13.05	22/02/1968
99°	25829	VANESSA SILVA GOMES	12.87	25/11/1973

100°	25831	SERGIO DA SILVA	12.87	31/12/1965
101°	25863	TATIANE APARECIDA CASTILHO	11.84	29/09/1988
102°	26814	MARIA SOLANGE MARQUES GONÇALVES	11.26	10/10/1968
103°	26802	CLAUDENICE SANTOS ASSUMPCAO	11.18	07/11/1979
104°	25857	JOÃO DE FRANÇA OLIVEIRA	10.98	17/02/1970
105°	26811	SEVERINA FERREIRA DAS CANDEIAS DE FREITAS	10.12	26/04/1955
106°	26808	MARIA DE LOURDES APARECIDA DOS ANJOS	9.77	23/05/1958
107°	28442	CINDY FERNANDES CRUZ	9.64	20/11/1991
108°	28498	FERNANDA RODRIGUES DE FREITAS E SILVA	9.62	30/03/1991
109°	28418	ANA CAROLINE RIBEIRO BISPO	9.11	06/08/1987
110°	28421	CINTIA MOREIRA DE PAULA	9.09	05/04/1986
111°	28422	CRISTIANE LOPES DA SILVA	9.09	27/04/1986
112°	28522	GISELLY LOPEZ BORE	8.78	24/10/1988
113°	26798	ELZA MARIA PAIVA DOS SANTOS	8.59	12/06/1967
114°	28429	RAIANY CARVALHO FRANÇA	8.25	18/03/1996
115°	28409	MICHELE REGINA TRESSINO	8.13	16/08/1979
116°	28413	RENATA DA SILVA DOMINGOS	8.13	20/11/1979
117°	26810	SANDRA VERGINIA DA SILVA PEREIRA	8.12	09/04/1967
118°	28472	SIMONE SILVA DOMINGOS APELIAN	8.11	13/04/1983
119°	28478	ELISANGELA APARECIDA RIBEIRO	7.77	10/06/1985
120°	28480	ISABELA OLIVEIRA MONZÚ	5.60	23/11/1978
121°	28499	CARLA ROBERTA SILVA DE SANTANA	4.78	07/09/1986
122°	28464	SABRINA RIBEIRO DA SILVA	4.16	18/12/1992

CLASSIFICAÇÃO GERAL - PROFESSOR SUBSTITUTO 2 CIÊNCIAS EXATAS

Dias acumulados até 30/06/2023

#	Matrícula	Nome	Pontuação	Data Nascimento
1°	20234	ADRIANA DOS SANTOS LIMA	28.00	17/03/1969
2°	23074	KARINA DAMASCENO GIGLIO ROCHA BATISTA	24.61	26/08/1980
3°	26829	ROBERTA GIANOTTI PEREIRA	23.21	27/08/1967
4°	23053	GABRIELA NATALIA VASQUEZ ARROIO	23.02	04/12/1986
5°	22577	GLAUCIA CRISTINA CARVALHO PINHEIRO	21.34	29/04/1980
6°	22874	PAULA CRISTINA CELEGHIN	21.03	25/01/1983
7°	22581	LUIZ GONZAGA DOHNAL JUNIOR	20.00	25/12/1963
8°	23281	ADRIANA MERINO DE ASSIS	19.81	09/12/1977
9°	25405	SILVIA FIGUEIREDO RECUSANI	18.52	06/02/1971
10°	27296	MICHEL LUIS CAMARGO DA SILVA	17.23	06/03/1987
11°	25529	ANA FÁTIMA LIMA DE JESUS AZEREDO	17.08	16/12/1985
12°	26834	ADEMIR MENDES DE MIRANDA	17.06	16/04/1981
13°	26823	CARLOS ANTONIO SANTANA DE AQUINO	17.04	18/10/1963
14°	23075	ELIZABETH APARECIDA DE ANDRADE	16.25	14/08/1955
15°	26821	RAFAELLA TEIXEIRA RAMPAZZO	15.46	09/07/1987
16°	22875	MARIA JOSE GOMES NOVAIS	14.90	08/04/1983
17°	22579	JOSE PAULO MACHADO	14.81	18/11/1971
18°	26836	MICHELLE ALVES DA SILVA	14.06	25/03/1981
19°	26832	VIRGÍNIA APARECIDA DE CASTRO DALLA VALLE	14.04	12/10/1981
20°	26817	RICARDO LUIS DE FREITAS	13.39	03/03/1969
21°	28493	ADÃO JOSÉ DE SOUZA	12.88	08/10/1964
22°	26831	GABRIEL JESUS JARA BERMEDO	11.22	18/09/1987
23°	28406	BARBARA FIGUEIREDO RIBEIRO	11.13	09/12/1996
24°	28431	OZIEL DA SILVA SOUZA	4.82	17/06/1981
25°	28404	BRENDA PEZZUOL DE BARGAS	2.13	05/03/1995
26°	28444	ANTHONY LUCAS CARLI LEITE	2.02	02/06/1992

CLASSIFICAÇÃO GERAL - PROFESSOR DE EDUCAÇÃO BÁSICA 3 CIÊNCIAS

Dias acumulados até 30/06/2023

#	Matrícula	Nome	Pontuação	Data Nascimento
1°	12703	ANGELA SILVIA NASCIMENTO	42.98	26/07/1973
2°	11245	ANA CAROLINA MENDES PERES	40.38	04/04/1981
3°	11288	LEONARD STERN	40.25	08/07/1977
4°	11280	GISELE ARRAIS CORNIA LOPES	37.52	27/07/1984
5°	11318	RENATO CUNHA PAIXÃO	37.33	18/01/1981
6°	21818	SANSÃO ARAUJO DE LIMA	37.23	29/10/1966
7°	14173	THAÍS JORGE DE BARROS	36.61	28/03/1983
8°	23660	NEIDE ZIMERMANN FRAZÃO	35.34	12/09/1949
9°	11239	ADRIANE ALMEIDA PINTOS	34.14	02/06/1974



10°	14052	KARLA DA SILVA	32.25	02/06/1967
11°	13898	VERONICA WIECHERT ALBUICHECH	30.97	18/02/1979
12°	21815	LEONARD STERN	28.51	08/07/1977
13°	18695	FERNANDA VARGAS BARBI DE SOUZA (READAPTADO)	26.79	21/03/1984
14°	18694	RENATO CUNHA PAIXÃO	26.76	18/01/1981
15°	11238	ADRIANA DE PINHO SITTA	24.26	19/04/1976
16°	18697	ALEX BORGES DE CAMPOS FILHO	23.43	13/01/1982
17°	21817	CAIO VICARI MARTINS	21.67	15/06/1984
18°	21816	LUCIANO VILAS BOAS CAVALCANTI DE MELO	20.15	15/05/1974
19°	18693	TOMAS LINCOLN PINHEIRO SANTIAGO (READAPTADO)	18.29	15/06/1987
20°	23661	VICTOR LUIS CATARINO PEREIRA	16.52	14/07/1981
21°	26754	LEONARDO CESAR BERNINI DE SOUZA	16.05	08/10/1982
22°	27143	FERNANDA FLAVIA DE OLIVEIRA	15.61	12/03/1992
23°	18696	ADRIANA DE PINHO SITTA	15.33	19/04/1976
24°	27594	MONICA DOS SANTOS AGUIAR	14.76	14/12/1986
25°	26933	JULIANA BERTOLAZZI FERNANDES	13.08	09/07/1985
26°	28154	ORIANA ELAINE ANDRE	9.13	22/11/1974
27°	29029	ESTER APARECIDA ELY DE ALMEIDA	8.57	04/11/1975
28°	28801	CAROLINA FERNANDES DE OLIVEIRA	6.20	06/12/1984
29°	28423	HUGO DIGMAYER MODO DA ROSA	3.36	19/10/1992

CLASSIFICAÇÃO GERAL - PROFESSOR DE EDUCAÇÃO BÁSICA 3 ARTE

Dias acumulados até 30/06/2023

#	Matrícula	Nome	Pontuação	Data Nascimento
1°	5502	BEMVINDA JOANA D'ARC CORRECHEL GUERRA REZENDE DA SILVA	48.42	06/06/1950
2°	13942	CILENE SOUZA ARAÚJO RIBEIRO	37.49	29/09/1981
3°	11292	LUANA BORTOLOTTI (READAPTADO)	33.15	25/04/1979
4°	11300	MARCOS FABIANO LOPES	32.84	08/09/1971
5°	13981	THAIS OLIVEIRA SILVA	32.69	18/12/1984
6°	14127	MARAISA SIQUEIRA CASEMIRO DOS SANTOS	29.13	14/08/1984
7°	18647	DRIELI CAROLINE GAONA DA SILVA	28.49	08/09/1987
8°	18646	GRACE DE SOUZA ARAUJO RODRIGUES	27.75	16/09/1984
9°	25840	JOELMA ELOÍSA NOVAIS DE SOUZA	25.77	11/04/1987
10°	22510	MYLENE DE ALMEIDA	25.60	15/08/1962
11°	15309	MÁRCIA COVALLI CASTILHO	24.82	17/02/1963
12°	25839	NÍSIA MARIA REIS GODLIAUSKAS ZEN	21.04	22/12/1955
13°	25861	DANIELE RIGO	20.25	02/09/1984
14°	23643	LILIANI MOMM DE ALMEIDA	19.52	27/12/1977
15°	23705	ANDRE LUIS ONISHI	19.47	17/06/1987
16°	14122	ALESSANDRA FREGOLENTE (READAPTADO)	16.44	10/04/1971
17°	25838	NIVALDO FERNANDES	15.88	05/04/1957
18°	25516	RENATA RIBEIRO ALVES	15.84	02/05/1990
19°	24975	NAYRA DOS SANTOS MENDES	15.60	10/03/1992
20°	27647	GIOVANE MARÇAL DE OLIVEIRA	14.93	01/10/1993
21°	24976	ELBIA TRINDADE SUTTI	14.55	10/09/1968
22°	25851	SERGIO RICARDO DE ARRUDA	12.58	15/09/1968

CLASSIFICAÇÃO GERAL - PROFESSOR DE EDUCAÇÃO BÁSICA 3 EDUCAÇÃO FÍSICA

Dias acumulados até 30/06/2023

#	Matrícula	Nome	Pontuação	Data Nascimento
1°	11306	MILENA PEDRO DE MORAIS	51.59	30/08/1982
2°	14080	RITA DE CASSIA RODRIGUES DE OLIVEIRA	42.91	22/12/1962
3°	11264	DIEGO PINTO JABOIS	42.21	13/01/1978
4°	13878	JOSÉ ROBERTO ROMERO DE ANDRADE	38.97	03/02/1964
5°	11317	RENATO CESAR CORREIA	38.96	04/07/1979
6°	16726	LUIZ CARLOS MARINOVIC DORO	37.66	01/08/1971
7°	11283	JOAN RODRIGO LOURENÇO CAVALINI	37.58	20/02/1974
8°	15314	AGOSTINHA SERRADAS SOUZA	36.35	28/12/1957
9°	14068	IRACI CARNEIRO GIMENEZ	35.85	22/02/1951
10°	11304	LUÍS ANTÔNIO DA CRUZ SIMÕES	35.70	09/10/1965
11°	13821	FRANCISLENE CARVALHO ROSSO	35.27	18/04/1973
12°	11309	OLIVAL FERREIRA GOMES NETO	34.67	21/12/1978
13°	14001	PAULO ROBERTO KOJI FUJIMURA	34.30	08/07/1982
14°	13995	CAMILA MARIA ZANOTTO DIAS	32.24	22/06/1982
15°	13875	JEFERSON LEIZ PAZ SANTOS	32.23	17/10/1983

16°	13801	FERNANDO WERSDY FLOR ROQUE	32.16	06/06/1985
17°	13879	THAYARA DUARTE SANSÃO	32.15	11/09/1988
18°	11243	ALEXANDRE DE MELLO	31.60	22/05/1973
19°	18648	FERNANDO DA SILVA XAVIER DE MIRANDA	31.30	11/08/1982
20°	21799	ALZIRA SIMONE TURCHETTI DE GOES	30.78	26/11/1973
21°	16319	GLAUCO BINHA GREGOLINI	29.79	01/07/1982
22°	20247	HILTON RIKI LIEBL	29.33	18/01/1971
23°	13877	REGINA DURIKO HIRAYAMA GUSHOMOTO	29.18	13/03/1968
24°	16728	ÉLINE REJANE LEITE CARDOSO	28.66	25/07/1977
25°	18645	AMANDA CILENE ANDRADE DE JESUS	26.84	25/04/1986
26°	16115	GLAUCIA NAOMI HASHIMOTO	26.50	15/11/1987
27°	16717	PATRÍCIA DA SILVA PIMENTEL	26.46	03/12/1971
28°	13998	JOSÉ DONIZETI AUGUSTO VICENTE	26.40	26/05/1955
29°	13880	FELIPE CAZOLARI LORETTO	26.09	20/11/1985
30°	16791	LUIZ RODRIGUES DA SILVA	25.71	30/10/1978
31°	20236	IARA BERALDO	24.98	12/03/1966
32°	20253	MONICA CRISTINA CÉSAR	24.86	26/02/1966
33°	22508	HERALDO ROCHA PEDROSO	24.43	16/10/1967
34°	15334	EUGENIO LUIZ VOLPIN	24.40	14/10/1965
35°	16419	JULIANO MAYCON TEIXEIRA	23.27	23/06/1987
36°	23837	MÁRIO SÉRGIO GOMES DA SILVA	22.41	01/12/1985
37°	22505	FERNANDO WERSDY FLOR ROQUE	21.50	06/06/1985
38°	22506	BRUNO SANTOS NOVOA	21.35	15/06/1991
39°	24977	KLEBER ROBERTO FERNANDES	20.70	04/03/1977
40°	25098	MARIA ANGÉLICA DOS SANTOS SÉRIO	18.56	20/08/1968
41°	25841	EDUARDO OLIVEIRA BORGES	17.70	22/07/1992
42°	25422	MAYRA LEME AGUIAR	16.83	11/10/1982
43°	25852	CRISTIANE CASTELLAN PERILLO	16.17	24/04/1978
44°	25843	ANA LUCIA STORAI	14.77	05/03/1979
45°	25521	ANSELMO SANTOS DA COSTA	14.12	21/04/1985
46°	26845	THAYARA DUARTE SANSÃO	14.02	11/09/1988
47°	25889	JANAINA DE SOUZA RICARDO	13.82	24/03/1982
48°	25886	TIAGO IGNACIO DOS SANTOS OLIVEIRA	12.28	03/03/1985
49°	25097	ADEMAR TADEU COSTA DOS SANTOS	11.63	20/09/1977
50°	28304	GABRIEL RODRIGUES MACHADO CLARO	10.69	31/08/1984
51°	26846	RENATO DE OLIVEIRA MARTINS	9.45	02/06/1963

CLASSIFICAÇÃO GERAL - PROFESSOR DE EDUCAÇÃO BÁSICA 3 GEOGRAFIA

Dias acumulados até 30/06/2023

#	Matrícula	Nome	Pontuação	Data Nascimento
1°	12701	ROSELI PERES MARIETTO	43.07	27/08/1967
2°	11302	MARIA DA CONCEIÇÃO ISAIAS	37.22	07/04/1966
3°	14051	ELAINE CRISTINA MAIA	36.62	28/06/1980
4°	13897	ELIVALDO AGUIAR DE MELO	31.79	28/10/1966
5°	11281	ISABEL SANTIAGO	31.48	24/01/1971
6°	18551	JOELMA DE OLIVEIRA PORTO	27.62	19/01/1970
7°	18698	EVERTON CARVALHO ILKIU	26.83	09/01/1986
8°	21863	SHIRLEY ANDREIA DE MACEDO RAMOS	26.68	15/08/1973
9°	21824	SUZILENE VALENTINA ROSALES DA CRUZ	24.87	27/05/1969
10°	18699	GILBERTO ZANGEROLIMO GONSALES	20.88	02/05/1983
11°	27142	RODOLFO DIAS DA SILVA	20.09	02/08/1989
12°	23663	POLIANA ALVES DE LIMA	16.49	14/09/1982
13°	27314	FERNANDA MARIA PADILHA	15.21	12/02/1983
14°	27402	ANGELICA DIAS FEITOSA	12.60	27/08/1978
15°	26758	HENRIQUE LUIS PIACSEK	11.06	25/01/1966
16°	27455	ISRAEL FELIPE CASTRO REIS	9.86	25/09/1989
17°	28629	MARCIA CRISTINA RAMOS FACETO	4.64	21/11/1974
18°	28805	ADRIANO PEREIRA DOS SANTOS	4.20	16/12/1986
19°	28454	DANIEL DE OLIVEIRA SANTORO	1.97	06/09/1986

CLASSIFICAÇÃO GERAL - PROFESSOR DE EDUCAÇÃO DE JOVENS E ADULTOS POLIVALENTE

Dias acumulados até 30/06/2023

#	Matrícula	Nome	Pontuação	Data Nascimento
1°	6182	EDCELY LEITE GALVÃO DE FRANÇA BELFORT	55.25	15/04/1953
2°	6810	CLÁUDIA SANTOS ALVES DE ALMEIDA	54.53	03/04/1974
3°	6697	VERA CRISTINA GIANNASI SEVERINI HERNANDES	53.36	05/12/1963

CLASSIFICAÇÃO GERAL - PROFESSOR DE EDUCAÇÃO BÁSICA 3 LÍNGUA INGLESA

Dias acumulados até 30/06/2023

#	Matrícula	Nome	Pontuação	Data Nascimento
1º	11282	JANAINA APARECIDA NOVAIS DE SOUZA SANTOS	43.38	24/01/1975
2º	11278	GEILZA GONÇALVES ROSA	40.03	08/09/1965
3º	11276	FRANCIANE JULIE SCHREINER	39.42	25/04/1973
4º	11274	FERNANDA GLAUCIA ALVES AMARAL	37.43	15/10/1971
5º	13890	CHRISTINA MAGALHÃES GOMES SAGRES	33.88	11/03/1983
6º	18642	THAIS DE PAULA BACCARINI	29.84	17/05/1984
7º	18640	ALBERTINA DERCILIA TEIXEIRA	29.80	21/03/1954
8º	16382	JANETE CAMARGO RIBEIRO	29.49	01/05/1971
9º	18641	EDUARDO DOS SANTOS SILVA	27.96	10/03/1983
10º	18643	BRUNO CESAR PEREIRA	25.60	15/07/1986
11º	22512	VALMIR LOPES DE AMORIM	24.33	24/02/1976
12º	25890	MARIA ELIZA CIOCCI ALVES	21.69	27/03/1968
13º	22511	VERA REGINA SANTOS BATISTA	21.34	18/10/1966
14º	25427	HENRIQUE DOS SANTOS PESSOA	13.80	05/07/1982
15º	25606	HENRIQUE DE GODOY RETZ	13.69	06/06/1971
16º	27638	MARCUS VINICIUS SCHMIDT DE AVILA	5.04	15/11/1998
17º	28153	MICHEL VILELA PROTAZIO	3.13	13/09/1991
18º	28447	AMANDA DOS SANTOS MENDES	2.02	25/06/1993

CLASSIFICAÇÃO GERAL - PROFESSOR DE EDUCAÇÃO ESPECIAL DEFICIÊNCIA INTELECTUAL

Dias acumulados até 30/06/2023

#	Matrícula	Nome	Pontuação	Data Nascimento
1º	6115	DENISE ROSSMANN DOMINISKE	55.35	06/07/1973
2º	8183	INGRID TAIBO RIECHELMANN	43.77	07/11/1973
3º	18692	ALESSANDRA VIANNA CONCEIÇÃO	39.64	04/10/1974
4º	13792	DENISE ROSSMANN DOMINISKE	38.33	06/07/1973
5º	14150	NOELI OSTAPIUK DEMUTH	35.64	29/10/1957
6º	13823	CARINA APARECIDA BELCHIOR	33.72	19/06/1979
7º	15335	CREUSA APARECIDA DOS SANTOS	33.55	24/08/1965
8º	23657	CAROLINE DE OLIVEIRA ASTOLFO	30.46	11/08/1979
9º	28468	PATRICIA AZIMONTE	29.68	05/02/1979
10º	20235	CLEONICE PEREIRA DA SILVA	29.30	17/05/1974
11º	15327	ANGELA ZANELLA FERNANDES CHARIF	28.46	21/12/1987
12º	18689	NATÁLIA CAROLINA ANTONIO GARZIN	28.30	04/06/1987
13º	15318	MARIA APARECIDA DOS SANTOS	27.48	05/07/1968
14º	18690	GISELY MARTINS TELES DE AGUIAR	26.84	02/06/1981
15º	27675	CAROLINA CAIRES RIBEIRO	17.11	29/11/1985
16º	23658	ANA CRISTINA DE OLIVEIRA SOUZA	16.44	28/12/1972
17º	27117	DEBORAH CRISTINA LIPPI DE OLIVEIRA	14.68	05/09/1960
18º	26931	RAQUEL PIRES DE GODOI	13.92	14/04/1983
19º	27282	ÉRIKA ARETHUSA FREIRE MAKITA	13.29	08/02/1980
20º	28314	GABRIELE BORGES DA VEIGA	8.54	11/10/1985
21º	28977	DANILO SANT'ANNA DA SILVA	4.69	26/09/1988

CLASSIFICAÇÃO GERAL - PROFESSOR DE EDUCAÇÃO ESPECIAL DEFICIÊNCIA AUDITIVA

Dias acumulados até 30/06/2023

#	Matrícula	Nome	Pontuação	Data Nascimento
1º	6117	FABIANA CORREA DOMINGUES DE REZENDE	54.12	21/04/1974
2º	23712	ISABELLA VIVI ROMERO	19.67	14/07/1987

CLASSIFICAÇÃO GERAL - PROFESSOR DE EDUCAÇÃO ESPECIAL DEFICIÊNCIA VISUAL

Dias acumulados até 30/06/2023

#	Matrícula	Nome	Pontuação	Data Nascimento
1º	28231	CRISTIANE PEREIRA CAVALCANTI	2.86	17/10/1984

CLASSIFICAÇÃO GERAL - PROFESSOR DE CRECHE EDUCAÇÃO INFANTIL

Dias acumulados até 30/06/2023

#	Matrícula	Nome	Pontuação	Data Nascimento
1º	4896	EDITE ROSA DE FIGUEREDO	59.53	25/06/1969
2º	5480	MARIA LUCIA DA SILVA	57.78	21/09/1972
3º	6875	MARCIA MOREIRA COSTA	56.89	28/12/1970
4º	5611	ANDREA CORREA	54.26	16/08/1978
5º	6029	MARIA CRISTINA CALVO	52.15	18/12/1958
6º	6145	ANA MARIA DOS SANTOS MOURA	49.43	16/07/1960
7º	5890	CLAUDIA ADRIANA DE SOUZA	47.29	27/06/1972
8º	6148	CRISTIANE CIDA MARINHO PINTO	46.46	01/12/1974
9º	13849	ULÁIMA DIAS DA SILVA SERAFIM	45.53	08/10/1978
10º	13795	CARMEN LUCIA VEIGA DE AQUINO DOMINISKI	39.70	12/02/1979
11º	14121	VALDELICE APARECIDA DE ALMEIDA SILVA	36.17	24/02/1980
12º	13893	SILMARA SENOR SOUSA	35.28	18/10/1978

13º	14111	ANGÉLICA DE SOUZA SILVA ANTÔNIO	34.82	12/02/1984
14º	16786	RENILDA NOBREGA DA SILVA	32.97	10/09/1963
15º	13846	ROSANGELA PIRES RELICH	32.28	13/05/1971
16º	13889	MARIA DE FATIMA DOS SANTOS CESAR	32.22	10/08/1956
17º	16012	NANCY MARIANO DOS SANTOS	31.95	20/02/1974
18º	15321	ELIZANGELA MARIA DOS SANTOS	31.79	14/02/1979
19º	16715	EDNA SOELI DE OLIVEIRA	31.66	21/12/1975
20º	16714	GINA DOS SANTOS IMPEMBA	30.69	03/11/1958
21º	21899	MONICA CRISTINA DA SILVA RAMOS	30.60	11/04/1972
22º	18572	LARISSA DE LARA OLIVEIRA	30.54	22/08/1985
23º	18616	MARY ELLEN SALES DOS SANTOS	30.51	10/10/1983
24º	21805	KARINA GALVÃO DOS SANTOS CÉSAR	30.40	29/03/1982
25º	18547	CYNTHIA SALDANHA DE OLIVEIRA LIMA	29.79	07/06/1975
26º	19062	CAMILA GABRIELE PAES PEDROSO	29.52	27/03/1987
27º	19061	ROSEMARY SANTOS RIBEIRO	29.52	13/07/1965
28º	19058	ELZA CRISTINE DA SILVA BARREIROS	29.47	23/03/1981
29º	13847	ANDRÉIA TEREZINHA DO PRADO	29.26	01/02/1971
30º	5897	ERIAN DANTAS DE OLIVEIRA (READAPTADO)	29.12	23/12/1973
31º	20229	MARINA ROSA DA SILVA	28.98	12/03/1967
32º	20483	ZULEIDE DOS SANTOS BONFIM	28.87	15/07/1973
33º	15721	MARIA CLAUDIA CARVALHO SANTOS	28.66	12/10/1978
34º	16806	IEDA GUTEVEIN FERNANDES PEREIRA	28.63	15/06/1976
35º	16787	ANDRESA LIMA DE CASTRO	28.38	08/08/1978
36º	21813	MARCIA REGINA RUGGERI ZEITOUNE	27.99	04/09/1982
37º	21803	TEREZINHA BECARI RIBEIRO DIAS	27.96	12/03/1972
38º	14113	EDNA RODRIGUES DE JESUS (READAPTADO)	27.83	10/03/1975
39º	15899	PRISCILLA OREJANA	27.81	14/03/1985
40º	20215	ALINE CRISTIANE LUIZ	27.55	05/08/1982
41º	13980	MARIA ELIANE PEREIRA DA SILVA COSTA	27.48	17/02/1974
42º	19060	ROBERTA VALENTE PEREIRA	27.30	26/09/1978
43º	18917	ELISABETE CRISTINA DE OLIVEIRA GIOPATO	27.28	10/03/1973
44º	19173	ADRIANA VALLADA ANTÃO	27.24	25/10/1963
45º	21810	BEATRIZ GAMA DE OLIVEIRA ALMEIDA	26.85	16/05/1982
46º	18546	FLAVIA PRADO DA SILVA	26.82	21/02/1976
47º	18548	CAMILA DA SILVA RODRIGUES	26.82	22/08/1989
48º	18544	ROSANA CRISTINA RIBEIRO	26.81	23/04/1962
49º	18846	NÁTALI GOMES RAMOS	26.67	22/10/1985
50º	19064	DENISE APARECIDA RODRIGUES SILVA	26.52	23/04/1986
51º	19317	ALINE DE FATIMA TOLEDO FERRO	26.16	04/11/1980
52º	26706	ELIANE SOARES SANTOS	26.12	17/04/1976
53º	21804	JÉSSICA CRISTINA SANT'ANNA DE AQUINO	25.92	09/04/1992
54º	20218	LARISSA MEIRA ALVES DOS SANTOS	25.80	18/04/1988
55º	19662	FABIANA SILVA DOMINGOS DE GODOY	25.62	13/10/1974
56º	21802	MARIGLEIDE SOUSA DA COSTA	25.29	03/07/1964
57º	21809	ADRIANA PAIXÃO DE LARA	25.18	28/10/1978
58º	18619	PRISCILA GUIMARÃES DE AVILA	24.94	23/11/1982
59º	21806	LUCILENE APARECIDA DA SILVA COSTA	24.64	12/05/1974
60º	15328	FRANKILANE SOARES DE SOUSA (READAPTADO)	24.61	28/03/1982
61º	21801	MARCIA MARIA HELENO	24.58	23/10/1978
62º	19057	KÁTIA CABRAL PEREIRA	23.52	14/06/1972
63º	20272	DÉBORA PEREIRA CARRISQUE	23.15	22/03/1990
64º	21882	EDVANIA DOS SANTOS	23.02	16/12/1970
65º	21814	SANDRA MARIA MONTEIRO MESSIAS	22.41	19/04/1955
66º	22923	LIDIANE ALVES MARCONDES	21.63	30/04/1988
67º	21800	DANIELA GARCIA DANIOTTI LEITE	21.59	27/09/1977
68º	26255	PRISCILLA BAUER ALVARENGA	21.19	21/08/1979
69º	22881	ELAINE DE SOUZA AGUIAR	21.09	26/02/1979
70º	22877	SIMONE GARCIA DA SILVA	21.07	18/02/1985
71º	22880	DEBORAH VICENZI DE LIRA CABRAL	21.04	07/09/1986
72º	18823	BENÍCIA NASCIMENTO DONNARUMMA	21.03	11/07/1987
73º	18549	AMANDA DOS PASSOS BONIFACIO	20.85	20/12/1984
74º	6376	PAULA ELISA FERRARI	20.23	04/12/1968
75º	21812	CÍNTHIA CÁSSIA MOURA MENDES	20.18	02/05/1986
76º	18637	AUREA ALIETE DA SILVA PAIAO	20.17	28/08/1968
77º	26311	JESSICA ELLEN MARINHO SANTOS LIMA	19.91	07/09/1991



78°	22878	PRISCILLA SILVEIRA ANDRADE	19.58	07/06/1982
79°	26698	HELLEN CRISTINA SILVA	18.40	29/06/1992
80°	22882	ALINE ALEXANDRE DA SILVA	18.02	25/05/1980
81°	22965	LUIZA VALERIA ARAUJO SILVA	17.96	30/10/1968
82°	21808	MONIQUE SILVA RIBEIRO	17.60	11/12/1984
83°	26314	VERA TEIXEIRA DE OLIVEIRA	15.85	11/07/1971
84°	26308	JULIANA TINTO SANTOS	15.52	26/08/1985
85°	26317	CINTIA MOREIRA DE PAULA	15.50	05/04/1986
86°	26348	CHRISTIANE MENDES GIL	15.49	18/10/1972
87°	26508	LUIZA MARIA PEREIRA DOS SANTOS	15.35	04/10/1981
88°	26510	ANDREA GODKE	15.35	08/10/1983
89°	26509	MARIANA DE ANDRADE PINHEIRO PAGLIARINI	15.35	03/09/1996
90°	26219	CRISTINA FREITAS DO NASCIMENTO	15.02	15/10/1987
91°	26934	ANA CLAUDIA VILLELA MACHADO DE AGUIAR	14.91	14/01/1988
92°	26309	VANESSA MARTINS DA SILVA	14.89	04/07/1981
93°	16807	ROSELI GONÇALVES	14.83	03/11/1971
94°	26260	MICHELE REGINA TRESSINO	14.56	16/08/1979
95°	26313	MARTA PEREIRA DE JESUS	14.52	02/12/1980
96°	26315	DAIANE CRISTINE DE JESUS LIMA MANCUSSI GUEDES	14.51	26/04/1983
97°	26316	TATIANE MOREIRA	14.51	19/11/1983
98°	26307	ROSANA MARIA CONRADO DA SILVA BRAGA	14.51	23/03/1964
99°	26320	JANILY APARECIDA SILVA	14.50	20/01/1982
100°	26312	VANILDA DE MENDONÇA TECCO	14.49	07/08/1971
101°	26347	RENILDO MOURA FELIX	14.49	16/12/1977
102°	26306	BRUNA LUIZA MENDES ROSA	14.48	05/02/1991
103°	26504	MARIANA OLIVEIRA E OLIVEIRA	14.35	12/07/1986
104°	26627	FABRICIA TORRES DE SOUZA	14.35	19/03/1978
105°	26705	ELISÂNGELA SILVA DOS SANTOS	14.18	21/04/1990
106°	26191	LENITA ALONSO ZANIBONI	14.17	12/04/1989
107°	26756	LUCIANA MARIA MARINHO DIAS	14.05	30/01/1984
108°	26793	ROSANA MARIA RODRIGUES MATHEUS DE FREITAS	14.01	31/10/1967
109°	26955	AMANDA SIMÕES DOS SANTOS E SANTOS	13.84	25/10/1991
110°	27021	KAREN CHAVES SOUZA DOS SANTOS GINOZA	13.73	07/02/1991
111°	26506	JOYCE CRISTINA SANTOS SILVA	12.30	26/04/1994
112°	27312	SARAH ROGERIA MOREIRA DE GODOY	11.73	01/05/1983
113°	28412	JANAINA ROCHA SIQUEIRA GOMES	11.66	09/12/1972
114°	26350	MARINA DOS SANTOS SOUZA	11.66	30/01/1993
115°	26303	MARCIA GALVÃO DOS SANTOS	11.56	03/11/1987
116°	26349	JAQUELINE DA SILVA CAMARGO CRUZ	11.52	26/09/1991
117°	26505	DANIELLA CAMPOS FERREIRA	11.50	10/06/1974
118°	27618	JANAINA CLAUDIA TASSARA	11.38	10/02/1973
119°	26507	ANA LUCIA DA SILVA	11.35	07/08/1985
120°	27283	NATÁLIA GRACIOLI CAMPOS CACIQUE	10.98	26/07/1987
121°	26911	KARINA GOMES DA SILVA DOS SANTOS	10.98	10/06/1991
122°	18759	VANESSA SANTOS COELHO	10.65	17/09/1981
123°	28923	ROSEMARY MENDES DE OLIVEIRA SANTOS	10.23	01/10/1973
124°	27311	MILLENA DA SILVA CASSIANO	9.48	29/08/1991
125°	26787	JOELMA MIRIAM SILVA ARAUJO CARDOSO	9.34	15/05/1982
126°	28980	LUCIANE FERRARI DE MOURA	9.33	20/06/1973
127°	28398	KELLY PEREIRA DOS SANTOS CAMELO	9.18	22/01/1980
128°	28544	PALOMA PRADO DA SILVA	7.76	27/05/1987
129°	27022	MARCIO TSUYOSHI GINOZA	7.73	07/12/1985
130°	27385	AGATHA MARIA PINHATT	6.76	06/02/1992
131°	28190	JULIANA SILVA FOGAÇA DE ALMEIDA	5.96	20/12/1987
132°	28419	CHRISTIANE VENTURIM GIROLDO CENTURION	5.12	19/04/1964
133°	28296	LIDIA MARIANA AMORIM DE SOUSA	4.99	15/04/1989
134°	28762	VALERIA CRISTINA OLIVEIRA SOBRAL	2.34	20/02/1981
135°	28539	JULIANA ROCCHI	1.77	04/12/1973

CLASSIFICAÇÃO GERAL - PROFESSOR DE EDUCAÇÃO BÁSICA 1 POLIVALENTE

Dias acumulados até 30/06/2023

#	Matrícula	Nome	Pontuação	Data Nascimento
1°	4067	JOELMA CARNEIRO DIOGO	70.50	01/06/1974
2°	3870	CHRISTIANE DOS SANTOS GOMES	67.60	22/11/1972
3°	4554	MARIA CRISTINA PEREIRA SANTOS JESUS	63.99	09/11/1971
4°	4381	JOSANA CAMPOS BASTOS	62.71	20/10/1974

5°	4387	ANA MARA LUZ	62.54	06/02/1974
6°	5246	LUCINEI PEREIRA DOS SANTOS JESUS	58.84	11/05/1975
7°	2648	ELENI NITOLE (READAPTADO)	58.31	27/10/1966
8°	5770	ROSELI DA MOTTA OLIVEIRA	56.49	28/08/1968
9°	6732	LUCIANA DE SOUZA BARBOSA	56.07	04/03/1973
10°	6129	ROSELI APARECIDA VITORINO	55.21	05/10/1971
11°	6654	SILVANA DA SILVA CRUZ	55.14	04/12/1976
12°	6634	JUVANETE SILVA BRAGA ALVES	54.34	22/05/1973
13°	6656	FABIANE JEONARA SCHREINER DE AZEVEDO	53.36	04/09/1977
14°	6791	SIMONE MADALENA HILÁRIO	52.92	14/07/1974
15°	6113	CRISTIANE FRAZÃO DE OLIVEIRA RODRIGUES	52.37	22/06/1978
16°	6111	ANA PAULA PIRES DA SILVA JESUS	52.35	02/03/1977
17°	6132	VERA LÚCIA IRENE XAVIER LÚCIO	52.16	12/12/1969
18°	4582	ANDREIA JUSTINO DE MATOS OLIVEIRA ALVES (READAPTADO)	49.06	20/06/1974
19°	7923	JOSE BONIFACIO DE FREITAS NETO	49.00	28/04/1976
20°	6946	CRISTIANA LOPES PINHEIRO	48.62	11/12/1978
21°	6364	LUCIANA LIMA DE OLIVEIRA	48.00	12/04/1977
22°	6923	FERNANDA SILVEIRA DA SILVA	47.08	21/02/1979
23°	7924	PATRICIA APA. MENDES AFONSO	46.91	30/12/1979
24°	7910	ALINE DE SOUZA RICARDO CARREIRA	45.91	07/08/1979
25°	7938	MARIA INES MENDES AFONSO TORRES	45.87	22/12/1975
26°	7970	ROBERTA MENDES AFONSO	45.82	11/06/1978
27°	7926	ELIZABETH HANNELORE SCHMIDT	45.41	07/02/1961
28°	16792	GABRIELA BUENO FONSECA	44.56	05/02/1976
29°	15320	JANAINA VIANA RIBEIRO DOS SANTOS	40.20	28/12/1979
30°	6118	KARLA STANCO (READAPTADO)	37.38	08/06/1971
31°	16812	SIMONE SIQUEIRA DE SOUZA	35.22	24/07/1967
32°	16934	CATIA SILVA PARREIRA	34.75	02/11/1969
33°	20252	PATRICIA APA. MENDES AFONSO	34.15	30/12/1979
34°	20216	CLAUDIA VERARDI	34.09	07/08/1974
35°	20217	PRISCILA SANTIM CORREA DE CASTILHO	33.89	19/12/1982
36°	20224	ALDENIR SANTOS DA SILVA	33.77	03/10/1981
37°	15351	DENISE DA SILVA	31.91	10/03/1973
38°	20428	PRISCILA DE SOUZA BATISTA CAIXEIRO	30.19	06/12/1981
39°	25806	CICERA MARTINS VIEIRA	29.40	26/06/1978
40°	25813	BRUNA DO NASCIMENTO	29.07	24/05/1987
41°	20219	SAMANTA KARTANAS TORRES	29.01	12/02/1976
42°	18542	SILVANA APARECIDA PEREIRA	28.65	04/04/1964
43°	18504	SONIA CRISTINA DE OLIVEIRA	27.48	04/07/1967
44°	23652	ALESSANDRA VIANNA CONCEIÇÃO	26.91	04/10/1974
45°	18543	ROSELI FELIX DE LIMA	26.79	03/10/1978
46°	5237	ROSIMAR ALMEIDA DE SOUZA LOPES	26.69	06/01/1973
47°	6649	SANDRA CRISTINA VIEIRA (READAPTADO)	26.36	24/02/1969
48°	18627	ELISÂNGELA MORAN LEÃO JANEIRO	23.78	14/10/1979
49°	18663	SIMONE LESTON DA SILVA	23.22	29/05/1970
50°	23831	ALICE SIMMONS SILVA	22.91	03/05/1977
51°	23830	MARIA DELMA MOREIRA DA CRUZ	22.81	12/06/1971
52°	24948	TAIS MIRANDA DE SOUZA PINTO	22.71	12/12/1978
53°	24952	SIMONE DE ANDRADE	21.86	12/03/1973
54°	22468	MICHELE CRISTINA KREUZ GOMES	21.34	15/11/1983
55°	17321	GABRIEL GOMES CARDOSO	21.34	15/03/1989
56°	23653	MARIA CÉLIA LIMA SOUSA MAIORANO	21.11	02/05/1974
57°	23649	ANA PAULA MAGRI DA SILVA	21.11	24/11/1982
58°	24943	ELAINE CRISTINA CAMPOS LIMA	20.87	15/06/1973
59°	25423	CAROLINA RODRIGUES IANEZ ABBRUZZESE	20.74	11/02/1985
60°	22927	GUACYRA ROSSETO DIAS	20.52	05/01/1981
61°	25812	CAROLINA SOUZA GARCIA	20.52	20/01/1989
62°	18631	HELLEN CRISTINA SILVA	20.51	29/06/1992
63°	23650	FABIULA JEANICE SCHREINER	20.50	14/08/1984
64°	20242	ALEXANDRE BATISTA DO PRADO SOBRINHO (READAPTADO)	20.48	09/03/1984
65°	26857	ERIKA SANTOS SEIXAS	20.22	30/12/1974
66°	26855	SIMONE CRISTINA DE MELO	19.98	16/03/1974
67°	22473	ANA CRISTINA MARSURA	19.92	28/10/1969
68°	24944	FERNANDO DE LARA LOPES	19.92	28/02/1989



69°	24941	ELDER FABIO TITO DE MENDONÇA	19.90	14/03/1976
70°	23707	CRISTINA APARECIDA PIRES	19.47	01/06/1977
71°	24951	THAIS RODRIGUES HAIBA VIEIRA	19.14	15/07/1988
72°	25520	RENATA SODRÉ DA COSTA	19.13	25/07/1981
73°	25404	ANA PAULA DE JESUS BELISÁRIO	19.12	21/12/1977
74°	25801	SUELEN FARIAS DA SILVA	18.95	15/04/1987
75°	26861	LETICIA VALERIA LEO DE JESUS	18.83	15/06/1975
76°	24949	CAMILA COSTA MEDEIROS DOS SANTOS	18.70	09/11/1991
77°	26854	JULIANA FERREIRA DOS SANTOS	18.68	10/09/1983
78°	25383	MARY ELLEN DE SALES SANTOS E SANTOS	18.61	10/10/1983
79°	25373	ADRIANA GONÇALVES DOS SANTOS RIBEIRO	18.55	03/09/1981
80°	22469	RONALDO ROQUE DOS SANTOS	18.29	14/10/1981
81°	25911	CRISTIANE MARIA PORTELLA GARBIN	18.24	20/03/1975
82°	22470	MARINA ANGÉLICA DE AZEVEDO	18.13	12/03/1986
83°	25530	CHYMENES MONALISA BRASILIANO OLIVEIRA	18.08	30/05/1985
84°	28204	ROBERTA RUEDA GOMES GERALDO	18.03	25/02/1985
85°	24950	MARIA FERNANDA BANZATTO	17.82	25/06/1980
86°	22471	DEIVIANE DE FÁTIMA MARTINS	17.12	25/07/1980
87°	25517	HELENA RODRIGUES VILLELA MACHADO	17.10	19/07/1965
88°	26869	ROSANA RIBEIRO DO CARMO RAMOS	17.08	21/04/1975
89°	26863	DEBORA BARBOSA BRANDÃO	17.05	12/06/1991
90°	26867	MARINA BARBOSA BRANDÃO	17.03	12/06/1991
91°	25803	JULIANA DE LARA BILLER	16.87	26/12/1981
92°	24947	LUCIANA PRADO DA SILVA	16.69	02/09/1977
93°	25429	VÂNIA GOMES MARTINS DA SILVA	16.64	07/03/1970
94°	23851	SORAIA OLIVEIRA	16.49	04/02/1985
95°	26862	ELAINE CRISTINA NASCIMENTO CERQUEIRA	16.48	19/03/1986
96°	25802	FERNANDA CRISTINA RIBEIRO SILVEIRA	15.93	02/09/1982
97°	25808	REGINA MARIS NATAL DA CRUZ	15.88	29/08/1973
98°	25800	BÁRBARA APARECIDA BARRADAS MAGALHÃES	15.88	15/10/1985
99°	25804	RENATA DO AMARAL FREITAS	15.87	18/11/1975
100°	25810	ELAINE DE FATIMA SOUZA	15.87	02/06/1976
101°	25805	CLEIDIOMAR PEREIRA DA SILVA	15.87	23/09/1983
102°	25799	LUCIMARA SALES CALDEIRA	15.87	19/12/1983
103°	25882	DEBORA PEREIRA CARRISQUE	15.74	22/03/1990
104°	26866	CLAUDIA ROBERTA ESTEVAM	15.05	22/10/1983
105°	26860	ISABEL FERREIRA DA SILVA MATANO	14.06	19/12/1982
106°	26856	NILDA PAES ALVES	14.05	16/10/1974
107°	26850	MARIA APARECIDA CRUZ PEREIRA	14.02	16/12/1966
108°	26865	ANA CAROLINE DIAS DOS ANJOS	13.93	25/03/1982
109°	25858	MAIDA CARMONA RAMOS	13.88	06/06/1983
110°	25538	PRISCILA REGINA SOUSA RONQUI	13.69	18/10/1979
111°	25811	JACQUELINE RODRIGUES DA SILVA RIBEIRO	13.45	17/01/1989
112°	28132	LILIANE MORAES DA SILVA	11.93	01/11/1986
113°	27666	TIAGO MONTEIRO DIONIZIO	7.84	15/08/1991
114°	28133	FRANCINE ZANI BOSNICH ROSO	7.15	26/02/1984
115°	28432	REGINA CELY OLIVEIRA FRANCA	5.05	12/03/1986

15°	11284	JOÃO FUZZATTO NETTO	37.56	07/07/1979
16°	14061	ALDACIR GABRIEL	37.22	17/06/1960
17°	12696	ANGELA RIZZETTO DOS SANTOS	36.97	04/11/1980
18°	13913	LEVI LISBOA DOS SANTOS	36.26	04/07/1981
19°	18655	ALINE DA SILVA LOPES	34.79	16/02/1984
20°	15330	JANAINA CATHARINA ANDRADE DA SILVA	34.45	19/09/1979
21°	14118	ILZA RODRIGUES REIS	33.91	01/02/1965
22°	26248	MARIA DAS DORES DA SILVA	33.28	31/08/1968
23°	23644	LUCILIA SIMÕES FORTE DE MENEZES	32.67	29/03/1957
24°	20264	SANTILHO ANTONIO GUIMARÃES NETO	32.66	24/02/1983
25°	15739	JONAS PELIN	31.88	06/06/1980
26°	18661	BRUNA DE SOUZA CATANHO	30.84	09/01/1987
27°	18657	TATIANA CRISTINA GIL DE CARVALHO	29.84	22/01/1978
28°	18662	JHONATTAN PERES NASCIMENTO	29.76	07/08/1990
29°	12704	DANIELA APARECIDA VIEIRA BORGES	28.06	13/06/1978
30°	20239	AGNES CASSIA SANTOS GRILLO	25.01	25/09/1990
31°	18656	SUELY MARIA LEUTES DA SILVA	23.83	30/05/1975
32°	20270	FÁTIMA APARECIDA DA SILVA PINTO	23.40	23/10/1961
33°	26967	HELY CHARLES TORRES DE OLIVEIRA	23.29	15/11/1972
34°	21823	FERNANDA RAMOS DE SOUZA	23.13	28/05/1976
35°	23662	CELSO LUÍS ROMANINI	22.12	21/07/1966
36°	28486	ERICA JORGE CARNEIRO	20.88	22/08/1983
37°	26784	LIGIA HELENA MICAS	19.03	26/10/1978
38°	16011	LOURDES NASCIMENTO SERRA SILVA (READAPTADO)	18.52	13/04/1957
39°	13941	SANDRA REGINA DE CAMARGO	18.29	06/11/1973
40°	26771	MARA LUCIA FUSTER COLUCCIO PEREIRA	17.35	18/02/1973
41°	26757	TATIANA CRISTINA GIL DE CARVALHO	17.06	22/01/1978
42°	26755	ISANDREIA GIOTTO DOS SANTOS	16.84	06/11/1976
43°	23701	VALDINÉIA BRAZ XAVIER DE SOUZA	16.50	08/01/1975
44°	26770	SAMUEL CUSTÓDIO DE OLIVEIRA	14.04	20/01/1992
45°	28449	DAIANE ELOISA ORTENY	12.12	10/05/1981
46°	28448	LINCOLN RANIERE PORTO SCHWINGEL	11.02	09/11/1986
47°	26932	LEANDRO FRANÇA DA SILVA	10.91	20/06/1991
48°	28477	ELZA MARIA MORENO	10.87	17/01/1984
49°	27043	DIEGO LOPES ESPIRITO SANTO	10.85	11/06/1988
50°	27020	MARIA DA PENHA FREITAS	10.79	12/04/1953
51°	28560	KELLY CRISTINA MORAES	10.77	11/03/1981
52°	26768	FERNANDO MARQUES FRAGA	10.64	23/01/1990
53°	28982	JHONATTAN PERES NASCIMENTO	9.67	07/08/1990
54°	28414	MÉRCIA DOS SANTOS	8.12	15/01/1986
55°	28457	GIORGI AUGUSTO BORGES RODRIGUES	7.97	29/05/1990
56°	28481	FERNANDA RAMOS DE SOUZA	7.90	28/05/1976
57°	27658	LAURA CELINA PAIVA BERGAMO	7.85	20/10/1986
58°	26998	PAULO MARCIO RIBEIRO	7.76	31/08/1976
59°	28445	JORGE ALVES DE LIMA	7.25	20/01/1973
60°	28570	ANDRE LUIS PEREIRA VELLANOS	7.23	30/06/1985
61°	28459	TAIS GASPARETTI SANTOS	1.95	06/03/1983

CLASSIFICAÇÃO GERAL - PROFESSOR DE EDUCAÇÃO BÁSICA 3 LÍNGUA PORTUGUESA

Dias acumulados até 30/06/2023

#	Matrícula	Nome	Pontuação	Data Nascimento
1°	7294	MARLENE CAMILLO DA SILVA	46.83	01/03/1962
2°	11252	ANTONIA DOS SANTOS SILVA	44.91	07/10/1966
3°	15324	SYLENE SCIÊNCIO	44.24	13/05/1968
4°	14153	GEORGINA LOURENÇO DE MOURA	43.63	10/08/1968
5°	15344	TARCISIA MARIA BELISIO DE ALMEIDA	43.60	01/01/1972
6°	18659	ANDRÉ DA COSTA LOPES	41.73	29/03/1973
7°	11263	DANIELA MENDES	41.55	29/07/1974
8°	11332	VANESSA CRISTINA ROMANI RINALDI MARCHESINI	41.54	27/04/1972
9°	14158	HELEN CRISTINA DOS SANTOS ANDRADE	41.21	30/06/1976
10°	11257	CHRISTINA MAGALHÃES GOMES SAGRES	40.84	11/03/1983
11°	11237	ADILÉIA FERREIRA SANTOS TOSTI	40.51	22/11/1970
12°	11289	LILIAN BATALHA DA COSTA INSINIO	38.97	18/08/1962
13°	11287	KELLY CRISTINA MORAES	38.97	11/03/1981
14°	12715	MOACIR DE ALMEIDA (READAPTADO)	37.94	21/01/1970

CLASSIFICAÇÃO GERAL - PROFESSOR DE EDUCAÇÃO BÁSICA 2 POLIVALENTE

Dias acumulados até 30/06/2023

#	Matrícula	Nome	Pontuação	Data Nascimento
1°	4078	CRISTIANE PEREIRA SANTOS NOVAIS	64.46	23/03/1974
2°	4226	MARTA MARIA GOLZ SILVA	64.11	08/05/1974
3°	4587	MARIANA RAMIRO DA SILVA	64.00	26/07/1973
4°	6122	IVANY DOS SANTOS CABRAL PEREIRA	60.11	13/05/1960
5°	5823	ARNALDO ARAÚJO DE ASSIS	58.65	12/02/1968
6°	6639	SORAYA RODRIGUES SALES	58.53	02/04/1977
7°	5236	KILZA ROBERTA ASSUNÇÃO MONTEIRO	57.01	19/10/1976
8°	7498	MARCIA LOUZADA DA COSTA	56.89	23/10/1971
9°	6127	NOÊMIA SANTANA FERREIRA	55.35	08/11/1959
10°	6629	ADRIANA ROSCIA DOMENES	53.54	03/09/1975
11°	6646	KATE MARTINHA CUNHA	53.53	22/09/1978
12°	6652	SARA PEREIRA RUFINO	53.49	27/05/1978
13°	6659	FABIULA BERTI MELLACE	53.48	21/02/1978
14°	7172	RENATA GALVÃO PENNA	53.41	28/12/1976



15°	6872	LUCIANE PEREIRA DE SOUZA	53.35	29/05/1974
16°	7191	ROSELENE BERLAMINO DIAS	53.12	09/04/1975
17°	6631	ROSELENA APARECIDA DOS PASSOS	51.62	30/01/1970
18°	14023	JANAINA LOPES FREZARIN FULONI	51.57	06/10/1976
19°	6664	EDILZA DIAS DE BARROS	51.49	28/05/1965
20°	5821	VASHNEE AUGUSTO REGIS DOS SANTOS	51.03	23/02/1969
21°	7496	ROSEMARY BELARMINO DIAS	50.97	06/10/1972
22°	14115	FABRISA SALES CAVALCANTE GOMES	50.89	23/12/1975
23°	7156	ANGELA DA SILVEIRA CAMPOS	50.45	23/10/1969
24°	7192	TATIANA SILVA TREVIZAN	49.90	27/07/1975
25°	7169	ANA MARIA ALVES PEREIRA	49.89	08/06/1974
26°	7166	MICHELLE PASSOS DOS SANTOS LOPES	49.87	10/06/1981
27°	7154	SILVANA LUCAS TEIXEIRA	49.85	29/08/1979
28°	7499	ROSELENE PIRES CORBETTA BARRETOS	49.64	13/03/1972
29°	7493	LUCIANE NUNES DE CARVALHO	49.62	03/10/1974
30°	7497	TAMARA PRISCILA PITCELLA	49.62	25/11/1977
31°	7492	LUCIANA DIAS ARANTES	49.50	21/03/1973
32°	7161	ROSELI DELMIRO DA SILVA SCHNEIDER	48.44	08/08/1977
33°	14043	ANDRÉIA DA SILVA REBOUÇAS	48.14	14/09/1974
34°	7505	ROSANA MOTA RAMIREZ GUERRA	48.08	06/08/1979
35°	7167	GECYARA ALVES DE CARVALHO	48.05	09/01/1971
36°	7173	ARIANE DOMINISKI RIBEIRO DA SILVA	47.90	10/04/1980
37°	7488	CLAUDENICE ALVES DOS SANTOS	47.57	01/10/1975
38°	6915	KATHYA EDILEINE VIDAL DO COUTO	47.35	06/03/1967
39°	7188	MERI PIRES DA ROCHA BATISTA	47.17	13/08/1980
40°	7162	ROBERTA GALVÃO PENNA	46.88	19/10/1979
41°	7157	ERIKA BAJGAR RIVERA DUARTE	46.87	20/10/1969
42°	7178	APARECIDA PEREIRA DE OLIVEIRA	46.71	03/01/1977
43°	13822	BARBARA MIRANDA POLICÁRPIO	46.22	16/03/1975
44°	7508	GEANE LOPEZ PIORNOS	46.12	06/10/1964
45°	7971	REGINA TAVARES ZACHMEISTER	45.82	28/11/1970
46°	6630	ÉRIKA PATRICIA VECCI	45.71	26/12/1972
47°	13873	SONIA CRISTINA DE OLIVEIRA	45.44	04/07/1967
48°	13859	FABIANA ZANARDI FREITAS	45.21	14/12/1979
49°	16722	JOSIANE APARECIDA DE OLIVEIRA LIMA FERREIRA	45.12	30/12/1972
50°	7175	AUREA SILVANO DOS SANTOS SOARES	44.89	20/01/1982
51°	7489	LUANA BORTOLOTTI (READAPTADO)	43.72	25/04/1979
52°	14090	MONICA DE SOUZA (READAPTADO)	43.70	08/07/1968
53°	14064	MAGALI MARIA ZACH	43.63	11/04/1974
54°	15308	YARA MARCIA CARRIEL RIBEIRO PINTO	42.58	16/03/1967
55°	7502	FLAVIA ALVAREZ FAGUEIRO	42.04	13/11/1973
56°	7500	LEIDE CRISTINA FERREIRA DE OLIVEIRA	42.03	12/03/1978
57°	14132	ALDENIR SANTOS DA SILVA	41.94	03/10/1981
58°	14009	PATRICIA AMBRÓSIO VECCI	41.83	17/01/1979
59°	13860	RENATA SANCHES NASCIMENTO MONTEIRO	41.31	17/10/1977
60°	14010	SAMANTA KARTANA TORRES	41.23	12/02/1976
61°	13865	ELENI GARCIA DE OLIVA	40.91	09/12/1976
62°	20226	ANA CRISTINA DE OLIVEIRA SOUZA	40.87	28/12/1972
63°	15319	ANTONIA DOS SANTOS SILVA	40.80	07/10/1966
64°	16724	SELENE REIS	40.73	10/11/1972
65°	14040	LUCINETE LIMA DE SOUZA	40.68	09/10/1966
66°	14024	GILVANIA DOS SANTOS CONCEIÇÃO	40.56	30/06/1982
67°	7196	RENATA APARECIDA BARROSO DANIEL	40.53	24/04/1979
68°	14028	RITA DE CASSIA DORNELLAS BALDUIN	40.32	22/11/1984
69°	14019	MARLENE CARRARO MUCSI	40.26	30/09/1963
70°	14038	KAREM VIDAL	40.24	25/02/1966
71°	18491	ALINE DA SILVA DE FREITAS	40.16	15/10/1982
72°	14022	PRISCILA CRISTI DIOGO	40.06	24/01/1976
73°	14069	ANA PAULA CHAVES DA SILVA AGUIAR	39.79	13/04/1978
74°	7441	DAVID DOS SANTOS DIAS	39.56	31/03/1979
75°	7491	FABIANA RODRIGUES ANTÍQUERA	39.43	06/07/1972
76°	18432	MONALIZA MICHELI DE SOUZA PESTANA MENDES	39.09	29/03/1980
77°	13798	EDNA MUNIZ DE LIMA	38.67	22/07/1972
78°	13817	CLAUDIA ROBERTA ESTEVAM	38.56	22/10/1983
79°	14160	PATRICIA IDEA PEDRO ARAUJO	38.46	29/12/1981

80°	13868	NATÁLIA CAROLINA ANTONIO GARZIN	38.31	04/06/1987
81°	14066	REGINA TAVARES ZACHMEISTER	38.14	28/11/1970
82°	20254	MARCIA REGINA FELIX ARAUJO	37.99	09/06/1981
83°	18497	ANA MARIA MONTEMOR	37.79	24/09/1954
84°	14137	JULIANA DOS SANTOS SILVA MESSIAS	37.76	30/03/1985
85°	20345	ROSELENE BELARMINO DIAS	37.68	09/04/1975
86°	14018	BARBARA MARGARETE MIGUEL	37.55	25/02/1963
87°	5460	ROBERTA DE SOUZA ALVES	37.36	08/10/1976
88°	20346	IZAURA CARLOS DE BRITO	37.33	01/03/1976
89°	14014	ALESSANDRA PEREIRA SILVA	36.97	25/09/1974
90°	13984	MARLI MARTINS SIQUEIRA	36.88	30/09/1974
91°	14036	REGIANE MARA TASSINARI	36.65	01/01/1969
92°	14033	SILVIA VALÉRIA CERATO	36.38	20/09/1968
93°	13804	JEANNIE DOMINISCKI LUZ	36.36	03/09/1971
94°	14056	MARIA VANESSA MUNIZ	36.24	25/11/1984
95°	24958	INAURA AMANCIO CLEMENTE	36.22	22/10/1974
96°	14151	ADRIANA CABRAL PASTORI	36.09	20/04/1975
97°	18437	TÂNIA REGINA CLAUDINO FONSECA DE ALMEIDA	35.94	01/07/1963
98°	20230	MARIANGELA DE BRITO PEREIRA UMEHARA	35.57	29/01/1981
99°	14034	SILVIA HELENA RIBEIRO DE SOUZA	35.47	05/03/1968
100°	14141	PRISCILA DE SOUZA BATISTA CAIXEIRO	35.43	06/12/1981
101°	18514	GISELE ASSIS DE OLIVEIRA	35.36	11/02/1977
102°	13867	ALINE DE SOUZA RICARDO CARREIRA	35.27	07/08/1979
103°	14136	GISLAINE APARECIDA DE OLIVEIRA	35.27	02/12/1984
104°	13816	DENISE CRISITINA OLIVEIRA DA SILVA	35.25	23/06/1982
105°	14017	RAQUEL ARNALDI SERVILIERI GONÇALVES	35.23	22/03/1980
106°	14079	PALOMA PRADO DA SILVA	35.22	27/05/1987
107°	14081	MARIA DE FATIMA AUGUSTO FERREIRA	35.18	25/04/1967
108°	14013	ARIANE STANCHI	35.16	14/05/1982
109°	14035	LYZANDRA DE CAMARGO	35.15	27/03/1976
110°	14169	MÁRCIA ALMEIDA MOREIRA TEIXEIRA	35.12	24/08/1984
111°	14114	ELIANE GARCIA SANTOS	34.86	14/08/1975
112°	23704	ELIANE MARIA RIBEIRO DA COSTA	34.85	05/04/1964
113°	13872	PATRICIA BERTELLI	34.60	30/09/1979
114°	18513	FABIULA JEANICE SCHREINER	34.33	14/08/1984
115°	18439	VALDIRENE FERNANDES DOS SANTOS ALMEIDA	33.70	19/04/1979
116°	18438	VALDIRENE BARBOSA SILVA DOS SANTOS	33.36	08/01/1971
117°	27652	LILIANE MORAES DA SILVA	33.24	01/11/1986
118°	15315	VANESSA LEITE DE OLIVEIRA CARLI	33.11	03/08/1986
119°	20243	ROSELI DELMIRO DA SILVA SCHNEIDER	33.10	08/08/1977
120°	13985	DOUGLAS MATHIAS FONTES	32.80	21/10/1979
121°	14142	RENATA DE ALMEIDA SOUZA	32.75	03/04/1982
122°	15336	SUELEN SILVA DE ARAÚJO	32.66	21/01/1987
123°	18500	CLARICE GONÇALVES MUNIZ	32.54	06/01/1956
124°	25428	NEREIDE AMORIM GOMES CARDOSO	32.44	01/04/1965
125°	18431	MÉRIN DOS SANTOS MOREIRA BARROS	32.37	20/01/1986
126°	13909	ANDREZA ERUSKA LOURENÇO DA SILVA	32.35	02/09/1983
127°	18519	MARIA ISABEL MAESTRO BARBEIRO	32.24	10/11/1956
128°	16805	LUCIANA APARECIDA OLIVEIRA PARRAS DOS SANTOS	32.10	17/07/1975
129°	26899	SIMONE CARREIRA FERREIRA	31.99	22/04/1970
130°	7185	ROSEMARY DA CÂMARA LEAL NAKAGAKI	31.92	01/11/1966
131°	16725	ROSEMARY BELARMINO DIAS	31.65	06/10/1972
132°	13992	ARLIETE APARECIDA VIGNOLI (READAPTADO)	31.56	06/03/1958
133°	18639	MARIA CÉLIA LIMA SOUSA MAIORANO	31.42	02/05/1974
134°	18515	GRACIELI DEÓ DE LARA	31.37	26/09/1981
135°	18434	ROBERTA GALVÃO PENNA	31.29	19/10/1979
136°	16796	LAUDICÉIA MARIA MARTINS DURAN	31.27	25/08/1971
137°	14112	CARLA FERNANDA VILELA COSTA	30.75	26/02/1978
138°	15338	ALINY MARÇAL DE OLIVEIRA SOUZA PIRES	30.74	18/02/1986
139°	13854	LUCILENE ROSA IRMÃO DE ANDRADE	30.30	07/08/1978
140°	22498	JULIANA DE LARA BILLER	30.25	26/12/1981
141°	14008	MARGARETE DE FÁTIMA ARAUJO	30.23	16/07/1968
142°	18441	VIVIAN PEDRO MARTINEZ	30.01	16/10/1984
143°	18517	KARINY TIEMI NAKAMURA RAMIREZ	29.95	31/10/1984



144°	20259	DANIELA DOS SANTOS AQUINO ROSA	29.64	09/05/1976
145°	6644	MARTA ANDRÉA ROSSI (READAPTADO)	29.52	09/05/1970
146°	13855	FLÁVIA MARIA DOS SANTOS	29.25	22/04/1977
147°	14031	MONICA FERNANDES DE SOUZA DA SILVA	29.16	15/01/1967
148°	22496	MARIA CECÍLIA MENEZES ZAMBELLI	28.62	27/09/1985
149°	18512	CLÉLIA MARIA SABINO	28.54	09/01/1962
150°	20343	DENISE HELENA PEREIRA DOS SANTOS	27.93	29/09/1980
151°	18493	ANA CLAUDIA DE MORAES	27.75	24/03/1969
152°	18518	LEANDRA DO CARMO COSTA	27.68	26/02/1978
153°	22488	SYLENE SCIÊNCIO	27.35	13/05/1968
154°	13858	GRACIANY DINIZ LOPES	27.14	04/06/1973
155°	24963	VALÉRIA CONSOLI MECCHI	26.53	28/11/1967
156°	22492	CLEIDE PEREIRA ALVES	26.29	12/11/1979
157°	23834	VALÉRIA CAVIQUIOLI MARTINS	26.27	21/09/1967
158°	27644	ROBERTA RUEDA GOMES GERALDO	26.19	25/02/1985
159°	22482	SILVANA LOPES OLIVEIRA GRATHAN	25.67	11/04/1976
160°	26904	ANA PAULA PINTO	25.43	02/09/1978
161°	20222	DENISE DA SILVA	25.01	10/03/1973
162°	26882	MARIA DE FÁTIMA AUGUSTO FERREIRA	24.42	25/04/1967
163°	20214	JUSSARA CHAVES COSTA DOS SANTOS	24.32	17/08/1980
164°	23710	FLAVIA MARTINS DE MEDEIROS CAMAÇUTE	24.21	11/10/1980
165°	25518	ALINE PACHECO RIBEIRO	23.66	07/04/1989
166°	26892	VITOR ESTANISLAU WISOCKI MUCSI	23.39	22/07/1965
167°	18436	TAMARA LUCIA DO NASCIMENTO DOMINGUES	23.33	22/06/1981
168°	26895	FABIANA DE LIMA MARQUES	23.29	18/04/1978
169°	22475	RENATA QUEIROZ DA SILVA	23.00	15/09/1982
170°	22502	DEIVIANE DE FÁTIMA MARTINS	22.93	25/07/1980
171°	25814	MARCIA DE FATIMA FRANÇA COIMBRA	22.41	12/04/1966
172°	22485	DANIELA MARTINES GONÇALVES	22.35	16/01/1979
173°	22493	MARILEIDE BRISOLA	22.34	21/01/1974
174°	22501	MARINA ANGÉLICA DE AZEVEDO	22.34	12/03/1986
175°	22483	JANAINA CATHARINA ANDRADE DA SILVA	22.34	19/09/1979
176°	22474	TATIANE MENDES	22.33	17/04/1984
177°	24970	SIMONE DE ANDRADE	21.85	12/03/1973
178°	25519	LUCIANA ROSA PEREIRA	21.80	04/04/1980
179°	25900	BEATRIZ GAMA DE OLIVEIRA ALMEIDA	21.73	16/05/1982
180°	25899	ARMINDA KELLY DE ARAUJO	21.66	13/07/1983
181°	22500	GISELY MARTINS TELES DE AGUIAR	21.34	02/06/1981
182°	22481	MARINA BARBOSA BRANDÃO	21.34	12/06/1991
183°	22477	CRISTIANE MARIA PORTELLA GARBIN	21.34	20/03/1975
184°	22499	LUCIANA GABRIELA GONÇALVES MARTINIANO	21.33	10/06/1977
185°	22480	JAMILE MARIANO GAVA	21.33	19/11/1984
186°	23708	DEBORA BARBOSA BRANDÃO	21.13	12/06/1991
187°	23711	HELENA RODRIGUES VILLELA MACHADO	21.13	19/07/1965
188°	23709	EDNA JESUS DE SOUZA	21.12	30/04/1974
189°	25822	JULIANA APARECIDA MARQUES SILVA	21.12	22/11/1984
190°	15599	CINTHIA REGINA PIAZZA VITALIS	21.12	14/05/1973
191°	22993	CRISTINA APARECIDA PIRES	20.79	01/06/1977
192°	26885	MONALIZA MICHELI DE SOUZA PESTANA MENDES	20.63	29/03/1980
193°	25817	JOSIANE PENICHE PINTO BARSAGLINI	20.55	12/09/1980
194°	25387	FABIANA ZANARDI FREITAS	20.48	14/12/1979
195°	23833	SHEILA SOARES LEÃO SILVA	20.48	16/02/1989
196°	23849	LILIAM FUJIMOTO MAEDA	20.39	14/03/1974
197°	24964	ARIANE STANCHI	20.37	14/05/1982
198°	26873	ANA CLAUDIA VILLELA MACHADO DE AGUIAR	19.63	14/01/1988
199°	23715	SORAYA LUZIA DE CARVALHO	19.51	14/06/1977
200°	18922	GRAZIELA DOS SANTOS PIEDADE	19.51	26/09/1980
201°	23850	SORAIA OLIVEIRA	19.39	04/02/1985
202°	24955	THAIS DA SILVA REIS	19.25	16/05/1994
203°	24962	LUCÉLIA FRANCISCA DE JESUS PALÁCIO	19.25	12/11/1978
204°	24956	PRISCILA GOMES DA SILVA	19.20	08/12/1989
205°	25557	THAYLA RODRIGUES HAIBA	19.09	10/05/1990
206°	23106	ROGERIO DOS SANTOS CABRAL	19.08	06/07/1973
207°	25818	ALESSANDRA PINHEIRO ROLA FREITAS	18.96	24/04/1981
208°	25816	CÍNTIA LAURINDA OLIVEIRA COSTA CARVALHO	18.95	17/08/1972

209°	25384	MARINA ROSA DA SILVA	18.56	12/03/1967
210°	23163	TAIS CREVELLARO (READAPTADO)	18.36	01/10/1961
211°	22491	PRISCILA REGINA SOUSA RONQUI	18.35	18/10/1979
212°	22478	MARIANA CARLINDA FERREIRA MOURA KOHATSU	18.35	16/05/1980
213°	22479	JOANA SILVA NASCIMENTO	18.34	19/04/1973
214°	22484	LUCIANA CARDOSO MARTINHO DOS SANTOS	18.33	15/05/1964
215°	22503	RONALDO ROQUE DOS SANTOS	18.32	14/10/1981
216°	24959	PRISCILA MANFREDI BORGES NOGUEIRA	17.70	11/07/1987
217°	25430	FERNANDO DE LARA LOPES	17.64	28/02/1989
218°	25432	DARLI DE FATIMA SALES	17.63	07/03/1975
219°	23655	BRUNA LOPES DE OLIVEIRA	17.45	24/05/1985
220°	25558	DIRCED DA SILVA	17.34	27/09/1962
221°	26875	SANDRA BARROS DE CERQUEIRA	17.27	29/12/1969
222°	26909	PAULO ISAIAS FELISBINO	17.22	21/12/1975
223°	26898	ALINE PAQUIER BERTOLI DOS SANTOS	17.22	12/12/1988
224°	26871	CRISTIANE ALVES DA SILVA	17.22	14/02/1982
225°	25403	LIDIANE NARJARA SILVA DE MARIA NUNES	16.96	27/12/1985
226°	26878	LYZANDRA DE CAMARGO	16.94	27/03/1976
227°	25828	SILVANA APARECIDA PEREIRA	16.87	04/04/1964
228°	25824	CLAYTON NASCIMENTO BARROS	16.87	22/03/1975
229°	26900	SIMONE CRISTINA DE MELO	16.66	16/03/1974
230°	23713	JANE KELLY BRISOLA DE LIMA	16.51	25/02/1979
231°	26915	ANA CAROLINA NOGUEIRA BACELAR	16.49	19/10/1978
232°	15352	MARIA DA SILVA SANTOS (READAPTADO)	16.41	30/12/1965
233°	25556	BÁRBARA APARECIDA BARRADAS MAGALHÃES	16.34	15/10/1985
234°	24954	DANIELA GARCIA DANIELI LEITE	16.11	27/09/1977
235°	25826	MICHELE RODRIGO DE ALMEIDA	15.88	05/03/1984
236°	25821	VIVIANE SOUZA DE MELO	15.87	15/08/1977
237°	25827	TALITA MARIA DA SILVA	15.87	09/11/1979
238°	25820	RENATA SCACELA MATOS DE OLIVEIRA	15.84	07/07/1985
239°	25891	STEFANY MORGANTI	15.58	10/02/1986
240°	26890	ROSANGELA CYLA GOULART	15.37	17/05/1976
241°	26910	FLAVIA PRADO DA SILVA	15.36	21/02/1976
242°	24960	PRISCILA CORRÊA SALOMÃO NICIOLI	15.25	01/09/1979
243°	28125	AURILEIDE MARIA BEZERRA BRITO	15.25	06/08/1978
244°	28078	ERICA CRISTINA DIAS DO PATROCÍNIO DE MENDONÇA	15.24	04/01/1985
245°	25934	SAMARA BORGES SANTOS ZWARG	15.11	09/06/1985
246°	26896	MARIA FERNANDA GRECHI	15.06	26/03/1974
247°	26903	MARIGLEIDE SOUSA DA COSTA	15.05	03/07/1964
248°	26897	JULI ELEN DOS REIS OLIVEIRA	15.05	06/01/1985
249°	26893	GABRIELLE PINTO ROMÃO MARTINS	15.05	22/02/1985
250°	26901	CRISTINA FERNANDES DE PAULA	15.04	06/07/1973
251°	24957	PRISCILLA LOPES CARNEIRO	14.71	04/07/1970
252°	27639	RENATA LIMA MASULLO	14.71	18/03/1985
253°	23835	RITA DE FATIMA RIBEIRO FERREIRA	14.47	17/10/1970
254°	27651	MONICA CRISTINA MESCYSZYN	14.40	21/05/1977
255°	27640	CARLOS EDUARDO PEREIRA DE LIMA	14.33	10/02/1982
256°	27637	RAIMUNDA VANESSA OLIVEIRA DE APARICIO	14.33	18/09/1987
257°	26907	ELAINE CRISTINA CAMPOS LIMA	14.06	15/06/1973
258°	26880	SOLANGE FERREIRA CORREIA DA SILVA	14.06	05/08/1978
259°	26887	PRISCILA GUIMARÃES DE AVILA	14.06	23/11/1982
260°	26917	PAOLA CARNEIRO BRAZ ALCANTARA	14.06	15/08/1986
261°	26881	DANIELA GONÇALES DA SILVA	14.05	07/05/1981
262°	26888	NATALIA PEREIRA DE AMORIM	14.05	29/07/1987
263°	26874	PATRÍCIA DA SILVA VIEIRA	13.62	02/06/1990
264°	27648	GISELLY LOPEZ BORÉ	13.26	24/10/1988
265°	26134	FERNANDA CRISTINA RIBEIRO SILVEIRA	13.25	02/09/1982
266°	25860	ELENI DE SOUZA	13.02	11/03/1978
267°	26894	ELIZETE LOPES ARAUJO PUPO	12.74	25/04/1967
268°	26879	MARIA FERNANDA BANZATTO	12.46	25/06/1980
269°	25935	SHIRLEY MARIA AMARAL TELES	12.12	12/08/1978
270°	26872	NIŠIA MARIA REIS GODLIAUSKAS ZEN	12.06	22/12/1955
271°	26889	ISAAC LEODORO RIBEIRO	12.05	09/06/1965
272°	26886	KELLY KRISTINA VIEIRA	11.96	24/05/1985



273°	27653	LARISSA ALMEIDA SILVA	11.92	05/07/1988
274°	26877	NATALI PORFILIO DA SILVA	11.72	27/01/1986
275°	28129	ANDREA REGINA FERREIRA MARTINS	11.52	18/08/1983
276°	28130	WILLIAM ROBERTO MAGRI	11.47	16/04/1990
277°	26891	SIMONE SIDNÉIA ALVES	11.11	01/07/1978
278°	27649	MICHEL RODRIGO DE ALMEIDA	10.93	05/03/1984
279°	27646	TAMIRIS FIATKOSKI DE LIRA	10.93	25/08/1997
280°	27655	BERNADETE TIAGO DOS SANTOS	10.85	22/09/1971
281°	25536	MARIO ALVES XAVIER	10.55	20/07/1961
282°	28118	MARCELO MONTEIRO PAULA COSTA RIBEIRO	10.17	31/08/1972
283°	28127	ANA CAROLINA DE SOUSA CATANHO	10.16	04/01/1996
284°	28128	ANA CAROLINE RIBEIRO BISPO	10.15	06/08/1987
285°	28157	ANDREA GODKE	10.13	08/10/1983
286°	26906	DALILA DE JESUS SILVA	9.96	31/01/1995
287°	28207	VINICIUS LOPES DE OLIVEIRA	9.93	21/12/1992
288°	28217	FERNANDA DE OLIVEIRA MOURA	9.30	27/12/1988
289°	28075	SANDRA DA SILVA FEITOSA DOS SANTOS	9.24	28/09/1987
290°	28137	GIOVANNA SATURNINO DE SOUSA	9.15	20/05/1999
291°	28425	SUZI ELLEN LOPES BARROSO	9.09	16/03/1989
292°	28469	VIVIANE DE LUCENA BATISTA	8.97	20/12/1976
293°	28693	JULIANA DA SILVA ALVES	8.44	09/07/1990
294°	28136	FRANCINE ZANI BOSNICH ROSE	8.42	26/02/1984
295°	26884	ROSA JULIANA DO NASCIMENTO	8.11	18/03/1986
296°	28416	MARCELA RIBEIRO FERREIRA DA FONSECA	8.09	04/10/1998
297°	28484	SABRINA GONÇALVES DA SILVA	7.85	25/02/1993
298°	28417	DANIELE DA CONCEICAO SILVA ROGOVSKI	5.12	01/02/1982
299°	28433	ELENICE DE OLIVEIRA RAMOS	5.06	04/10/1976
300°	28451	NÁTALI GOMES RAMOS	5.02	22/10/1985

CLASSIFICAÇÃO GERAL - PROFESSOR DE EDUCAÇÃO BÁSICA 3 HISTÓRIA

Dias acumulados até 30/06/2023

#	Matrícula	Nome	Pontuação	Data Nascimento
1°	11273	FÁBIO RIBEIRO	43.88	26/04/1976
2°	11268	ELAINE CRISTINA MARTINS	40.56	20/05/1980
3°	11321	RICARDO PIZZO LONARDI	37.56	03/07/1980
4°	16257	ELAINE CRISTINA MARTINS	32.74	20/05/1980
5°	16334	CINTIA RODRIGUES DE OLIVEIRA	32.47	21/04/1981
6°	21819	LUCIMARA DO NASCIMENTO CARVALHO COIMBRA	31.79	13/06/1972
7°	16284	RICARDO PIZZO LONARDI	29.74	03/07/1980
8°	16735	WILSON DIAS DA SILVA	29.33	29/11/1974
9°	16507	PEDRO MARCIANO DELAZARI GOUVEIA	29.22	11/07/1986
10°	14119	JOSÉ MÁRCIO ANTUNES CASTILHO	27.64	25/08/1961
11°	21820	LUIS CLEBER MARTINES	23.18	14/04/1971
12°	18650	REGINALDO DO NASCIMENTO	21.42	21/02/1979
13°	26778	FELIPE JUSTINIANO PUPO	17.06	26/11/1989
14°	27067	CINTIA RODRIGUES DE OLIVEIRA	16.69	21/04/1981
15°	27297	ISAÍAS DE CARVALHO	10.23	07/04/1981
16°	28571	PAMELA CRISTINA SEPPA	8.00	28/05/1988
17°	28458	MARIELLI BOMBATTI MAZZOCHI	1.97	25/12/1990

CLASSIFICAÇÃO GERAL - PROFESSOR DE EDUCAÇÃO BÁSICA 3 MATEMÁTICA

Dias acumulados até 30/06/2023

#	Matrícula	Nome	Pontuação	Data Nascimento
1°	11303	MARIA LÚCIA LOPES AUGUSTO	46.19	11/05/1955
2°	11249	ANDRÉ LUIS SILVERIO MARCHESINI	45.55	28/11/1979
3°	11272	ESEQUIEL PEDROSO DE LIMA	43.59	20/05/1971
4°	11326	SHEILA DO CARMO ALMEIDA	42.62	01/11/1981
5°	16731	JUREMA DO CARMO SILVA	42.52	29/04/1963
6°	11286	KARINA DAMASCENO GIGLIO ROCHA BATISTA	41.58	26/08/1980
7°	11241	ALEX ANTONIO DA SILVA MULLER	39.71	04/10/1979
8°	11242	ALEXANDRE ANTONIO MATENAUER	37.26	15/08/1974
9°	13902	DANIELA SOUZA RAMOS FACHINI	35.27	29/06/1978
10°	14134	LUCIENE SACONE	35.11	03/12/1985
11°	16803	CELINA DIAS GOMES	33.83	06/10/1984
12°	18651	MÁRCIO MOREIRA MARINHO FILHO	33.57	11/11/1974
13°	15311	CARLA CRISTINA SILVA MIRANDA DE OLIVEIRA	33.48	11/08/1987

14°	15340	NAIARA IZABEL DE ALMEIDA SILVA	32.59	05/08/1986
15°	14116	FERNANDA KLEN NORINHO	32.16	18/06/1984
16°	18550	VERONICA EMILENE DOS SANTOS RODRIGUES	30.19	03/02/1976
17°	18652	DJALMA MARTINS DOS SANTOS	29.84	22/12/1971
18°	18653	ALESSANDRO FERNANDES NORBERTO	29.71	17/02/1976
19°	13903	LEANDRO VINICIUS DA SILVEIRA	29.25	23/05/1977
20°	13885	FÁBIO GOMES FELIPE	29.09	01/06/1981
21°	5788	ARIENE CRISTINA ROMEIRO DE CARVALHO	28.97	30/05/1977
22°	15310	DANIELA SUMMO DE SÁ	26.76	17/02/1971
23°	13997	VENCESLAU DE MELO CEZAR	26.37	08/09/1976
24°	14045	ERIKA DA SILVA MATOS LIMA (READAPTADO)	24.94	09/06/1967
25°	13915	EDINÉIA SILVA MONTEIRO DE ARAUJO (READAPTADO)	24.70	25/02/1969
26°	25865	AIRTON RAIMUNDO DOS SANTOS	23.78	04/08/1973
27°	24973	NICOLAU DE SOUZA LOPES	20.54	09/03/1976
28°	25847	LAÉRCIO CARVALHO DE OLIVEIRA	20.26	02/09/1983
29°	18654	JOSÉ FERNANDO LOUZA (READAPTADO)	20.07	04/03/1952
30°	20232	JOSE NELIO RODRIGUES DOS SANTOS	19.67	01/09/1980
31°	25862	ROGÉRIO DOS SANTOS CABRAL	19.03	06/07/1973
32°	25844	MYCHAEEL JOSÉ FERREIRA GALISA	18.87	30/07/1981
33°	26844	DANIELE HARUMI DA SILVA AFUSO	18.51	09/10/1987
34°	25897	ANTONIO DA SILVA BISPO	18.02	03/12/1966
35°	28405	JULIANA BRUNA GUIMARÃES FRANCO CORREA	17.86	29/08/1989
36°	24971	ANDERSON FERNANDES MARTINEZ	17.70	21/08/1972
37°	27667	ANNA CAROLINA PORTO ETEROVIC	16.21	28/12/1994
38°	25848	RICARDO ROMERO	15.86	13/02/1966
39°	13901	HELENY DE FREITAS SANTOS (READAPTADO)	14.83	13/02/1969
40°	24972	ANDRE LUIS LEITE ALVES	14.66	20/04/1983
41°	26843	LUIZ CARLOS RODRIGUES DE CARVALHO	14.06	20/06/1975
42°	13983	ANTÔNIO CARLOS DE FREITAS MARTINS (READAPTADO)	12.35	03/02/1962
43°	28305	MYCHAEEL JOSE FERREIRA GALISA	11.57	30/07/1981
44°	28732	DHIEGO MORAIS RODRIGUES VIEIRA	11.36	26/04/1994
45°	28420	BRUNO HENRIQUE DOS SANTOS	11.12	04/07/1985
46°	25845	THIAGO DA SILVA TELLES (READAPTADO)	9.89	01/05/1986
47°	28443	LAERCIO CARVALHO DE OLIVEIRA	8.04	02/09/1983
48°	28465	NICOLAU DE SOUZA LOPES	7.92	09/03/1976
49°	16732	SIMONE MOURA MESQUITA (READAPTADO)	7.65	27/10/1969
50°	28399	RAFAELLA TEIXEIRA DOS SANTOS	2.19	09/07/1987
51°	28488	THIAGO DA SILVA TELLES	1.93	01/05/1986
52°	28768	HERBERT LUIS CINTRA SOARES	1.27	30/11/1986

VOLNEI DA SILVA
Diretor do Departamento de Educação

ATOS DO PODER LEGISLATIVO

DECRETO LEGISLATIVO Nº 727, DE 14 DE NOVEMBRO DE 2023.

“Declara de utilidade pública, a entidade que especifica.”

FERNANDO DA SILVA XAVIER DE MIRANDA, Presidente da Câmara Municipal de Itanhaém, Faço saber que a Câmara Municipal aprovou e eu promulgo o seguinte DECRETO LEGISLATIVO: Art. 1º Fica declarada de utilidade pública, a entidade social denominada “INSTITUTO GREMAR – PESQUISA, EDUCAÇÃO E GESTÃO DE FAUNA”, inscrita no CNPJ sob nº 06.877.819/0002-07, com sede à Avenida Presidente Vargas, nº 611, Centro, neste Município.

Art. 2º - As despesas decorrentes com a aplicação deste Decreto correrão por conta das verbas próprias do orçamento vigente.

Art. 3º - Este Decreto entra em vigor na data de sua publicação.

Câmara Municipal de Itanhaém, 14 de novembro de 2023.

FERNANDO DA SILVA XAVIER DE MIRANDA

Presidente

Processo Eletrônico registrado sob nº 2.684 de 2023.

Projeto de Decreto Legislativo nº 28, de 2023.

Autoria do Vereador HUGO DI LALLO.

Departamento Parlamentar, em 14 de novembro de 2023.

ANA MARCIA MUNIZ

Diretora Parlamentar

FIQUE EM DIA COM A CIDADE

REFFIS 2023



NOVA OPORTUNIDADE

ATÉ 24 DE NOVEMBRO

**NEGOCIE SEUS
DÉBITOS COM
A PREFEITURA
EM ATÉ**

100%
DE DESCONTO

em juros e multas

**ATENDIMENTO SOMENTE PRESENCIAL
AV. WASHINGTON LUIZ, 75 • CENTRO**

SENHAS LIMITADAS PODENDO ENCERRAR A EMISSÃO ANTES DAS 16HS

SAIBA MAIS: www.itanhaem.sp.gov.br



PREFEITURA DE
ITANHAÉM