



PREFEITURA DE ITANHAÉM

BOLETIM OFICIAL

13 A 19 DE NOVEMBRO DE 2024

www.itanhaem.sp.gov.br

| ANO 21 | Nº 896

PESQUISA DE SATISFAÇÃO DO TRANSPORTE PÚBLICO DE ITANHAÉM

Sua voz é o nosso caminho para um serviço melhor!



Queremos saber a sua opinião
para tornar o transporte público
mais eficiente, seguro e confortável.

Aponte a câmera do seu celular para o QR CODE ao lado
e acesse o link da pesquisa. As suas informações são
confidenciais e protegidas pela Lei Geral de Proteção
de Dados (LGPD).



Acesse o link pelo site da Prefeitura:
www.itanhaem.sp.gov.br



PREFEITURA DE
ITANHAÉM



EXPEDIENTE

PREFEITURA DE ITANHAÉM

Av. Washington Luiz, 75 - Centro - Cep. 11.740-028 - Tel. (13) 3421-1600

TIAGO RODRIGUES CERVANTES
Prefeito Municipal**RODRIGO DIAS DE OLIVEIRA**
Vice-prefeito**BOLETIM OFICIAL DO MUNICÍPIO**
Criado pela Lei nº 3.039, de 12/11/2003**PRODUÇÃO:**
Secretaria de Comunicação Social (SECOM)
comunicacao@itanhaem.sp.gov.br

SECRETARIAS

ADMINISTRAÇÃO
FRANK WILLIAN MIRANDA LIMAASSISTÊNCIA E DESENVOLVIMENTO SOCIAL
EDVALDO JUVINO DOS SANTOSCOMUNICAÇÃO SOCIAL
THIAGO FERNANDO ZANOTTODESENVOLVIMENTO ECONÔMICO
ANTONIO PIERRE PUGLIESE MUSACCHIOEDUCAÇÃO, CULTURA E ESPORTES
JOSÉ BONIFÁCIO DE FREITAS NETOFAZENDA
GILBERTO ANDRIGUETTO JÚNIORGESTÃO E CONTROLE
RONNIE ALEXANDRE ALELUIAGOVERNO MUNICIPAL
PETERSON GONZAGA DIASHABITAÇÃO
MARA SANCHES FIGUEIREDOOBRAS E DESENVOLVIMENTO URBANO
VINICIUS CAMBA DE ALMEIDAPLANEJAMENTO E MEIO AMBIENTE
MARCELO GOMES DA SILVARELAÇÕES INSTITUCIONAIS
RENATO LANCELOTTIRELAÇÕES DO TRABALHO
ELISEU BRAGA CHAGASSAÚDE
MARCELO GONÇALVES JESUSSERVIÇOS E URBANIZAÇÃO
LUIZ GUSTAVO COQUEMALATRÂNSITO E SEGURANÇA MUNICIPAL
MILTON SALDIBA PASSARELLI DE CAMPOS JÚNIORTURISMO
RODRIGO ANDRADE ZANELLA RAMOS

PROCURADORIA

PROCURADOR GERAL DO MUNICÍPIO
Jorge Eduardo dos Santos

CÂMARA MUNICIPAL

Fernando da Silva Xavier de Miranda
Presidente
Edinaldo dos Santos Barros
Vice-Presidente
Lucas Gabriel Setubal Abbasi
1º Secretário
Arlindo dos Santos Martins
2º SecretárioCarlos Henrique Silvestre Garzon
Fabio dos Santos Pereira
Hugo Di Lallo
Rutinaldo da Silva Bastos
Silvio Cesar de Oliveira

ITANHAÉM PREV

Previdência dos Servidores
Públicos do Município de Itanhaém

VANUSA BENTO DE CARVALHO

MÍDIAS SOCIAIS

[www.facebook.com/
prefeituramunicipaldeitanhaem](http://www.facebook.com/prefeituramunicipaldeitanhaem)[www.twitter.com/
pref_itanhaem](http://www.twitter.com/pref_itanhaem)[www.flickr.com/
governomunicipaldeitanhaem](http://www.flickr.com/governomunicipaldeitanhaem)[www.instagram.com/
prefeituradeitanhaem](http://www.instagram.com/prefeituradeitanhaem)[www.youtube.com/
governomunicipal](http://www.youtube.com/governomunicipal)UNIDADE FISCAL DO MUNICÍPIO (UFM)
2024 • R\$ 4,50 - 2025 • R\$ 4,70PREFEITURA LANÇA PESQUISA
DE SATISFAÇÃO SOBRE
TRANSPORTE PÚBLICO**SERVIÇO** • Totalmente on-line, o usuário poderá acessar o link nos canais oficiais da Prefeitura a partir desta segunda-feira (18)

**PESQUISA DE SATISFAÇÃO
DO TRANSPORTE PÚBLICO
DE ITANHAÉM**

Sua voz é o nosso caminho para um serviço melhor!

Queremos saber a sua opinião para tornar o transporte público mais eficiente, seguro e confortável.

Aponte a câmera do seu celular para o QR CODE ao lado e acesse o link da pesquisa. As suas informações são confidenciais e protegidas pela Lei Geral de Proteção de Dados (LGPD).

Acesse o link pelo site da Prefeitura:
www.itanhaem.sp.gov.br

PREFEITURA DE ITANHAÉM

Na próxima segunda-feira (18), a Prefeitura de Itanhaém dará início a uma pesquisa de satisfação para os usuários do transporte público do município. Totalmente on-line, a iniciativa busca ouvir a população para aprimorar o serviço e garantir que ele esteja em sintonia com as necessidades e expectativas dos cidadãos.

A pesquisa estará disponível por meio dos canais oficiais da Prefeitura, e a participação de do usuário é essencial para que o município, em parceria com a empresa concessionária, desenvolva um sistema de transporte mais eficiente e acessível. “Escutar a população é fundamental para melhorar continuamente o serviço e prestar um atendimento de qualidade”, afirma o secretário de Trânsito e Segurança, Milton Campos.

Entre os temas monitorados pela pesquisa, destacam-se a qualidade do atendimento dos motoristas e a frequência dos problemas enfrentados pelos usuários, como superlotação e atrasos. As respostas fornecidas serão sigilosas e permitirão identificar áreas de melhoria e orientar futuras ações de gestão do transporte.

MELHORIAS - Desde 1º de junho, Itanhaém conta com uma nova empresa de transporte público, a Sancetur. A concessionária já iniciou a renovação da frota, conforme previsto em edital, além de implementar melhorias como sistema de ar-condicionado nos veículos. O transporte público da cidade também conta com o sistema Bilhete Único, que permite ao usuário se deslocar do seu ponto de partida para qualquer destino (bairro) desejado fora do seu itinerário inicial, sem o pagamento de outra passagem.



LEIS

LEI Nº 4.764, DE 18 DE NOVEMBRO DE 2024

“Altera e acrescenta dispositivos à Lei nº 3.660, de 16 de setembro de 2010, que reorganiza o Conselho Municipal de Saúde.” FERNANDO DA SILVA XAVIER DE MIRANDA, Presidente da Câmara Municipal de Itanhaém, no exercício do cargo de Prefeito do Município de Itanhaém, FAÇO SABER que a Câmara Municipal de Itanhaém decretou e eu promulgo a seguinte Lei:

Art. 1º O inciso XIII do art. 3º da Lei nº 3.660, de 16 de setembro de 2010, passa a vigorar com a seguinte redação:

“Art. 3º
XIII - avaliar, a cada quadrimestre, o relatório consolidado do resultado de execução orçamentária e financeira no âmbito da saúde referente ao período anterior e o relatório do gestor da saúde sobre a repercussão da execução dos dispositivos legais vigentes nas condições de saúde e na qualidade dos serviços de saúde da população e encaminhar ao Chefe do Poder Executivo as indicações para que sejam adotadas as medidas corretivas necessárias;
.....” (NR)

Art. 2º O art. 3º da Lei nº 3.660, de 16 de setembro de 2010, passa a vigorar acrescido do inciso XIII-A, com a seguinte redação:

“Art. 3º
XIII-A - anualmente deliberar sobre a aprovação ou não do Relatório de Gestão;
.....” (NR)

Art. 3º Esta Lei entra em vigor na data de sua publicação.
Prefeitura Municipal de Itanhaém, em 18 de novembro de 2024.

FERNANDO DA SILVA XAVIER DE MIRANDA

Prefeito em Exercício

Registrada em livro próprio. Proc. nº 8.757/2023.

Projeto de Lei de autoria do Executivo.

LEI Nº 4.765, DE 19 DE NOVEMBRO DE 2024

“Autoriza a abertura de crédito adicional especial no valor de R\$ 256.269,92 (duzentos e cinquenta e seis mil, duzentos e sessenta e nove reais e noventa e dois centavos), para o fim que especifica, e dá outras providências.”

FERNANDO DA SILVA XAVIER DE MIRANDA, Presidente da Câmara Municipal de Itanhaém, no exercício do cargo de Prefeito do Município de Itanhaém, FAÇO SABER que a Câmara Municipal de Itanhaém decretou e eu promulgo a seguinte Lei:

Art. 1º Fica o Poder Executivo autorizado, nos termos do artigo 42 da Lei Federal nº 4.320, de 17 de março de 1964, a abrir um crédito adicional especial no valor de R\$ 256.269,92 (duzentos e cinquenta e seis mil, duzentos e sessenta e nove reais e noventa e dois centavos), destinado ao atendimento de despesas de capital, observando-se as classificações institucional, econômica e funcional-programática a seguir especificadas:

02		PREFEITURA MUNICIPAL DE ITANHAÉM			
02.14		SECRETARIA DE OBRAS E DESENVOLVIMENTO URBANO			
15.451.0013.2073	Manutenção Departamento de Obras				
571	4.4.90.52 Equipamentos e Material Permanente	R\$			78.761,61
572	4.4.90.52 Equipamentos e Material Permanente	R\$			177.508,31
	TOTAL.....	R\$			256.269,92

Art. 2º O crédito adicional especial autorizado pelo artigo 1º será coberto, na forma do disposto no artigo 43, § 1º, inciso III, da Lei Federal nº 4.320, de 17 de março de 1964, com recursos provenientes da anulação parcial, em igual valor, da seguinte dotação do orçamento municipal vigente:

02		PREFEITURA MUNICIPAL DE ITANHAÉM			
02.03		SECRETARIA DE ADMINISTRAÇÃO			
99.999.9999.9999	Reserva de Contingência				
51	9.9.99.99 Reserva de Contingência	R\$			256.269,92

Art. 3º Fica o Poder Executivo autorizado a proceder à adequação do Plano Plurianual do Município para o quadriênio 2022/2025, aprovado pela Lei nº 4.525, de 23 de novembro de 2021 e da Lei nº 4.679, de 12 de julho de 2023, que dispõe sobre as Diretrizes Orçamentárias para o exercício de 2024, incorporando as alterações previstas nesta lei.

Art. 4º Esta Lei entra em vigor na data de sua publicação.
Prefeitura Municipal de Itanhaém, em 19 de novembro de 2024.

FERNANDO DA SILVA XAVIER DE MIRANDA

Prefeito em exercício
Registrada em livro próprio. Proc. nº 18.200/2024.
Projeto de Lei de autoria do Executivo.

DECRETOS

DECRETO Nº 4.639, DE 18 DE NOVEMBRO DE 2024

“Altera o Decreto nº 4.426, de 29 de dezembro de 2022, que nomeia os membros do Conselho Municipal de Acompanhamento e Controle Social do Fundo de Manutenção e Desenvolvimento da Educação Básica e de Valorização dos Profissionais da Educação – FUNDEB para o quadriênio 2023/2026.”

FERNANDO DA SILVA XAVIER DE MIRANDA, Presidente da Câmara Municipal de Itanhaém, no exercício do cargo de Prefeito do Município de Itanhaém, no uso das atribuições que lhe são conferidas por lei,
DECRETA:

Art. 1º O inciso I do artigo 1º do Decreto nº 4.426, de 29 de dezembro de 2022, passa a vigorar com a seguinte redação:

“Art. 1º
I - representantes do Poder Executivo Municipal:

titular: Marcelo Alvarenga

suplente: Luciano Dias Santos

titular: Eleni de Fátima Nascimento Paulillo

suplente: Marcial Gomes de Barros;

.....” (NR)

Art. 2º Este Decreto entra em vigor na data de sua publicação.
Prefeitura Municipal de Itanhaém, em 18 de novembro de 2024.

FERNANDO DA SILVA XAVIER DE MIRANDA

Prefeito em exercício

Registrado em livro próprio.

SECRETARIA DA FAZENDA

ASSUNTO: REVISÃO DE IPTU

PROCESSO: 5261/2023

Requerente: Leocadio Francisco Coelho

Notificação: comparecer em 10 dias para ciência do parecer conclusivo

Gilberto Andrigetto Junior

Secretário de Fazenda

ASSUNTO: EXCLUSÃO DO CADASTRO IMOBILIÁRIO

PROCESSO: 818/2023

Requerente: Carmelita da Silva Catão

Notificação: processo 818/2023 (comparecer em 10 dias para ciência do parecer conclusivo)

Gilberto Andrigetto Junior

Secretário de Fazenda

ASSUNTO: DIVIDA ATIVA

PROCESSO: 13968/2024

Requerente: Melry dos Santos Gomes

Notificação: processo extinto (cancelamento da inscrição 784402, a partir de baixa junto a Receita Federal)

Célia C. Freitas Santiago

Diretora de Departamento

PROCESSO ADMINISTRATIVO Nº 3618-24 ITA-PRO

Assunto: Providências de Obras

Interessado: Cristiana de Melo Pereira Araújo

Notificação: Lançamento de ISSQN Construção

Elisete Máximo

Fiscal de Tributos

PROCESSO ADMINISTRATIVO 3196-23 ITA-ALVS

Assunto: Aprovação de Plantas

Notificação: Para criar cadastro eventual e recolher o ISSQN

Prazo: 15 dias

Augusto Luna

Fiscal de Tributos

SECRETARIA DA
ADMINISTRAÇÃO

PORTARIA 457/2024

TIAGO RODRIGUES CERVANTES, Itanhaém, usando das atribuições que a lei lhe confere, RESOLVE: Prefeito Municipal de REVOGAR a Portaria 265 de 14 de junho de 2024, que designou a servidora MARIA CECILIA CARDOSO TECEDOR, RC 4909, para exercer o cargo em comissão de Secretária Municipal da Secretaria de Educação, Cultura e Esportes, RESOLVE AINDA designá-la, para exercer, o cargo em comissão de Assessor de Orientação Educacional, bem como suas atribuições, constante da Lei Complementar no 193 de 07 de junho de 2018. Registre-se, dê-se ciência e cumpra-se.

Prefeitura Municipal de Itanhaém, em 11 de novembro de 2024.

TIAGO RODRIGUES CERVANTES
Prefeito Municipal

Registrado em livro próprio.
Secretaria de Administração, 11 de novembro do ano de 2024.
FRANK WILLIAN MIRANDA LIMA
Secretário Municipal
Secretaria de Administração

PORTARIA 458/2024

TIAGO RODRIGUES CERVANTES, Itanhaém, usando das atribuições que a lei lhe confere, RESOLVE: Prefeito Municipal de REVOGAR a Portaria n.º 235 de 04 de janeiro de 2021, que designou o servidor JOSE BONIFACIO DE FREITAS NETO, RC 7923, para exercer a função de confiança de Chefe de Seção de Normas Pedagógicas.

RESOLVE AINDA designá-lo, para exercer, o cargo em comissão de Secretário Municipal da Secretaria de Educação, Cultura e Esportes, bem como suas atribuições, constante da Lei Complementar no. 196, de 10 de julho de 2018.

Registre-se, dê-se ciência e cumpra-se.

Prefeitura Municipal de Itanhaém, em 11 de novembro de 2024.

TIAGO RODRIGUES CERVANTES
Prefeito Municipal

Registrado em livro próprio.
Secretaria de Administração, 11 de novembro do ano de 2024.
FRANK WILLIAN MIRANDA LIMA
Secretário Municipal
Secretaria de Administração

EDITAL DE CONVOCAÇÃO Nº. 18/2024

A PREFEITURA MUNICIPAL ESTÂNCIA BALNEÁRIA DE ITANHAÉM, Estado de São Paulo, CONVOCA o candidato relacionado abaixo para comparecer no dia 04/12/2024 para Ciência da Convocação no Departamento de Recursos Humanos (Prefeitura Municipal de Itanhaém), localizado na Avenida Washington Luiz, 75 - Centro, no horário das 09:00 às 12:00 e 13:00 às 16:00.

A entrega da documentação e resultados dos exames médicos devem ocorrer no prazo máximo de até 30 (trinta) dias contados da Ciência da Convocação, isto é, até dia 02/01/2025.

A perda do direito a nomeação ocorrerá caso o candidato não atenda a CONVOCAÇÃO no prazo e as exigências discriminadas no capítulo 13. DA CONVOCAÇÃO, conforme Edital nº 004/2019.

CARGO: CIRURGIÃO DENTISTA

NOME	DOCUMENTO	CLASSIFICAÇÃO ESPECIAL
WILLIAM OLIVEIRA DA SILVA MENDONCA	****4159	01

Itanhaém, 19 de novembro do ano de 2024.
FRANK WILLIAN MIRANDA LIMA
Secretário de Administração

EDITAL DE CONVOCAÇÃO Nº. 42/2024

A PREFEITURA MUNICIPAL ESTÂNCIA BALNEÁRIA DE ITANHAÉM, Estado de São Paulo, CONVOCA os candidatos relacionados abaixo para comparecerem no dia 04/12/2024 para Ciência da Convocação no Departamento de Recursos Humanos (Prefeitura Municipal de Itanhaém), localizado na Avenida Washington Luiz, 75 - Centro, no horário das 09:00 às 12:00 e 13:00 às 16:00.

A partir da convocação citada acima, o candidato deverá entregar os documentos discriminados no item 13.5 do Edital nº 05/2019, dentro do prazo improrrogável de 02 (dois) dias úteis, isto é nos dias 05/12/2024 e 06/12/2024.

Para a realização do exame médico, o candidato deverá apresentar/entregar o resultado dos exames relacionados no Anexo V do Edital nº 05/2019, dentro do prazo de 30 (trinta) dias corridos a contar da data de ciência da convocação, isto é, até dia 02/01/2025.

A perda do direito a nomeação ocorrerá caso o candidato não atenda a data da CIÊNCIA DA CONVOCAÇÃO e as exigências discriminadas no capítulo 13. DA CONVOCAÇÃO, conforme Edital nº 005/2019.

CARGO: PROFESSOR DE EDUCAÇÃO BÁSICA I

NOME	DOCUMENTO	CLASSIFICAÇÃO
MARIANA LUIZA ALVES CAVALCANTI ARRUDA	****3005	63
ANDRESSA CARLA ARAUJO STRAZZI	****7610	64
DANIELA DE LOURDES DANTAS	****8075	65

Itanhaém, 19 de novembro do ano de 2024.
FRANK WILLIAN MIRANDA LIMA
Secretário de Administração

EDITAL DE CONVOCAÇÃO Nº. 43/2024

A PREFEITURA MUNICIPAL ESTÂNCIA BALNEÁRIA DE ITANHAÉM, Estado de São Paulo, CONVOCA o candidato relacionado abaixo para comparecer no dia 04/12/2024 para Ciência da Convocação no Departamento de Recursos Humanos (Prefeitura Municipal de Itanhaém), localizado na Avenida Washington Luiz, 75 - Centro, no horário das 09:00 às 12:00 e 13:00 às 16:00.

A partir da convocação citada acima, o candidato deverá entregar os documentos discriminados no item 13.5 do Edital nº 05/2019, dentro do prazo improrrogável de 02 (dois) dias úteis, isto é nos dias 05/12/2024 e 06/12/2024.

Para a realização do exame médico, o candidato deverá apresentar/entregar o resultado dos exames relacionados no Anexo V do Edital nº 05/2019, dentro do prazo de 30 (trinta) dias corridos a contar da data de ciência da convocação, isto é, até dia 02/01/2025.

A perda do direito a nomeação ocorrerá caso o candidato não atenda a data da CIÊNCIA DA CONVOCAÇÃO e as exigências discriminadas no capítulo 13. DA CONVOCAÇÃO, conforme Edital nº 005/2019.

CARGO: EDUCADOR DE CRECHE

NOME	DOCUMENTO	CLASSIFICAÇÃO
GABRIELY MARTINS OLIVEIRA	****3233	208

Itanhaém, 19 de novembro do ano de 2024.
FRANK WILLIAN MIRANDA LIMA
Secretário de Administração

EDITAL DE CONVOCAÇÃO Nº. 44/2024

A PREFEITURA MUNICIPAL ESTÂNCIA BALNEÁRIA DE ITANHAÉM, Estado de São Paulo, CONVOCA os candidatos relacionados abaixo para comparecerem no dia 04/12/2024 para Ciência da Convocação no Departamento de Recursos Humanos (Prefeitura Municipal de Itanhaém), localizado na Avenida Washington Luiz, 75 - Centro, no horário das 09:00 às 12:00 e 13:00 às 16:00.

A partir da convocação citada acima, o candidato deverá entregar os documentos discriminados no item 13.5 do Edital nº 05/2019, dentro do prazo improrrogável de 02 (dois) dias úteis, isto é nos dias 05/12/2024 e 06/12/2024.

Para a realização do exame médico, o candidato deverá apresentar/entregar o resultado dos exames relacionados no Anexo V do Edital nº 05/2019, dentro do prazo de 30 (trinta) dias corridos a contar da data de ciência da convocação, isto é, até dia 02/01/2025.

A perda do direito a nomeação ocorrerá caso o candidato não atenda a data da CIÊNCIA DA CONVOCAÇÃO e as exigências discriminadas no capítulo 13. DA



CONVOCAÇÃO, conforme Edital nº 005/2019.

CARGO: PROFESSOR DE EDUCAÇÃO BÁSICA II

NOME	DOCUMENTO	CLASSIFICAÇÃO
VIVIANE DE SOUZA MENDES	****8876	114
CRISTIANE LOPES DA SILVA	****4101	115

Itanhaém, 19 de novembro do ano de 2024.
FRANK WILLIAN MIRANDA LIMA
Secretário de Administração

EXTRATO DO TERMO ADITIVO

PROCESSO Nº 12903/1/2023

LOCATÁRIA: Prefeitura Municipal de Itanhaém
LOCADOR: Irmandade da Santa Casa de Misericórdia de Itanhaém representada por Ildete Batista Lins de Souza.

Objeto: Prorrogação do contrato de locação do imóvel situado a Rua Ana Maria Martins Rivera nº 10, Bairro Jardim Corumbá, onde encontra-se instalada a Unidade de Saúde do Belas Artes, Secretaria de Saúde, pelo período de 12 (doze) meses, a partir 22/10/2023.

VALOR : R\$ 11.486,72 (onze mil quatrocentos e oitenta e seis reais e setenta e dois centavos) mensais.

DOTAÇÃO ORÇAMENTÁRIA : 02.11.04.10.302.0007.2043.3390.39

DATA DE ASSINATURA: 22/10/2024

SECRETARIA DE
SERVIÇOS E URBANIZAÇÃO

PROCESSO ADMINISTRATIVO Nº 2.461/2024

Auto de Infração e Imposição de Penalidade nº 1122 de 8 de Fevereiro de 2024.

Interessado: Adenildes Alves Nunes Garcia

Localização: Rua São Pedro e São Paulo, 352 - Jardim América

Infração: Descarte irregular de Construção Civil no passeio público.

Enquadramento legal: Lei 4.111/2016 artigo 2º item e VI.

Penalidade: Multa Simples no valor de R\$ 1.305,00

Notificação: Apresentar defesa contra auto de infração e imposição de penalidade em 2ª instância (CONDEMA) no prazo de 15 dias a contar da data de publicação do ato no Boletim Oficial do Município

Luiz Gustavo Coquemala

Secretário de Serviços e Urbanização

SECRETARIA DE
EDUCAÇÃO, CULTURA E ESPORTES

EDITAL DE CONVOCAÇÃO Nº. 01/2024

A SECRETARIA DE EDUCAÇÃO, CULTURA E ESPORTES, CONVOCA os habilitados no Banco de Pareceristas relacionados abaixo para contratação, conforme Edital nº 002/2023 para avaliação de propostas do Edital nº 003/2023 de aplicação da Lei Complementar nº 195, de 8 de julho de 2022, Lei Paulo Gustavo.

A partir da convocação citada acima, o candidato deverá entregar os documentos discriminados no item 7 do Edital nº 003/2023, dentro do prazo improrrogável de 02 (dois) dias úteis, isto é nos dias 21/11/2024 e 22/11/2024.

A perda do direito a nomeação ocorrerá caso o candidato não atenda a data da CIÊNCIA DA CONVOCAÇÃO e as exigências discriminadas no capítulo 7. DA CONVOCAÇÃO, conforme Edital nº 003/2023.

PARECERISTAS HABILITADOS

NOME	DOCUMENTO
Maria de Fátima Mendes Gonçalves	****2787
Erica Cristina Santos da Silva	**** 1743
Marcelo Oliveira Lima	****7540

Itanhaém, 19 de novembro do ano de 2024.
JOSÉ BONIFÁCIO DE FREITAS NETO
Secretário de Educação, Cultura e Esportes

TELEFONES ÚTEIS



▶ SERVIÇOS:

PREFEITURA	3421-1600
CENTRAL DE AGENDAMENTO	3427-8142
CÂMARA MUNICIPAL	3421-4450
CMTECE <small>CENTRO MUNICIPAL TECNOLÓGICO DE EDUCAÇÃO, CULTURA E ESPORTES</small>	3421-1700
PAT <small>POSTO DE ATENDIMENTO AO TRABALHADOR</small>	3426-9669
MINISTÉRIO DO TRABALHO	3422-6098
VARA DO TRABALHO	3426-5769
INSS <small>ARRECAÇÃO DE BENEFÍCIOS</small>	3422-6063
PROCON	3421-1800
RECEITA FEDERAL – COLETORIA	3426-4107
SABESP <small>ESCRITÓRIO REGIONAL – CENTRAL</small>	3426-4044
IBGE <small>INSTITUTO BRASILEIRO DE GEOGRAFIA E ESTATÍSTICA</small>	3422-2595
INCRA	3426-1046
FÓRUM	2104-4156



Prefeitura Municipal de Itanhaém
Estância Balneária
Estado de São Paulo

SECRETARIA DE EDUCAÇÃO, CULTURA E ESPORTES

PORTARIA SECE Nº 16, DE 19 DE NOVEMBRO DE 2024

“Dispõe sobre a nomeação de servidor da
Secretaria de Educação, Cultura e Esportes
Visando emitir parecer sobre projetos inscritos no
Edital nº 003/2024 de Premiação para Pontos de Cultura,
referente a aplicação da Lei Federal nº14.399, de 08 de julho de 2022,
Política Nacional Aldir Blanc.

José Bonifácio de Freitas Neto, Secretário Municipal de Educação, Cultura e Esportes,
usando das atribuições que lhe são conferidas por lei, especialmente os artigos 7º e 8º da Lei nº
4.133, de 12 de dezembro de 2016,

RESOLVE:

I – INSTITUIR Comissão visando à análise das inscrições do Edital 003/2024 de
Premiação para Pontos de Cultura.

II – NOMEAR a seguinte servidora

I. Viviane Silva de Paula – RC 15.326

III- Os serviços prestados pela servidora desta Comissão não serão remunerados, sendo
considerado serviço público relevante e realizado sem prejuízo de suas funções ou cargos.

Itanhaém, 18 de novembro de 2024

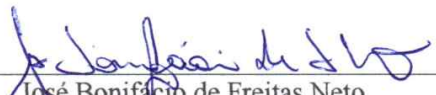

José Bonifácio de Freitas Neto
Secretaria de Educação, Cultura e Esportes



LISTA DE INSCRITOS - EDITAL PNAB 001/2023 - FOMENTO A AÇÕES CULTURAIS - PESSOA FÍSICA



Inscrição	Módulo	Nome completo	Nome do Projeto
01/2024-PF-001	MÓDULO 1 - R\$ 8.000,00 (oito mil reais)	Simone Mola	Yoga Itinerante
01/2024-PF-002	MÓDULO 2 - R\$ 10.000,00 (dez mil reais)	Israel Henrique Santos	Batuqueiros 2: Oficinas de ritmos brasileiros
01/2024-PF-003	MÓDULO 2 - R\$ 10.000,00 (dez mil reais)	Israel Henrique Santos	Batuqueiros 2: Oficinas de ritmos brasileiros
01/2024-PF-004	MÓDULO 2 - R\$ 10.000,00 (dez mil reais)	Dione Lira de Albuquerque	Não deixe o samba morrer 2: Canto do Morro
01/2024-PF-005	MÓDULO 3 - R\$ 20.000,00 (vinte mil reais)	Oyayemi Shywa Cezar Trindade	Bloco da Diversidade com + Orgulho
01/2024-PF-006	MÓDULO 1 - R\$ 8.000,00 (oito mil reais)	Rafael Antunes Souza	Festival Autoral
01/2024-PF-007	MÓDULO 3 - R\$ 20.000,00 (vinte mil reais)	Edson Mauricio da Silva	Projeto Samba na Ladeira
01/2024-PF-008	MÓDULO 3 - R\$ 20.000,00 (vinte mil reais)	Oyayemi Shywa Cezar Trindade	Evento Outubro de Rosas Pra Elas
01/2024-PF-009	MÓDULO 2 - R\$ 10.000,00 (dez mil reais)	Maria Alice Quaresma Garcia	Policarátères: Histórias de Seres Nem Tanto Humanos
01/2024-PF-010	MÓDULO 3 - R\$ 20.000,00 (vinte mil reais)	Oyayemi Shywa Cezar Trindade	Homenagem aos Artistas Culturais de Itanhaém
01/2024-PF-011	MÓDULO 1 - R\$ 8.000,00 (oito mil reais)	Valter Bonfim Ribeiro	Ao Som do Tambor do Agogo Carnava 2025
01/2024-PF-012	MÓDULO 2 - R\$ 10.000,00 (dez mil reais)	Luiz Fernando Molinari de Andrade	Itanhaém " A pedra que canta " parte 1
01/2024-PF-013	MÓDULO 2 - R\$ 10.000,00 (dez mil reais)	Rodrigo de Carvalho	O Bloco É Nesse Que Eu Vou!: A Alegria do Bopiranga.
01/2024-PF-014	MÓDULO 1 - R\$ 8.000,00 (oito mil reais)	Esmeralda Lemes	Volta ao Mundo em 80 Minutos
01/2024-PF-015	MÓDULO 3 - R\$ 20.000,00 (vinte mil reais)	Alex de Moura Castro	Confraternização ABC
01/2024-PF-016	MÓDULO 1 - R\$ 8.000,00 (oito mil reais)	Fabiana Araujo Moura	"Cultura e Carreira: Capacitação Profissional e Inclusão Social Através das Artes"
01/2024-PF-017	MÓDULO 2 - R\$ 10.000,00 (dez mil reais)	Alex de Moura Castro	ABC Battle
01/2024-PF-018	MÓDULO 1 - R\$ 8.000,00 (oito mil reais)	José Joaquim de Souza Júnior	Enjoy us !
01/2024-PF-019	MÓDULO 3 - R\$ 20.000,00 (vinte mil reais)	Neri Roseno Michail	Hip Hop da Melhor Idade
01/2024-PF-020	MÓDULO 2 - R\$ 10.000,00 (dez mil reais)	Vania Oliveira Bejar	Encontro Samba Rock Itanhaém 4ª Edição
01/2024-PF-021	MÓDULO 2 - R\$ 10.000,00 (dez mil reais)	Simone Mola	Video-Clips SimoneMusic
01/2024-PF-022	MÓDULO 3 - R\$ 20.000,00 (vinte mil reais)	Jonatas Ferreira Santos Reis	Podcast Papo Roots
01/2024-PF-023	MÓDULO 2 - R\$ 10.000,00 (dez mil reais)	Neri Roseno Michail	Breaking da Melhor Idade
01/2024-PF-024	MÓDULO 2 - R\$ 10.000,00 (dez mil reais)	Marcos Vinicius Lourenço	Brasil em Reggae
01/2024-PF-025	MÓDULO 1 - R\$ 8.000,00 (oito mil reais)	Paulo Antonio Leme Pellegrini	Sopra Mais: Oficina para Metais
01/2024-PF-026	MÓDULO 3 - R\$ 20.000,00 (vinte mil reais)	Regina Helena Vieira Santos	Vivenciar o Convento Conceição
01/2024-PF-027	MÓDULO 2 - R\$ 10.000,00 (dez mil reais)	Jorge Henrique de Oliveira Lima	A história da Capitania de Itanhaém
01/2024-PF-028	MÓDULO 1 - R\$ 8.000,00 (oito mil reais)	Mirian Rodrigues Barbosa da Silva	O'y gwatsu ("Casa de Reza" ou "Casa Grande")
01/2024-PF-029	MÓDULO 1 - R\$ 8.000,00 (oito mil reais)	Italo Alves da Silva	Artesanato e cestarias com Taboa de Itanhaém
01/2024-PF-030	MÓDULO 1 - R\$ 8.000,00 (oito mil reais)	Ana Paula Alves da Costa	Música e Poesia
01/2024-PF-031	MÓDULO 3 - R\$ 20.000,00 (vinte mil reais)	Lendro Evan Menossi	Deusa do Mar
01/2024-PF-032	MÓDULO 3 - R\$ 20.000,00 (vinte mil reais)	Fernando Ferreira Curcio	Circuito Itanhaense de Breaking
01/2024-PF-033	MÓDULO 1 - R\$ 8.000,00 (oito mil reais)	Ricardo da Silva	Vivência Indígena na Aldeia Rio Branco
01/2024-PF-034	MÓDULO 2 - R\$ 10.000,00 (dez mil reais)	Fernando Ferreira Curcio	Braeaking Ita Festival
01/2024-PF-035	MÓDULO 3 - R\$ 20.000,00 (vinte mil reais)	Caíque Santana de Souza	Kaike Santana
01/2024-PF-036	MÓDULO 2 - R\$ 10.000,00 (dez mil reais)	Daniella Fernandes de Oliveira	Projeto Samba do Caldo
01/2024-PF-037	MÓDULO 2 - R\$ 10.000,00 (dez mil reais)	Cristiano Pedro Antonio	Forró de Luá - canta as Rainha do xaxado
01/2024-PF-038	MÓDULO 1 - R\$ 8.000,00 (oito mil reais)	Milton Felix dos Santos Junior	Gravação de E.P. do Power Trio Retrovisionários



01/2024-PF-039	MÓDULO 1 - R\$ 8.000,00 (oito mil reais)	Adriel Simão Mendes Oliveira Duarte Lopes	Orquestra Brincante
01/2024-PF-040	MÓDULO 3 - R\$ 20.000,00 (vinte mil reais)	Valdiner Pinheiro de Santana	Lambah
01/2024-PF-041	MÓDULO 2 - R\$ 10.000,00 (dez mil reais)	Rodrigo de Carvalho	O Bloco É Nesse Que Eu Vou! A Alegria do Bopiranga.
01/2024-PF-042	MÓDULO 3 - R\$ 20.000,00 (vinte mil reais)	Israel Henrique Santos	Projeto de Deus: Gravação de álbum
01/2024-PF-043	MÓDULO 1 - R\$ 8.000,00 (oito mil reais)	Leonardo Nogueira Silva	Vivenciando a Música
01/2024-PF-044	MÓDULO 3 - R\$ 20.000,00 (vinte mil reais)	Miqueias Geriel da Silva	Expressa Guarani! Fomento Audiovisual Nhanderekoa!
01/2024-PF-045	MÓDULO 1 - R\$ 8.000,00 (oito mil reais)	Ribeiro da Silva	Vivência - Artesanatos Tradicionais Guarani
01/2024-PF-046	MÓDULO 2 - R\$ 10.000,00 (dez mil reais)	Yuri Vinicius de Moraes Lima	Mulheres em movimento
01/2024-PF-047	MÓDULO 2 - R\$ 10.000,00 (dez mil reais)	Patricia Aparecida do Nascimento Paulo	Educando Crianças e Jovens através da Cultura Indígena
01/2024-PF-048	MÓDULO 2 - R\$ 10.000,00 (dez mil reais)	Miqueias Geriel da Silva	Expressa Guarani! Fomento Audiovisual Nhanderekoa!
01/2024-PF-049	MÓDULO 3 - R\$ 20.000,00 (vinte mil reais)	Israel Henrique Santos	Projeto de Deus: Gravação de álbum
01/2024-PF-050	MÓDULO 2 - R\$ 10.000,00 (dez mil reais)	Cintia Nogueira de Carvalho Gama	Da Ghama Show de Lançamento Álbum Sinal de Paz
01/2024-PF-051	MÓDULO 3 - R\$ 20.000,00 (vinte mil reais)	Paulo Roberto da Rocha Gama	Embaixada Reggae - Da Ghama Convida
01/2024-PF-052	MÓDULO 3 - R\$ 20.000,00 (vinte mil reais)	Talita Bonifácio Martins	Festival Competitivo de Danças Populares Brasileiras-"Raízes"
01/2024-PF-053	MÓDULO 3 - R\$ 20.000,00 (vinte mil reais)	Rogério Paulo da Silva Júnior	O legado
01/2024-PF-054	MÓDULO 1 - R\$ 8.000,00 (oito mil reais)	Anderson Correia de Oliveira	Resistência
01/2024-PF-055	MÓDULO 3 - R\$ 20.000,00 (vinte mil reais)	Cintia Nogueira de Carvalho Gama	DA Ghama com MPP - Música Poesia e Palestra nas Escolas
01/2024-PF-056	MÓDULO 1 - R\$ 8.000,00 (oito mil reais)	Renata Rosa da Silva	Kunhã Gwyrá Mirim – Escola de Artesanatos e Desenvolvimento Cultural Tupi Guarani
01/2024-PF-057	MÓDULO 3 - R\$ 20.000,00 (vinte mil reais)	Luis Felipe Barbosa Ribeiro de Oliveira	Itanhaém Vista do Céu – Cultura e Turismo na Era Digital
01/2024-PF-058	MÓDULO 1 - R\$ 8.000,00 (oito mil reais)	Rita Juarez y Sales	Corre, Quitéria!
01/2024-PF-059	MÓDULO 3 - R\$ 20.000,00 (vinte mil reais)	Augusto dos Santos Monteiro de Andrade	História de Pescador - Baseado no Conto Popular Brasileiro "O Macaco e a Onça"
01/2024-PF-060	MÓDULO 1 - R\$ 8.000,00 (oito mil reais)	Henrique Nogueira Silva	Vozes Unidas
01/2024-PF-061	MÓDULO 2 - R\$ 10.000,00 (dez mil reais)	Rita Juarez y Sales	Segredos do Mar
01/2024-PF-062	MÓDULO 1 - R\$ 8.000,00 (oito mil reais)	Marcos Rogério da Silva	Embaixadores da Memória: Juventude Transformando Histórias em Patrimônio Vivo
01/2024-PF-063	MÓDULO 2 - R\$ 10.000,00 (dez mil reais)	Alexandre Nunes de Melo Bezerra	Festival Hip Hop Ita
01/2024-PF-064	MÓDULO 1 - R\$ 8.000,00 (oito mil reais)	Bruna Silva Moura Santos	Gente, Bicho, Planta
01/2024-PF-065	MÓDULO 3 - R\$ 20.000,00 (vinte mil reais)	Rafaela Martins Costa	Lume
01/2024-PF-066	MÓDULO 2 - R\$ 10.000,00 (dez mil reais)	Ricardo Henrique da Silva	Arte Terapia Através do Entalhe em Madeira
01/2024-PF-067	MÓDULO 3 - R\$ 20.000,00 (vinte mil reais)	Adriano dos Santos Teixeira	Escola de Esportes Radicais - Itanhaém em Movimento
01/2024-PF-068	MÓDULO 3 - R\$ 20.000,00 (vinte mil reais)	Andre Luiz Bergmann Buzato	Esporte Como Transformação Social.
01/2024-PF-069	MÓDULO 3 - R\$ 20.000,00 (vinte mil reais)	Victor Stefano Ruiz Di Pietro	Festival Utopus X Anos
01/2024-PF-070	MÓDULO 3 - R\$ 20.000,00 (vinte mil reais)	Sandra Saraiva Milan	Curso de Lira e Corda lisa e Indiana
01/2024-PF-071	MÓDULO 1 - R\$ 8.000,00 (oito mil reais)	Victor Stefano Ruiz Di Pietro	Sara Arte na Praça - O Retorno
01/2024-PF-072	MÓDULO 1 - R\$ 8.000,00 (oito mil reais)	Lucas Soares Gouvêa de Lima	Casa Vazia
01/2024-PF-073	MÓDULO 3 - R\$ 20.000,00 (vinte mil reais)	Felipe dos Santos Paulusi	Aventuras Caninas ao Vivo
01/2024-PF-074	MÓDULO 2 - R\$ 10.000,00 (dez mil reais)	Ana Levina Fernandes	Em Busca de Um Ninho Feliz
01/2024-PF-075	MÓDULO 2 - R\$ 10.000,00 (dez mil reais)	Silvio Luis Guimarães de Mello	O Maravilhamento do Teatro
01/2024-PF-076	MÓDULO 2 - R\$ 10.000,00 (dez mil reais)	Lucas Souza da Silva	HQ "O Corre"
01/2024-PF-077	MÓDULO 1 - R\$ 8.000,00 (oito mil reais)	Marcelo Martins de Barros	Um Toque Além da Música!
01/2024-PF-078	MÓDULO 3 - R\$ 20.000,00 (vinte mil reais)	Marcelo Milan	Oficina de Acrobacias de Palco, Clakes de Circo.
01/2024-PF-079	MÓDULO 3 - R\$ 20.000,00 (vinte mil reais)	Gabriel Silva Zanella	Som e Cultura - Itanhaém em Cena
01/2024-PF-080	MÓDULO 3 - R\$ 20.000,00 (vinte mil reais)	Lucas Souza da Silva	HQ "O Corre"
01/2024-PF-081	MÓDULO 2 - R\$ 10.000,00 (dez mil reais)	Antonio José Vieira da Luz	Vidas das Águas: Retratos de Pescadores de Itanhaém
01/2024-PF-082	MÓDULO 3 - R\$ 20.000,00 (vinte mil reais)	Lucas Souza da Silva	HQ "O Corre"
01/2024-PF-083	MÓDULO 2 - R\$ 10.000,00 (dez mil reais)	Jorge Henrique de Oliveira Lima	A História da Capitania de Itanhaém
01/2024-PF-084	MÓDULO 1 - R\$ 8.000,00 (oito mil reais)	Renan de Souza Lima	Documentário ACTION DANCE



01/2024-PF-085	MÓDULO 2 - R\$ 10.000,00 (dez mil reais)	Ingrid Polzer Delgado	Os Contos de Areia: "O Aquecimento dos Mares" e "Ocupação do Manguezal"
01/2024-PF-086	MÓDULO 2 - R\$ 10.000,00 (dez mil reais)	Andre Luiz Bergmann Buzato	História Cultural de Itanhaém.
01/2024-PF-087	MÓDULO 1 - R\$ 8.000,00 (oito mil reais)	Nelson Elísio Pereira	Documentário Break Show Crew
01/2024-PF-088	MÓDULO 2 - R\$ 10.000,00 (dez mil reais)	Yuri Ruppini Prado	Marés do Tempo
01/2024-PF-089	MÓDULO 2 - R\$ 10.000,00 (dez mil reais)	Leandro Livramento de Sousa	Coletânea Musical de Artistas de Itanhaém
01/2024-PF-090	MÓDULO 3 - R\$ 20.000,00 (vinte mil reais)	Edileusa Sabino da Silva	Artginga
01/2024-PF-091	MÓDULO 1 - R\$ 8.000,00 (oito mil reais)	Leandro Livramento de Sousa	Coletânea Musical de Artistas de Itanhaém
01/2024-PF-092	MÓDULO 2 - R\$ 10.000,00 (dez mil reais)	Valéria Ribeiro Costa	Itanhaém em Cena: Caminhos Culturais da cidade no Século XXI
01/2024-PF-093	MÓDULO 3 - R\$ 20.000,00 (vinte mil reais)	Jacqueline Fernandes da Silva	Brincando e se moldando
01/2024-PF-094	MÓDULO 2 - R\$ 10.000,00 (dez mil reais)	Leonardo Dominiski Sant'Anna	Ponto de Vista
01/2024-PF-095	MÓDULO 2 - R\$ 10.000,00 (dez mil reais)	Bárbara Polzer Delgado	Sementes da Escrita - CENI 2025
01/2024-PF-096	MÓDULO 2 - R\$ 10.000,00 (dez mil reais)	Tiago Passos Bechelli	Pílulas Ancestrais - Podcast de Histórias de Itanhaém
01/2024-PF-097	MÓDULO 3 - R\$ 20.000,00 (vinte mil reais)	Valdner Pinheiro de Santana	Música e alegria.
01/2024-PF-098	MÓDULO 3 - R\$ 20.000,00 (vinte mil reais)	Marcos Moro Junior	Synfónos
01/2024-PF-099	MÓDULO 1 - R\$ 8.000,00 (oito mil reais)	Ana Paula Alves da Costa	Música e Poesia
01/2024-PF-100	MÓDULO 2 - R\$ 10.000,00 (dez mil reais)	Marcelo Da Silva Assis	Magia do Samba
01/2024-PF-101	MÓDULO 3 - R\$ 20.000,00 (vinte mil reais)	Valdner Pinheiro de Santana	Música e alegria.
01/2024-PF-102	MÓDULO 1 - R\$ 8.000,00 (oito mil reais)	Tiago Passos Bechelli	Pílulas Ancestrais - Podcast de Histórias de Itanhaém
01/2024-PF-103	MÓDULO 1 - R\$ 8.000,00 (oito mil reais)	Leonardo Dominiski Sant'Anna	Um Romance Social Histórico
01/2024-PF-104	MÓDULO 1 - R\$ 8.000,00 (oito mil reais)	Cristiane Oliveira Fiuza	Musicalizando
01/2024-PF-105	MÓDULO 2 - R\$ 10.000,00 (dez mil reais)	Guilherme Correa Rezende	Canto do Negro em Suas Raízes Brasileiras
01/2024-PF-106	MÓDULO 3 - R\$ 20.000,00 (vinte mil reais)	Americo Amaral Neto	1ª Mostra de Graffiti do Belas Artes
01/2024-PF-107	MÓDULO 3 - R\$ 20.000,00 (vinte mil reais)	José Roberto da Silva	Djéli - Tradição Oral Africana e Afro-Brasileira: Percussão Inventiva, Musica e Memória
01/2024-PF-108	MÓDULO 2 - R\$ 10.000,00 (dez mil reais)	Lucas de Almeida Guerra	Folclore na praça
01/2024-PF-109	MÓDULO 3 - R\$ 20.000,00 (vinte mil reais)	Ivo Domingos Bumba	Artistas Marciais de Itanhaém
01/2024-PF-110	MÓDULO 2 - R\$ 10.000,00 (dez mil reais)	Antonio José Vieira da Luz	Vidas das Águas: Retratos de Pescadores de Itanhaém
01/2024-PF-111	MÓDULO 3 - R\$ 20.000,00 (vinte mil reais)	Marcelo Tadeu Ferreira	Dançando e Rodando
01/2024-PF-112	MÓDULO 2 - R\$ 10.000,00 (dez mil reais)	Camila Antunes Souza Freitas	Exposição Cultura Caiçara - Do Empreendedor ao Artista
01/2024-PF-113	MÓDULO 2 - R\$ 10.000,00 (dez mil reais)	Márcia Maria da Silva Neta	Ritmo para Vida
01/2024-PF-114	MÓDULO 3 - R\$ 20.000,00 (vinte mil reais)	Gilvan Egidio da Silva	CulturArte
01/2024-PF-115	MÓDULO 1 - R\$ 8.000,00 (oito mil reais)	Thiago Talamonte Aderaldo	2ª Sinfonia de Beethoven em Free-Jazz
01/2024-PF-116	MÓDULO 3 - R\$ 20.000,00 (vinte mil reais)	Awdrey Cardoso Sasahara	Jornal Resenha Sociocultural
01/2024-PF-117	MÓDULO 1 - R\$ 8.000,00 (oito mil reais)	Daniele Aparecida Ferreira da Silva	Artesanato para entretenimento educativo infantil
01/2024-PF-118	MÓDULO 1 - R\$ 8.000,00 (oito mil reais)	Luiz Alberto Rodrigues Pereira	Oficina de Dança de salão para a Melhor Idade
01/2024-PF-119	MÓDULO 1 - R\$ 8.000,00 (oito mil reais)	Sérgio da Silva Almeida	Racistas não!
01/2024-PF-120	MÓDULO 2 - R\$ 10.000,00 (dez mil reais)	Gilvan Egidio da Silva	Passos e traços: Oficina de Forró Universitário Básico e Desenho Básico
01/2024-PF-121	MÓDULO 2 - R\$ 10.000,00 (dez mil reais)	Josué Francisco Trindade	Cavaquinho In Concert
01/2024-PF-122	MÓDULO 3 - R\$ 20.000,00 (vinte mil reais)	Valéria Ribeiro Costa	Raízes de Itanhaém: Cultivo, Cultura e História
01/2024-PF-123	MÓDULO 2 - R\$ 10.000,00 (dez mil reais)	Paulo Isaac Amorim	Juventude Original
01/2024-PF-124	MÓDULO 1 - R\$ 8.000,00 (oito mil reais)	Marisa Barreiro da Silva	Oficina de Argila Para Crianças
01/2024-PF-125	MÓDULO 1 - R\$ 8.000,00 (oito mil reais)	Lucas Ribeiro Mello	A História, as Cordas e os Sons
01/2024-PF-126	MÓDULO 3 - R\$ 20.000,00 (vinte mil reais)	Luiz Fernando Moraes de Almeida Baptista	Contando Histórias
01/2024-PF-127	MÓDULO 1 - R\$ 8.000,00 (oito mil reais)	Fábio Henrique de Carvalho	Riso Praiano
01/2024-PF-128	MÓDULO 3 - R\$ 20.000,00 (vinte mil reais)	Vinícius de Andrade Dias da Silva	Memória e registro dos caiçaras remanescentes de Itanhaém-SP
01/2024-PF-129	MÓDULO 2 - R\$ 10.000,00 (dez mil reais)	Anderson Augusto Silva Oliveira	Mardi Gras Visita a Pedra Que Canta

01/2024-PF-130	MÓDULO 2 - R\$ 10.000,00 (dez mil reais)	Lucicleide de Souza Amorim	Raízes no Mar – Religiosidades Africanas no Litoral Paulista
01/2024-PF-131	MÓDULO 3 - R\$ 20.000,00 (vinte mil reais)	Celso Oliveira Menezes	Dona Rosa, a Parteira
01/2024-PF-132	MÓDULO 3 - R\$ 20.000,00 (vinte mil reais)	Felipe dos Santos Moscatello	V Semana do Patrimônio Cultural de Itanhaém
01/2024-PF-133	MÓDULO 2 - R\$ 10.000,00 (dez mil reais)	Marcos Júlio Sergl	As Práticas Musicais Devocionais de Itanhaém
01/2024-PF-134	MÓDULO 2 - R\$ 10.000,00 (dez mil reais)	Vitor Augusto da Costa Oliveira	Impulso Lírico: Poesia e Cultura para Regeneração Sócio-Emocional em Itanhaém



Inscrição	Módulo	Razão Social	Nome do Projeto
01/2024-PJ-001	MÓDULO 6 - R\$ 30.000,00 (trinta mil reais)	ADI - Assoc. de Dança Itanhaém	Super das Ruas
01/2024-PJ-002	MÓDULO 6 - R\$ 30.000,00 (trinta mil reais)	ADI - Assoc. de Dança Itanhaém	Super das Ruas
01/2024-PJ-003	MÓDULO 6 - R\$ 30.000,00 (trinta mil reais)	centro cultural de matriz africana yle ase oya guere oba baayonni	5ª Edição da Semana da Diversidade de Itanhaém
01/2024-PJ-004	MÓDULO 6 - R\$ 30.000,00 (trinta mil reais)	centro cultural de matriz africana yle ase oya guere oba baayonni	4ª Edição das Águas da Yalodes (Preserve o Bem Maior da Humanidade)
01/2024-PJ-005	MÓDULO 5 - R\$ 10.000,00 (dez mil reais)	ADI - Assoc. de Dança Itanhaém	Cypher das Ruas
01/2024-PJ-006	MÓDULO 6 - R\$ 30.000,00 (trinta mil reais)	centro cultural Yagirob	Festival Multicultura Popular
01/2024-PJ-007	MÓDULO 6 - R\$ 30.000,00 (trinta mil reais)	centro cultural Yagirob	Desfile de Carnaval Afoxe os Filhos de Oya
01/2024-PJ-008	MÓDULO 6 - R\$ 30.000,00 (trinta mil reais)	Serviço Nacional de Assistência ao Índio	Cura Pachamama
01/2024-PJ-009	MÓDULO 5 - R\$ 10.000,00 (dez mil reais)	Rosemary Ferreira Lisboa	Show de Mágica para todos
01/2024-PJ-010	MÓDULO 5 - R\$ 10.000,00 (dez mil reais)	Serviço Nacional de Assistência ao Índio	Espaço Atikum Umã
01/2024-PJ-011	MÓDULO 4 - R\$ 8.000,00 (oito mil reais)	Ile Ase Opara Oba Bara Omin	Sarau no Terreiro
01/2024-PJ-012	MÓDULO 6 - R\$ 30.000,00 (trinta mil reais)	Cia. Burucutu Ltda.	Teatralizando Itanhaém
01/2024-PJ-013	MÓDULO 5 - R\$ 10.000,00 (dez mil reais)	Ilê Omi Ola Asé Ode Busi	Visitando um Terreiro
01/2024-PJ-014	MÓDULO 6 - R\$ 30.000,00 (trinta mil reais)	Reggae Brasil Prod. Artísticas ME.	Embaixada Reggae - Da Ghama Convida
01/2024-PJ-015	MÓDULO 6 - R\$ 30.000,00 (trinta mil reais)	Ass.Comerciantes Pça. Benedito Calixto	Cantos da Nossa Terra
01/2024-PJ-016	MÓDULO 6 - R\$ 30.000,00 (trinta mil reais)	Jaira Rodrigues da Silva	"Minha vida daria um filme"
01/2024-PJ-017	MÓDULO 6 - R\$ 30.000,00 (trinta mil reais)	Ordem Iniciática do Cruzeiro Divino	Festa Juliana 2025
01/2024-PJ-018	MÓDULO 6 - R\$ 30.000,00 (trinta mil reais)	Cia. Burucutu Ltda.	Arte Móvel - Cultura nas Periferias
01/2024-PJ-019	MÓDULO 6 - R\$ 30.000,00 (trinta mil reais)	Cine Mendes Exibidora Ltda.	Acessibilidade no Cinema
01/2024-PJ-020	MÓDULO 5 - R\$ 10.000,00 (dez mil reais)	Matheus de Souza Santana	A Sétima Arte em Itanhaém
01/2024-PJ-021	MÓDULO 5 - R\$ 10.000,00 (dez mil reais)	Assoc. comunitária, Esportiva, Cultural, Educacional e Assistencial Crescer e Viver Com Itanhaém	Feira Mística Salve Sara
01/2024-PJ-022	MÓDULO 6 - R\$ 30.000,00 (trinta mil reais)	Mateus Pereira Teixeira 30516965875	Forró na Praia
01/2024-PJ-023	MÓDULO 6 - R\$ 30.000,00 (trinta mil reais)	Juan Manuel Rivera Acosta	Cordão da Iara e Curupira
01/2024-PJ-024	MÓDULO 6 - R\$ 30.000,00 (trinta mil reais)	União dos Amigos Independentes	Caravana Cultural nos Bairros
01/2024-PJ-025	MÓDULO 4 - R\$ 8.000,00 (oito mil reais)	Yuri Ruppini Prado 43051450812	Linha de Frente
01/2024-PJ-026	MÓDULO 6 - R\$ 30.000,00 (trinta mil reais)	Associação Instituto Believe	Oficina da Zula
01/2024-PJ-027	MÓDULO 4 - R\$ 8.000,00 (oito mil reais)	Renata Alves Escudeiro Giovannetti	Agri/Aqui Cultura
01/2024-PJ-028	MÓDULO 4 - R\$ 8.000,00 (oito mil reais)	Cine Mendes Exibidora Ltda.	Acessibilidade no Cinema
01/2024-PJ-029	MÓDULO 5 - R\$ 10.000,00 (dez mil reais)	Portal de Intervenção e Apoio Biopsicossocial Vida Livre	Sarau Cultural Inclusivo
01/2024-PJ-030	MÓDULO 6 - R\$ 30.000,00 (trinta mil reais)	Luiz Vitor Moraes de Almeida Baptista 39651693860	Caçara Raiz
01/2024-PJ-031	MÓDULO 4 - R\$ 8.000,00 (oito mil reais)	Nm Guide Agile Consultoria LTDA	Contando Histórias do Avesso
01/2024-PJ-032	MÓDULO 6 - R\$ 30.000,00 (trinta mil reais)	Renato Rivas Teixeira Insaurrade	Shows de lançamento Album "Renovar" Banda Reefbreak
01/2024-PJ-033	MÓDULO 6 - R\$ 30.000,00 (trinta mil reais)	Givanildo dos Santos Silva 33346938808	Agosto em Movimento
01/2024-PJ-034	MÓDULO 6 - R\$ 30.000,00 (trinta mil reais)	Luiz Vitor Moraes de Almeida Baptista 39651693860	Conhecimentos e Experiências
01/2024-PJ-035	MÓDULO 4 - R\$ 8.000,00 (oito mil reais)	Rita Juarez y Sales	Bordadeiras

PROTEJA A
infância

LONGE DAS ESCOLAS, AS CRIANÇAS E ADOLESCENTES VÍTIMAS DE VIOLÊNCIA PODEM NÃO TER A QUEM PEDIR AJUDA DURANTE ISOLAMENTO SOCIAL. FIQUE ALERTA! DENUNCIE.

EMERGÊNCIA
190
DISQUE
100

PROMOTORIA DE JUSTIÇA
DA INFÂNCIA E
JUVENTUDE DE ITANHAÉM
pjitanhaem@mpsp.mp.br

CONSELHO TUTELAR
DE ITANHAÉM
13 3426.3500

MPSP.mp.br

LISTA DE INSCRITOS - EDITAL PNAB 002/2023
PREMIAÇÃO PARA AGENTES CULTURAIS

Inscrição	Nome ou Razão Social
02/2024-001	José Rodrigues da Silva
02/2024-002	Camila de Lima Macedo
02/2024-003	Camila de Lima Macedo
02/2024-004	Awdrey Cardoso Sasahara
02/2024-005	Centro cultural de matriz africana yle ase oya guere oba baayonny
02/2024-006	Fernando Ferreira Curcio
02/2024-007	Centro Cultural Yagirnob
02/2024-008	Gilmar França
02/2024-009	Ana Paula Alves da Costa
02/2024-010	Sérgio da Silva Almeida
02/2024-011	Simone Mola
02/2024-012	Victor Stefano Ruiz Di Pietro
02/2024-013	Lucinete Santos Viera Galdas
02/2024-014	Silvio de Oliveira
02/2024-015	Marcus de Luna Rodrigues
02/2024-016	Everson de Almeida Mile
02/2024-017	José Roberto da Silva
02/2024-018	Aureo Bacelar da Silva
02/2024-019	Cristiano Pedro Antonio
02/2024-020	Carla Aparecida Tito Alves
02/2024-021	Paulo Roberto da Rocha Gama
02/2024-022	Daniel Ribeiro Pereira 31259159884
02/2024-023	Guilherme Washington Nunes
02/2024-024	Associação de Surf Cibratel
02/2024-025	Renan de Souza Lima
02/2024-026	Renato Rivas Teixeira Insaurrade
02/2024-027	Otávio Rodrigues Bambans
02/2024-028	Vicente Stefano Di Pietro Junior
02/2024-029	Nelson Elisio Pereira
02/2024-030	Leandro Bueno Nader Das Chagas
02/2024-031	Silvio Luis Gimarães de Mello
02/2024-032	Vânia Silva Alves Guimarães de Mello
02/2024-033	Cine Mendes Exibidora Ltda.
02/2024-034	Ana Paula Alves da Costa
02/2024-035	Marcelo Da Silva Assis
02/2024-036	Maria Elise G. B. M. Rivas
02/2024-037	Lenisa Rocha
02/2024-038	Vania Oliveira Bejar
02/2024-039	Marina Casali
02/2024-040	União dos Amigos Independentes
02/2024-041	Amercy Paula Silva
02/2024-042	Didaco Jexaka Fernandes
02/2024-043	Cintia Nogueira de Carvalho Gama
02/2024-044	Tatiana Giançante Otarola
02/2024-045	Ana Carolina Santos Bernardino da Silva
02/2024-046	Celso Oliveira Menezes
02/2024-047	Paulo Di Tarso Sousa Tornai



Inscrição	Nome ou Razão Social
03/2024-001	Espaço de Artes Cia Burucutu
03/2024-002	Centro Cultural Yagirnob
03/2024-003	Associação de Dança Itanhaém-ADI
03/2024-004	Dança de Rua Melhor Idade
03/2024-005	Associação do Gremio Cultural Escola de Samba Comunidade Águia Dourada
03/2024-006	Action Breaks Crew
03/2024-007	Galpão Teatro de Itanhaém
03/2024-008	Coletivo Mbyá Guarani Rembiapó
03/2024-009	Ordem Iniciática do Cruzeiro Divino
03/2024-010	Grupo Action Dance
03/2024-011	Cine Mendes Exibidora Ltda.
03/2024-012	Academia Itanhaense de Letras (AIL)
03/2024-013	União dos Amigos Independentes
03/2024-014	Gremio Recreativo Cultural Escola de Samba Beija Flor de Itanhaém
03/2024-015	Coletivo Caverna House
03/2024-016	Thaty Ballet Companhia de Dança
03/2024-017	Associação Artsul Capoeira
03/2024-018	COFIT - Coletivo de Fotógrafos de Itanhaém
03/2024-019	ANNI - Associação Nordestina e Nortista de Itanhaém

**CONTRA A
DENGUE,
NÃO FIQUE PARADO!**

O MOSQUITO
AEDES AEGYPTI
NÃO GOSTA SÓ
DE ÁGUA DA
CHUVA. ELE
TAMBÉM CURTE
A ÁGUA PARADA
NA SUA CASA.
MANTENHA SEU
QUINTAL LIMPO
E PROTEGIDO.



Receba bem o
agente de saúde.



Deixe bem fechada
a caixa d'água.



Amarre bem
os sacos de lixo.



Guarde pneus em
locais cobertos.



Coloque areia nos
vasos de planta.



Limpe bem as
calhas de casa.



LISTA DE INSCRITOS - REABERTURA DO EDITAL 003/2023 - AUDIOVISUAL - PESSOA FÍSICA



Inscrição	Módulo	Nome completo	Nome do Projeto
003/2023-PF-078	Inciso I - Módulo 3: R\$ 5.000,00 (cinco mil reais)	Ricardo da Silva (Werá Xunu)	Terra Indígena Rio Branco de Itanhaém
003/2023-PF-079	Inciso I - Módulo 3: R\$ 5.000,00 (cinco mil reais)	Aureo Bacelar da Silva	Acústico Santo
003/2023-PF-080	Inciso I - Módulo 1: R\$ 3.000,00 (três mil reais)	Antonio Luiz de Souza	Atikum
003/2023-PF-081	Inciso I - Módulo 2: R\$ 4.000,00 (quatro mil reais)	Henrique Nogueira Silva	Henrique Nogueira
003/2023-PF-082	Inciso I - Módulo 3: R\$ 5.000,00 (cinco mil reais)	André Luís Onishi	Emygdio Emiliano de Souza
003/2023-PF-083	Inciso I - Módulo 2: R\$ 4.000,00 (quatro mil reais)	Simone Mola	Yoga Técnico
003/2023-PF-084	Inciso I - Módulo 2: R\$ 4.000,00 (quatro mil reais)	Leonardo Nogueira Silva	Léo ao vivo
003/2023-PF-085	Inciso I - Módulo 2: R\$ 4.000,00 (quatro mil reais)	Camila de Lima Macedo	Guapiranga em Dança
003/2023-PF-086	Inciso I - Módulo 2: R\$ 4.000,00 (quatro mil reais)	Ana Paula Alves da Costa	Música e Poesia
003/2023-PF-087	Inciso I - Módulo 3: R\$ 5.000,00 (cinco mil reais)	Cristiano Pedro Antonio	Pílulas Teatrais
003/2023-PF-088	Inciso I - Módulo 1: R\$ 3.000,00 (três mil reais)	Everson de Almeida Mile	Bela Itanhaém
003/2023-PF-089	Inciso I - Módulo 2: R\$ 4.000,00 (quatro mil reais)	Leandro Evan Menossi	Oferenda a Xango, Deus da justiça
003/2023-PF-090	Inciso I - Módulo 3: R\$ 5.000,00 (cinco mil reais)	Gilvan Egídio da Silva	Websérie Stop Motion
003/2023-PF-091	Inciso I - Módulo 3: R\$ 5.000,00 (cinco mil reais)	Marcos Vinicius Lourenço	Música Novo Dia
003/2023-PF-092	Inciso I - Módulo 3: R\$ 5.000,00 (cinco mil reais)	Rubens Willian Satele	Mente
003/2023-PF-093	Inciso I - Módulo 3: R\$ 5.000,00 (cinco mil reais)	Valéria Ribeiro Costa	Histórias e Memórias do Jardim Coronel
003/2023-PF-094	Inciso I - Módulo 3: R\$ 5.000,00 (cinco mil reais)	Bruno Correa Fernandes	"Samba de Caboclo: A Riqueza das Religiões de Matrizes Africanas"
003/2023-PF-095	Inciso I - Módulo 3: R\$ 5.000,00 (cinco mil reais)	Luiz Fernando Molinari	Itanhaém " a pedra que canta " parte 2
003/2023-PF-096	Inciso I - Módulo 3: R\$ 5.000,00 (cinco mil reais)	Cristiano Pedro Antonio	Forró de Luá - canta as Rainha do xaxado
003/2023-PF-097	Inciso I - Módulo 3: R\$ 5.000,00 (cinco mil reais)	Eli de Jesus Souza	Família curimbaxé
003/2023-PF-098	Inciso I - Módulo 2: R\$ 4.000,00 (quatro mil reais)	Marcos Júlio Sergl	Sons de Itanhaém: Jaculatória de N. Sra. da Conceição, bem imaterial do patrimônio de nossa cidade
003/2023-PF-099	Inciso I - Módulo 3: R\$ 5.000,00 (cinco mil reais)	Milton Felix dos Santos Junior	Teaser do Power Trio Retrovisionários
003/2023-PF-100	Inciso I - Módulo 2: R\$ 4.000,00 (quatro mil reais)	Ivanilda Ramos Andrade	Um ritual sagrado, a importância da dança para a cultura afro-brasileira
003/2023-PF-101	Inciso I - Módulo 3: R\$ 5.000,00 (cinco mil reais)	Ítalo Alves da Silva	Artesanato de cestarias de Taboa de Itanhaém
003/2023-PF-102	Inciso I - Módulo 3: R\$ 5.000,00 (cinco mil reais)	Josué Francisco Trindade	Todos os cantos
003/2023-PF-103	Inciso I - Módulo 3: R\$ 5.000,00 (cinco mil reais)	Admilson Mariano dos Santos	Itanhaém em Tela - A trajetória de Ronaldo Lopes
003/2023-PF-104	Inciso I - Módulo 1: R\$ 3.000,00 (três mil reais)	Thiago Coutinho Simões Branco	O Tempo
003/2023-PF-105	Inciso I - Módulo 3: R\$ 5.000,00 (cinco mil reais)	Amanda Alves Rodrigues	Documentário 50 anos da Banda Marcial de Itanhaém
003/2023-PF-106	Inciso III - Módulo 9: R\$ 5.000,00	Marcia Maria da Silva Neta	Oxum : A dança das águas
003/2023-PF-107	Inciso I - Módulo 2: R\$ 4.000,00 (quatro mil reais)	Israel Henrique Santos	Clipe da música Grato Sou
003/2023-PF-108	Inciso III - Módulo 9: R\$ 5.000,00	Daniilo Martins Ladeira	Além dos olhares: histórias de jovens mães
003/2023-PF-109	Inciso I - Módulo 3: R\$ 5.000,00 (cinco mil reais)	Rafaela Martins Costa	Capitu
003/2023-PF-110	Inciso I - Módulo 3: R\$ 5.000,00 (cinco mil reais)	Leonardo Henrique dos Santos Silva	Dias & Dias, Fases & Fases
003/2023-PF-111	Inciso I - Módulo 3: R\$ 5.000,00 (cinco mil reais)	Talita Bonifácio Martins	A beira d'água
003/2023-PF-112	Inciso I - Módulo 3: R\$ 5.000,00 (cinco mil reais)	Rogério Paulo da Silva Junior	Nos passos da rua
003/2023-PF-113	Inciso I - Módulo 3: R\$ 5.000,00 (cinco mil reais)	Renata Aliberti Di Carlo	"Cultura Cigana: Viagem pela História"
003/2023-PF-114	Inciso I - Módulo 3: R\$ 5.000,00 (cinco mil reais)	Yuri Vinicius de Moraes Lima	Desvio
003/2023-PF-115	Inciso I - Módulo 3: R\$ 5.000,00 (cinco mil reais)	Anderson Correia de Oliveira	Caminhos Silenciados
003/2023-PF-116	Inciso I - Módulo 1: R\$ 3.000,00 (três mil reais)	Yuri Ruppini Prado	Água e Sal
003/2023-PF-117	Inciso I - Módulo 2: R\$ 4.000,00 (quatro mil reais)	Bruna Silva Moura Santos	Gente, Bicho, Planta



#Doe lacres
de latinhas e
ajude ao próximo.



A cada
140
garrinhas
pets



de
2 litros
cheias de
lacres



uma nova
cadeira é
DOADA



LEVE AS GARRAFAS CHEIAS ATÉ O

fundos social de
SOLIDARIEDADE

SEGUNDA A SEXTA, DAS 9 ÀS 12 HORAS,
E DAS 13 ÀS 16 HORAS, NA
RUA CUNHA MOREIRA, 61, NO CENTRO

TEL: (13) 3427-5068/3426-9907



003/2023-PF-118	Inciso III - Módulo 9: R\$ 5.000,00	Carla Ferreira da Cruz	Cineclube "Raízes e Ancestralidade"
003/2023-PF-119	Inciso I - Módulo 2: R\$ 4.000,00 (quatro mil reais)	Cleber Oliveira da Silva	MC Kell VM
003/2023-PF-120	Inciso I - Módulo 1: R\$ 3.000,00 (três mil reais)	Luiz Henrique de Lima	Som da Paz
003/2023-PF-121	Inciso I - Módulo 3: R\$ 5.000,00 (cinco mil reais)	Rita Juarez y Sales	Na Borda de Nossa Canoa
003/2023-PF-122	Inciso I - Módulo 3: R\$ 5.000,00 (cinco mil reais)	Gleyce Sampaio Ferreira	Filme poema : Itanhaém em Verso e Cor
003/2023-PF-123	Inciso I - Módulo 3: R\$ 5.000,00 (cinco mil reais)	Reginaldo do Nascimento	Grupo de Capoeira Angola Ilê Dandara
003/2023-PF-124	Inciso I - Módulo 3: R\$ 5.000,00 (cinco mil reais)	Bárbara Polzer Delgado	Visões D'escritas
003/2023-PF-125	Inciso III - Módulo 9: R\$ 5.000,00 (cinco mil reais)	Alice Saraiva Milan	Fragmentos do tempo
003/2023-PF-126	Inciso I - Módulo 3: R\$ 5.000,00 (cinco mil reais)	Valdner Pinheiro De Santana	Lambah video clipe
003/2023-PF-127	Inciso I - Módulo 3: R\$ 5.000,00 (cinco mil reais)	Juan Manuel Rivera Acosta	Praia das Aranhas
003/2023-PF-128	Inciso I - Módulo 3: R\$ 5.000,00 (cinco mil reais)	Fábio Hildebrando Ribeiro Dela Dea	Litoral Sul (Happy Side)
003/2023-PF-129	Inciso I - Módulo 3: R\$ 5.000,00 (cinco mil reais)	José Roberto da Silva	Sauti Ya Moio: Som do Coração
003/2023-PF-130	Inciso I - Módulo 3: R\$ 5.000,00 (cinco mil reais)	Tiago Passos Bechelli	Boca da Barra
003/2023-PF-131	Inciso I - Módulo 3: R\$ 5.000,00 (cinco mil reais)	Lolita Flor Frade da Veiga	Jundu Abraça a Orla de Itanhaém
003/2023-PF-132	Inciso I - Módulo 3: R\$ 5.000,00 (cinco mil reais)	Danyelle Hernandez Mouro	Sussurros da maré.
003/2023-PF-133	Inciso I - Módulo 3: R\$ 5.000,00 (cinco mil reais)	Sérgio da Silva Almeida	Até ela voltar - Videoclipe
003/2023-PF-134	Inciso I - Módulo 3: R\$ 5.000,00 (cinco mil reais)	Leila Hermano Rocha	Lançamento Áudio Visual Leila Rocha
003/2023-PF-135	Inciso I - Módulo 3: R\$ 5.000,00 (cinco mil reais)	Vicente Stefano Di Pietro Junior	Mil Lágrimas de Sóis - Cordel em Harmonia
003/2023-PF-136	Inciso I - Módulo 3: R\$ 5.000,00 (cinco mil reais)	Iara Saraiva Milan	Fatos e Relatos Caiçaras
003/2023-PF-137	Inciso I - Módulo 3: R\$ 5.000,00 (cinco mil reais)	Igor Borges Pereira da Silva	Marujos da Terra e do Ma
003/2023-PF-138	Inciso I - Módulo 3: R\$ 5.000,00 (cinco mil reais)	Weliton Cintra	Os caminhos de um Tambú e um Candongueiro
003/2023-PF-139	Inciso I - Módulo 1: R\$ 3.000,00 (três mil reais)	Denis Alexandre da Silva	3G Capoeira
003/2023-PF-140	Inciso I - Módulo 3: R\$ 5.000,00 (cinco mil reais)	Danyelle Hernandez Mouro	Retalhos
003/2023-PF-141	Inciso I - Módulo 3: R\$ 5.000,00 (cinco mil reais)	Vicente Stefano Di Pietro Junior	Escoregeando com Victor: A Arte Vista e Vivida pelos Olhos de Uma Criança
003/2023-PF-142	Inciso I - Módulo 3: R\$ 5.000,00 (cinco mil reais)	Marisa Barreiro da Silva	Oficina "Fazendo Arte com Argila"
003/2023-PF-143	Inciso I - Módulo 2: R\$ 4.000,00 (quatro mil reais)	Marcio Araujo de Sousa	Videoclipe: "Nossa Cultura - Rapper Marc
003/2023-PF-144	Inciso I - Módulo 3: R\$ 5.000,00 (cinco mil reais)	Paulo Antônio Leme Pellegrini	Um Sarrafo de Amintas
003/2023-PF-145	Inciso I - Módulo 3: R\$ 5.000,00 (cinco mil reais)	Caique Santana de Souza	Kaike Santana

Inscrição	Módulo	Razão Social	Título do Projeto
003/2023-PJ-018	Inciso I - Módulo 5: R\$ 5.000,00 (cinco mil reais)	Ile Ase Opara Oba Bara Omin	Ile Ase Opara Oba Bara Omin
003/2023-PJ-019	Inciso I - Módulo 7: R\$ 10.000,00 (dez mil reais)	centro cultural de matriz africana ile ase oya guere oba baayonny	Lançamento do Documentário Vidas, Amor e Dedicção
003/2023-PJ-020	Inciso I - Módulo 7: R\$ 10.000,00 (dez mil reais)	Ilê Asé Babá Loci Megegê	Raízes e Rituais: A cultura Religiosa Afrodescendente na Minha Vida
003/2023-PJ-021	Inciso I - Módulo 5: R\$ 5.000,00 (cinco mil reais)	Ilê Omi Ola Asé Ode Busi	Ilê Omi Ola Asé Ode Busi
003/2023-PJ-022	Inciso III - Módulo 10: R\$ 5.000,00	Camila de Lima Macedo	Itanhaém em Dança
003/2023-PJ-023	Inciso I - Módulo 7: R\$ 10.000,00 (dez mil reais)	Inst. Educ., Cult. e Desp. Inovador	Ritmos na Praia: Sons do Litoral com Leonel Araújo
003/2023-PJ-024	Inciso I - Módulo 7: R\$ 10.000,00 (dez mil reais)	Cia. Burucutu Ltda.	Cia. Burucutu - 23 Anos de Resistência
003/2023-PJ-025	Inciso I - Módulo 7: R\$ 10.000,00 (dez mil reais)	Yuri Ruppini Prado 430.514.508-12	Marés do Tempo
003/2023-PJ-026	Inciso I - Módulo 5: R\$ 5.000,00 (cinco mil reais)	Gleyce Sampaio Ferreira	A moda em Paisagens
003/2023-PJ-027	Inciso I - Módulo 7: R\$ 10.000,00 (dez mil reais)	Grêmio Cultural Escola de Samba Beija Flor do Rio Preto	Capoeira - Transformando Vidas no Bairro Gaiotas
003/2023-PJ-028	Inciso I - Módulo 5: R\$ 5.000,00 (cinco mil reais)	Juan Manuel Rivera Acosta	Brisa da aura
003/2023-PJ-029	Inciso I - Módulo 6: R\$ 7.500,00 (sete mil e quinhentos reais)	Portal de Intervenção e Apoio Biopsicossocial Vida Livre	Espalhando o Bem através da Arte
003/2023-PJ-030	Inciso III - Módulo 10: R\$ 5.000,00	Grêmio Cultural Escola de Samba Beija Flor do Rio Preto	Danças e Ritmos em Gaiota
003/2023-PJ-031	Inciso I - Módulo 7: R\$ 10.000,00 (dez mil reais)	Jaira Rodrigues da Silva	"MAIS UM" videoclipe
003/2023-PJ-032	Inciso I - Módulo 7: R\$ 10.000,00 (dez mil reais)	Givanildo dos Santos Silva 33346938808	Ritmos e Roteiros em Itanhaém



Secretaria de Educação, Cultura e Esportes
CLASSIFICAÇÃO GERAL - PROFESSOR DE CRECHE EDUCAÇÃO INFANTIL



Dias acumulados até 30/06/2024				
#	Matricula	Nome	Pontuação	Data Nascimento
1°	5480	MARIA LUCIA DA SILVA	59.61	21/09/1972
2°	6875	MARCIA MOREIRA COSTA	58.72	28/12/1970
3°	5611	ANDREA CORREA	56.09	16/08/1978
4°	6145	ANA MARIA DOS SANTOS MOURA	51.26	16/07/1960
5°	5890	CLAUDIA ADRIANA DE SOUZA	49.12	27/06/1972
6°	6148	CRISTIANE CIDA MARINHO PINTO	48.24	01/12/1974
7°	13849	ULÂIMA DIAS DA SILVA SERAFIM	47.36	08/10/1978
8°	13795	CARMEN LUCIA VEIGA DE AQUINO DOMINISKI	41.53	12/02/1979
9°	14121	VALDELICE APARECIDA DE ALMEIDA SILVA	38.00	24/02/1980
10°	13893	SILMARA SENOR SOUSA	37.11	18/10/1978
11°	14111	ANGÉLICA DE SOUZA SILVA ANTÔNIO	36.65	12/02/1984
12°	16786	RENILDA NOBREGA DA SILVA	34.79	10/09/1963
13°	13846	ROSANGELA PIRES RELICH	34.11	13/05/1971
14°	13847	ANDRÉIA TEREZINHA DO PRADO	34.08	01/02/1971
15°	13889	MARIA DE FATIMA DOS SANTOS CESAR	33.92	10/08/1956
16°	16012	NANCY MARIANO DOS SANTOS	33.77	20/02/1974
17°	15321	ELIZANGELA MARIA DOS SANTOS	33.62	14/02/1979
18°	16715	EDNA SOELI DE OLIVEIRA	33.48	21/12/1975
19°	16714	GINA DOS SANTOS IMPEMBA	32.52	03/11/1958
20°	21899	MONICA CRISTINA DA SILVA RAMOS	32.43	11/04/1972
21°	18572	LARISSA DE LARA OLIVEIRA	32.37	22/08/1985
22°	18616	MARY ELLEN SALES DOS SANTOS	32.31	10/10/1983
23°	21805	KARINA GALVÃO DOS SANTOS CÉSAR	32.23	29/03/1982
24°	18547	CYNTHIA SALDANHA DE OLIVEIRA LIMA	31.62	07/06/1975
25°	19061	ROSEMARY SANTOS RIBEIRO	31.35	13/07/1965
26°	19062	CAMILA GABRIELE PAES PEDROSO	31.35	27/03/1987
27°	19058	ELZA CRISTINE DA SILVA BARREIROS	31.29	23/03/1981
28°	20229	MARINA ROSA DA SILVA	30.81	12/03/1967
29°	20483	ZULEIDE DOS SANTOS BONFIM	30.70	15/07/1973
30°	15721	MARIA CLAUDIA CARVALHO SANTOS	30.49	12/10/1978
31°	16806	IEDA GUTEVEIN FERNANDES PEREIRA	30.46	15/06/1976
32°	16787	ANDRESA LIMA DE CASTRO	30.16	08/08/1978
33°	21813	MARCIA REGINA RUGGERI ZEITOUNE	29.82	04/09/1982
34°	21803	TEREZINHA BECARI RIBEIRO DIAS	29.79	12/03/1972
35°	15899	PRISCILLA OREJANA	29.64	14/03/1985
36°	20215	ALINE CRISTIANE LUIZ CAMPANELLI	29.38	05/08/1982
37°	13980	MARIA ELIANE PEREIRA DA SILVA COSTA	29.17	17/02/1974
38°	19060	ROBERTA VALENTE PEREIRA	29.13	26/09/1978
39°	5897	ERIAN DANTAS DE OLIVEIRA (READAPTADO)	29.12	23/12/1973
40°	18917	ELISABETE CRISTINA DE OLIVEIRA GIOPATO	29.11	10/03/1973
41°	19173	ADRIANA VALLADA ANTÃO	29.07	25/10/1963
42°	21810	BEATRIZ GAMA DE OLIVEIRA ALMEIDA	28.67	16/05/1982
43°	18546	FLAVIA PRADO DA SILVA	28.65	21/02/1976
44°	18548	CAMILA DA SILVA RODRIGUES	28.65	22/08/1989
45°	18544	ROSANA CRISTINA RIBEIRO	28.64	23/04/1962
46°	18846	NÁTALI GOMES RAMOS	28.50	22/10/1985
47°	19064	DENISE APARECIDA RODRIGUES SILVA	28.35	23/04/1986
48°	19317	ALINE DE FATIMA TOLEDO FERRO	27.99	04/11/1980
49°	26706	ELIANE SOARES SANTOS	27.95	17/04/1976
50°	14113	EDNA RODRIGUES DE JESUS (READAPTADO)	27.83	10/03/1975
51°	21804	JÉSSICA CRISTINA SANT'ANNA DE AQUINO	27.75	09/04/1992



Dias acumulados até 30/06/2024				
#	Matricula	Nome	Pontuação	Data Nascimento
52°	20218	LARISSA MEIRA ALVES DOS SANTOS	27.63	18/04/1988
53°	19662	FABIANA SILVA DOMINGOS DE GODOY	27.45	13/10/1974
54°	21802	MARIGLEIDE SOUSA DA COSTA	27.12	03/07/1964
55°	21809	ADRIANA PAIXÃO DE LARA	27.01	28/10/1978
56°	18619	PRISCILA GUIMARÃES DE AVILA	26.77	23/11/1982
57°	21806	LUCILENE APARECIDA DA SILVA COSTA	26.47	12/05/1974
58°	21801	MARCIA MARIA HELENO	26.37	23/10/1978
59°	22881	ELAINE DE SOUZA AGUIAR	25.92	26/02/1979
60°	15328	FRANKILANE SOARES DE SOUSA	25.78	28/03/1982
61°	19057	KÁTIA CABRAL PEREIRA	25.35	14/06/1972
62°	20272	DÉBORA PEREIRA CARRISQUE	24.98	22/03/1990
63°	21882	EDVANIA DOS SANTOS	24.85	16/12/1970
64°	21814	SANDRA MARIA MONTEIRO MESSIAS	24.24	19/04/1955
65°	21800	DANIELA GARCIA DANIOTTI LEITE	23.42	27/09/1977
66°	22923	LIDIANE ALVES MARCONDES	23.41	30/04/1988
67°	26255	PRISCILLA BAUER ALVARENGA	23.02	21/08/1979
68°	22877	SIMONE GARCIA DA SILVA	22.90	18/02/1985
69°	22880	DEBORAH VICENZI DE LIRA CABRAL	22.87	07/09/1986
70°	18823	BENÍCIA NASCIMENTO DONNARUMMA	22.86	11/07/1987
71°	18549	AMANDA DOS PASSOS BONIFACIO	22.63	20/12/1984
72°	6376	PAULA ELISA FERRARI	22.06	04/12/1968
73°	21812	CÍNTIA CÁSSIA MOURA MENDES	22.01	02/05/1986
74°	26311	JÉSSICA ELLEN MARINHO TECEDOR	21.74	07/09/1991
75°	22878	PRISCILLA SILVEIRA ANDRADE	21.41	07/06/1982
76°	26698	HELLEN CRISTINA SILVA	20.23	29/06/1992
77°	22882	ALINE ALEXANDRE DA SILVA	19.85	25/05/1980
78°	22965	LUISA VALERIA ARAUJO SILVA	19.78	30/10/1968
79°	21808	MONIQUE SILVA RIBEIRO	19.43	11/12/1984
80°	26219	CRISTINA FREITAS DO NASCIMENTO	19.42	15/10/1987
81°	26309	VANESSA MARTINS DA SILVA	17.73	04/07/1981
82°	26314	VERA TEIXEIRA DE OLIVEIRA	17.68	11/07/1971
83°	16807	ROSELI GONÇALVES	17.50	03/11/1971
84°	26308	JULIANA TINTO SANTOS	17.34	26/08/1985
85°	26317	CINTIA MOREIRA DE PAULA	17.32	05/04/1986
86°	26348	CHRISTIANE MENDES GIL	17.31	18/10/1972
87°	26508	LUIZA MARIA PEREIRA DOS SANTOS	17.18	04/10/1981
88°	26510	ANDREA GODKE	17.18	08/10/1983
89°	26509	MARIANA DE ANDRADE PINHEIRO PAGLIARINI	17.18	03/09/1996
90°	26934	ANA CLAUDIA VILLELA MACHADO DE AGUIAR	16.74	14/01/1988
91°	26955	AMANDA SIMÕES DOS SANTOS E SANTOS	16.67	25/10/1991
92°	26313	MARTA PEREIRA DE JESUS	16.35	02/12/1980
93°	26307	ROSANA MARIA CONRADO DA SILVA BRAGA	16.34	23/03/1964
94°	26315	DAIANE CRISTINE DE JESUS LIMA MANCUSSI GUEDES	16.34	24/06/1983
95°	26316	TATIANE MOREIRA	16.34	19/11/1983
96°	26320	JANILY APARECIDA SILVA	16.33	20/01/1982
97°	26306	BRUNA LUIZA MENDES ROSA	16.33	05/02/1991
98°	26347	RENILDO MOURA FELIX	16.32	16/12/1977
99°	26627	FABRICIA TORRES DE SOUZA	16.18	19/03/1978
100°	26507	ANA LUCIA DA SILVA	16.18	07/08/1985
101°	26504	MARIANA OLIVEIRA E OLIVEIRA	16.18	12/07/1986
102°	26705	ELISÂNGELA SILVA DOS SANTOS	16.01	21/04/1990



Dias acumulados até 30/06/2024

#	Matricula	Nome	Pontuação	Data Nascimento
103°	26756	LUCIANA MARIA MARINHO DIAS	15.88	30/01/1984
104°	26793	ROSANA MARIA RODRIGUES MATHEUS DE FREITAS	15.84	31/10/1967
105°	26911	KARINA GOMES DA SILVA DOS SANTOS	15.80	10/06/1991
106°	27022	MARCIO TSUYOSHI GINOZA	15.56	07/12/1985
107°	27021	KAREN CHAVES SOUZA DOS SANTOS GINOZA	15.56	07/02/1991
108°	26506	JOYCE CRISTINA SANTOS SILVA	14.48	26/04/1994
109°	28980	LUCIANE FERRARI DE MOURA	14.16	20/06/1973
110°	27312	SARAH ROGERIA MOREIRA DE GODOY	13.55	01/05/1983
111°	28412	JANAINA ROCHA SIQUEIRA GOMES	13.49	09/12/1972
112°	26350	MARINA DOS SANTOS SOUZA	13.47	30/01/1993
113°	26303	MARCIA GALVÃO DOS SANTOS	13.39	03/11/1987
114°	26505	DANIELLA CAMPOS FERREIRA	13.33	10/06/1974
115°	26349	JAQUELINE DA SILVA CAMARGO CRUZ	13.29	26/09/1991
116°	27618	JANAINA CLAUDIA TASSARA	13.21	10/02/1973
117°	27283	NATÁLIA GRACIOLI CAMPOS CACIQUE	12.80	26/07/1987
118°	18759	VANESSA SANTOS COELHO	12.48	17/09/1981
119°	28923	ROSEMARY MENDES DE OLIVEIRA SANTOS	12.06	01/10/1973
120°	28296	LIDIA MARIANA AMORIM DE SOUSA	11.77	15/04/1989
121°	27311	MILLENA DA SILVA CASSIANO	11.31	29/08/1991
122°	28190	JULIANA SILVA FOGAÇA DE ALMEIDA	10.79	20/12/1987
123°	28539	JULIANA ROCCHI	9.60	04/12/1973
124°	28544	PALOMA PRADO DA SILVA	9.59	27/05/1987
125°	29055	VIVIANE CRISTOVÃO DA SILVA	9.35	22/08/1977
126°	29053	ANDRÉA CRISTINA DOS SANTOS CAFÉ VICENTE	9.35	27/10/1982
127°	26787	JOELMA MIRIAM SILVA ARAUJO CARDOSO	9.34	15/05/1982
128°	27385	AGATHA MARIA PINHATT	8.79	06/02/1992
129°	29010	GIOVANNA PETROV SANCHEZ	8.79	10/09/1994
130°	29092	ALINE PAQUIER BERTIOLI DOS SANTOS	8.24	12/12/1988
131°	29386	SHIRLEY TORRES GOMES	8.06	15/08/1982
132°	29356	KEREN CARVALHO DOS SANTOS	7.53	23/08/1990
133°	28419	CRISTIANE VENTURIM GIROLDO CENTURION	6.95	19/04/1964
134°	29081	ANA PAULA SIMÕES	6.45	22/05/1978
135°	29149	AMANDA LEOPOLDINA SANTIAGO CARDOSO SAMPAIO	6.18	26/06/1990
136°	28762	VALERIA CRISTINA OLIVEIRA SOBRAL	6.14	20/02/1981
137°	29109	ALINE FAGUNDES FÉLIX	5.92	09/07/1986
138°	29217	ELISSANA CRISTINA DE LIMA MARIANO	5.44	28/02/1981
139°	29166	ELAINE CRISTINA BARBOSA FERNANDES LEÃO	4.82	08/12/1976
140°	29322	JESSICA KELLEN GOLÇALVES LOPES	4.82	10/12/1991
141°	29046	AMANDA PINEU RIBEIRO	2.37	15/09/1993
142°	29102	FABIO PEDROSO MIGUEL DE OLIVEIRA	2.17	02/12/1989
143°	29221	ROSA JULIANA DO NASCIMENTO	1.43	18/03/1986
144°	29298	FABIANE CAETANO DOS SANTOS JARDIM	1.07	28/03/1983
145°	29349	BEATRIZ NICOLE DE MOURA MARTINS	0.65	05/07/1995



Secretaria de Educação, Cultura e Esportes
CLASSIFICAÇÃO GERAL - PROFESSOR DE EDUCAÇÃO BÁSICA 1 POLIVALENTE



Dias acumulados até 30/06/2024				
#	Matricula	Nome	Pontuação	Data Nascimento
1°	4554	MARIA CRISTINA PEREIRA SANTOS JESUS	65.82	09/11/1971
2°	4381	JOSANA CAMPOS BASTOS	64.54	20/10/1974
3°	5246	LUCINEI PEREIRA DOS SANTOS JESUS	60.67	11/05/1975
4°	2648	ELENI NITOLE (READAPTADO)	58.31	27/10/1966
5°	6732	LUCIANA DE SOUZA BARBOSA	57.90	04/03/1973
6°	6129	ROSELI APARECIDA VITORINO	57.03	05/10/1971
7°	6654	SILVANA DA SILVA CRUZ	56.97	04/12/1976
8°	6634	JUVANETE SILVA BRAGA ALVES	56.00	22/05/1973
9°	6656	FABIANE JEONARA SCHREINER DE AZEVEDO	55.19	04/09/1977
10°	6113	CRISTIANE FRAZÃO DE OLIVEIRA RODRIGUES	54.20	22/06/1978
11°	6111	ANA PAULA PIRES DA SILVA JESUS	54.17	02/03/1977
12°	7923	JOSE BONIFACIO DE FREITAS NETO	50.83	28/04/1976
13°	6364	LUCIANA LIMA DE OLIVEIRA	50.30	12/04/1977
14°	6946	CRISTIANA LOPES PINHEIRO	49.88	11/12/1978
15°	4582	ANDRÉIA JUSTINO DE MATOS OLIVEIRA ALVES (READAPTADO)	49.06	20/06/1974
16°	6923	FERNANDA SILVEIRA DA SILVA	48.91	21/02/1979
17°	7924	PATRICIA APA. MENDES AFONSO	48.74	30/12/1979
18°	7910	ALINE DE SOUZA RICARDO CARREIRA	47.74	07/08/1979
19°	7938	MARIA INES MENDES AFONSO TORRES	47.70	22/12/1975
20°	7970	ROBERTA MENDES AFONSO	47.65	11/06/1978
21°	16792	GABRIELA BUENO FONSECA	47.39	05/02/1976
22°	7926	ELIZABETH HANNELORE SCHMIDT	47.24	07/02/1961
23°	15320	JANAINA VIANA RIBEIRO DOS SANTOS	42.03	28/12/1979
24°	20224	ALDENIR SANTOS DA SILVA	36.60	03/10/1981
25°	16934	CATIA SILVA PARREIRA	36.57	02/11/1969
26°	20252	PATRICIA APA. MENDES AFONSO	35.98	30/12/1979
27°	20216	CLAUDIA VERARDI	35.92	07/08/1974
28°	20217	PRISCILA SANTIM CORREA DE CASTILHO	35.72	19/12/1982
29°	16812	SIMONE SIQUEIRA DE SOUZA	35.22	24/07/1967
30°	15351	DENISE DA SILVA	33.74	10/03/1973
31°	25806	CICERA MARTINS VIEIRA	31.23	26/06/1978
32°	25813	BRUNA DO NASCIMENTO	30.85	24/05/1987
33°	20219	SAMANTA KARTANAS TORRES	30.84	12/02/1976
34°	18542	SILVANA APARECIDA PEREIRA	30.48	04/04/1964
35°	20428	PRISCILA DE SOUZA BATISTA CAIXEIRO (READAPTADO)	30.19	06/12/1981
36°	18504	SONIA CRISTINA DE OLIVEIRA	29.31	04/07/1967
37°	18543	ROSELI FELIX DE LIMA	28.62	03/10/1978
38°	5237	ROSIMAR ALMEIDA DE SOUZA LOPES	28.14	06/01/1973
39°	6649	SANDRA CRISITINA VIEIRA (READAPTADO)	26.36	24/02/1969
40°	26850	MARIA APARECIDA CRUZ PEREIRA	25.61	16/12/1966
41°	18627	ELISÂNGELA MORAN LEÃO JANEIRO	25.61	14/10/1979
42°	18663	SIMONE LESTON DA SILVA	25.18	29/05/1970
43°	23830	MARIA DELMA MOREIRA DA CRUZ	24.64	12/06/1971
44°	24952	SIMONE DE ANDRADE	23.69	12/03/1973
45°	22468	MICHELE CRISTINA KREUZ GOMES	23.17	15/11/1983
46°	17321	GABRIEL GOMES CARDOSO	23.17	15/03/1989
47°	23653	MARIA CÉLIA LIMA SOUSA MAIORANO	22.94	02/05/1974
48°	23649	ANA PAULA MAGRI DA SILVA	22.94	24/11/1982
49°	24943	ELAINE CRISTINA CAMPOS LIMA	22.70	15/06/1973
50°	25423	CAROLINA RODRIGUES IANEZ ABBRUZZESE	22.56	11/02/1985
51°	23831	ALICE SIMMONS SILVA	22.54	03/05/1977



Dias acumulados até 30/06/2024

#	Matricula	Nome	Pontuação	Data Nascimento
52°	22927	GUACYRA ROSSETO DIAS	22.35	05/01/1981
53°	25812	CAROLINA SOUZA GARCIA	22.35	20/01/1989
54°	18631	HELLEN CRISTINA SILVA	22.34	29/06/1992
55°	23650	FABIULA JEANICE SCHREINER	22.33	14/08/1984
56°	24941	ELDER FABIO TITO DE MENDONÇA	22.07	14/03/1976
57°	26857	ERIKA SANTOS SEIXAS	22.04	30/12/1984
58°	26855	SIMONE CRISTINA DE MELO	21.81	16/03/1974
59°	22473	ANA CRISTINA MARSURA	21.75	28/10/1969
60°	24944	FERNANDO DE LARA LOPES	21.75	28/02/1989
61°	23707	CRISTINA APARECIDA PIRES	21.30	01/06/1977
62°	23851	SORAIA OLIVEIRA	21.22	04/02/1985
63°	24951	THAIS RODRIGUES HAIBA VIEIRA	20.97	15/07/1988
64°	25520	RENATA SODRÉ DA COSTA	20.96	25/07/1981
65°	25404	ANA PAULA DE JESUS BELISÁRIO	20.95	21/12/1977
66°	25801	SUELEN FARIAS DA SILVA	20.78	15/04/1987
67°	26861	LETICIA VALERIA LEO DE JESUS	20.66	15/06/1975
68°	24949	CAMILA COSTA MEDEIROS DOS SANTOS	20.53	09/11/1991
69°	26854	JULIANA FERREIRA DOS SANTOS	20.50	10/09/1983
70°	20242	ALEXANDRE BATISTA DO PRADO SOBRINHO (READAPTADO)	20.48	09/03/1984
71°	25383	MARY ELLEN DE SALES SANTOS E SANTOS	20.41	10/10/1983
72°	25373	ADRIANA GONÇALVES DOS SANTOS RIBEIRO	20.38	03/09/1981
73°	22469	RONALDO ROQUE DOS SANTOS	20.12	14/10/1981
74°	25911	CRISTIANE MARIA PORTELLA GARBIN	20.07	20/03/1975
75°	22470	MARINA ANGÉLICA DE AZEVEDO	19.95	12/03/1986
76°	26869	ROSANA RIBEIRO DO CARMO RAMOS	19.91	21/04/1975
77°	25530	CHYMENES MONALISA BRASILIANO OLIVEIRA	19.91	30/05/1985
78°	26863	DEBORA BARBOSA BRANDÃO	19.88	12/06/1991
79°	28204	ROBERTA RUEDA GOMES GERALDO	19.86	25/02/1985
80°	26867	MARINA BARBOSA BRANDÃO	19.86	12/06/1991
81°	24950	MARIA FERNANDA BANZATTO	19.65	25/06/1980
82°	24947	LUCIANA PRADO DA SILVA	19.51	02/09/1977
83°	22471	DEIVIANE DE FÁTIMA MARTINS	18.95	25/07/1980
84°	25517	HELENA RODRIGUES VILLELA MACHADO	18.93	19/07/1965
85°	25803	JULIANA DE LARA BILLER	18.70	26/12/1981
86°	25429	VÂNIA GOMES MARTINS DA SILVA	18.47	07/03/1970
87°	26859	LARISSA LARA DE OLIVEIRA	18.33	22/08/1985
88°	26862	ELAINE CRISTINA NASCIMENTO CERQUEIRA	18.31	19/03/1986
89°	25802	FERNANDA CRISTINA RIBEIRO SILVEIRA	17.76	02/09/1982
90°	25808	REGINA MARIS NATAL DA CRUZ	17.71	29/08/1973
91°	25804	RENATA DO AMARAL FREITAS	17.70	18/11/1975
92°	25810	ELAINE DE FATIMA SOUZA	17.70	02/06/1976
93°	25805	CLEDIOMAR PEREIRA DA SILVA	17.70	23/09/1983
94°	25799	LUCIMARA SALES CALDEIRA	17.70	19/12/1983
95°	25882	DEBORA PEREIRA CARRISQUE	17.57	22/03/1990
96°	25800	BÁRBARA APARECIDA BARRADAS MAGALHÃES	17.06	15/10/1985
97°	26864	DANIELA MATINES GONÇALVES	16.88	16/01/1979
98°	26866	CLAUDIA ROBERTA ESTEVAM	16.88	22/10/1983
99°	26860	ISABEL FERREIRA DA SILVA MATANO	15.89	19/12/1982
100°	26856	NILDA PAES ALVES	15.88	16/10/1974
101°	26865	ANA CAROLINE DIAS DOS ANJOS	15.75	25/03/1982
102°	25858	MAIDA CARMONA RAMOS	15.71	06/06/1983

Dias acumulados até 30/06/2024				
#	Matricula	Nome	Pontuação	Data Nascimento
103°	25538	PRISCILA REGINA SOUSA RONQUI	15.52	18/10/1979
104°	25811	JACQUELINE RODRIGUES DA SILVA RIBEIRO	14.78	17/01/1989
105°	28132	LILIANE MORAES DA SILVA	13.76	01/11/1986
106°	27657	MARCELO MONTEIRO PAULA C. RIBEIRO	13.68	31/08/1972
107°	28133	FRANCINE ZANI BOSNICH ROSO	13.25	26/02/1984
108°	28475	CHRISTIANE MENDES GIL	13.06	18/10/1972
109°	28603	MARIA CECILIA MENEZES ZABELLI	11.79	27/09/1985
110°	27666	TIAGO MONTEIRO DIONIZIO	10.17	15/08/1991
111°	28440	MÁRCIO CARLOS RODRIGUES	10.02	18/07/1987
112°	29305	CAROLINA CAIRES RIBEIRO	7.04	29/11/1985
113°	28432	REGINA CELY OLIVEIRA FRANCA	6.88	12/03/1986
114°	28602	JESSIKA SILVA DE OLIVEIRA	3.97	27/04/1988
115°	29294	JONAS SOUZA DE BRITO	1.12	12/02/1982

**CONTRA A
DENGUE,
NÃO FIQUE PARADO!**

O MOSQUITO
AEDES AEGYPTI
NÃO GOSTA SÓ
DE ÁGUA DA
CHUVA. ELE
TAMBÉM CURTE
A ÁGUA PARADA
NA SUA CASA.
**MANTENHA SEU
QUINTAL LIMPO
E PROTEGIDO.**

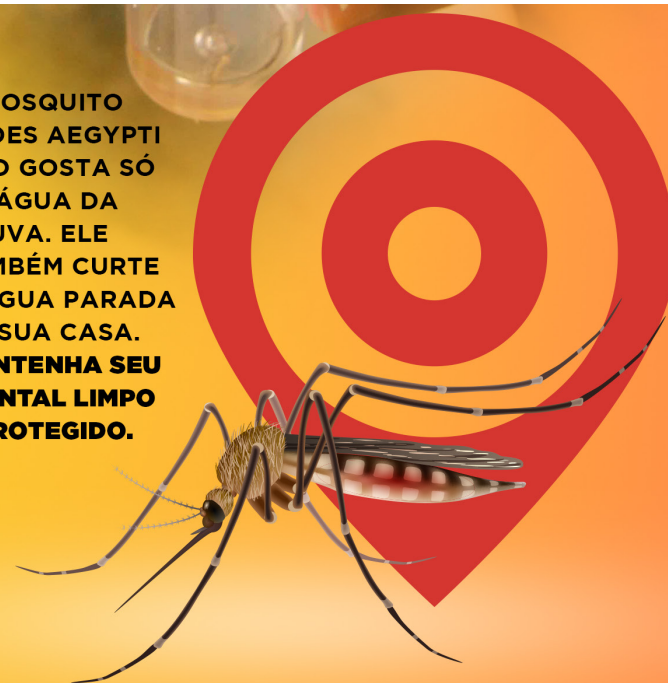

Receba bem o
agente de saúde.



Amarre bem
os sacos de lixo.



Deixe bem fechada
a caixa d'água.

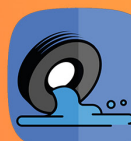

Guarde pneus em
locais cobertos.

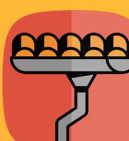

Limpe bem as
calhas de casa.



Coloque areia nos
vasos de planta.

Secretaria de Educação, Cultura e Esportes
CLASSIFICAÇÃO GERAL - PROFESSOR DE EDUCAÇÃO BÁSICA 2 POLIVALENTE

Dias acumulados até 30/06/2024				
#	Matricula	Nome	Pontuação	Data Nascimento
1°	5823	ARNALDO ARAÚJO DE ASSIS	60.48	12/02/1968
2°	6639	SORAYA RODRIGUES SALES	60.36	02/04/1977
3°	7498	MARCIA LOUZADA DA COSTA	58.72	23/10/1971
4°	5236	KILZA ROBERTA ASSUNÇÃO MONTEIRO	58.63	19/10/1976
5°	6127	NOÊMIA SANTANA FERREIRA	57.18	08/11/1959
6°	6629	ADRIANA ROSCIA DOMENES	55.37	03/09/1975
7°	6646	KATE MARTINHA CUNHA	55.36	22/09/1978
8°	6652	SARA PEREIRA RUFINO	55.32	27/05/1978
9°	6659	FABIULA BERTI MELLACE	55.31	21/02/1978
10°	7172	RENATA GALVÃO PENNA	55.24	28/12/1976
11°	6872	LUCIANE PEREIRA DE SOUZA	55.18	29/05/1974
12°	7191	ROSELENE BERLAMINO DIAS	54.95	09/04/1975
13°	6631	ROSELENA APARECIDA DOS PASSOS	53.72	30/01/1970
14°	14023	JANAINA LOPES FREZARIN FULONI	53.40	06/10/1976
15°	5821	VASHNEE AUGUSTO REGIS DOS SANTOS	52.86	23/02/1969
16°	7496	ROSEMARY BELARMINO DIAS	52.80	06/10/1972
17°	14115	FABRISA SALES CAVALCANTE GOMES	52.72	23/12/1975
18°	7156	ANGELA DA SILVEIRA CAMPOS	52.28	23/10/1969
19°	7192	TATIANA SILVA TREVIZAN	51.73	27/07/1975
20°	7166	MICHELLE PASSOS DOS SANTOS LOPES	51.70	10/06/1981
21°	7154	SILVANA LUCAS TEIXEIRA	51.68	29/08/1979
22°	7497	TAMARA PRISCILA PITCELLA	51.48	25/11/1977
23°	7493	LUCIANE NUNES DE CARVALHO	51.45	03/10/1974
24°	7492	LUCIANA DIAS ARANTES	51.33	21/03/1973
25°	7161	ROSELI DELMIRO DA SILVA SCHNEIDER	50.27	08/08/1977
26°	14043	ANDRÉIA DA SILVA REBOUÇAS	49.97	14/09/1974
27°	7505	ROSANA MOTA RAMIREZ GUERRA	49.91	06/08/1979
28°	7167	GECYARA ALVES DE CARVALHO	49.88	09/01/1971
29°	7173	ARIANE DOMINISKI RIBEIRO DA SILVA	49.73	10/04/1980
30°	7488	CLAUDENICE ALVES DOS SANTOS	49.40	01/10/1975
31°	6915	KATHYA EDILEINE VIDAL DO COUTO	49.03	06/03/1967
32°	7188	MERI PIRES DA ROCHA BATISTA	49.00	13/08/1980
33°	7162	ROBERTA GALVÃO PENNA	48.71	19/10/1979
34°	13822	BARBARA MIRANDA POLICÁRPIO	48.05	16/03/1975
35°	7508	GEANE LOPEZ PIORNOS	47.95	06/10/1964
36°	7157	ERIKA BAJGAR RIVERA DUARTE (READAPTADO)	47.80	20/10/1969
37°	7178	APARECIDA PEREIRA DE OLIVEIRA	47.74	03/01/1977
38°	7971	REGINA TAVARES ZECHMEISTER	47.65	28/11/1970
39°	6630	ÉRIKA PATRICIA VECCI	47.54	26/12/1972
40°	13873	SONIA CRISTINA DE OLIVEIRA	47.27	04/07/1967
41°	13859	FABIANA ZANARDI FREITAS	47.04	14/12/1976
42°	7175	AUREA SILVANO DOS SANTOS SOARES	46.72	20/01/1982
43°	14090	MONICA DE SOUZA	45.22	08/07/1968
44°	7491	FABIANA RODRIGUES ANTÍQUERA	45.07	06/07/1972
45°	14132	ALDENIR SANTOS DA SILVA	44.77	03/10/1981
46°	15308	YARA MARCIA CARRIEL RIBEIRO PINTO	44.41	16/03/1967
47°	7502	FLAVIA ALVAREZ FAGUEIRO	43.87	13/11/1973
48°	7500	LEIDE CRISTINA FERREIRA DE OLIVEIRA	43.86	12/03/1978
49°	7489	LUJANA BORTOLOTTI (READAPTADO)	43.72	25/04/1979
50°	14009	PATRÍCIA AMBRÓSIO VECCI	43.66	17/01/1979
51°	13860	RENATA SANCHES NASCIMENTO MONTEIRO	43.14	17/10/1977



Dias acumulados até 30/06/2024				
#	Matricula	Nome	Pontuação	Data Nascimento
52°	14010	SAMANTA KARTANA TORRES	43.06	12/02/1976
53°	13865	ELENI GARCIA DE OLIVA	42.74	09/12/1976
54°	20226	ANA CRISTINA DE OLIVEIRA SOUZA	42.70	28/12/1972
55°	15319	ANTONIA DOS SANTOS SILVA	42.63	07/10/1966
56°	16724	SELENE REIS	42.56	10/11/1972
57°	14040	LUCINETE LIMA DE SOUZA	42.50	09/10/1966
58°	14024	GILVANIA DOS SANTOS CONCEIÇÃO	42.39	30/06/1982
59°	7196	RENATA APARECIDA BARROSO DANIEL	42.35	24/04/1979
60°	14028	RITA DE CASSIA DORNELLAS BALDUIN	42.15	22/11/1984
61°	14019	MARLENE CARRARO MUCSI	42.09	30/09/1963
62°	14038	KAREM VIDAL	42.07	25/02/1966
63°	18491	ALINE DA SILVA DE FREITAS	41.99	15/10/1982
64°	14022	PRISCILA CRISTI DIOGO	41.89	24/01/1976
65°	14069	ANA PAULA CHAVES DA SILVA AGUIAR	41.62	13/04/1978
66°	7441	DAVID DOS SANTOS DIAS	41.38	31/03/1979
67°	18432	MONALIZA MICHELI DE SOUZA PESTANA MENDES	40.92	29/03/1980
68°	13798	EDNA MUNIZ DE LIMA	40.50	22/07/1972
69°	13817	CLAUDIA ROBERTA ESTEVAM	40.39	22/10/1983
70°	14160	PATRICIA IDEA PEDRO ARAUJO	40.29	29/12/1981
71°	13868	NATÁLIA CAROLINA ANTONIO GARZIN	40.16	04/06/1987
72°	14013	ARIANE STANCHI	39.99	14/05/1982
73°	14066	REGINA TAVARES ZECHMEISTER	39.97	28/11/1970
74°	20254	MARCIA REGINA FELIX ARAUJO	39.82	09/06/1981
75°	14137	JULIANA DOS SANTOS SILVA MESSIAS	39.59	30/03/1985
76°	20345	ROSELENE BELARMINO DIAS	39.51	09/04/1975
77°	14018	BARBARA MARGARETE MIGUEL	39.38	25/02/1963
78°	20346	IZAURA CARLOS DE BRITO	38.93	01/03/1976
79°	14014	ALESSANDRA PEREIRA SILVA	38.80	25/09/1974
80°	13984	MARLI MARTINS SIQUEIRA	38.71	30/09/1974
81°	14033	SILVIA VALÉRIA CERATO	38.20	20/09/1968
82°	13804	JEANNIE DOMINISCKI LUZ	38.19	03/09/1971
83°	5460	ROBERTA DE SOUZA ALVES (READAPTADO)	38.12	08/10/1976
84°	14056	MARIA VANESSA MUNIZ	38.07	25/11/1984
85°	24958	INAURA AMANCIO CLEMENTE	38.05	22/10/1974
86°	14151	ADRIANA CABRAL PASTORI	37.92	20/04/1975
87°	18437	TÂNIA REGINA CLAUDINO FONSECA DE ALMEIDA	37.77	01/07/1963
88°	23704	ELIANE MARIA RIBEIRO DA COSTA	37.68	05/04/1964
89°	15336	SUELEN SILVA DE ARAÚJO	37.49	21/01/1987
90°	20230	MARIANGELA DE BRITO PEREIRA UMEHARA	37.40	29/01/1981
91°	14034	SILVIA HELENA RIBEIRO DE SOUZA	37.30	05/03/1968
92°	18514	GISELE ASSIS DE OLIVEIRA	37.19	11/02/1977
93°	13867	ALINE DE SOUZA RICARDO CARREIRA	37.10	07/08/1979
94°	14136	GISLAINE APARECIDA DE OLIVEIRA	37.10	02/12/1984
95°	13816	DENISE CRISITINA OLIVEIRA DA SILVA	37.08	23/06/1982
96°	14017	RAQUEL ARNALDI SERVILIERI GONÇALVES	37.06	22/03/1980
97°	14079	PALOMA PRADO DA SILVA	37.05	27/05/1987
98°	14081	MARIA DE FATIMA AUGUSTO FERREIRA	37.01	25/04/1967
99°	14035	LYZANDRA DE CAMARGO	36.96	27/03/1976
100°	14169	MÁRCIA ALMEIDA MOREIRA TEIXEIRA	36.95	24/08/1984
101°	13872	PATRICIA BERTELLI	36.43	30/09/1979
102°	18513	FABIULA JEANICE SCHREINER	36.16	14/08/1984



Dias acumulados até 30/06/2024

#	Matricula	Nome	Pontuação	Data Nascimento
103°	18439	VALDIRENE FERNANDES DOS SANTOS ALMEIDA	35.53	19/04/1979
104°	14141	PRISCILA DE SOUZA BATISTA CAIXEIRO (READAPTADO)	35.43	06/12/1981
105°	18438	VALDIRENE BARBOSA SILVA DOS SANTOS	35.19	08/01/1971
106°	27652	LILIANE MORAES DA SILVA	35.07	01/11/1986
107°	15315	VANESSA LEITE DE OLIVEIRA CARLI	34.94	03/08/1986
108°	20243	ROSELI DELMIRO DA SILVA SCHNEIDER	34.93	08/08/1977
109°	13985	DOUGLAS MATHIAS FONTES	34.63	21/10/1979
110°	14142	RENATA DE ALMEIDA SOUZA	34.58	03/04/1982
111°	18500	CLARICE GONÇALVES MUNIZ	34.37	06/01/1956
112°	25428	NEREIDE AMORIM GOMES CARDOSO	34.27	01/04/1965
113°	13909	ANDREZA ERUSKA LOURENÇO DA SILVA	34.18	02/09/1983
114°	18519	MARIA ISABEL MAESTRO BARBEIRO	34.07	10/11/1956
115°	16805	LUCIANA APARECIDA OLIVEIRA PARRAS DOS SANTOS	33.93	17/07/1975
116°	26899	SIMONE CARREIRA FERREIRA	33.82	22/04/1970
117°	7185	ROSEMARY DA CÂMARA LEAL NAKAGAKI	33.75	01/11/1966
118°	16725	ROSEMARY BELARMINO DIAS	33.48	06/10/1972
119°	18431	MÉRIN DOS SANTOS MOREIRA BARROS	33.45	20/01/1986
120°	18639	MARIA CÉLIA LIMA SOUSA MAIORANO	33.25	02/05/1974
121°	18515	GRACIELI DEÓ	33.20	26/09/1981
122°	18434	ROBERTA GALVÃO PENNA	33.12	19/10/1979
123°	16796	LAUDICÉIA MARIA MARTINS DURAN	33.10	25/08/1971
124°	15338	ALINY MARÇAL DE OLIVEIRA SOUZA PIRES	32.57	18/02/1986
125°	14112	CARLA FERNANDA VILELA COSTA	32.37	26/02/1978
126°	13854	LUCILENE ROSA IRMÃO DE ANDRADE	32.13	07/08/1978
127°	22498	JULIANA DE LARA BILLER	32.08	26/12/1981
128°	14008	MARGARETE DE FÁTIMA ARAUJO	32.06	16/07/1968
129°	18441	VIVIAN PEDRO MARTINEZ	31.84	16/10/1984
130°	13992	ARLIETE APARECIDA VIGNOLI (READAPTADO)	31.56	06/03/1958
131°	20259	DANIELA DOS SANTOS AQUINO ROSA	31.47	09/05/1976
132°	13855	FLÁVIA MARIA DOS SANTOS	31.08	22/04/1977
133°	18517	KARINY TIEMI NAKAMURA RAMIREZ	31.03	31/10/1984
134°	14031	MONICA FERNANDES DE SOUZA DA SILVA	30.99	15/01/1967
135°	22496	MARIA CECÍLIA MENEZES ZABELLI	30.45	27/09/1985
136°	18436	TAMARA LUCIA DO NASCIMENTO DOMINGUES	30.41	22/06/1981
137°	20343	DENISE HELENA PEREIRA DOS SANTOS	29.76	29/09/1980
138°	18493	ANA CLAUDIA DE MORAES	29.58	24/03/1969
139°	18518	LEANDRA DO CARMO COSTA	29.50	26/02/1978
140°	22488	SYLENE SCIÊNCIO	29.18	13/05/1968
141°	24963	VALÉRIA CONSOLI MECCHI	28.36	28/11/1967
142°	23834	VALÉRIA CAVIQUIOLI MARTINS	28.12	21/09/1967
143°	22492	CLEIDE PEREIRA ALVES	28.12	12/11/1979
144°	27644	ROBERTA RUEDA GOMES GERALDO	28.02	25/02/1985
145°	22482	SILVANA LOPES OLIVEIRA GRANTHAM	27.50	11/04/1976
146°	26904	ANA PAULA PINTO	27.27	02/09/1978
147°	20222	DENISE DA SILVA	26.84	10/03/1973
148°	26882	MARIA DE FÁTIMA AUGUSTO FERREIRA	26.25	25/04/1967
149°	23710	FLAVIA MARTINS DE MEDEIROS CAMAÇUTE	26.04	11/10/1980
150°	20214	JUSSARA CHAVES COSTA DOS SANTOS	26.02	17/08/1980
151°	25518	ALINE PACHECO RIBEIRO	25.56	07/04/1989
152°	26892	VITOR ESTANISLAU WISOCKI MUCSI	25.22	22/07/1965
153°	26895	FABIANA DE LIMA MARQUES	25.12	18/04/1978



Dias acumulados até 30/06/2024

#	Matricula	Nome	Pontuação	Data Nascimento
154°	22475	RENATA QUEIROZ DA SILVA	24.83	15/09/1982
155°	22502	DEIVIANE DE FÁTIMA MARTINS	24.76	25/07/1980
156°	25899	ARMINDA KELLY DE ARAUJO	24.49	13/07/1983
157°	25814	MARCIA DE FATIMA FRANÇA COIMBRA	24.24	12/04/1966
158°	22483	JANAINA CATHARINA ANDRADE DA SILVA	24.18	19/09/1979
159°	22493	MARILEIDE BRISOLA	24.17	21/01/1974
160°	22485	DANIELA MARTINES GONÇALVES	24.17	16/01/1979
161°	22501	MARINA ANGÉLICA DE AZEVEDO	24.17	12/03/1986
162°	22481	MARINA BARBOSA BRANDÃO	24.17	12/06/1991
163°	22474	TATIANE MENDES	24.16	17/04/1984
164°	23708	DEBORA BARBOSA BRANDÃO	23.96	12/06/1991
165°	23709	EDNA JESUS DE SOUZA	23.95	30/04/1974
166°	24970	SIMONE DE ANDRADE	23.68	12/03/1973
167°	25519	LUCIANA ROSA PEREIRA	23.63	04/04/1980
168°	25900	BEATRIZ GAMA DE OLIVEIRA ALMEIDA	23.56	16/05/1982
169°	23106	ROGERIO DOS SANTOS CABRAL	23.26	06/07/1973
170°	22477	CRISTIANE MARIA PORTELLA GARBIN	23.17	20/03/1975
171°	22500	GISELY MARTINS TELES DE AGUIAR	23.17	02/06/1981
172°	22499	LUCIANA GABRIELA GONÇALVES MARTINIANO	23.16	10/06/1977
173°	22480	JAMILE MARIANO GAVA	23.15	19/11/1984
174°	23711	HELENA RODRIGUES VILLELA MACHADO	22.96	19/07/1965
175°	15599	CINTHIA REGINA PIAZZA VITALIS	22.95	14/05/1973
176°	25822	JULIANA APARECIDA MARQUES SILVA	22.95	22/11/1984
177°	22993	CRISTINA APARECIDA PIRES	22.62	01/06/1977
178°	26885	MONALIZA MICHELI DE SOUZA PESTANA MENDES	22.46	29/03/1980
179°	25387	FABIANA ZANARDI FREITAS	22.31	14/12/1976
180°	23833	SHEILA SOARES LEÃO SILVA	22.31	16/02/1989
181°	23849	LILIAM FUJIMOTO MAEDA	22.22	14/03/1974
182°	24955	THAIS DA SILVA REIS	22.08	16/05/1994
183°	26873	ANA CLAUDIA VILLELA MACHADO DE AGUIAR	21.45	14/01/1988
184°	23655	BRUNA LOPES DE OLIVEIRA	21.35	24/05/1985
185°	23715	SORAYA LUZIA DE CARVALHO	21.34	14/06/1977
186°	18922	GRAZIELA DOS SANTOS PIEDADE	21.34	26/09/1980
187°	24962	LUCÉLIA FRANCISCA DE JESUS PALÁCIO	21.08	12/11/1978
188°	24956	PRISCILA GOMES DA SILVA	21.03	08/12/1989
189°	25557	THAYLA RODRIGUES HAIBA	20.92	10/05/1990
190°	25816	CÍNTIA LAURINDA OLIVEIRA COSTA CARVALHO	20.78	17/08/1972
191°	25818	ALESSANDRA PINHEIRO ROLA FREITAS	20.78	24/04/1981
192°	25817	JOSIANE PENICHE PINTO	20.71	12/09/1980
193°	24959	PRISCILA MANFREDI BORGES NOGUEIRA	20.53	11/07/1987
194°	25384	MARINA ROSA DA SILVA	20.39	12/03/1967
195°	22491	PRISCILA REGINA SOUSA RONQUI	20.18	18/10/1979
196°	22479	JOANA SILVA NASCIMENTO	20.17	19/04/1973
197°	22478	MARIANA CARLINDA FERREIRA MOURA KOHATSU	20.17	16/05/1980
198°	22484	LUCIANA CARDOSO MARTINHO DOS SANTOS	20.16	15/05/1964
199°	22503	RONALDO ROQUE DOS SANTOS	20.15	14/10/1981
200°	25430	FERNANDO DE LARA LOPES	19.47	28/02/1989
201°	25432	DARLI DE FATIMA SALES	19.46	07/03/1975
202°	25558	DIRCED DA SILVA	19.16	27/09/1962
203°	26875	SANDRA BARROS DE CERQUEIRA	19.10	29/12/1969
204°	26909	PAULO ISAIAS FELISBINO	19.05	21/12/1975



Dias acumulados até 30/06/2024

#	Matricula	Nome	Pontuação	Data Nascimento
205°	26871	CRISTIANE ALVES DA SILVA	19.05	14/02/1982
206°	26898	ALINE PAQUIER BERTOLI DOS SANTOS	19.05	12/12/1988
207°	25403	LIDIANE NARJARA SILVA DE MARIA NUNES	18.79	27/12/1985
208°	26878	LYZANDRA DE CAMARGO	18.77	27/03/1976
209°	25828	SILVANA APARECIDA PEREIRA	18.70	04/04/1964
210°	25824	CLAYTON NASCIMENTO BARROS	18.70	22/03/1975
211°	26900	SIMONE CRISTINA DE MELO	18.49	16/03/1974
212°	23163	TAIS CREVELLARO (READAPTADO)	18.36	01/10/1961
213°	26915	ANA CAROLINA NOGUEIRA BACELAR	18.32	19/10/1978
214°	25556	BÁRBARA APARECIDA BARRADAS MAGALHÃES	18.17	15/10/1985
215°	24954	DANIELA GARCIA DANIOTTI LEITE	17.94	27/09/1977
216°	25826	MICHEL RODRIGO DE ALMEIDA	17.71	05/03/1984
217°	25821	VIVIANE SOUZA DE MELO	17.70	15/08/1977
218°	25827	TALITA MARIA DA SILVA	17.70	09/11/1979
219°	25820	RENATA SCACELA MATOS DE OLIVEIRA	17.70	07/07/1985
220°	25891	STEFANY MORGANTI	17.41	10/02/1986
221°	26890	ROSANGELA CYLA GOULART	17.20	17/05/1976
222°	26910	FLAVIA PRADO DA SILVA	17.19	21/02/1976
223°	28125	AURILEIDE MARIA BEZERRA BRITO	17.08	06/08/1978
224°	24960	PRISCILA CORRÊA SALOMÃO NICIOLI	17.08	01/09/1979
225°	28078	ERICA CRISTINA DIAS DO PATROCÍNIO DE MENDONÇA	17.07	04/01/1985
226°	25934	SAMARA BORGES SANTOS ZWARG	16.94	09/06/1985
227°	26896	MARIA FERNANDA GRECHI	16.89	26/03/1974
228°	26903	MARIGLEIDE SOUSA DA COSTA	16.88	03/07/1964
229°	26889	ISAAC LEODORO RIBEIRO	16.88	09/06/1965
230°	26897	JULI ELEN DOS REIS OLIVEIRA	16.88	06/01/1985
231°	26893	GABRIELLE PINTO ROMÃO MARTINS	16.88	22/02/1985
232°	24957	PRISCILLA LOPES CARNEIRO	16.54	04/07/1970
233°	27639	RENATA LIMA MASULLO	16.54	18/03/1985
234°	15352	MARIA DA SILVA SANTOS (READAPTADO)	16.41	30/12/1965
235°	23835	RITA DE FATIMA RIBEIRO FERREIRA	16.27	17/10/1970
236°	27651	MONICA CRISTINA MESCYSZYN	16.23	21/05/1977
237°	27640	CARLOS EDUARDO PEREIRA DE LIMA	16.16	10/02/1982
238°	27637	VANESSA OLIVEIRA DE APARICIO	16.16	18/09/1987
239°	26907	ELAINE CRISTINA CAMPOS LIMA	15.89	15/06/1973
240°	26880	SOLANGE FERREIRA CORREIA DA SILVA	15.89	05/08/1978
241°	26917	PAOLA CARNEIRO BRAZ ALCANTARA	15.89	15/08/1986
242°	26887	PRISCILA GUIMARÃES DE AVILA	15.88	23/11/1982
243°	26888	NATALIA PEREIRA DE AMORIM	15.88	29/07/1987
244°	26891	SIMONE SIDNÉIA ALVES	15.87	01/07/1978
245°	26874	PATRÍCIA DA SILVA VIEIRA	15.45	02/06/1990
246°	27648	GISELLY LOPEZ BORÉ	15.09	24/10/1988
247°	26134	FERNANDA CRISTINA RIBEIRO SILVEIRA	15.08	02/09/1982
248°	26894	ELIZETE LOPES ARAUJO PUPO	14.57	15/07/1973
249°	26879	MARIA FERNANDA BANZATTO	14.26	25/06/1980
250°	25860	ELENI DE SOUZA	14.05	11/03/1978
251°	25935	SHIRLEY MARIA AMARAL TELES	13.95	12/08/1978
252°	26901	CRISTINA FERNANDES DE PAULA	13.93	06/07/1973
253°	26872	NÍSIA MARIA REIS GODLIAUSKAS ZEN	13.89	22/12/1955
254°	27646	TAMIRIS FIATKOSKI DE LIRA	13.76	25/08/1997
255°	27653	LARISSA ALMEIDA SILVA	13.75	05/07/1988



Dias acumulados até 30/06/2024				
#	Matricula	Nome	Pontuação	Data Nascimento
256°	26877	NATALI PORFILIO DA SILVA	13.55	27/01/1986
257°	28129	ANDREA REGINA FERREIRA MARTINS	13.35	18/08/1983
258°	28130	WILLIAM ROBERTO MAGRI	13.30	16/04/1990
259°	27649	MICHEL RODRIGO DE ALMEIDA	12.75	05/03/1984
260°	27655	BERNADETE TIAGO DOS SANTOS	12.68	22/09/1971
261°	28118	MARCELO MONTEIRO PAULA COSTA RIBEIRO	12.00	31/08/1972
262°	28127	ANA CAROLINA DE SOUSA CATANHO	11.99	04/01/1996
263°	28136	FRANCINE ZANI BOSNICH ROSO	11.98	26/02/1984
264°	28128	ANA CAROLINE RIBEIRO BISPO	11.98	06/08/1987
265°	28157	ANDREA GODKE	11.96	08/10/1983
266°	26886	KELLY KRISTINA VIEIRA	11.96	24/05/1985
267°	28704	MARIELI APARECIDA DE SOUZA DO NASCIMENTO	11.94	15/07/1990
268°	26906	DALILA DE JESUS SILVA	11.79	31/01/1995
269°	28207	VINICIUS LOPES DE OLIVEIRA	11.76	21/12/1992
270°	28217	FERNANDA DE OLIVEIRA MOURA	11.13	27/12/1988
271°	28075	SANDRA DA SILVA FEITOSA DOS SANTOS	11.06	28/09/1987
272°	28137	GIOVANNA SATURNINO DE SOUSA	10.98	20/05/1999
273°	28425	SUZI ELLEN LOPES BARROSO	10.92	16/03/1989
274°	28416	MARCELA RIBEIRO FERREIRA DA FONSECA	10.92	04/10/1998
275°	28469	VIVIANE DE LUCENA BATISTA	10.80	20/12/1976
276°	28693	JULIANA DA SILVA ALVES	10.27	09/07/1990
277°	26884	ROSA JULIANA DO NASCIMENTO	9.93	18/03/1986
278°	28479	KARINA MORAES LOPES	9.73	03/09/1980
279°	28484	SABRINA GONÇALVES DA SILVA	9.71	25/02/1993
280°	28620	BERENICE AGOSTINHO ROMERO DE FIGUEIREDO	9.49	14/06/1982
281°	29100	VERA TEIXEIRA DE OLIVEIRA	8.20	11/07/1971
282°	29228	CATIA ANGÉLICA COSTETTI DOS SANTOS	7.37	15/06/1981
283°	28417	DANIELE DA CONCEICAO SILVA ROGOVSKI	6.95	01/02/1982
284°	28451	NÁTALI GOMES RAMOS	6.85	22/10/1985
285°	28441	PRISCILLA COIMBRA GARCIA ARAUJO	3.82	29/09/1982
286°	29131	LETICIA BARROS DE ALBUQUERQUE	2.07	22/09/1996

Secretaria de Educação, Cultura e Esportes
CLASSIFICAÇÃO GERAL - PROFESSOR DE EDUCAÇÃO BÁSICA 3 MATEMÁTICA

Dias acumulados até 30/06/2024				
#	Matricula	Nome	Pontuação	Data Nascimento
1º	11303	MARIA LÚCIA LOPES AUGUSTO	48.02	11/05/1955
2º	11249	ANDRÉ LUIS SILVERIO MARCHESINI	47.38	28/11/1979
3º	11272	ESEQUIEL PEDROSO DE LIMA	45.42	20/05/1971
4º	11326	SHEILA DO CARMO ALMEIDA	44.44	01/11/1981
5º	16731	JUREMA DO CARMO SILVA	44.35	29/04/1963
6º	11286	KARINA DAMASCENO GIGLIO ROCHA BATISTA	43.40	26/08/1980
7º	11241	ALEX ANTONIO DA SILVA MULLER	41.55	04/10/1979
8º	11242	ALEXANDRE ANTONIO MATENAUER	39.09	15/08/1974
9º	14134	LUCIENE SACONE	37.94	03/12/1985
10º	13902	DANIELA SOUZA RAMOS	37.10	29/06/1978
11º	14116	FERNANDA KLEN NORINHO	36.99	18/06/1984
12º	16803	CELINA DIAS GOMES	35.66	06/10/1984
13º	18651	MÁRCIO MOREIRA MARINHO FILHO	35.40	11/11/1974
14º	15311	CARLA CRISTINA SILVA MIRANDA DE OLIVEIRA	35.31	11/08/1987
15º	15340	NAIARA IZABEL DE ALMEIDA SILVA	34.42	05/08/1986
16º	13903	LEANDRO VINICIUS DA SILVEIRA	34.08	23/05/1977
17º	18652	DJALMA MARTINS DOS SANTOS	32.67	22/12/1971
18º	18550	VERONICA EMILENE DOS SANTOS RODRIGUES	32.02	03/02/1976
19º	13885	FÁBIO GOMES FELIPE	30.92	01/06/1981
20º	18653	ALESSANDRO FERNANDES NORBERTO	30.91	17/02/1976
21º	5788	ARIENE CRISTINA ROMEIRO DE CARVALHO	30.80	30/05/1977
22º	15310	DANIELA SUMMO DE SÁ	28.83	17/02/1971
23º	13997	VENCESLAU DE MELO CEZAR	28.20	08/09/1976
24º	20232	JOSE NELIO RODRIGUES DOS SANTOS	26.84	01/09/1980
25º	25865	AIRTON RAIMUNDO DOS SANTOS	25.61	04/08/1973
26º	24973	NICOLAU DE SOUZA LOPES	25.37	09/03/1976
27º	14045	ERIKA DA SILVA MATOS LIMA (READAPTADO)	24.94	09/06/1967
28º	13915	EDINÉIA SILVA MONTEIRO DE ARAUJO (READAPTADO)	24.70	25/02/1969
29º	25847	LAÉRCIO CARVALHO DE OLIVEIRA	22.09	02/09/1983
30º	25897	ANTONIO DA SILVA BISPO	21.78	03/12/1966
31º	25862	ROGÉRIO DOS SANTOS CABRAL	21.63	06/07/1973
32º	25844	MYCHAEL JOSÉ FERREIRA GALISA	20.70	30/07/1981
33º	26844	DANIELE HARUMI DA SILVA AFUSO	20.34	09/10/1987
34º	18654	JOSÉ FERNANDO LOUZA (READAPTADO)	20.07	04/03/1952
35º	28405	JULIANA BRUNA GUIMARÃES FRANCO CORREA	19.69	29/08/1989
36º	24971	ANDERSON FERNANDES MARTINEZ	19.53	21/08/1972
37º	28732	DHIEGO MORAIS RODRIGUES VIEIRA	18.19	26/04/1994
38º	27667	ANNA CAROLINA PORTO ETEROVIC	18.04	28/12/1994
39º	25848	RICARDO ROMERO	17.69	13/02/1966
40º	24972	ANDRE LUIS LEITE ALVES	16.39	20/04/1983
41º	26843	LUIZ CARLOS RODRIGUES DE CARVALHO	15.89	20/06/1975
42º	13901	HELENY DE FREITAS SANTOS (READAPTADO)	14.83	13/02/1969
43º	28305	MYCHAEL JOSE FERREIRA GALISA	13.40	30/07/1981
44º	28399	RAFAELLA TEIXEIRA DOS SANTOS	13.02	09/07/1987
45º	28420	BRUNO HENRIQUE DOS SANTOS	12.95	04/07/1985
46º	28465	NICOLAU DE SOUZA LOPES	12.75	09/03/1976
47º	13983	ANTÔNIO CARLOS DE FREITAS MARTINS (READAPTADO)	11.75	03/02/1962
48º	25845	THIAGO DA SILVA TELLES	11.72	01/05/1986
49º	28443	LAERCIO CARVALHO DE OLIVEIRA	9.87	02/09/1983
50º	16732	SIMONE MOURA MESQUITA (READAPTADO)	7.65	27/10/1969
51º	28768	HERBERT LUIS CINTRA SOARES	6.09	30/11/1986



Dias acumulados até 30/06/2024

#	Matricula	Nome	Pontuação	Data Nascimento
52°	28488	THIAGO DA SILVA TELLES	3.74	01/05/1986
53°	29143	LEONARDO VALDEMIR ALVES DA SILVA	2.02	23/12/1995
54°	29147	BRUNO BASTOS BALBUENO	1.98	29/08/1985



Secretaria de Educação, Cultura e Esportes
CLASSIFICAÇÃO GERAL - PROFESSOR DE EDUCAÇÃO BÁSICA 3 LÍNGUA
PORTUGUESA



Dias acumulados até 30/06/2024

#	Matricula	Nome	Pontuação	Data Nascimento
1°	7294	MARLENE CAMILLO DA SILVA	48.66	01/03/1962
2°	11252	ANTONIA DOS SANTOS SILVA	46.74	07/10/1966
3°	15324	SYLENE SCIÊNCIO	46.06	13/05/1968
4°	11257	CHRISTINA MAGALHÃES GOMES SAGRES	45.67	11/03/1983
5°	14153	GEORGINA LOURENÇO DE MOURA	45.45	10/08/1968
6°	15344	TARCISIA MARIA BELISIO DE ALMEIDA	45.43	01/01/1972
7°	14158	HELEN CRISTINA DOS SANTOS ANDRADE	43.54	30/06/1976
8°	11263	DANIELA MENDES	43.39	29/07/1974
9°	11332	VANESSA CRISTINA ROMANI RINALDI MARCHESINI	43.37	27/04/1982
10°	18659	ANDRÉ DA COSTA LOPES	43.36	29/03/1973
11°	11237	ADILÉIA FERREIRA SANTOS TOSTI	42.34	22/11/1970
12°	11289	LILIAN BATALHA DA COSTA INSINIO	40.80	18/08/1962
13°	11287	KELLY CRISTINA MORAES	40.80	11/03/1981
14°	14061	ALDACIR GABRIEL	38.89	17/06/1960
15°	12696	ANGELA RIZZETTO DOS SANTOS	38.80	04/11/1980
16°	26248	MARIA DAS DORES DA SILVA	38.10	31/08/1968
17°	13913	LEVI LISBOA DOS SANTOS	38.09	04/07/1981
18°	12715	MOACIR DE ALMEIDA (READAPTADO)	37.94	21/01/1970
19°	18655	ALINE DA SILVA LOPES	36.62	16/02/1984
20°	11284	JOÃO FUZATTO NETTO	36.60	07/07/1979
21°	15330	JANAINA CATHARINA ANDRADE DA SILVA	36.28	19/09/1979
22°	14118	ILZA RODRIGUES REIS	35.74	01/02/1965
23°	23644	LUCILIA SIMÕES FORTE DE MENEZES	34.50	29/03/1957
24°	20264	SANTILHO ANTONIO GUIMARÃES NETO	34.49	24/02/1983
25°	15739	JONAS PELIN	33.70	06/06/1980
26°	18661	BRUNA DE SOUZA CATANHO	32.67	09/01/1987
27°	20239	AGNES CASSIA SANTOS GRILLO	31.84	25/09/1990
28°	18657	TATIANA CRISTINA GIL DE CARVALHO	31.67	22/01/1978
29°	18662	JHONATTAN PERES NASCIMENTO	31.59	07/08/1990
30°	12704	DANIELA APARECIDA VIEIRA BORGES	29.89	13/06/1978
31°	28486	ERICA JORGE CARNEIRO	25.71	22/08/1983
32°	18656	SUELY MARIA LEUTES DA SILVA	25.66	30/05/1975
33°	20270	FÁTIMA APARECIDA DA SILVA PINTO	25.21	23/10/1961
34°	26967	HELLY CHARLES TORRES DE OLIVEIRA	25.12	15/11/1972
35°	21823	FERNANDA RAMOS DE SOUZA	24.96	28/05/1976
36°	26784	LIGIA HELENA MICAS	20.85	26/10/1978
37°	13941	SANDRA REGINA DE CAMARGO	20.12	06/11/1973
38°	26771	MARA LUCIA FUSTER COLUCCIO PEREIRA	19.18	18/02/1973
39°	26757	TATIANA CRISTINA GIL DE CARVALHO	18.89	22/01/1978
40°	16011	LOURDES NASCIMENTO SERRA SILVA (READAPTADO)	18.52	13/04/1957
41°	23701	VALDINÉIA BRAZ XAVIER DE SOUZA	18.31	08/01/1975
42°	28477	ELZA MARIA MORENO	17.20	17/01/1984
43°	26755	ISANDREIA GIOTTO DOS SANTOS	17.12	06/11/1976
44°	26768	FERNANDO MARQUES FRAGA	15.88	23/01/1990
45°	26770	SAMUEL CUSTÓDIO DE OLIVEIRA	15.87	20/01/1992
46°	28449	DAIANE ELOISA ORTENY	12.93	10/05/1981
47°	28448	LINCOLN RANIERE PORTO SCHWINGEL	12.85	09/11/1986
48°	26932	LEANDRO FRANÇA DA SILVA	12.74	20/06/1991
49°	27043	DIEGO LOPES ESPIRITO SANTO	12.68	11/06/1988
50°	27020	MARIA DA PENHA FREITAS	12.62	04/02/1953



Dias acumulados até 30/06/2024				
#	Matricula	Nome	Pontuação	Data Nascimento
51°	28560	KELLY CRISTINA MORAES	12.60	11/03/1981
52°	28982	JHONATTAN PERES NASCIMENTO	11.50	07/08/1990
53°	29222	VALMIR LOPES DE AMORIM	10.96	24/02/1976
54°	28414	MÉRCIA DOS SANTOS	9.95	15/01/1986
55°	28457	GIORGI AUGUSTO BORGES RODRIGUES	9.79	29/05/1990
56°	28481	FERNANDA RAMOS DE SOUZA	9.72	28/05/1976
57°	27658	LAURA CELINA PAIVA BERGAMO	9.68	20/10/1986
58°	29345	DANIELA MENDES	9.67	29/07/1974
59°	28445	JORGE ALVES DE LIMA	8.84	20/01/1973
60°	28570	ANDRE LUIS PEREIRA VELLANOS	8.56	30/06/1985
61°	29085	ANA PAULA FRANCISCA DE MIRANDA	5.26	10/01/1969
62°	29116	ELENI DE SOUZA	5.12	11/03/1978
63°	28459	TAIS GASPARETTI SANTOS (READAPTADO)	3.63	06/03/1983



Secretaria de Educação, Cultura e Esportes
CLASSIFICAÇÃO GERAL - PROFESSOR DE EDUCAÇÃO BÁSICA 3 GEOGRAFIA



Dias acumulados até 30/06/2024				
#	Matricula	Nome	Pontuação	Data Nascimento
1°	12701	ROSELI PERES MARIETTO	44.90	27/08/1967
2°	14051	ELAINE CRISTINA MAIA	38.45	28/06/1980
3°	13897	ELIVALDO AGUIAR DE MELO	33.62	28/10/1966
4°	11281	ISRAEL SANTIAGO	33.31	24/01/1971
5°	18551	JOELMA DE OLIVEIRA PORTO	29.44	19/01/1970
6°	18698	EVERTON CARVALHO ILKIU	28.70	09/01/1986
7°	21863	SHIRLEY ANDREIA DE MACEDO RAMOS (READAPTADO)	27.43	15/08/1973
8°	21824	SUZILENE VALENTINA ROSALES DA CRUZ	26.70	27/05/1969
9°	18699	GILBERTO ZANGEROLIMO GONSALES	22.01	02/05/1983
10°	27142	RODOLFO DIAS DA SILVA	21.91	02/08/1989
11°	23663	POLIANA ALVES DE LIMA	18.32	14/09/1982
12°	27314	FERNANDA MARIA PADILHA	17.03	12/02/1983
13°	27402	ANGELICA DIAS FEITOSA	14.43	27/08/1978
14°	26758	HENRIQUE LUIS PIACSEK	12.89	25/01/1966
15°	27455	ISRAEL FELIPE CASTRO REIS	11.21	25/09/1989
16°	28629	MARCIA CRISTINA RAMOS FACETO	6.45	21/11/1974
17°	28454	DANIEL DE OLIVEIRA SANTORO	3.80	06/09/1986



Secretaria de Educação, Cultura e Esportes

CLASSIFICAÇÃO GERAL - PROFESSOR DE EDUCAÇÃO BÁSICA 3 HISTÓRIA



Dias acumulados até 30/06/2024

#	Matricula	Nome	Pontuação	Data Nascimento
1°	11273	FÁBIO RIBEIRO	43.71	26/04/1976
2°	11268	ELAINE CRISTINA MARTINS	42.54	20/05/1980
3°	11321	RICARDO PIZZO LONARDI	42.39	03/07/1980
4°	16257	ELAINE CRISTINA MARTINS	34.57	20/05/1980
5°	16284	RICARDO PIZZO LONARDI	34.57	03/07/1980
6°	16334	CINTIA RODRIGUES DE OLIVEIRA	34.30	21/04/1981
7°	16507	PEDRO MARCIANO DELAZARI GOUVEIA	34.04	11/07/1986
8°	21819	LUCIMARA DO NASCIMENTO CARVALHO COIMBRA	33.60	13/06/1972
9°	16735	WILSON DIAS DA SILVA	31.15	29/11/1974
10°	14119	JOSÉ MÁRCIO ANTUNES CASTILHO	29.47	25/08/1961
11°	21820	LUIS CLEBER MARTINES	25.01	14/04/1971
12°	18650	REGINALDO DO NASCIMENTO	22.98	21/02/1979
13°	26778	FELIPE JUSTINIANO PUPO	18.89	26/11/1989
14°	27067	CINTIA RODRIGUES DE OLIVEIRA	18.52	21/04/1981
15°	27297	ISAIAS DE CARVALHO	12.06	07/04/1981
16°	29236	PEDRO MARCIANO DELAZARI GOUVEIA	11.53	11/07/1986
17°	28571	PAMELA CRISTINA SEPPA	9.59	28/05/1988
18°	28458	MARIELLI BIMBATTI MAZZOCHI	3.77	25/12/1990



TAMPINHA
SOLIDÁRIA



Colete as
Tampinhas



Leve ao
Fundo Social

fundo social de
SOLIDARIEDADE

TEL: (13) 3427-5068/3426-9907

Os bichinhos
ficam felizes



A tampinha vira:
ração
remédio
castração

**SABE AQUELA TAMPINHA
DA GARRAFA QUE VOCÊ
IRIA JOGAR FORA?**

Agora você pode doá-las para
ajudar no bem-estar dos
bichinhos de nossa cidade.



PREFEITURA DE
ITANHAÉM



Secretaria de Educação, Cultura e Esportes
CLASSIFICAÇÃO GERAL - PROFESSOR DE EDUCAÇÃO BÁSICA 3 CIÊNCIAS



Dias acumulados até 30/06/2024

#	Matricula	Nome	Pontuação	Data Nascimento
1º	12703	ANGELA SILVIA NASCIMENTO	44.81	26/07/1973
2º	11245	ANA CAROLINA MENDES PERES	42.21	04/04/1981
3º	11288	LEONARD STERN	42.08	08/07/1977
4º	11280	GISELE ARRAIS CORNIA LOPES	39.35	27/07/1984
5º	11318	RENATO CUNHA PAIXÃO	39.16	18/01/1981
6º	21818	SANSÃO ARAUJO DE LIMA	39.06	29/10/1966
7º	14173	THAÍS JORGE DE BARROS	38.44	28/03/1983
8º	11239	ADRIANE ALMEIDA PINTOS	35.96	02/06/1974
9º	14052	KARLA DA SILVA	34.08	02/06/1967
10º	13898	VERONICA WIECHERT ALBUIXECH	32.13	18/02/1979
11º	21815	LEONARD STERN	30.34	08/07/1977
12º	18694	RENATO CUNHA PAIXÃO	28.59	18/01/1981
13º	18695	FERNANDA VARGAS BARBI DE SOUZA (READAPTADO)	26.79	21/03/1984
14º	11238	ADRIANA DE PINHO SITTA	24.36	19/04/1976
15º	21817	CAIO VICARI MARTINS	23.47	15/06/1984
16º	18697	ALEX BORGES DE CAMPOS FILHO	22.24	13/01/1982
17º	23661	VICTOR LUIS CATARINO PEREIRA	18.35	14/07/1981
18º	18693	TOMAS LINCOLN PINHEIRO SANTIAGO (READAPTADO)	18.29	15/06/1987
19º	26754	LEONARDO CESAR BERNINI DE SOUZA	17.88	08/10/1982
20º	27143	FERNANDA FLAVIA DE OLIVEIRA	17.44	12/03/1992
21º	27594	MONICA DOS SANTOS AGUIAR	16.59	14/12/1986
22º	18696	ADRIANA DE PINHO SITTA	15.43	19/04/1976
23º	26933	JULIANA BERTOLAZZI FERNANDES	14.91	09/07/1985
24º	28154	ORIANA ELAINE ANDRE	10.96	22/11/1974
25º	29029	ESTER APARECIDA ELY DE ALMEIDA	10.01	04/11/1975
26º	28423	HUGO DIGMAYER MODO DA ROSA	5.19	19/10/1992

**CONTRA A
DENGUE,
NÃO FIQUE PARADO!**

O MOSQUITO
AEDES AEGYPTI
NÃO GOSTA SÓ
DE ÁGUA DA
CHUVA. ELE
TAMBÉM CURTE
A ÁGUA PARADA
NA SUA CASA.
MANTENHA SEU
QUINTAL LIMPO
E PROTEGIDO.



Receba bem o
agente de saúde.



Deixe bem fechada
a caixa d'água.



Amarre bem
os sacos de lixo.



Guarde pneus em
locais cobertos.



Coloque areia nos
vasos de planta.



Limpe bem as
calhas de casa.





Secretaria de Educação, Cultura e Esportes

CLASSIFICAÇÃO GERAL - PROFESSOR DE EDUCAÇÃO BÁSICA 3 LÍNGUA INGLESA



Dias acumulados até 30/06/2024

#	Matricula	Nome	Pontuação	Data Nascimento
1°	11282	JANAINA APARECIDA NOVAIS DE SOUZA SANTOS	45.21	24/01/1975
2°	11278	GEILZA GONÇALVES ROSA	42.60	08/09/1965
3°	11276	FRANCIANE JULIE SCHREINER	42.38	25/04/1973
4°	11274	FERNANDA GLAUCIA ALVES AMARAL	39.26	15/10/1971
5°	13890	CHRISTINA MAGALHÃES GOMES SAGRES	38.70	11/03/1983
6°	18642	THAIS DE PAULA BACCARINI	31.67	17/05/1984
7°	18640	ALBERTINA DERCILIA TEIXEIRA	31.63	21/03/1954
8°	16382	JANETE CAMARGO RIBEIRO	31.32	01/05/1971
9°	18641	EDUARDO DOS SANTOS SILVA	29.23	10/03/1983
10°	18643	BRUNO CESAR PEREIRA	27.43	15/07/1986
11°	22512	VALMIR LOPES DE AMORIM	26.12	24/02/1976
12°	25890	MARIA ELIZA CIOCCI ALVES	23.52	27/03/1968
13°	22511	VERA REGINA SANTOS BATISTA	23.17	18/10/1966
14°	25427	HENRIQUE DOS SANTOS PESSOA	15.63	05/07/1982
15°	25606	HENRIQUE DE GODOY RETZ	15.06	06/06/1971
16°	27638	MARCUS VINICIUS SCHMIDT DE AVILA	6.87	15/11/1998
17°	28153	MICHEL VILELA PROTAZIO	4.96	13/09/1991
18°	28447	AMANDA DOS SANTOS MENDES	3.85	25/06/1993

**NÃO FAÇA AOS ANIMAIS
O QUE NÃO GOSTARIA
QUE FIZESSEM COM VOCÊ.**



**ABANDONAR ANIMAIS
é CRIME
DE MAUS TRATOS**

**PENA: RECLUSÃO DE 2 (DOIS)
A 5 (CINCO) ANOS E MULTA.**

LEI FEDERAL 9605/1998
LEI FEDERAL 14064/2020





Secretaria de Educação, Cultura e Esportes
CLASSIFICAÇÃO GERAL - PROFESSOR DE EDUCAÇÃO BÁSICA 3 ARTE



Dias acumulados até 30/06/2024

#	Matricula	Nome	Pontuação	Data Nascimento
1°	5502	BEMVINDA JOANA D'ARC CORRECHEL GUERRA REZENDE DA SILVA (READAPTADO)	49.34	06/06/1950
2°	13942	CILENE SOUZA ARAÚJO RIBEIRO	39.31	29/09/1981
3°	11300	MARCOS FABIANO LOPES	34.67	08/09/1971
4°	13981	THAIS OLIVEIRA SILVA	34.52	18/12/1984
5°	11292	LUANA BORTOLOTTI (READAPTADO)	33.15	25/04/1979
6°	14127	MARAISA SIQUEIRA CASEMIRO DOS SANTOS	30.96	14/08/1984
7°	18647	DRIELI CAROLINE GAONA DA SILVA	30.31	08/09/1987
8°	25840	JOELMA ELOÍSA NOVAIS DE SOUZA	27.60	11/04/1987
9°	22510	MYLENE DE ALMEIDA	27.43	15/08/1962
10°	15309	MÁRCIA COVALLI CASTILHO	26.65	17/02/1963
11°	18646	GRACE DE SOUZA ARAUJO RODRIGUES	26.58	16/09/1984
12°	25839	NÍSIA MARIA REIS GODLIAUSKAS ZEN	22.87	22/12/1955
13°	25861	DANIELE RIGO	22.08	02/09/1984
14°	23643	LILIANI MOMM DE ALMEIDA	21.35	27/12/1977
15°	23705	ANDRE LUIS ONISHI	21.30	17/06/1987
16°	25838	NIVALDO FERNANDES	17.71	05/04/1957
17°	25516	RENATA RIBEIRO ALVES	17.67	02/05/1990
18°	24975	NAYRA DOS SANTOS MENDES	17.41	10/03/1992
19°	14122	ALESSANDRA FREGOLENTE (READAPTADO)	16.44	10/04/1971
20°	24976	ELBIA TRINDADE SUTTI	16.36	10/09/1968
21°	25851	SERGIO RICARDO DE ARRUDA	14.41	15/09/1968

PROTEJA A
infância

LONGE DAS ESCOLAS, AS CRIANÇAS E ADOLESCENTES VÍTIMAS DE VIOLÊNCIA PODEM NÃO TER A QUEM PEDIR AJUDA DURANTE ISOLAMENTO SOCIAL. FIQUE ALERTA! DENUNCIE.

EMERGÊNCIA
190
DISQUE
100

PROMOTORIA DE JUSTIÇA
DA INFÂNCIA E
JUVENTUDE DE ITANHAÉM
pjitanhaem@mpsp.mp.br

CONSELHO TUTELAR
DE ITANHAÉM
13 3426.3500

MPSP.mp.br



Secretaria de Educação, Cultura e Esportes

CLASSIFICAÇÃO GERAL - PROFESSOR DE EDUCAÇÃO BÁSICA 3 EDUCAÇÃO FÍSICA



Dias acumulados até 30/06/2024

#	Matricula	Nome	Pontuação	Data Nascimento
1°	14080	RITA DE CASSIA RODRIGUES DE OLIVEIRA	44.74	22/12/1962
2°	11264	DIEGO PINTO JABOIS	44.04	13/01/1978
3°	13878	JOSÉ ROBERTO ROMERO DE ANDRADE	40.80	03/02/1964
4°	11317	RENATO CESAR CORREIA	40.79	04/07/1979
5°	11283	JOAN RODRIGO LOURENÇO CAVALINI	39.56	20/02/1974
6°	16726	LUIZ CARLOS MARINOVIC DORO	39.49	01/08/1971
7°	14001	PAULO ROBERTO KOJI FUJIMURA	39.07	08/07/1982
8°	14068	IRACI CARNEIRO GIMENEZ	37.60	22/02/1951
9°	11304	LUÍS ANTÔNIO DA CRUZ SIMÕES	37.53	09/10/1965
10°	13821	FRANCISLENE CARVALHO ROSSO	37.10	18/04/1973
11°	11309	OLIVAL FERREIRA GOMES NETO	36.65	21/12/1978
12°	13995	CAMILA MARIA ZANOTTO DIAS	34.07	22/06/1982
13°	13875	JEFERSON LEIZ PAZ SANTOS	34.06	17/10/1983
14°	13879	THAYARA DUARTE SANSÃO	33.98	11/09/1988
15°	13801	FERNANDO WERSDY FLOR ROQUE	33.96	06/06/1985
16°	11243	ALEXANDRE DE MELLO	33.30	22/05/1973
17°	21799	ALZIRA SIMONE TURCHETTI DE GOES	32.60	26/11/1973
18°	16319	GLAUCO BINHA GREGOLINI	31.61	01/07/1982
19°	20247	HILTON RIKI LIEBL	31.16	18/01/1971
20°	13877	REGINA DURIKO HIRAYAMA GUSHOMOTO	31.00	13/03/1968
21°	16728	ÉLINE REJANE LEITE CARDOSO	30.49	25/07/1977
22°	16791	LUIZ RODRIGUES DA SILVA	30.48	30/10/1978
23°	18648	FERNANDO DA SILVA XAVIER DE MIRANDA	30.44	11/08/1982
24°	18645	AMANDA CILENE ANDRADE DE JESUS	28.67	25/04/1986
25°	16115	GLAUCIA NAOMI HASHIMOTO	28.33	15/11/1987
26°	16717	PATRÍCIA DA SILVA PIMENTEL	28.29	03/12/1971
27°	13998	JOSÉ DONIZETI AUGUSTO VICENTE	28.22	26/05/1955
28°	13880	FELIPE CAZOLARI LORETTO	27.92	20/11/1985
29°	20236	IARA BERALDO	26.80	12/03/1966
30°	20253	MONICA CRISTINA CÉSAR	26.69	26/02/1966
31°	22508	HERALDO ROCHA PEDROSO	26.30	16/10/1967
32°	15334	EUGENIO LUIZ VOLPIN	26.23	14/10/1965
33°	16419	JULIANO MAYCON TEIXEIRA	25.10	23/06/1987
34°	23837	MÁRIO SÉRGIO GOMES DA SILVA	24.24	01/12/1985
35°	25098	MARIA ANGÉLICA DOS SANTOS SÉRIO	23.39	20/08/1968
36°	22505	FERNANDO WERSDY FLOR ROQUE	23.31	06/06/1985
37°	22506	BRUNO SANTOS NOVOA	23.18	15/06/1991
38°	24977	KLEBER ROBERTO FERNANDES	22.53	04/03/1977
39°	25889	JANAINA DE SOUZA RICARDO	21.58	24/03/1982
40°	25841	EDUARDO OLIVEIRA BORGES	19.53	22/07/1992
41°	25422	MAYRA LEME AGUIAR	18.61	11/10/1982
42°	25852	CRISTIANE CASTELLAN PERILLO	17.44	24/04/1978
43°	25843	ANA LUCIA STORAI	16.60	05/03/1979
44°	25886	TIAGO IGNACIO DOS SANTOS OLIVEIRA	16.06	03/03/1985
45°	25521	ANSELMO SANTOS DA COSTA	15.95	21/04/1985
46°	26845	THAYARA DUARTE SANSÃO	15.85	11/09/1988
47°	25097	ADEMAR TADEU COSTA DOS SANTOS	13.55	20/09/1977
48°	28304	GABRIEL RODRIGUES MACHADO CLARO	12.52	31/08/1984
49°	26846	RENATO DE OLIVEIRA MARTINS	11.28	02/06/1963

Secretaria de Educação, Cultura e Esportes
CLASSIFICAÇÃO GERAL - PROFESSOR SUBSTITUTO 1 POLIVALENTE

Dias acumulados até 30/06/2024				
#	Matricula	Nome	Pontuação	Data Nascimento
1°	13834	ALESSANDRA SANTANA VALADARES	40.71	13/04/1982
2°	14065	MARISA RODRIGUES	40.45	27/03/1968
3°	18683	NILCE APARECIDA PRADO	39.60	24/04/1976
4°	13833	KIZZY CRISTINA CRUZ VIEIRA PINTO	38.89	18/11/1986
5°	13843	ARMINDA KELLY DE ARAUJO	38.09	13/07/1983
6°	14005	MARILDA SEGURO RIBEIRO	38.07	17/07/1972
7°	13844	CILENE BATISTA DOS SANTOS PRADO	37.61	22/11/1981
8°	13806	SIRENE LOPES NUNES	37.31	21/01/1970
9°	20245	LUCIANA PEREIRA SANTOS	37.31	22/02/1986
10°	13836	CATIANE APARECIDA DE CARVALHO BARBOSA	37.11	12/01/1981
11°	13986	ELAINE CRISTINA RIBEIRO RODRIGUES	37.09	24/05/1973
12°	13819	TANIA MARTHA DOS SANTOS	37.04	20/07/1979
13°	16381	ERIKA SILVERIO DE AZEVEDO SANTOS	36.98	07/09/1985
14°	13906	ALESSANDRA DOS PASSOS BONIFÁCIO	36.34	30/11/1982
15°	18679	FÚLVIA NUNES LIMA ALVES	36.28	19/06/1980
16°	13830	CÉLIA ANÍSIA COSTA BITENCOURT DOS SANTOS	35.82	08/04/1967
17°	16264	WALDEISE MATHEUS DA SILVA	35.56	31/12/1974
18°	14049	ALEXSANIA FERNANDES DA SILVA (READAPTADO)	35.54	13/10/1976
19°	14004	KELLY REGINA ALCAIRE PEREIRA	34.94	06/01/1977
20°	13797	NATALI PORFIRIO DA SILVA	34.80	27/01/1986
21°	16268	RENATO MILKE MUNIZ	34.52	29/01/1984
22°	16323	IVANI ELISABETE VENZI MATIAS	34.38	19/07/1978
23°	13840	SONIA DOMERINA DO NASCIMENTO	34.22	04/05/1966
24°	13837	LUZIA MELSONE	34.11	16/12/1963
25°	14067	ALINE MARQUES DE OLIVEIRA	34.07	16/10/1983
26°	13829	IRENE GOMES DA SILVA	34.05	06/08/1966
27°	13908	DANIELA SANTOS DE ALMEIDA	34.02	09/01/1984
28°	18680	JOSELI OLIVEIRA MENDONÇA SILVA	33.97	08/04/1977
29°	20260	PATRICIA RIVERA XAVIER	33.83	02/12/1976
30°	13831	KÁTIA GARCIA RODRIGUES	33.66	07/10/1967
31°	16795	KATIA MARTINS BARRETO	33.40	31/08/1981
32°	14055	LÉIA MARTINS SIQUEIRA	33.33	01/12/1969
33°	18684	TAÍS RIBEIRO NUNES MIYASATO	32.98	29/07/1977
34°	16504	MARCIA CONCEIÇÃO VIEIRA DE JESUS	32.91	15/05/1970
35°	16407	REBECA GUIMARÃES BENGUA	32.34	05/06/1985
36°	16308	JULIANA DE FRANÇA CONCEIÇÃO COSTA (READAPTADO)	32.20	12/03/1980
37°	13803	ROSELI MARIA MUNIZ	32.19	26/08/1969
38°	16935	VANDA RIBEIRO COUTINHO (READAPTADO)	31.86	12/06/1954
39°	20223	VIVIANE DE AQUINO TAVARES	31.74	25/05/1977
40°	13839	CRISTIANE SELENE DELFINO	31.73	01/06/1969
41°	13838	TEREZINHA APARECIDA DA SILVA	31.52	22/11/1970
42°	13850	JULIANA CARVALHO MASSE	31.24	11/06/1980
43°	18670	ADRIANA SILVA DE OLIVEIRA	31.01	21/07/1978
44°	13842	CRISTIANE SILVA SANTANA PEREIRA	31.01	14/01/1981
45°	13841	DANIELE CRISTINA DOS SANTOS	30.84	16/12/1986
46°	16789	VERA LÚCIA SANTOS	30.41	11/07/1967
47°	18674	CRISTINA CALLEJON PALLANTE	30.04	22/05/1981
48°	18676	FABIOLA DO NASCIMENTO	29.55	27/01/1980
49°	18673	CYNTHIA CHRISTINA PEDROSO GONÇALVES	29.10	11/01/1980
50°	18686	TERESINHA APARECIDA ANDRADE DA SILVA	28.67	05/02/1970
51°	14062	ALESSANDRA VANESSA DE SOUZA RIBEIRO (READAPTADO)	28.45	27/02/1984



Dias acumulados até 30/06/2024

#	Matricula	Nome	Pontuação	Data Nascimento
52°	16409	VANESSA ROSA DE SOUZA ALVARENGA	28.25	15/08/1984
53°	13892	NEIDE PEREIRA DA SILVA	28.11	18/03/1970
54°	13891	PATRÍCIA SALLES PADOVAN ZAQUEU MORBI	28.08	23/07/1976
55°	16933	MARCIA FRANÇA GUIMARÃES	27.94	06/02/1977
56°	20228	RICARDO GOMES	27.84	09/10/1979
57°	16793	TATIANA MARIANO SILVA COSTA	27.46	03/01/1985
58°	20256	NAYARA SANTOS	26.84	12/08/1982
59°	25866	ELIANA ROSA BORGES GASPAR	26.55	31/07/1964
60°	23645	PATRICIA SANTOS TREVISAN	25.24	26/07/1983
61°	27635	KATIA VALERIA BRAGA CARREIRA	24.26	14/08/1966
62°	23647	MARIA DE FATIMA RODRIGUES DOS SANTOS	23.92	10/07/1972
63°	23832	KERLI IRENE DA SILVA RIBEIRO MATOS	22.87	06/04/1978
64°	24978	MONICA CRISTINA MESCYSZYN	22.68	21/05/1977
65°	23646	CRISTIANE LOPES DA SILVA	22.31	27/04/1986
66°	25856	CHRYSYTIANE DO PRADO	22.30	06/11/1979
67°	26800	CLAYTON DIAS LARA	22.18	17/09/1982
68°	26799	SIMONE SIDNÉIA ALVES	21.98	01/07/1978
69°	24982	MARIA CECÍLIA RIBEIRO CAMARGO	21.98	20/08/1983
70°	25834	MARIELI APARECIDA DE SOUSA DO NASCIMENTO	21.73	15/07/1990
71°	23648	ADRIANA DE LARA DIAS MIYASHIRO	21.35	27/01/1979
72°	24981	IARA RAMOS DE HARO FREITAS	21.24	17/05/1975
73°	26795	GESIANE CARVALHO DOS SANTOS	21.23	21/06/1988
74°	25830	CLAUDIA MARIA GOMES CATANHEDE MORAES	20.69	23/02/1976
75°	25836	GENILZA AMANCIO CLEMENTE	20.66	20/06/1973
76°	20257	FERNANDA LIMA DE PINHO REIS	20.50	18/02/1979
77°	28983	ERIKA GAGLIARDI DE JESUS	20.36	08/01/1980
78°	28452	JACQUELINE DAS GRAÇAS GONÇALVES FERREIRA ALVES	20.05	04/04/1968
79°	24979	ALINE PAIXÃO BARBOZA	19.91	14/08/1981
80°	26796	CYNTIA AUGUSTO ABREU	19.50	04/05/1975
81°	24983	KARIN DANIELLE RAGAZZONI XAVIER	18.92	20/05/1974
82°	26803	MARIA LUCIA LAPRIA	18.86	31/12/1982
83°	25835	VIVIANE CRISTOVÃO DA SILVA	18.71	22/08/1977
84°	26807	EMANOELA MARTINS KOTONA	18.02	17/05/1978
85°	25831	SERGIO DA SILVA	17.70	31/12/1965
86°	25837	CARLA REGINA TORRES DA COSTA	17.13	30/08/1975
87°	26809	PAULA DA SILVA PONTES PIMENTEL	16.96	19/03/1985
88°	26813	SANDRA APARECIDA GALVÃO	16.88	27/06/1971
89°	26805	ANDREA CRISTINA FARIAS DA SILVA	15.89	15/05/1982
90°	26815	DEBORA NARDES FELICIANO	15.88	17/01/1982
91°	25832	MARCOS VINICIUS PADIAL	15.71	14/04/1989
92°	26812	KEREN CALDAS SILVA (READAPTADO)	15.24	08/08/1986
93°	26806	ISABEL CRISTINA MARQUES	15.15	22/02/1968
94°	26801	NATHALIA OLIVEIRA BARBOSA MONTEIRO	14.93	05/12/1981
95°	25829	VANESSA SILVA GOMES	14.70	25/11/1973
96°	25863	TATIANE APARECIDA CASTILHO	13.67	29/09/1988
97°	26814	MARIA SOLANGE MARQUES GONÇALVES	13.09	10/10/1968
98°	26802	CLAUDENICE SANTOS ASSUMPCAO	13.01	07/11/1979
99°	28472	SIMONE SILVA DOMINGOS APELIAN	12.94	13/04/1983
100°	26811	SEVERINA FERREIRA DAS CANDEIAS DE FREITAS	11.95	26/04/1955
101°	26808	MARIA DE LOURDES APARECIDA DOS ANJOS	11.60	23/05/1958
102°	28442	CINDY FERNANDES CRUZ	11.47	20/11/1991



Dias acumulados até 30/06/2024

#	Matricula	Nome	Pontuação	Data Nascimento
103°	28498	FERNANDA RODRIGUES DE FREITAS E SILVA	11.45	30/03/1991
104°	28402	VANESSA OLIVEIRA DE APARÍCIO	11.02	18/09/1987
105°	28421	CINTIA MOREIRA DE PAULA	10.92	05/04/1986
106°	28422	CRISTIANE LOPES DA SILVA	10.92	27/04/1986
107°	28522	GISELLY LOPEZ BORE	10.61	24/10/1988
108°	28478	ELISANGELA APARECIDA RIBEIRO	10.60	10/06/1985
109°	26798	ELZA MARIA PAIVA DOS SANTOS	10.37	12/06/1967
110°	28463	ALESSANDRA CARDOSO RESENDE NASCIMENTO	10.27	23/03/1994
111°	26810	SANDRA VERGINIA DA SILVA PEREIRA	10.02	09/04/1967
112°	28409	MICHELE REGINA TRESSINO	9.96	16/08/1979
113°	28408	MARCIA APARECIDA RODRIGUES	9.96	25/02/1984
114°	28413	RENATA DA SILVA DOMINGOS	9.95	20/11/1979
115°	28462	ANDREZA APARECIDA DOS SANTOS	9.78	20/09/1980
116°	28485	DENISE HELENA PEREIRA DOS SANTOS	9.77	29/09/1980
117°	28480	ISABELA OLIVEIRA MONZÚ	7.43	23/11/1978
118°	28499	CARLA ROBERTA SILVA DE SANTANA	6.61	07/09/1986
119°	28464	SABRINA RIBEIRO DA SILVA	5.98	18/12/1992



#Doe lacres
de latinhas e
ajude ao próximo.



Doação
de Lacres
de Alumínio

A cada
140
garrafas
pets



de
2 litros
cheias de
lacres



uma nova
cadeira é
DOADA



LEVE AS GARRAFAS CHEIAS ATÉ O

Fundo Social de
SOLIDARIEDADE

SEGUNDA A SEXTA, DAS 9 ÀS 12 HORAS,
E DAS 13 ÀS 16 HORAS, NA
RUA CUNHA MOREIRA, 61, NO CENTRO

TEL: (13) 3427-5068/3426-9907



Secretaria de Educação, Cultura e Esportes
CLASSIFICAÇÃO GERAL - PROFESSOR SUBSTITUTO 2 CÓDIGOS E LINGUAGENS



Dias acumulados até 30/06/2024				
#	Matricula	Nome	Pontuação	Data Nascimento
1°	16719	JULIANA DE PAULA ARAUJO DOS REIS	35.44	04/12/1984
2°	20233	MARCIA APARECIDA CURA	31.61	04/09/1969
3°	16989	SIMONE DOBLADO VAZ	31.47	10/01/1967
4°	18681	LUCIANA AMARANTE DUZZI GARCIA	28.38	02/09/1986
5°	22570	JAQUELINE ANDREZZA VALERIANI	27.17	09/11/1987
6°	22573	DANUSA REGINA ALVES DA SILVA	27.14	28/11/1985
7°	28242	ERICA JORGE CARNEIRO	26.64	22/08/1983
8°	26840	VERA BENTO GUARDIANO SILVA	24.52	25/03/1965
9°	25255	DAIANE DA SILVA SANTIAGO	24.20	02/07/1984
10°	23105	EDILAINE MARIA CIRILO DA SILVA	23.65	06/04/1984
11°	28461	MELQUISEDEC HERGERSHEIMER	23.44	25/09/1969
12°	22576	SAMUEL CUSTÓDIO DE OLIVEIRA	23.17	20/01/1992
13°	23104	SOFIA IVONE PROKOPETZ	22.20	09/04/1971
14°	26835	ALEXANDRE MONTEIRO DE BARROS	22.19	20/03/1975
15°	26838	ALESSANDRA MARTINEZ GALEGO	21.41	29/09/1974
16°	23072	MARILICE SOARES DE ALMEIDA	20.40	22/09/1976
17°	22575	LUCAS GALVÃO DOS SANTOS CESAR	20.29	10/04/1991
18°	26833	ANDRESSA TORRES DE OLIVEIRA	18.89	22/07/1993
19°	24984	PAMELA LOPES CAVALCANTE	17.90	20/01/1989
20°	22571	ANA PAULA NASCIMENTO MIYASHIRO	17.17	02/09/1992
21°	27315	EDVANIA GOMES DOS SANTOS	17.02	07/01/1982
22°	26826	ANA CRISTINA FERNANDES DOS SANTOS	16.51	08/04/1984
23°	26822	LUIZ FERNANDO FÉLIX COSTA	16.21	05/05/1982
24°	26830	VALDENIA HERCULANO MENDONÇA DA ROCHA	16.16	04/09/1982
25°	26824	CINTHIA GARCIA DOS SANTOS	15.89	28/02/1982
26°	28495	JOSIETTE CRISTINE LIMA DA SILVA PALMEIRA	13.83	03/06/1986
27°	28467	MICHEL LUIS CAMARGO DA SILVA	13.74	06/03/1987
28°	26819	ERICA RODRIGUES SILVA	12.70	30/06/1987
29°	26818	FERNANDA RAQUEL DE OLIVEIRA GODKE	9.95	02/08/1983
30°	28473	BRUNA KATIA DE BARROS SILVA	9.83	26/02/1994
31°	26839	THAIS DE JESUS HOEPERS	9.72	29/01/1983
32°	28439	KARINE NUNES CORREA CARVALHO	6.25	28/07/1987
33°	28471	EDUARDO ALEXANDRE DE PAIVA FILHO	3.74	31/10/1978
34°	28618	ALESSANDRA SAMPAIO DE LIMA	3.49	28/10/1976



Secretaria de Educação, Cultura e Esportes
CLASSIFICAÇÃO GERAL - PROFESSOR SUBSTITUTO 2 CIÊNCIAS EXATAS



Dias acumulados até 30/06/2024

#	Matricula	Nome	Pontuação	Data Nascimento
1º	20234	ADRIANA DOS SANTOS LIMA	29.83	17/03/1969
2º	23074	KARINA DAMASCENO GIGLIO ROCHA BATISTA	26.44	26/08/1980
3º	26829	ROBERTA GIANOTTI PEREIRA	25.04	27/08/1967
4º	23053	GABRIELA NATALIA VASQUEZ ARROIO	24.81	04/12/1986
5º	22577	GLAUCIA CRISTINA CARVALHO PINHEIRO	23.17	29/04/1980
6º	26821	RAFAELLA TEIXEIRA RAMPAZZO	23.16	09/07/1987
7º	22874	PAULA CRISTINA CELEGHIN	22.86	25/01/1983
8º	22581	LUIZ GONZAGA DOHNAL JUNIOR	21.83	25/12/1963
9º	23281	ADRIANA MERINO DE ASSIS	21.64	09/12/1977
10º	25405	SILVIA FIGUEIREDO RECUSANI	20.35	06/02/1971
11º	26823	CARLOS ANTONIO SANTANA DE AQUINO	19.87	18/10/1963
12º	27296	MICHEL LUIS CAMARGO DA SILVA	19.05	06/03/1987
13º	25529	ANA FÁTIMA LIMA DE JESUS AZEREDO	18.91	16/12/1985
14º	26834	ADEMIR MENDES DE MIRANDA	18.89	16/04/1981
15º	23075	ELIZABETH APARECIDA DE ANDRADE	18.08	14/08/1955
16º	22875	MARIA JOSE GOMES NOVAIS	16.71	08/04/1983
17º	22579	JOSE PAULO MACHADO	16.40	18/11/1971
18º	26817	RICARDO LUIS DE FREITAS	16.22	03/03/1969
19º	26836	MICHELLE ALVES DA SILVA	15.88	25/03/1981
20º	26832	VIRGÍNIA APARECIDA DE CASTRO DALLA VALLE	15.87	12/10/1981
21º	28493	ADÃO JOSÉ DE SOUZA	14.70	08/10/1964
22º	28406	BARBARA FIGUEIREDO RIBEIRO	13.96	09/12/1996
23º	26831	GABRIEL JESUS JARA BERMEDO	12.99	18/09/1987
24º	28410	LIDIA MARIANA AMORIM DE SOUZA	10.96	15/04/1989
25º	28404	BRENDA PEZZUOL DE BARGAS	9.96	05/03/1995
26º	28431	OZIEL DA SILVA SOUZA	6.65	17/06/1981
27º	28444	ANTHONY LUCAS CARLI LEITE	3.84	02/06/1992
28º	28455	CARLOS EDUARDO SABIA	3.81	01/04/1980



Secretaria de Educação, Cultura e Esportes

CLASSIFICAÇÃO GERAL - PROFESSOR DE EDUCACAO ESPECIAL DEFICIÊNCIA
INTELECTUAL

Dias acumulados até 30/06/2024

#	Matricula	Nome	Pontuação	Data Nascimento
1°	8183	INGRID TAIBO RIECHELMANN	45.60	07/11/1973
2°	13792	DENISE ROSSMANN DOMINISKE	40.16	06/07/1973
3°	13823	CARINA APARECIDA BELCHIOR	35.55	19/06/1979
4°	15335	CREUSA APARECIDA DOS SANTOS	35.38	24/08/1965
5°	23657	CAROLINE DE OLIVEIRA ASTOLFO	32.29	11/08/1979
6°	28468	PATRICIA AZIMONTE	31.51	05/02/1979
7°	20235	CLEONICE PEREIRA DA SILVA	31.13	17/05/1974
8°	15327	ANGELA ZANELLA FERNANDES CHARIF	30.29	21/12/1987
9°	18689	NATÁLIA CAROLINA ANTONIO GARZIN	30.13	04/06/1987
10°	15318	MARIA APARECIDA DOS SANTOS	29.31	05/07/1968
11°	18690	GISELY MARTINS TELES DE AGUIAR	28.67	02/06/1981
12°	27675	CAROLINA CAIRES RIBEIRO	18.44	29/11/1985
13°	23658	ANA CRISTINA DE OLIVEIRA SOUZA	18.26	28/12/1972
14°	27117	DEBORAH CRISTINA LIPPI DE OLIVEIRA	16.51	05/09/1960
15°	26931	RAQUEL PIRES DE GODOI	15.75	14/04/1983
16°	27282	ÉRIKA ARETHUSA FREIRE MAKITA	15.12	08/02/1980
17°	28314	GABRIELE BORGES DA VEIGA	10.37	11/10/1985
18°	28446	TALITA MARIA DA SILVA	6.88	09/11/1979
19°	28977	DANILO SANT'ANNA DA SILVA	6.52	26/09/1988

**NÃO FAÇA AOS ANIMAIS
O QUE NÃO GOSTARIA
QUE FIZESSEM COM VOCÊ.**



**ABANDONAR ANIMAIS
é CRIME
DE MAUS TRATOS**

**PENA: RECLUSÃO DE 2 (DOIS)
A 5 (CINCO) ANOS E MULTA.**

LEI FEDERAL 9605/1998
LEI FEDERAL 14064/2020





Secretaria de Educação, Cultura e Esportes
**CLASSIFICAÇÃO GERAL - PROFESSOR DE EDUCACAO ESPECIAL DEFICIÊNCIA
AUDITIVA**



Dias acumulados até 30/06/2024

#	Matricula	Nome	Pontuação	Data Nascimento
1º	6117	FABIANA CORREA DOMINGUES DE REZENDE	55.95	21/04/1974
2º	23712	ISABELLA VIVI ROMERO	21.03	14/07/1987



Secretaria de Educação, Cultura e Esportes
CLASSIFICAÇÃO GERAL - PROFESSOR DE EDUCACAO ESPECIAL DEFICIÊNCIA VISUAL



Dias acumulados até 30/06/2024

#	Matricula	Nome	Pontuação	Data Nascimento
1º	28231	CRISTIANE PEREIRA CAVALCANTI	4.69	17/10/1984

PROTEJA A
infância

LONGE DAS ESCOLAS, AS CRIANÇAS E ADOLESCENTES VÍTIMAS DE VIOLÊNCIA PODEM NÃO TER A QUEM PEDIR AJUDA DURANTE ISOLAMENTO SOCIAL. FIQUE ALERTA! DENUNCIE.

EMERGÊNCIA
190
DISQUE
100

PROMOTORIA DE JUSTIÇA
DA INFÂNCIA E
JUVENTUDE DE ITANHAÉM
pjitanhaem@mpsp.mp.br

CONSELHO TUTELAR
DE ITANHAÉM
13 **3426.3500**

MPSP.mp.br



ATOS DO PODER LEGISLATIVO

ATO Nº 5, DE 13 DE NOVEMBRO DE 2024.

O Presidente da Câmara Municipal da Estância Balneária de Itanhaém - Estado de São Paulo, no uso das atribuições legais e regimentais que lhe são conferidas, especialmente observando o disposto no artigo 26, parágrafo único, do Regimento Interno desta Câmara Municipal de Itanhaém/SP, EXPEDE o presente ATO ADMINISTRATIVO, nos termos que segue:

01 - CONSIDERANDO a assunção interina do cargo de Prefeito no período compreendido entre os dias 13 e 23 de novembro do corrente;

02 - CONSIDERANDO que compete ao Vice-Presidente substituir o Presidente em suas faltas ou impedimentos em plenário e fora dele, investindo-lhes na plenitude das suas funções;

RESOLVE

Art.1º - Passar o exercício da Presidência ao Vice-Presidente, Vereador EDINALDO DOS SANTOS BARROS, durante o período descrito.

Art. 2º - O presente Ato entra em vigor na data de sua publicação, surtindo efeitos a partir de 13 de novembro de 2024.

Publique-se.

Comunique-se.

Cumpra-se.

Presidência, 13 de novembro de 2024.

FERNANDO DA SILVA XAVIER DE MIRANDA

PRESIDENTE

Registrado eletronicamente.

Departamento Parlamentar, em 13 de novembro de 2024.

Ana Marcia Muniz

Diretora Parlamentar

ATA

DA AUDIÊNCIA PÚBLICA DE AUTORIA DA COMISSÃO DE ORÇAMENTO, FINANÇAS E CONTABILIDADE DA CÂMARA MUNICIPAL DE ITANHAÉM DESTINADA A APRESENTAÇÃO E DISCUSSÃO DO PROJETO DE LEI Nº 57, DE 2024 DIRETRIZES ORÇAMENTÁRIAS - LDO PARA O EXERCÍCIO DE 2025 E DO PROJETO DE LEI Nº 58/2024, QUE ALTERA O PPA 2022/2025 E A LDO 2025 DE AUTORIA DO PODER EXECUTIVO - 13 DE NOVEMBRO DE 2024-

Ao décimo terceiro dia do mês de novembro, do ano de dois mil e vinte e quatro, nesta cidade de Itanhaém, na sede do Poder Legislativo Municipal, à sala "Dom Edílio José Soares", às 18h15min, realizou-se a Audiência Pública, destinada a apresentação e discussão dos Projetos de Lei nº 57, de 2024, de apresentação da Lei Orçamentária Anual, para o exercício de 2025 e o Projeto de Lei nº 58, de 2024 que dispõe sobre a alteração do PPA - Plano Plurianual 2022/2025 e da Lei de Diretrizes Orçamentárias 2025, promovida pela Comissão de Orçamento, Finanças e Contabilidade da Câmara Municipal de Itanhaém, presidida pelo nobre Edil Lucas Abbasi, acompanhado dos Vereadores Wilson Oliveira Santos, vice-presidente da Comissão. Estiveram presentes os Vereadores Edinaldo dos Santos Barros, Fábio dos Santos Pereira, Fernando da S. X. de Miranda e Rutinaldo Bastos. O nobre Edil Lucas Abbasi, Presidente da Comissão deu início aos trabalhos da audiência pública, manifestando-se nos seguintes termos: "Boa noite, Senhoras e Senhores. Hoje nos reunimos aqui para a realização de audiência pública para apresentação e discussão do Projeto de Lei nº 57, de 2024, de apresentação da Lei Orçamentária anual, para o exercício de 2025 e do Projeto de Lei nº 58, de 2024 que dispõe sobre a alteração do PPA - Plano Plurianual 2022/2025 e da Lei de Diretrizes Orçamentárias 2025. Inicialmente, venho informar que, o formulário de credenciamento para participação com sugestão para a elaboração do orçamento foi disponibilizado, através do link, na página oficial da Câmara Municipal de Itanhaém. Aos que não tiveram a possibilidade de inscrição prévia e apresentação de manifestações, poderão se credenciar presencialmente e por escrito junto aos servidores desta Casa, preenchendo o formulário impresso disponível. Ao fazer a inscrição e participar da Audiência Pública, todos os participantes autorizam a utilização e a divulgação das gravações, bem como dos demais materiais apresentados durante a Audiência Pública". O Senhor Presidente suspendeu a audiência por 5 (cinco) minutos para as inscrições às 18h16 min. Reiniciados trabalhos às 18h20. O Senhor Presidente informou que: "A Lei de Responsabilidade Fiscal, Lei Complementar nº 101, de 2000, em seu artigo 48, elenca os instrumentos de transparência da gestão fiscal, aos quais será dada ampla divulgação, inclusive em meios eletrônicos de acesso público, aos planos, orçamentos e leis de diretrizes orçamentárias". Dispõe ainda, que a

transparência será assegurada também mediante incentivo à participação popular e realização de AUDIÊNCIAS PÚBLICAS, durante os processos de elaboração e de discussão dos planos, lei de diretrizes orçamentárias e orçamentos, razão pela qual nos reunimos aqui na data de hoje. O PPA é a peça orçamentária elaborada a cada 4 (quatro) anos. Trata-se de instrumento de planejamento governamental realizado a médio prazo, que define procedimentos, objetivos e metas para a administração do município, para o período de 2022 a 2025. Nele estão estabelecidas as diretrizes, os objetivos e as metas da administração municipal para as despesas de capital e outras, decorrentes da implantação de programas de duração continuada. Já a Lei de Diretrizes Orçamentárias - LDO tem a finalidade de orientar a elaboração de orçamentos fiscais, despesas e investimentos previstos pela Administração Municipal, buscando sintonizar a Lei Orçamentária Anual (LOA) com as diretrizes, objetivos e metas estabelecidas no PPA - Plano Plurianual de Ação Governamental. A alteração destas leis vem em decorrência de exigência constitucional infra constitucional de compatibilidade das peças orçamentárias com o PPA. O Projeto de Lei nº 58/2024 tem por objetivo adequar os custos estimados dos programas e ações governamentais constantes no PPA, ajustando-os à atualização na estimativa de receitas constantes do projeto de lei orçamentária para o exercício de 2025. De mesma sorte, constituindo parte de um sistema orçamentário, a Lei de Diretrizes Orçamentárias deve ter ser conteúdo compatível com o PPA, que é o plano que a antecede no processo de planejamento. Vale ressaltar, que as alterações propostas já se encontram incorporadas ao Projeto de Lei nº 57, de 2024, que se trata da Lei Orçamentária Anual para 2025. As peças orçamentárias foram protocoladas neste Poder Legislativo no último dia 30 de setembro, onde tramitará em dois turnos de votação. Foram apresentadas em plenário durante a Centésima Trigésima Nona Sessão Ordinária, em 7 de outubro e enviadas à esta Comissão para análise e parecer. No término do processo legislativo desta Casa, o Projeto deverá ser remetido para sanção do poder Executivo até o encerramento do segundo período da sessão legislativa. Por força de disposições constitucionais, é garantido à população o acompanhamento da tramitação do projeto, a ampla discussão e participação neste processo legislativo. A Lei Orçamentária Anual é um Plano de Trabalho expresso por ações, identificado por recursos orçamentários, necessários e suficientes à realização das metas prioritárias definidas pela LDO, metas estas, extraídas do PPA. Apresenta em termos monetários as receitas e despesas públicas, que o governo pretende realizar no período de um exercício financeiro, devendo ser elaborada pelo Poder Executivo e aprovada pelo Poder Legislativo, convertendo-se então na LEI ORÇAMENTÁRIA ANUAL (LOA). Ante às breves considerações, passamos à análise da Lei Orçamentária Anual para o exercício 2025. Na proposta orçamentária a RECEITA total estimada para o exercício de 2025 está estimada em R\$ 731.584.118,20 (setecentos e trinta e um milhões, quinhentos e oitenta e quatro mil, cento e dezoito reais e vinte centavos). Nesta estimativa estão incluídos os recursos próprios do Instituto de Previdência dos Servidores Públicos do Município de Itanhaém - ITANHAÉM PREV. A Receita observa os seguintes desdobramentos: - DA ADMINISTRAÇÃO DIRETA: -RECEITAS CORRENTES da ordem de R\$ 692.443.018,20 (seiscentos e noventa e dois milhões, quatrocentos e quarenta e três mil, dezoito reais e vinte centavos); - DEDUÇÕES DE RECEITAS do Fundeb: (-) R\$ 33.852.400,00 (trinta e três milhões, oitocentos e cinquenta e dois mil e quatrocentos reais). RECEITAS DE CAPITAL da ordem de R\$ 22.156.500,00 (vinte e dois milhões, cento e cinquenta e seis mil e quinhentos reais); Nas RECEITAS DE CAPITAL estão previstas as provenientes de: I) OPERAÇÕES DE CRÉDITO; II) de ALIENAÇÃO DE BENS; III) TRANSFERÊNCIAS DE CAPITAL. A receita orçamentária do Instituto de Previdência dos Servidores Públicos Municipais - ITANHAÉM PREV, entidade autárquica responsável pela administração do regime próprio de previdência dos servidores municipais, está orçada em R\$ 98.673.500,00 (noventa e oito milhões, seiscentos e setenta e três mil e quinhentos reais), assim composta: - RECEITAS CORRENTES da ordem de R\$ 47.836.500,00 (quarenta e sete milhões, oitocentos e trinta e seis mil e quinhentos reais); e RECEITAS INTRAORÇAMENTÁRIAS da ordem de R\$ 50.837.000,00 (cinquenta milhões, oitocentos e trinta e sete mil reais). A DESPESA TOTAL foi igualmente fixada em R\$ 731.584.118,20 (setecentos e trinta e um milhões, quinhentos e oitenta e quatro mil, cento e dezoito reais e vinte centavos. NAS DESPESAS POR CATEGORIA ECONÔMICA DESTACAM-SE: ADMINISTRAÇÃO DIRETA - R\$ 632.910.618,20 (seiscentos e trinta e dois milhões, novecentos e dez mil, seiscentos e dezoito reais e vinte centavos), sendo: R\$ 552.536.366,49 (quinhentos e cinquenta e dois milhões, quinhentos e trinta e seis mil, trezentos e sessenta e seis reais e quarenta e nove centavos), de Despesas Correntes; R\$ 71.554.000,00 (setenta e um milhões, quinhentos e cinquenta e quatro mil reais), de Despesas de Capital; e R\$ 8.820.251,21 (oito milhões, oitocentos e vinte mil, duzentos e cinquenta e um reais e vinte e um centavos) de Reserva de Contingência. Para a ADMINISTRAÇÃO INDIRETA, as despesas totalizam R\$ 98.673.500,00 (noventa e oito milhões, seiscentos e setenta e três mil e quinhentos reais), SENDO: R\$ 85.141.000,00 (oitenta e cinco milhões, centos e quarenta e um mil reais) de despesas correntes; R\$ 2.902.500,00 (dois milhões, novecentos e dois mil e quinhentos reais) referente às despesas de Capital; e R\$ 10.630.000,00 (dez milhões, seiscentos e trinta mil reais) de reserva de



Contingência. As DESPESAS DE CAPITAL constituem-se em investimentos e inserem-se no patrimônio, aumentando-o, através de obras, melhoramentos ou equipamentos, fazendo crescer os bens patrimoniais do Município e atingem o valor de R\$ 74.456.500,00 (setenta e quatro milhões, quatrocentos e cinquenta e seis mil e quinhentos reais). Desse montante, destacam-se o valor destinado a: INVESTIMENTOS, que é de R\$ 25.456.500,00 (vinte e cinco milhões, quatrocentos e cinquenta e seis mil e quinhentos reais); e o valor previsto para AMORTIZAÇÃO DA DÍVIDA, que é de R\$ 47.000.000,00 (quarenta e sete milhões de reais). O orçamento da Seguridade Social do Município, abrangendo a administração direta e indireta, fixa a despesa em R\$ 233.830.118,20 (duzentos e trinta e três milhões, oitocentos e trinta mil, cento e dezoito reais e vinte centavos), assim distribuídos: Assistência Social: R\$ 9.323.000,00 (nove milhões, trezentos e vinte e três mil reais); Previdência Social: R\$ 93.443.500,00 (noventa e três milhões, quatrocentos e quarenta e três mil e quinhentos reais), Saúde: R\$ 120.433.618,20 (cento e vinte milhões, quatrocentos e trinta e três mil, seiscentos e dezoito reais e vinte centavos); e Reserva de Contingência - RPPS de R\$ 10.630.000,00 (dez milhões, seiscentos e trinta mil reais). Ainda, no tocante às Despesas por Órgãos, tem-se o panorama em resumo geral, assim definido: CÂMARA MUNICIPAL R\$ 14.000.000,00 (catorze milhões de reais); PREFEITURA MUNICIPAL R\$ 618.910.618,20 (seiscentos e dezoito milhões, novecentos e dez mil, seiscentos e dezoito reais e vinte centavos); INSTITUTO DE PREVIDÊNCIA MUNICIPAL R\$ 98.673.500,00 (noventa e oito milhões, seiscentos e setenta e três mil e quinhentos reais); TOTAL GERAL R\$ 731.584.118,20 (setecentos e trinta e um milhões, quinhentos e oitenta e quatro mil, cento e dezoito reais e vinte centavos). A lei orçamentária autoriza o Poder Executivo a realizar operações de crédito por antecipação da receita, até o limite de 25% (vinte e cinco por cento) da receita total estimada para o exercício 2025. Ainda autoriza o Poder Executivo a abrir créditos adicionais suplementares até o limite de 10% (dez por cento) da despesa total fixada e a abrir créditos adicionais suplementares até o limite da dotação consignada como Reserva de Contingência, durante o exercício de 2025. Esta é a apresentação dos Projetos de Lei nº 57/24 e 58/24, que Dispõe sobre a Lei Orçamentária Anual para o exercício de 2025 e altera o PPA - 2022/2025 e a LDO 2025. Coloco o Projeto em discussão". O nobre Edil Lucas Abbasi, Presidente da Comissão passou a palavra aos credenciados. Não houve inscritos. O Senhor Presidente passou a palavra para os nobres Vereadores, ninguém se manifesta. Não havendo mais inscritos para falar, o Senhor Presidente da Comissão de Orçamento, Finanças e Contabilidade, agradeceu a presença dos Vereadores e do público em geral e informou que a Ata da presente audiência pública estará disponível ao público em geral no Portal da Câmara Municipal de Itanhaém e publicada no Boletim Oficial do Município. O Presidente da Comissão agradeceu a presença de todos, e não havendo mais nenhuma manifestação, declarou encerrada a audiência pública às 18h33min. Para constar, eu, Ana Marcia Muniz (Diretora do Departamento Parlamentar), transcrevi a presente ata, a qual irá devidamente assinada pelo Presidente da Comissão de Orçamento, Finanças e Contabilidade, Vereador Lucas Abbasi e por mim. Sala "Dom Idílio José Soares", catorze de novembro de dois mil e vinte e quatro.

LUCAS ABBASI

Presidente

Comissão de Orçamento, Finanças e Contabilidade Câmara Municipal de Itanhaém

ATA DA QUINTA SESSÃO DA CÂMARA MIRIM EXERCÍCIO 2023/2024

- 24 DE OUTUBRO DE 2024 -

Ao vigésimo quarto dia do mês de outubro do ano de dois mil e vinte e quatro, nesta cidade de Itanhaém, na sede do Poder Legislativo Municipal, à sala "Dom Idílio José Soares", às 15h04min, realizou-se a Quinta Sessão da Câmara Mirim, sob a Presidência ad-hoc da Vereadora Mirim Ana Luiza R. Dos Santos Pereira, secretariada pelas Vereadoras Mirins Manoela de Fátima Belo Madeira e Vitória Alves da Silva (Primeira e Segunda Secretárias, respectivamente). Invocando a proteção de Deus, a Senhora Presidente deu início aos trabalhos da Quinta Sessão da Câmara Mirim. Em seguida, a Senhora Presidente solicitou aos Senhores Vereadores Mirins o registro eletrônico de suas presenças (VEREADORES MIRINS CARLOS EDUARDO BEZERRA RIGAUD, FELIPE RISIGNOLI SOUZA, JAQUELINY DOS SANTOS SILVA, NATALY NICOLLY LIMA DOS SANTOS, PALOMA VIANA BATISTA E SAMUEL CRISTIANO ALVES DE SALES SANTANA AUSENTES). Havendo número regimental, a Senhora Presidente Mirim declarou aberta a Sessão. A Senhora Presidente colocou em votação a ata da Quarta Sessão da Câmara Mirim. A Presidente solicitou aos Vereadores Mirins que registrassem seus votos eletronicamente, não havendo manifestação contrária, ATA APROVADA com 07 (sete) votos favoráveis. A Senhora Presidente solicitou à Primeira Secretária que fizesse a chamada regimental dos Senhores Vereadores Mirins para a leitura de suas proposições. Fez uso da palavra a Vereadora Mirim Ana Luiza R. Dos Santos Pereira que destacou sua indicação para o serviço de asfalto

nos bairros, com ênfase na Rua Emerson da Silva, no Jardim Oásis. Logo após, fez uso da palavra a Vereadora Mirim Giovana Marieta M dos Santos que ressaltou sua indicação para o serviço de pintura nas escolas municipais. Ato contínuo, fez uso da palavra o Vereador Mirim João Vitor de Souza ressaltando a sua indicação para o nivelamento e cascalhamento na Avenida Rio de Janeiro, localizada no bairro Estância Santa Cruz, neste Município. Fez uso da palavra a Vereadora Mirim Manoela de Fátima Belo Madeira, que discorreu sobre sua indicação ao Executivo para o serviço de tapa buraco no Bairro Chácara das Tâmaras, neste Município. Logo após, fez o uso da palavra o Vereador Mirim Miguel Augusto da Silva que discorreu sobre sua indicação ao conserto de janelas na Escola Municipal Profª Dalva Dati Ruivo. Na sequência, fez uso da palavra a Vereadora Mirim Mirella Helloysa Cardoso França, que indicou o serviço de instalação e manutenção das câmeras de segurança e monitoramento na Escola Municipal Eugênia Pitta Rangel Veloso. A seguir, fez uso da palavra a Vereadora Mirim Vitória Alves da Silva, que discorreu sobre sua indicação ao Executivo para a contratação de pessoal para a unidade escolar, como professores substitutos e mão de obra para limpeza, indicando ainda, mais atividades dinâmicas no contexto escolar. A Senhora Presidente Mirim declarou não haver mais indicações a serem apresentadas. Logo após, a Presidente Mirim passou a palavra para os Vereadores Mirins inscritos ao final do expediente. Fizeram o uso da palavra a Vereadora Mirim Ana Luiza R. Dos Santos Pereira, Vereador Mirim João Vitor de Souza, Vereadora Mirim Manoela de Fátima Belo Madeira e a Vereadora Mirim Mirella Helloysa Cardoso França. Não havendo mais Vereadores Mirins inscritos para falarem ao final do expediente, a Senhora Presidente Mirim, antes de encerrar a presente Sessão, CONVOCOU os Senhores Vereadores Mirins para a SEXTA SESSÃO DA CÂMARA MIRIM, a ser realizada no dia 14 de novembro de 2024, às 14h00min. Ato contínuo, declarou encerrada a presente Sessão às 15h24min. Para constar, eu Ana Marcia Muniz (Diretora do Departamento Parlamentar), transcrevi a presente ata, a qual irá devidamente assinada pela Presidente Mirim ad-hoc Ana Luiza R. Dos Santos Pereira e pelos demais membros da Mesa Diretora. Sala "Dom Idílio José Soares", ao vigésimo nono dia do mês de outubro de dois mil e vinte e quatro.

AUDIÊNCIA PÚBLICA

DE DISCUSSÃO DOS PROJETOS DE LEI DE ATUALIZAÇÃO DO ORDENAMENTO URBANÍSTICO DO MUNICÍPIO DE ITANHAÉM/SP.

A Câmara Municipal da Estância Balneária de Itanhaém, através da Comissão de Planejamento, Uso, Ocupação e Parcelamento do Solo, CONVIDA a todos para participar da AUDIÊNCIA PÚBLICA a ser realizada no próximo dia 27 DE NOVEMBRO, ÀS 18H00MIN, no plenário da Câmara Municipal, para apresentação e discussão dos Projetos de Lei nº 52/24 e 53/24 referente a atualização das Leis de Zoneamento, Uso, Ocupação e Parcelamento do Solo.

A participação de todos os interessados é de suma importância a fim de consolidar a democracia efetivamente participativa na atualização do ordenamento urbanístico de nosso Município.

WILSON OLIVEIRA SANTOS

Comissão de Planejamento, Uso, Ocupação e Parcelamento do Solo
Presidente

Departamento Parlamentar

Câmara Municipal de Itanhaém

A Câmara Municipal da Estância Balneária de Itanhaém, através da Comissão de Constituição, Justiça e Redação, CONVIDA a população para participar da AUDIÊNCIA PÚBLICA a ser realizada no próximo dia 25 DE NOVEMBRO, ÀS 18H30MIN, no plenário da Câmara Municipal, para apresentação e discussão dos Projetos de Lei em trâmite na Casa, que visam a alteração das denominações das seguintes vias públicas:

PL 44/2024 - RUA DO HORTO no Bairro Jardim Sabaúna;

PL 48/2024 - RUA DO GUAPURÉ, no Bairro Balneário Gaivota;

PL 54/2024 - RUA CUBA, Bairro Jardim Mosteiro;

PL 55/2024 - RUA DAS GUARIROBAS, no Bairro Jardim das Palmeiras;

PL 65/2024 - RUA DAS ANDORINHAS, no Bairro Baixo;

PL 66/2024 - RUA CAÇAPAVA, no Bairro Jardim Cibratel,

PL 68/2024 - RUA TRENTO, no Bairro Jardim Cidade Futura;

PL 69/2024 - RUA DO CANO, no Bairro Suarão;

A realização da audiência pública atende dispositivos da Lei Municipal nº 2.630/2000, e alterações posteriores, e visa possibilitar a participação popular na discussão das referidas matérias e referendar a vontade da maioria.

Isto posto, a participação de todos os interessados é de suma importância a fim de consolidar a democracia efetivamente participativa.

ARLINDO MARTINS

Comissão de Constituição, Justiça e Redação

Presidente

Departamento Parlamentar da

Câmara Municipal de Itanhaém/SP.